Estoque crítico de sangue obriga campanha emergencial

O Hemonúcleo de Taubaté está fazendo uma nova campanha para doação de sangue até esta quinta-feira (17). O objetivo do órgão é aumentar o estoque, que está em baixíssimo nível em toda a região atendida pela instituição – inclusive Pindamonhangaba.

Mais informações pelo telefone (12) 3622-5410.

PÁGINA 2

Divulgação

Tribuna do Norte

R$ 1,00 | FUNDAÇÃO DR. JOÃO ROMEIRO | Ano 132 - Nº 8334

PINDAMONHANGABA | TERÇA-FEIRA | 15 DE ABRIL DE 2014

Preço dos ovos de Páscoa varia entre R$ 3,99 e R$ 350

F5PARANÁ.COM.BR

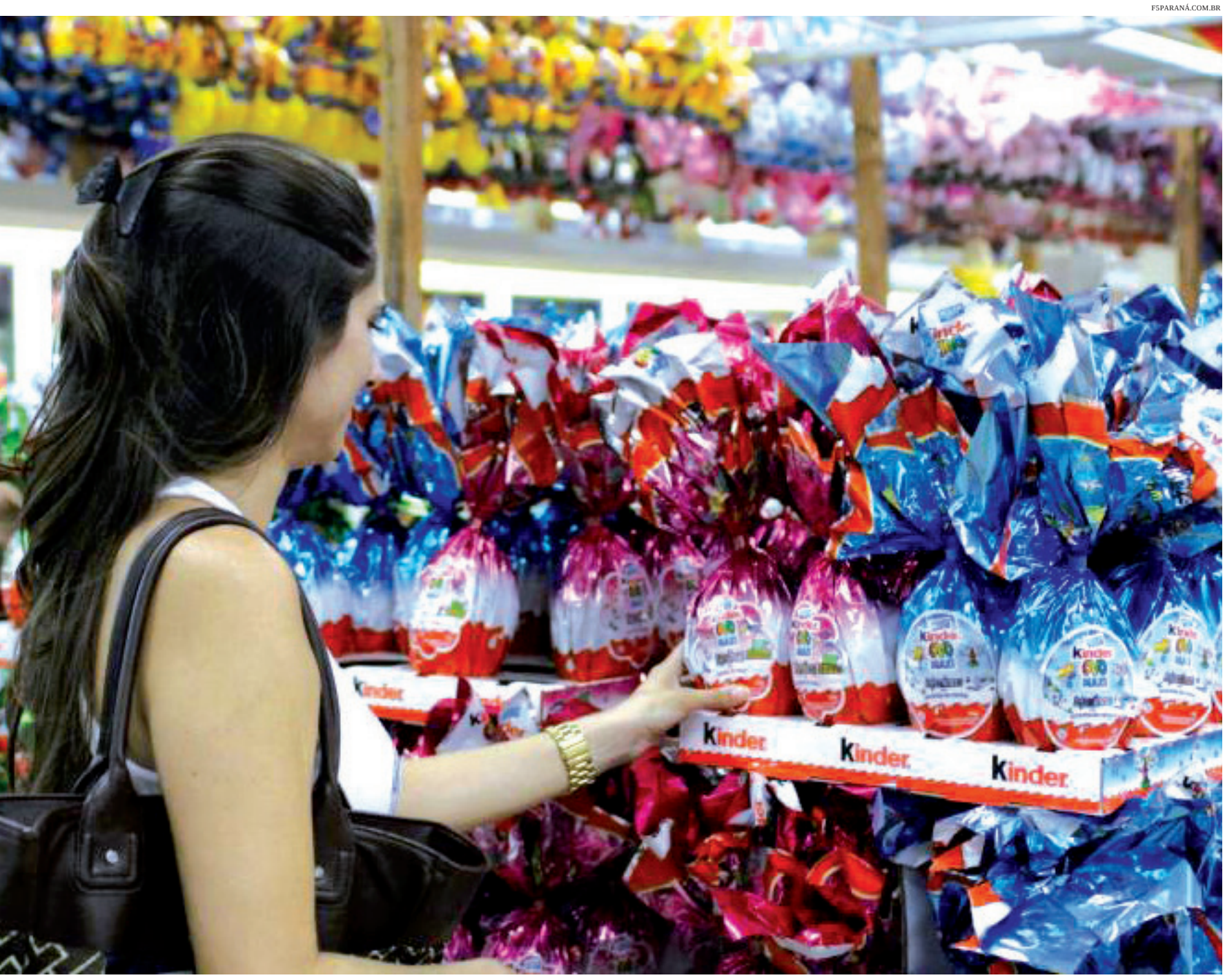

A cinco dias da Páscoa, o ideal é que as pessoas não deixem para comprar os ovos em cima da hora

O comércio de Pindamonhangaba oferece ovos de Páscoa com preços e tamanhos variados. Há lojas que vendem o produto a R$ 3,99 em tamanho mínimo, cerca de 40g, e outros a R$ 350, não apenas pelo peso (1,1kg), mas pela qualidade do chocolate e outros elementos que agregam valor.

Dentre a enorme variedade, alguns podem ser mais saudáveis do que outros. Ovos feitos com ingredientes alternativos, com maior porcentagem de cacau, livres de lactose e glúten são algumas das variações que podem ser encontradas em Pinda. Também há opções sem açúcar, recheado com doces e bombons, itens personalizados em todos os sabores e formatos, etc.

PÁGINA 3

TERÇA-FEIRA

18º | 23º

UV 9

CHUVAS, MUITAS NUVENS

Fonte CPTEC/INPE

Audiência propõe aumentar a segurança pública

Os principais pontos discutidos na audiência pública sobre segurança, na sexta-feira (11), na Câmara de Pindamonhangaba, foram o aumento do efetivo de policiais e de bases comunitárias para o município. Durante o evento, foram debatidas diversas propostas que serão encaminhadas ao Governo do Estado de São Paulo – instituição responsável pela segurança pública.

PÁGINA 3

Cantoria homenageia Mazzaropi

Dezenas de pessoas participaram da tradicional cantoria no Cemitério Municipal em homenagem a Amácio Mazzaropi, no domingo (13), no túmulo onde o cineasta está sepultado. Dentre os representantes da classe artística, estavam o Grupo Musical Mazzaropi, formado por Waldomiro Rangel e seu filho Ary, Mazzaropinho, Ferreira e Barrerita, Tião Monteiro e Montanhez, Pedro Amaro e Felipe, Mais Xaropi (cover de Mazzaropi), Bê-Kê-Kê, Maressa, entre vários músicos.

CULTURA & LAZER 6

Daniela Gonçalves

Diversos artistas interpretaram músicas tocadas nos filmes e na época de Mazzaropi

Crianças participam de oficina de artesanato sobre Páscoa

O shopping de Pindamonhangaba promove, até quinta-feira (17), oficinas gratuitas de artesanato para crianças a partir dos quatro anos. Os trabalhos são temáticos sobre a Páscoa e tem o intuito de educar e envolver as crianças com as atividades do período.

As inscrições para a participação devem ser feitas na sala de administração do shopping, que fica no corredor ao lado do cinema.

PÁGINA 3

GOVERNO ABRE INSCRIÇÕES PARA BOLSA-ATLETA

PÁGINA 3

ESTADO PODE CORTAR SALÁRIO DE SERVIDORES QUE NÃO SE CADASTRAREM

PÁGINA 2

EDITORIAL

Pré-desânimo

Anatel faz velha política do 'chover no molhado'

Já tem quatro anos que a Justiça determinou novas regras para o sistema de atendimento telefônico de empresas no Brasil. A intenção era agilizar o procedimento, a resolução do problema e amenizar o sofrimento dos consumidores quando faziam ligações para os chamados call center.

No início algumas empresas até se esforçaram para tentar acertar o modelo ao que era exigido, porém com o tempo foram afrouxando e voltaram a 'explorar' os consumidores.

Hoje, voltou o caos. Há relatos de pessoas que chegam a ficar mais de uma hora em espera e a ligação cai; outros que não conseguem sequer o contato; etc. As exigências da Justiça serviram apenas de marketing pró instituição e alegria da nação, pois, passados esses quatro anos, a sensação é de que tudo continua muito ruim, especialmente as operadoras de telefonia – setor que se destaca no ranking de reclamação nos órgãos de defesa do consumidor.

Na tentativa de diminuir o número de queixas, a Anatel - Agência Nacional de Telecomunicações - aprovou recentemente novas medidas para aumentar a transparência nas relações entre clientes e operadoras. Muitas delas servem para esclarecer pontos duvidosos do regulamento atual.

Grande parte das regras do novo Regulamento Geral de Direitos do Consumidor de Serviços Telecomunicações (resolução 634/2014) passa a valer a partir de 8 de julho, segundo a Anatel.

Dentre as principais mudanças estão: a garantia do cancelamento automático dos serviços, sem falar com atendentes; a criação de uma validade mínima de 30 dias para créditos pré-pagos; igualdade nas promoções para clientes novos e antigos; cópia de gravações; ligação automática em caso de 'queda'; explicação mais detalhada sobre cobranças e processos, dentre outros.

A não colocação em prática destes preceitos implica em multa e, em alguns casos, até cancelamento da licença de operação (o que sabemos que não vai acontecer). O problema maior é que grande parte das novas normas já estava em vigor e nunca foram colocadas em prática. Para o consumidor vale o 'pré-desânimo', pois já sabe que, assim como a exigência da agilidade e da facilidade no atendimento não foram obtidas, certamente não irão vigorar as novas definições.

Deixando o pessimismo de lado, o Governo e os órgãos reguladores deveriam ter bons olhos aos consumidores. Senão com uma visão clara e ideal, ao menos justa. Está na hora das operadoras pagarem por anos de descaso e exploração dos consumidores.

Hemonúcleo intensifica campanha de doação de sangue

O Hemonúcleo de Taubaté faz campanha de doação de sangue até quinta-feira (17), véspera do feriado da Semana Santa.

Para doar sangue é necessário apresentar documento com foto, ter entre 16 e 67 anos, saudável e bem alimentado e pesar mais de 50 kg. Para candidatos com 16 e 17 anos, os pais ou responsável legal devem estar presentes.

A intensificação ocorre para que os hospitais da região tenham seus estoques mantidos para atender pacientes que necessitem de transfusão de sangue nas emergências, cirurgias e tratamentos de doenças.

Divulgação

Na segunda-feira (21) haverá expediente das 8 às 12 horas. Endereço: rua Joaquim Távora s/nº, anexo ao Hospital Universitário. Telefone: 012 3622-5410

Vestibular Fatec

A Fatec – Faculdade de Tecnologia de Pindamonhangaba está com inscrições abertas para o processo seletivo do segundo semestre. Os cursos disponíveis são de tecnologia em Mecânica (Processos de Soldagem), Projetos Mecânicos, Processos Metalúrgicos, Manutenção Industrial e Gestão Empresarial (cuja modalidade é ensino a distância). Todos têm a duração de três anos. As inscrições vão até as 15 horas do dia 14 de maio e podem ser feitas pelo site www.vestibularfatec.com.br. A prova será aplicada no dia 15 de junho.

Divulgação

Estado ameaça cortar salário de servidores sem cadastro

Os servidores públicos estaduais que nasceram no mês de abril devem fazer o recadastramento até o dia 30 deste mês. A atualização obrigatória é realizada, sempre no mês de aniversário do servidor público, no site da Secretaria de Gestão Pública.

Os funcionários estaduais que não se cadastrarem terão o salário suspenso e só voltarão a receber depois que a situação for regularizada pelo Departamento de Recursos Humanos. Além do site da Secretaria de Gestão Pública, o procedimento pode ser feito por meio de formulários disponíveis nas unidades de recursos humanos dos órgãos públicos.

Os servidores públicos aposentados e pensionistas também devem se recadastrar no mês de aniversário. Neste caso, o recadastramento é feito em qualquer agência do Banco do Brasil.

SERVIÇO

Recadastramento dos servidores públicos estaduais.
De janeiro a dezembro de 2014, no mês de aniversário do servidor público.
Pela Internet ou pelo preenchimento de formulário no RH dos órgãos.
No caso de aposentados e pensionistas, em agências do Banco do Brasil.

Reajuste na telefonia

Na última quinta-feira (10), a Agência Nacional de Telecomunicações aprovou o reajuste para as concessionárias de telefonia fixa nas modalidades local e longa distância. Para as empresas Sercomtel, Telefônica e Embratel e Oi, o aumento será de 0,65% e, para a CTBC, de 0,95%. O reajuste já começa a valer a partir desta semana.

Vestibulinho Paula Souza

Alunos que desejam ingressar em um curso técnico podem se inscrever, até o dia 7 de maio, no vestibulinho do Centro Paula Souza para o segundo semestre. O valor da taxa de inscrição é de R$ 25 e o cadastro pode ser efetuado no site www.vestibulinhoetec.com.br. A prova acontece no dia 8 de junho, a partir das 13h30. Para a sede, na Escola Técnica Estadual João Gomes de Araújo, os cursos são Administração, Cozinha, Informática, Mecânica, Nutrição e Dietética, Redes de Computadores e Serviços Jurídicos.

Para a unidade da Escola Estadual Alzira Franco, as vagas são para Recursos Humanos e Logística; a unidade da Escola Estadual Rubens Zamith oferece cursos em Administração e em Finanças.

REGISTRO CULTURAL

Altair Fernandes

Centenário do historiador

Aproxima-se o dia 24 de abril! Data em que Pindamonhangaba deve comemorar o centenário do nascimento do historiador Waldomiro Benedito de Abreu. Pela APL – Academia Pindamonhangabense de Letras, a acadêmica Juraci de Faria já providencia homenagens em memória deste escritor que pertenceu ao quadro de membros titulares da entidade e ficou eternizado como patrono da cadeira de nº 5H. Conhecido como 'Dr. Waldomiro' foi um dos precursores da Doutrina Espírita Kardecista nesta cidade, retornando ao plano espiritual em 21 de julho de 1999. Foi também, segundo seu colega de profissão, o advogado Dr. Francisco Piorino Filho, "grande pilar na implantação em nossa cidade da 52ª Subseção da OAB, criada em 1975". Mas deixemos para recordar Waldomiro na página de história desta Tribuna, em outra edição, não sem antes concluir a nota com uma trova do saudoso... sobre a saudade!

Divulgação

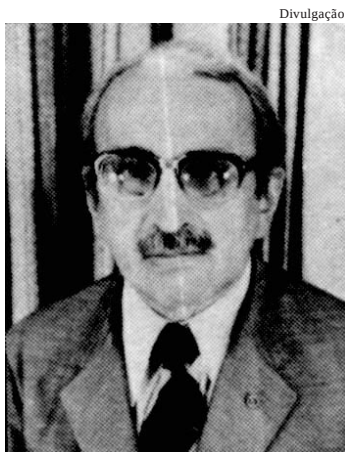

Dr. Waldomiro Benedito de Abreu

A saudade, alguém já disse,
é um misto de praga e prece,
sol noturno da velhice
que brilha mas não aquece.

Parabéns!!!

E o 'Presidente de Honra' da APL, Francisco Piorino Filho, leitor desta Tribuna, está muito feliz com a recente conquista de seu neto Érick de Moraes Santos Piorino. O motivo ele nos explica na seguinte nota que nos enviou: "Recém concluído o curso de medicina pela USP-Faculdade de Medicina de Ribeirão Preto, o que aconteceu em janeiro último, o Dr. Érick de Moraes Santos Piorino, deliberou na preparação para fazer sua residência, adentrar ao Curso de Estágio e Adaptação que o levou a concluir com êxito, tendo recebido o diploma em 21 de março último, das mãos do major brigadeiro do ar José Geraldo Ferreira Malta, comandante do IV Comar.

A solenidade verificou-se na Base Aérea situada próximo ao Aeroporto de Guarulhos. No ato recebeu a espada de aspirante e agora aguarda um pequeno período, provavelmente em agosto, para ser elevado a 2º tenente. Érick é filho de Francisco Piorino Neto e Tânia Maria de Moraes Santos Piorino. São netos por parte de pai de Francisco Piorino Filho e Therezinha Villela Piorino e, por parte de mãe, de Paulo de Moraes Santos (in memoriam) e Tereza de Moraes Santos."

Divulgação

Dr. Érick de Moraes Santos Piorino

Juventrova 2014

Escolas (públicas ou particulares), alunos a partir da 5ª série até o 3º ano do Ensino Médio, já receberam o regulamento do XX Juventrova (concurso estudantil da modalidade poética trova). Este ano o tema será "Copa". Cada estudante poderá concorrer com até 3 (três) trovas de sua autoria, selecionadas por seus professores. Os trabalhos devem ser digitados em uma folha na qual deve conter os seguintes dados (obrigatórios): nome completo do aluno autor da trova, série, nome completo do professor e da escola. Os trabalhos enviados sem a observância aos dados mencionados não poderão concorrer. As trovas devem ser enviadas impreterivelmente até o dia 26 de maio para o jornal Tribuna do Norte: Praça Barão do Rio Branco, 25 – centro - CEP 12400-280 – A/C de Altair Fernandes.

Divulgação

'Copa' será o tema do Juventrova 2014

REALIZAÇÃO: UBT – PINDAMONHANGABA (UNIÃO BRASILEIRA DE TROVADORES)
EM PARCERIA COM A SECRETARIA DE EDUCAÇÃO CULTURA E TURISMO DA PREFEITURA (BIBLIOTECA VEREADOR RÔMULO CAMPOS D'ARACE).
APOIO: JORNAL TRIBUNA DO NORTE.

Fundação Dr. João Romeiro **EXPEDIENTE** Tribuna do Norte

Criada pela Lei Nº 1.672 de 6 de Maio de 1980 - Órgão mantenedor do Jornal Tribuna do Norte - CNPJ: 50455237/0001-35 - Prédio Domingos José Ramos Mello (Gaúcho)

PRESIDENTE DA FUNDAÇÃO DR. JOÃO ROMEIRO: Antônio Aziz Boulos
CHEFE DE EDIÇÃO: Odirley Pereira - Mtb 48.651
RESPONSABILIDADE: Os textos assinados são de inteira responsabilidade do autor.
REDAÇÃO E BALCÃO DE ANÚNCIOS: Praça Barão do Rio Branco, 25, Centro. Tel / Fax (12) 3644-2077 - CEP 12.400-280 - Pindamonhangaba São Paulo
REPRESENTANTE NACIONAL: RGD-Comunicação S/C Ltda
Rua Duarte de Azevedo, 532 - Santana - CEP 02036-022 - São Paulo/SP - Tel./Fax: (11) 2971-1000 - (E-mail: rgdribas@uol.com.br) -
IMPRESSÃO: S. Billota e Billota Ltda - ME - (12) 3301-5005 - Lorena/SP.

TRIBUNA NA NET
www.tribunadonorte.net
contato@tribunadonorte.net

CIDADE

Ovos de Páscoa para todos os gostos e bolsos

AIANDRA ALVES MARIANO
***

Para quem não resiste ao ovo de Páscoa, o comércio de Pindamonhangaba oferece opções para todos os gostos e bolsos, com variações de R$ 3,99 a R$ 350 reais, os ovos de chocolate podem ser encontrados com brindes, recheios e outras surpresas.

Entre a enorme variedade de ovos de Páscoa, alguns podem ser mais saudáveis do que outros. Ovos feitos com ingredientes alternativos, com maior porcentagem de cacau, livres de lactose e glúten são algumas das variações que podem ser encontradas nas lojas da cidade.

Para quem não abre mão do tradicional chocolate, mas quer um produto um pouco mais saudável, os mais recomendados são os produtos que têm mais de 70% de cacau, que têm a propriedade antioxidante e menor porcentagem de açúcar e leite.

Também existem no mercado ovos de Páscoa sem açúcar, sem glúten e sem lactose, alternativas para pessoas que têm algum tipo de restrição alimentar.

Mas o grande "hit" do ano são os ovos "gourmet", aqueles recheados com cremes, com direito a colherzinhas dentro da embalagem. O formato, lançado há quatro anos, neste ano já representa quase 20% do faturamento de uma importante marca de chocolates que tem franquia em Pindamonhangaba.

Consumo saudável

De acordo com os especialistas, um consumo saudável de chocolate não pode ultrapassar 30 gramas por dia, no caso dos adultos. É nessa quantidade que os benefícios do cacau são observados de forma mais intensa.

No caso das crianças, o chocolate não é recomendado para menores de três anos. A partir dessa idade, o consumo diário não deve ultrapassar o equivalente a um tablete pequeno. Quanto ao melhor tipo de chocolate, vale para as crianças as mesmas orientações dadas para os adultos: a preferência deve ser pelos chocolates mais amargos e sem recheios. Para evitar o exagero, uma dica é abrir um só ovo por vez e dividi-lo em pedaços pequenos, limitando o consumo diário. Não deixar todos os ovos à vista pode ser uma boa ideia para evitar a tentação de querer experimentar todos de uma vez.

Divulgação

Preço varia de acordo com marca, tamanho, qualidade e loja

Crianças podem participar de oficina de artesanato temática

Além de toda a significação religiosa, a Páscoa e uma comemoração alegre para as crianças, pois é repleta de símbolos como ovos coloridos e muitas brincadeiras divertidas. Quem não gosta de ganhar ovos de chocolate? E que pais não gostam de explicar aos filhos um pouco mais os significados da data?

Para isso, o Shopping Pátio Pinda realiza a partir de hoje até quinta-feira (17), oficinas gratuitas de artesanato ligadas à Páscoa e voltadas para crianças a partir de 4 anos. O objetivo é envolver os pequeninos em atividades relacionadas ao período para promover ainda mais conhecimento sobre a comemoração.

As atividades acontecerão em dois períodos, das 10 às 12 e das 14 às 20 horas, com duração de uma hora para cada turma. As crianças terão a oportunidade de pintar e enfeitar diversas caixinhas em MDF, que terão rostinhos de coelhos na parte externa. Será um ótimo momento para que possam colocar em prática a criatividade e as habilidades com as mãos. As inscrições devem ser feitas na sala de administração do shopping, que fica no corredor após o cinema (Cineflix), próxima aos caixas eletrônicos.

Divulgação

Evento gratuíto tem objetivo de envolver crianças com atividades da Páscoa

Governo Federal abre Inscrições para Bolsa-Atleta

A partir desta semana, atletas brasileiros podem se inscrever para o programa Bolsa-Atleta, que auxilia financeiramente esportistas de todo o país. O programa, do Ministério do Esporte, custeia treinamento e aquisição de equipamentos necessários para o bom rendimento do atleta. A portaria foi publicada no Diário Oficial da União do dia 11 de abril.

A inscrição do candidato deve ser efetivada exclusivamente no site do Ministério do Esporte (www.esporte.gov.br) até o dia 3 de maio. A inscrição online é confirmada após recebimento de mensagem do Ministério contendo o número da ficha de inscrição, o login e a senha do atleta, enviada para o endereço de correio eletrônico informado no formulário de inscrição.

O segundo passo da inscrição é enviar, em até 30 dias, para a Secretaria Nacional de Esporte de Alto Rendimento, organizadora do edital, documentos como declaração de vínculo da entidade de prática desportiva, declaração de vínculo da confederação da modalidade, declaração sobre valores recebidos como patrocínio de pessoas jurídicas públicas ou privadas, entre outros. Os modelos das declarações que devem ser enviadas, bem como a lista de todos os outros documentos, estão disponíveis no site do Minsitério.

A relação dos beneficiados com a Bolsa-Atleta será publicada no Diário Oficial da União no dia 2 de julho.

Goiabal promove "I Dia da Família na Escola"

O "I Dia da Família na Escola", que promove a integração de pais, alunos e equipe escolar, realiza atividades atrativas para que os pais possam participar junto aos filhos e conhecer um pouco mais sobre o dia a dia na escola. A ação acontece nesta quinta-feira (17), na escola municipal "Prof.ª Yvone Apparecida Arantes Corrêa", no Goiabal.

Neste dia a escola estará aberta à comunidade e a contará com a presença de parceiros da escola.

Os pais que assistirem às palestras vão concorrer a sorteios de cortes de cabelo e design de sobrancelhas com o Instituto Embelleze de Pindamonhangaba, além de brindes que serão sorteados durante os eventos.

Mais informações com a equipe escolar pelo telefone: 3645-4593.

Programação:

- 7 às 8h30 e 12h30 às 13h30 – Oficinas de Artesanato
- 8h30 às 9h30 e 13h30 às 14h30 – Palestra Saúde Bucal
- 9h30 às 10h30 e 14h30 às 15h30 – Palestra saúde do estudante
- 10h30 às 11h e 15h30 ás 16h – Intervalo
- 11h às 12h e 16h ás 17h – Apresentação dos projetos escolares de 2014
- 10h às 12h e 13h ás 15h – Ação Social / Serviços de corte de cabelo e design de sobrancelhas

Cidade propõe mais policiais e investimentos em segurança

Julia Villar

Autoridades propuseram melhorias na segurança pública

A Audiência Pública para combater a violência no município aconteceu na última sexta-feira (11), na Câmara Municipal de Pindamonhangaba, e contou com a presença da população, oficiais da polícia, vereadores e de representantes da Prefeitura.

O principal assunto do debate foi o combate a violência e a criminalidade. Durante o evento, vereadores solicitaram ao Governo de São Paulo mais efetivo policial, bases comunitárias móveis e mais investimentos na Polícia, tendo em vista o aumento da violência de 12% no Estado em relação ao ano passado.

O deputado estadual, Major Olimpio, destacou os trabalhos da Assembleia Legislativa sobre o tema e fez um amplo diagnóstico sobre o problema.

Pela Prefeitura, o secretário de Administração ressaltou as ações que cabem ao município e reafirmou o compromisso em cobrar do Estado mais efetivo policial para garantir a segurança da população.

Líderes comunitários e representantes da sociedade civil e empresários também opinaram sobre o tema.

De acordo com o presidente da Câmara, vereador Ricardo Piorino, o evento foi produtivo e outros debates sobre o tema voltarão a ser realizados ainda este ano.

Dr. Marcos Aurélio comemora o sucesso do abaixo-assinado do Pronto Socorro Infantil

Assessoria de Comunicação/CVP

Vereador Dr. Marcos Aurélio

O vereador Dr. Marcos Aurélio (PR), visando a saúde e a qualidade de vida dos munícipes, luta, desde o início de seu primeiro mandato, em 2009, pela separação do Pronto Socorro Infantil. Para isso, apresentou, por diversas vezes, ao longo desses anos, em sessões da Câmara, requerimentos que pedem à Prefeitura, essa separação. Em 2011, apresentou um abaixo-assinado com mais de 3000 pindamonhangabenses no qual, se reivindica a implantação do Pronto Socorro Infantil.

Foi com grande alegria que o Dr. Marcos Aurélio acolheu o Decreto nº 5.036, de 28 de março de 2014 e que foi publicado na edição do jornal Tribuna do Norte, de 04 de abril de 2014. Nesse decreto, o Prefeito declara de utilidade pública, para fins de desapropriação, áreas localizadas na Rua Laerte Machado Guimarães, de propriedade da UNIMED de Pindamonhangaba (antigo Hospital da UNIMED), e que serão necessárias para a implantação de prédio público de Pronto Atendimento à Saúde.

Dr. Marcos Aurélio alega, em sua justificativa, que uma área de atendimento específico para as crianças, evitaria que elas presenciassem momentos chocantes de pacientes terminais ou com ferimentos graves. "Essa separação ajudaria na recuperação mais rápida das crianças que ficam esperando por atendimento e evitaria sérios traumas às mesmas", esclareceu o vereador. Além disso, a instalação de um Pronto Socorro Infantil desafogará o atendimento no Pronto Socorro Central, já que este tem uma média de 600 consultas e atendimentos por dia. Na época do início de seu funcionamento, em 1993, quando o Dr. Marcos Aurélio era Diretor de Saúde, a capacidade era de 200 atendimentos diários, o que possibilitava uma melhor atenção aos enfermos. "Muito obrigado a toda população de Pindamonhangaba que ajudou diretamente, assinando o documento e, indiretamente, apoiando o nosso projeto do Pronto Socorro Infantil. Quando o assunto é saúde, sempre temos que agir com prioridade", enfatizou o Dr. Marcos Aurélio.

Fale com o vereador Dr. Marcos Aurélio:
Gabinete: Telefones (12) 3644-2257 ou 3644-2258
e-mail: drmarcosaurelio@camarapinda.sp.gov.br

Martim Cesar pede melhorias no trânsito em entrocamento da rua Campos Salles

Assessoria de Comunicação/CVP

Vereador Martim Cesar

O vereador Martim Cesar (DEM) solicita ao Poder Executivo, providências junto ao departamento competente, para que sejam feitos estudos visando a melhoria no trânsito e a colocação de obstáculos, tipo tachão, no trecho de acesso da rua Dr. Campos Sales com a avenida Dr. Francisco Lessa Júnior e a rua Álvaro Pinto Madureira. De acordo com o vereador, os veículos que vem na rua Dr. Campos Sales sentido centro, não estão respeitando a sinalização que proíbe a conversão a esquerda, que da acesso à avenida Dr. Francisco Lessa Júnior e a rua Álvaro Pinto Madureira, colocando em risco a segurança de pedestres, ciclistas e veículos que transitam pelo local.

Iluminação

O vereador Martim Cesar solicitou ao Executivo, pedido de melhorias na iluminação da Praça Marechal Humberto Castelo Branco, no bairro Chácara da Galega. O vereador alega em sua justificativa que as luminárias existentes no local estão acima das copas das árvores, o que vem prejudicando a iluminação da praça. A comunidade reclama que no período noturno a praça fica muito escura, comprometendo a segurança dos moradores e dos transeuntes.

Limpeza do Ribeirão da Água Preta

Outro pedido do vereador Martim Cesar ao prefeito Vito Ardito, é para que sejam feitos estudos visando a limpeza, em caráter emergencial, do Ribeirão da Água Preta, no trecho da avenida Professor Manoel Cesar Ribeiro, com a avenida Gastão Vidigal Filho, próximo ao Campo da Metalco.

Fale com o vereador Martim Cesar:
Gabinete: Tels. (12) 3644 2271 ou 3644 2272
e-mail: martimcesar@camarapinda.sp.gov.br

Vereador Professor Osvaldo solicita Audiência Pública da Saúde

O evento tem previsão para acontecer em maio e tem por objetivo buscar alternativas eficazes para solucionar os principais problemas no setor

Assessoria de Comunicação/CVP

Vereador Professor Osvaldo

Durante a última sessão de Câmara, realizada no dia 07 de abril, o Vereador Professor Osvaldo Macedo Negrão (PMDB) solicitou a realização de uma Audiência Pública nas dependências da Casa de Leis, para tratar de assuntos referentes a Saúde do município. De acordo com o vereador, o evento se faz necessário, uma vez que a pasta vem apresentando diversos problemas e é alvo de reclamações por parte da população.

"Muitos munícipes me procuram para relatar as ocorrências registradas no setor da Saúde de Pindamonhangaba, como falta de medicamentos, dificuldade para marcação de consultas, bem como problemas com equipamentos, dificultando a realização de exames", explicou o vereador. "Nosso papel é fiscalizar e tentar buscar soluções para sanar os problemas que afetam a população, por isso solicitei essa Audiência Pública, para que juntos, possamos resolver e amenizar essas ocorrências".

O evento tem data prevista para acontecer no dia 15 de maio, às 19h00. Para o vereador Professor Osvaldo, "é importante que a população compareça para acompanhar os trabalhos, e juntos buscarmos medidas eficientes, pois esses problemas não podem permanecer, ainda mais numa das pastas mais importantes do município", pontuou.

Fale com o vereador Professor Osvaldo:
Gabinete: Tels. (12) 3644 2255 ou 3644 2256
e-mail: professorosvaldo@camarapinda.sp.gov.br

Ricardo Piorino cobra instalação de unidade da O.A.B. em Moreira César

"Estamos no aguardo da celebração de uma parceira com a Prefeitura para que a assistência judiciária gratuita possa oferecer seu atendimento diretamente no Distrito, facilitando a vida da comunidade"

Assessoria de Comunicação/CVP

O Presidente da Câmara, vereador Ricardo Piorino (primeiro da dir. para esq.) esteve no Distrito e visitou o prédio que abrigava o 2º DP, que poderá ser um novo espaço da O.A.B.

O Presidente da Câmara de Pindamonhangaba, vereador Ricardo Piorino (PDT) está cobrando do Poder Executivo da cidade, a finalização de uma parceria com a Ordem do Advogados do Brasil – O.A.B. do município, visando a instalação de uma unidade do órgão no Distrito de Moreira César. Segundo Piorino, o prédio que abrigava o 2º Distrito Policial (DP) de Moreira César, pertence ao município e foi desocupado. Assim, havendo interesse de uma parceria entre O.A.B. e Prefeitura, o local poderá atender, de forma funcional e organizada, a instalação da unidade da O.A.B. no distrito. "Estive com o presidente da O.A.B. de Pinda, Dr. Marcel, juntamente com o Subprefeito de Moreira César - "Mané", visitando as instalações do prédio e constatamos que ele atende perfeitamente as necessidades da OAB para instalação dessa unidade de atendimento à comunidade", ressaltou o presidente da Câmara, vereador Ricardo Piorino.

Ele acrescentou que "a instalação da OAB em Moreira César é de suma importância pois, além de desafogar o atendimento na região central da cidade, facilitaria em muito a vida dos moradores que residem no distrito, principalmente no que diz respeito ao deslocamento".

Piorino enfatizou ainda que "assim que for instalada a unidade no Distrito, o presidente da O.A.B., buscará entendimento com o Poder Judiciário, visando a instalação de um Juizado de Conciliação no mesmo local".

Durante a última sessão ordinária, o vereador Ricardo Piorino solicitou junto ao Poder Executivo, celeridade na aprovação do benefício.

Vereador Roderley Miotto tem projeto de Lei aprovado por unanimidade

O vereador Roderley Miotto (PSDB) teve aprovado por unanimidade, por ocasião da 11ª Sessão Ordinária, na última segunda-feira, dia 7, o substitutivo ao projeto de Lei n° 15/2014, que "Dispõe sobre a obrigatoriedade de instalação de dispositivo para interromper o processo de sucção em piscinas e dá outras providências".

Este Projeto de Lei, visa a instalação de um dispositivo que interrompe o processo de sucção das piscinas. Vale ressaltar que no ano passado e neste ano ocorreram graves acidentes com crianças em várias cidades pelo Brasil que as levaram a óbito, por terem ficado presas em dutos de sucção nas piscinas.

Deste modo, tendo em vista que as crianças fazem maior uso das piscinas no período de verão, tal projeto além de garantir segurança à população de maneira geral, dará maior proteção aos pequenos, que mais se expõem ao perigo gerado pelos dutos de sucção da filtragem da água das piscinas. "Este Projeto foi realizado em várias cidades, e estamos buscando segurança às crianças de nossa cidade, onde muitas fazem aulas de natação em locais destinados pela prefeitura. E não queremos que haja fatalidades. Solicito ao nosso Prefeito junto com o Secretário de Esportes, que olhe com carinho e sancione este projeto o mais rápido possível", finaliza o vereador.

É importante ressaltar que existem no mercado sensores que desligam automaticamente a bomba de sucção quando detectadas a obstrução ou bloqueio do ralo da piscina, e com preços que ficam abaixo de R$ 100,00.

A instalação de dispositivos como esse, poderão salvar vidas que custam muito mais que isso.

Interdição da Campos Salles e Rubião Júnior

O vereador Roderley Miotto após constatar o caos que vem ocorrendo nos finais de semana nas proximidades do mercado municipal, solicita ao Departamento de Trânsito a interdição das ruas Dr. Campos Salles e Dr. Rubião Júnior, nos fins de semana. De acordo com o Edil, após o inicio das obras que trarão melhorias aos feirantes, as barracas estão utilizando o entorno do mercado, e, nos fins de semana que a quantidade de feirantes e ambulantes é maior, e eles utilizam parte da rua, e os carros passar por apenas uma faixa. O vereador recebeu reclamações de pedestres e de feirantes, que pedem medidas para que não haja acidentes, tendo em vista que nos fins de semana há muitos pedestres e crianças transitando por ali, e os carros e motos não respeitam limite de velocidade, ficam tempos nas filas, buzinam, param em cima da faixa de pedestres. "Peço ao Tenente Henrique, que olhe com carinho este problema e o quanto antes, ponha em prática uma solicitação para melhorar o transito no local, dando mais segurança à população que vai ao mercado".

Assessoria de Comunicação/CVP

Vereador Roderley Miotto

Fale com o vereador:
Gabinete: Tels. (12) 3644 2261 e 3644 2262
e-mail: roderleymiotto@camarapinda.sp.gov.br
Site: www.roderleymiotto.com.br
Facebook: Roderley.RMR
Twitter: @roderleymiotto

Câmara de Vereadores de Pindamonhangaba

Aprovada Lei que obriga instalação de dispositivo de segurança em piscinas

Os Vereadores da Câmara de Pindamonhangaba aprovaram na 11ª Sessão Ordinária, realizada no último dia 7, o substitutivo ao projeto de Lei n° 15/2014, do Vereador Roderley Miotto (PSDB), que "Dispõe sobre a obrigatoriedade de instalação de dispositivo para interromper o processo de sucção em piscinas e dá outras providências". De acordo com o vereador, este projeto determina a obrigatoriedade de instalação de dispositivo para interromper o processo de sucção em piscinas a fim de prevenir acidentes. "É importante ressaltar que existem no mercado sensores que desligam automaticamente a bomba de sucção quando detectadas a obstrução ou bloqueio do ralo da piscina, e com preços que ficam abaixo de R$ 100,00. Creio que a instalação de dispositivos como esse, poderão salvar vidas que custam muito mais que isso", explica o vereador.

Outro projeto aprovado por unanimidade é o substitutivo ao Projeto de Lei n° 20/2014, de autoria do Vereador Professor Eric de Oliveira (PR), que "Institui a Semana de Orientação e Prevenção da Gravidez na Adolescência", que será comemorada na última semana do mês de novembro. O vereador alega em sua justificativa que o projeto trata de destacar que a gravidez precoce em adolescentes não é um problema exclusivo das meninas. Quando uma menina engravida, não é apenas sua vida que sofre mudanças, o pai, assim como as famílias de ambos, também passam pelo difícil processo de adaptação a uma situação imprevista e inesperada. "Esta Lei pretende estabelecer um programa de conscientização sobre a gravidez na adolescência, e as consequências que podem acarretar na vida dos jovens", destaca o vereador.

Ordem do dia

Constaram da Ordem do dia, mais três projetos, além destes dois aprovados, são eles o Veto n° 06/2014 do Executivo, que comunica o Veto ao Autógrafo n° 14/2014, que "Dispõe sobre a obrigatoriedade do plantio de árvores nas vias públicas da cidade e dá outras providências", Referente ao Projeto de Lei n° 01/2013, de autoria do Vereador Osvaldo Macedo Negrão (PMDB), que pediu o adiamento da votação do veto por sete dias.

O Projeto de Lei n° 11/2014, de autoria do Vereador Antônio Alves da Silva (PDT), que "Dá nova redação ao inciso I do artigo 2°, da Lei n° 3.966 de 28 de novembro de 2002, que institui e regulamenta as gratuidades e descontos no transporte coletivo de passageiros no município de Pindamonhangaba, e dá outras providências", foi adiado por 30 dias a pedido do autor, que vai aguardar a chegada de um abaixo-assinado para incluir no projeto.

Também o Projeto de Lei n° 13/2014, do Vereador Roderley Miotto, que "Dispõe sobre ruídos urbanos e proteção do bem-estar e do sossego público no âmbito do Município de Pindamonhangaba", foi adiado por 45 dias a pedido do autor.

Inclusões

Dois projetos de Lei foram inclusos na Ordem do Dia, o Projeto de Resolução 07/2014, de autoria do vereador Roderley Miotto, que "Constitui uma Comissão de Assuntos Relevantes para acompanhar a seleção das famílias inscritas para o sorteio de moradias populares no município de Pindamonhangaba", que foi adiado por sete dias a pedido o autor; e o Projeto de Lei 48/2014, de autoria do vereador Janio Ardito Lerario (PSDB), que "Denomina de Benedito Soares da Costa, a estrada que tem início na Estrada Emídio de Assis Alves Neto e termina na propriedade do senhor José Maria Rosa Filho, no bairro das Oliveiras", que foi aprovado por unanimidade pelos vereadores.

Palácio Legislativo Dr. Geraldo José Rodrigues Alckmin
Rua Alcides Ramos Nogueira, 860 - Loteamento Real Ville - Mombaça
CEP 12400-900 - Pindamonhangaba/SP - Telefone (12) 3644-2250

Acesse: www.camarapinda.sp.gov.br

O conteúdo editorial desta página é de inteira responsabilidade da Assessoria de Comunicação da Câmara de Vereadores de Pindamonhangaba.

Assessoria de Comunicação
Assessora de Comunicação: Natália Lugli Sper

Assistentes de Imprensa Parlamentar:
Luiz Carlos Pinto (MTb 32.783)
Robson Luís Monteiro (MTb 18.021)

www.camarapinda.sp.gov.br
Telefones:
(12) 3644-2275, 3644-2279 e 3644-2281

PREFEITURA MUNICIPAL DE PINDAMONHANGABA
EXTRATO DE AUTORIZAÇÕES DE FORNECIMENTO

PREGÃO Nº 039/2014
Objeto: Aquisição de software AutoCad LT 2D para uso do Departamento de Licenciamento Ambiental e Urbanismo e Departamento de Meio Ambiente.
Contratante: Prefeitura Municipal de Pindamonhangaba.
Contratada: MAPdata Tecnologia, Informática e Comércio Ltda.
Autorizações de Fornecimento: nº 425/14 – Valor: R$ 8.980,00 – Data: 02/04/14; nº 426/14 – Valor: R$ 8.980,00 – Data: 02/04/14.
Pindamonhangaba, 10 de abril de 2014.

PREGÃO Nº 042/2014
Objeto: Aquisição de uniforme aplicação, funcionários da Subprefeitura de Moreira César segue em anexo termo de referência.
Contratante: Prefeitura Municipal de Pindamonhangaba.
Contratada: C. M. M. Indústria e Comércio de Roupas Ltda.
Autorização de Fornecimento: nº 421/14 – Valor: R$ 7.650,50 – Data: 02/04/14.
Contratada: Fabiano Nadoti Molina ME.
Autorização de Fornecimento: nº 422/14 – Valor: R$ 10.607,50 – Data: 02/04/14.
Contratada: Uniformes Campinas EIRELI EPP.
Autorização de Fornecimento: nº 423/14 – Valor: R$ 6.570 – Data: 02/04/14.
Pindamonhangaba, 10 de abril de 2014.

PREFEITURA MUNICIPAL DE PINDAMONHANGABA
EXTRATO DE CONTRATO

PREGÃO Nº. 277/2013
Objeto: Aquisição de microcomputador completo com monitor, notebook, copiadora, impressora e scanner, impressora, projetor (Data Show) e servidor NAS e monitor.
Contrato nº: 049/2014.
Contratada: Entek Equipamentos Taubaté Ltda. EPP.
Valor: R$ 101.475,00.
Vigência: 12 (doze) meses.
Data de assinatura: 27/02/14
Assina pela contratante: Sandra Maria Carneiro Tutihashi.
Assina pela contratada: Synesio Alcides Chaleaux Filho.
Gestão do contrato: Secretaria de Saúde e Assistência Social.
Contrato nº: 050/2014.
Contratada: Suprinet Suprimentos para Informática Ltda.
Valor: R$ 56.440,00.
Vigência: 12 (doze) meses.
Data de assinatura: 27/02/14
Assina pela contratante: Edson Macedo de Gouvêa e Francisco Norberto Silva Rocha de Moraes.
Assina pela contratada: Sueli Guimarães.
Gestão do contrato: Secretaria de Administração e Secretaria de Governo.
Contrato nº: 051/2014.
Contratada: Leandro Moutinho Caçapava Comércio de Equipamentos de Informática Ltda. ME.
Valor: R$ 25.039,00.
Vigência: 12 (doze) meses.
Data de assinatura: 27/02/14
Assina pela contratante: Edson Macedo de Gouvêa e Sandra Maria Carneiro Tutihashi.
Assina pela contratada: Sueli Guimarães.
Gestão do contrato: Secretaria de Governo e Secretaria de Saúde e Assistência Social.
Pindamonhangaba, 10 de abril de 2014.

PREGÃO Nº. 279/2013
Objeto: Aquisição de moveis para compor os Departamentos de Proteção Riscos e Agravos a Saúde, Departamento de Assistência Social, Parque da Cidade e Departamento de Licenciamento Ambiental e Urbanismo.
Contrato nº: 018/2014.
Contratada: A. P. de Oliveira Comércio de Móveis para Escritório ME.
Valor: R$ 29.287,10.
Vigência: 12 (doze) meses.
Data de assinatura: 04/02/14
Assina pela contratante: Francisco Norberto Silva Rocha de Moraes e Sandra Maria Carneiro Tutihashi.
Assina pela contratada: Ariovaldo Pinto de Oliveira.
Gestão do contrato: Secretaria de Governo e Secretaria de Saúde e Assistência Social.
Contrato nº: 019/2014.
Contratada: C. T. Araújo Móveis ME.
Valor: R$ 1.651,90.
Vigência: 12 (doze) meses.
Data de assinatura: 04/02/14
Assina pela contratante: Francisco Norberto Silva Rocha de Moraes.
Assina pela contratada: José Ricardo Silva Araújo.
Gestão do contrato: Secretaria de Governo.
Contrato nº: 020/2014.
Contratada: Diego Koloszuk Hervelha Móveis EPP.
Valor: R$ 2.192,88.
Vigência: 12 (doze) meses.
Data de assinatura: 04/02/14
Assina pela contratante: Sandra Maria Carneiro Tutihashi.
Assina pela contratada: Diego Koloszuk Hervelha.
Gestão do contrato: Secretaria de Saúde e Assistência Social.
Contrato nº: 021/2014.
Contratada: J. P. de Alcântara Neto & Cia. Ltda. EPP.
Valor: R$ 11.848,10.
Vigência: 12 (doze) meses.
Data de assinatura: 04/02/14
Assina pela contratante: Francisco Norberto Silva Rocha de Moraes, Jorge Ricardo Baruki Samahá e Sandra Maria Carneiro Tutihashi.
Assina pela contratada: José Ricardo Silva Araújo.
Gestão do contrato: Secretaria de Governo, Secretaria de Planejamento e Secretaria de Saúde e Assistência Social.
Contrato nº: 022/2014.
Contratada: MAAP Comércio de Móveis para Escritório EIRELI EPP.
Valor: R$ 14.001,00.
Vigência: 12 (doze) meses.
Data de assinatura: 04/02/14
Assina pela contratante: Francisco Norberto Silva Rocha de Moraes e Sandra Maria Carneiro Tutihashi.
Assina pela contratada: Marcelo Henrique Polettini Donatti.
Gestão do contrato: Secretaria de Governo e Secretaria de Saúde e Assistência Social.
Pindamonhangaba, 10 de abril de 2014.

PREGÃO Nº. 281/2013
Objeto: Aquisição de verniz, tinta para piso e pavimento para manutenção da pista de skate do C. E. João do Pulo, tinta para demarcação viária padrão Dersa, para uso em máquina de pintura airless, Departamento de Trânsito, Centros esportivos da Sejelp e Parque da Cidade.
Contrato nº: 035/2014.
Contratada: Dardour Tintas Comércio de Serviços Ltda.
Valor: R$ 10.990,35.
Vigência: 12 (doze) meses.
Data de assinatura: 17/02/14
Assina pela contratante: Cleber Bianchi e Francisco Norberto Silva Rocha de Moraes.
Assina pela contratada: Márcia Aparecida Martins Aurafi.
Gestão do contrato: Secretaria de Esportes e Lazer e Secretaria de Governo.
Contrato nº: 036/2014.
Contratada: New Master Tintas Ltda.
Valor: R$ 6.518,00.
Vigência: 12 (doze) meses.
Data de assinatura: 17/02/14
Assina pela contratante: Cleber Bianchi e Francisco Norberto Silva Rocha de Moraes.
Assina pela contratada: Carlos Alberto Joaquim.
Gestão do contrato: Secretaria de Esportes e Lazer e Secretaria de Governo.
Contrato nº: 037/2014.
Contratada: Sale Service Indústria Comércio e Serviços de Sinalização Viária Ltda.
Valor: R$ 10.227,60.
Vigência: 12 (doze) meses.
Data de assinatura: 17/02/14
Assina pela contratante: Jose Antonio Rodrigues Alves.
Assina pela contratada: Edelcio de Oliveira.
Gestão do contrato: Secretaria de Obras e Serviços.
Pindamonhangaba, 10 de abril de 2014.

PREGÃO Nº. 023/2014
Objeto: Aquisição de roçadeiras profissionais, tipo lateral, para serviços pesados, sendo indicadas para o corte de grama, capim, pasto, arbustos e mato alto em geral, podendo ser usadas em terrenos com aclives ou declives, a ser utilizadas pela Secretaria de Obras e Serviços desta municipalidade.
Contrato nº: 064/2014.
Contratada: Simples Comércio de Máquinas e Equipamentos Ltda. ME.
Valor: R$ 12.930,00.
Vigência: 12 (doze) meses.
Data de assinatura: 14/03/14
Assina pela contratante: Jose Antonio Rodrigues Alves.
Assina pela contratada: Giovanni Rivadavia Pazzeto Paolone.
Gestão do contrato: Secretaria de Obras e Serviços.
Pindamonhangaba, 10 de abril de 2014.

PREGÃO Nº. 025/2014
Objeto: Contratação de empresa para licenciamento de programas de computador (software aplicativo).
Contrato nº: 073/2014.
Contratada: Tec System Consultoria e Informática S/S Ltda. ME.
Valor: R$ 65.088,00.
Vigência: 12 (doze) meses.
Data de assinatura: 18/03/14
Assina pela contratante: Domingos Geraldo Botan.
Assina pela contratada: Mykola Szoma Filho.
Gestão do contrato: Secretaria de Finanças.
Pindamonhangaba, 10 de abril de 2014.

PREGÃO Nº. 026/2014
Objeto: Contratação de empresa especializada para prestação de serviços de consultoria e assessoria técnica previdenciária, orçamentária e contábil, elaboração de demonstrativos do regime de previdência social, realização de avaliação atuarial, assessoria na gestão e adequação do RPPS do município de Pindamonhangaba, a fim de atender às necessidades de execução dos serviços em atendimento à legislação federal e municipal.
Contrato nº: 066/2014.
Contratada: Escritório Técnico de Assessoria Atuarial Sociedade Simples Ltda.
Valor: R$ 72.000,00.
Vigência: 12 (doze) meses.
Data de assinatura: 14/03/14
Assina pela contratante: Domingos Geraldo Botan.
Assina pela contratada: Richard Mender Dutzmann.
Gestão do contrato: Secretaria de Finanças.
Pindamonhangaba, 10 de abril de 2014.

PREGÃO Nº. 036/2014
Objeto: Aquisição de veiculo zero Km – tipo pick up leve – para uso da Selp.
Contrato nº: 060/2014.
Contratada: Volkswagen do Brasil Indústria de Veículos Automotores Ltda.
Valor: R$ 40.500,00.
Vigência: 12 (doze) meses.
Data de assinatura: 13/03/14
Assina pela contratante: Cleber Bianchi.
Assina pela contratada: Mauro Osni Rosa.
Gestão do contrato: Secretaria de Esportes e Lazer.
Pindamonhangaba, 10 de abril de 2014.

PREFEITURA MUNICIPAL DE PINDAMONHANGABA
EXTRATO DE ADITAMENTO

PREGÃO Nº 208/2012
Aditamento nº 001/2014 do Contrato nº 251/2012
Objeto: Contratação de empresa especializada na prestação de serviço de roçada geral de áreas verdes e jardins, manutenção e substituição de plantas forragiras, podas (com orientação técnica) e irrigação de plantas e canteiros em épocas secas, pelo período de 12 (doze) meses.
Contratada: Eco Plantas e Mudas Ltda. EPP.
Data de assinatura: 24/03/14.
Adita-se vigência: 03 (três) meses.
Assina pela contratante: José Antônio Rodrigues Alves.
Assina pela contratada: Letícia Pinheiro Carvalho.
Pindamonhangaba, 10 de abril de 2014.

PREGÃO Nº 191/2013
Aditamento nº 001/2014 do Contrato nº 188/2013
Objeto: Contratação de empresa especializada para locação de caminhão trucado com carroceria de no mínimo 06 (seis) metros de comprimento, equipado com munck, para uso em manutenção de iluminação pública e nas galerias de águas pluviais.
Contratada: Eco Plantas e Mudas Ltda. EPP.
Data de assinatura: 24/03/14.
Adita-se valor: R$ 12.800,00.
Assina pela contratante: José Antônio Rodrigues Alves.
Assina pela contratada: Letícia Pinheiro Carvalho.
Pindamonhangaba, 10 de abril de 2014.

PREGÃO Nº 108/2013
Aditamento nº 001/2014 do Contrato nº 106/2013
Objeto: Contratação de empresa especializada em prestação de serviços automotivos em geral, para manutenção preventiva e corretiva com reposição, sem exclusividade, de peças e/ou componentes genuínos ou originais de fábrica, para as máquinas rodoviárias de diversas linhas, modelos e tipos, pertencentes a frota operacional da Prefeitura Municipal de Pindamonhangaba/SP.
Contratada: Tamel Tratores e Máquinas de Terraplanagem Ltda.
Data de assinatura: 21/03/14.
Adita-se valor: R$ 38.297,76.
Assina pela contratante: José Antônio Rodrigues Alves.
Assina pela contratada: Jean Carlos dos Santos.
Pindamonhangaba, 10 de abril de 2014.

LICENÇA DA CETESB
PETRUS, ARTEFATOS DE CIMENTO LTDA. ME torna público que requereu na CETESB a Licença de Operação – Renovação, para fabricação de artefatos de concreto e cimento, sito à Avenida Quinze de Novembro, nº 361, Bairro Cidade Nova, Pindamonhangaba-SP, CEP 12414-220.

LICENÇA DA CETESB
VALLE INDÚSTRIA E COMÉRCIO DE CONDUTORES ELÉTRICOS LTDA ME torna público que recebeu da CETESB a Licença Prévia N° 3001453 e requereu a Licença de Instalação para Fios, cabos e condutores elétricos de cobre, isolados, fabricação de sito à AV PROFESSOR MANOEL CESAR RIBEIRO, 3615, CIDADE NOVA, PINDAMONHANGABA/SP

Serviços de manutenção são realizados em toda cidade

MARIA FERNANDA MUNHOZ
***

A Prefeitura de Pindamonhangaba realiza, durante todo o ano, serviços de manutenção em todos os bairros da cidade. As ações são executadas pela Secretaria de Obras, por meio das equipes do DSM - Departamento de Serviços Municipais.

Entre os dias 27 de março e 3 de abril, foram realizadas limpeza, capina e roçada nos seguintes locais: av. Nicanor Ramos Nogueira, rua Carlos Martins de Almeida, Posto Policial e manilhas do valetão (Araretama), área verde no Nova Esperança, escolas municipais Profª. Ruth Azevedo Romeiro (Loteamento Delta), Abdias Júnior Santiago e Silva (Santa Cecília), Elias Bargis Mathias (Araretama) e NAP Bela Vista, valetão Campos Maia, Anel viário e rotatória da rua Suíça, Largo do Quartel, quadra do Campo Belo, área verde da rua Argemiro Cipriano de Oliveira (Crispim), centro comunitário Santa Cecília, rotatória e entrada do Maricá e centro comunitário da Vila São Paulo. Também foi realizada a retirada de peixes no Bosque da Princesa.

Já a aplicação de mata-mato foi feita no sentido centro perto do Largo do Quartel, Boa Vista, Bosque, Centro, São Benedito/Vila Bourghese, Vila Prado, Jardim Cristina e Jardim Imperial.

As equipes de retirada de entulho atuaram na área verde da av. Carlos Castro (Mombaça), no túnel da Dutra, área verde do Maria Áurea, ao lado da quadra de esportes do Carangola, totalizando 18 viagens com o caminhão de entulho.

As equipes de manutenção das estradas rurais estiveram nas ruas e avenida do Goiabal e Lago Azul, realizaram a terraplanagem da nova creche do Crispim e a terraplanagem da área do Depósito de Resíduos do Araretama.

PEGA TUDO

A equipe do Pega Tudo realizou, na última semana, a capina, varrição e limpeza geral no Parque São Domingos, São Sebastião e Vila Prado, com 60 viagens de retirada de entulho, encerrando no dia 3 de abril.

Na semana passada, entre os dias 7 e 10 de abril, o Pega Tudo esteve no Parque do Ipê, São Judas, e Santa Luzia.

Divulgação

Serviço de capina e limpeza na rua Argemiro Cypriano de Oliveira, no Crispim

Empório Restaurante e Pesqueiro é opção em Moreira César

MARIA FERNANDA MUNHOZ
***

Dando continuidade à série de matérias sobre os pesqueiros turísticos de Pindamonhangaba, que são uma opção para a alimentação principalmente durante o período da quaresma e Semana Santa, e também de lazer para todas as idades, trazemos, nesta edição, o Empório Restaurante e Pesqueiro, de Moreira César.

Aberto todos os dias, das 8 às 17 horas, o local conta com infraestrutura completa, com banheiros, área infantil, uma capelinha de Nossa Senhora Aparecida e um salão com mesas e cadeiras. Serve comida por quilo e variedade de porções, das quais a tilápia – retirada do próprio lago – se destaca. Trabalha com o sistema pesque pague por quilo.

O Empório fica na rodovia Luiz Drumond Villares, 2.010, em frente à portaria principal da Gerdau.

Para mais informações, o contato é com Diogo ou Bruna, pelos telefones: (12) 9 9152-2242 ou 3637-5241.

Os locais turísticos de Pindamonhangaba contam com o apoio do Departamento de Turismo da Prefeitura. Os interessados podem entrar em contato pelos telefones 3643-1424 e 3643-1761.

Divulgação

O pesqueiro está aberto diariamente

PREFEITURA MUNICIPAL DE PINDAMONHANGABA
EDITAL RESUMIDO

PREGÃO Nº 086/2014
A Prefeitura torna público que se acha aberto no Depto. de Licitações e Compras, sito na Av. N. Sra. do Bom Sucesso, n° 1400, Bairro Alto do Cardoso, o PP nº. 86/14, referente à "Contratação de empresa especializada para locação de caminhão trucado com carroceria de no mínimo 6,0 metros de comprimento, equipado com munck, para uso em manutenções de iluminação pública e nas galerias de águas pluviais", com encerramento dia 29/04/14 às 8h e abertura às 8h30. O edital estará disponível no site www.pindamonhangaba.sp.gov.br. Maiores informações poderão ser obtidas no endereço supra das 8h às 17h ou através do tel.: (12) 3644-5600.
Pindamonhangaba, 14 de abril de 2014.

PREGÃO Nº 087/2014
A Prefeitura torna público que se acha aberto no Depto. de Licitações e Compras, sito na Av. N. Sra. do Bom Sucesso, n° 1400, Bairro Alto do Cardoso, o PP nº. 87/14, referente à "Contratação de empresa especializada para prestação de serviço de limpeza e tratamento da águas das fontes da praça Monsenhor Marcondes e praça São Benedito", com encerramento dia 29/04/14 às 14h e abertura às 14h30. O edital estará disponível no site www.pindamonhangaba.sp.gov.br. Maiores informações poderão ser obtidas no endereço supra das 8h às 17h ou através do tel.: (12) 3644-5600.
Pindamonhangaba, 14 de abril de 2014.

PREGÃO (REGISTRO DE PREÇOS) Nº 090/2014
A Prefeitura torna público que se acha aberto no Depto. de Licitações e Compras, sito na Av. N. Sra. do Bom Sucesso, n° 1400, Bairro Alto do Cardoso, o PPRP nº. 90/14, referente à "Aquisição de materiais diversos para consumo da Secretaria de Educação e para todos os Departamentos e setores da Prefeitura de Pindamonhangaba", com encerramento dia 06/05/14 às 8h e abertura às 8h30. O edital estará disponível no site www.pindamonhangaba.sp.gov.br. Maiores informações poderão ser obtidas no endereço supra das 8h às 17h ou através do tel.: (12) 3644-5600.
Pindamonhangaba, 14 de abril de 2014.

PREGÃO (REGISTRO DE PREÇOS) Nº 091/2014
A Prefeitura torna público que se acha aberto no Depto. de Licitações e Compras, sito na Av. N. Sra. do Bom Sucesso, n° 1400, Bairro Alto do Cardoso, o PPRP nº. 91/14, referente à "Aquisição de materiais elétricos para atendimento de manutenção de praças, quadras, prédios públicos, ampliações em diversas obras e instalações festivas, conforme solicitado pelo Departamento de Obras e Viação", com encerramento dia 06/05/14 às 14h e abertura às 14h30. O edital estará disponível no site www.pindamonhangaba.sp.gov.br. Maiores informações poderão ser obtidas no endereço supra das 8h às 17h ou através do tel.: (12) 3644-5600.
Pindamonhangaba, 14 de abril de 2014.

Balanço Patrimonial
Dezembro de 2013

0195 LAR DA CRIANCA IRMA JULIA — 54.122.098/0001-89
RUA SAO JOAO BOSCO, 744, SANTANA, PINDAMONHANGABA-SP

Conta Analitica	Saldo Atual	Conta Analitica	Saldo Atual
ATIVO		PASSIVO	
ATIVO CIRCULANTE	7.297,29	PASSIVO CIRCULANTE	3.548,85
DISPONIVEL	7.297,29	OBRIGACOES TRIBUTARIAS	135,61
CAIXA	523,56	IMPOSTOS E CONTRIBUICOES A RECOLHE	135,61
CAIXA GERAL	523,56	PIS S/ FOLHA A RECOLHER	135,61
BANCO CONTA MOVIMENTO	6.773,73	OBRIGACOES TRABALHISTAS	3.413,24
BANCO DO BRASIL- CTA CONV FEDERA	4.378,03	FGTS	1.591,88
BANCO SANTANDER	(3.368,41)	FGTS A RECOLHER	1.591,88
BANCO DO BRASIL - CTA. 0447	1.930,12	PREVIDENCIA SOCIAL	1.821,36
BANCO DO BRASIL - CTA. SOCIOS 33	3.833,99	INSS A RECOLHER	1.821,36
APLICACOES FINANCEIRAS	0,00	PATRIMONIO LIQUIDO	264.526,00
SANTANDER APLICACAO	0,00	CAPITAL SOCIAL	102.189,31
BANCO DO BRASIL RENDA FIXA LP	0,00	CAPITAL SUBSCRITO	102.189,31
ATIVO NAO CIRCULANTE	260.777,56	PATRIMONIO	102.189,31
INVESTIMENTOS	11.898,05	PREJUIZOS ACUMULADOS	162.336,69
IMOVEIS PARA INVESTIMENTOS	11.898,05	LUCRO OU PREJUIZO ACUMULADO	162.336,69
OBRAS EM ANDAMENTO	11.898,05	LUCRO (PREJUIZO) DO EXERCICIO	162.336,69
IMOBILIZADO	248.879,51		
BENS IMOVEIS	157.015,28		
IMOVEIS	157.015,28		
BENS MOVEIS	91.864,23		
INSTALACOES	675,78		
MAQUINAS E EQUIPAMENTOS	17.605,31		
VEICULOS	39.561,88		
MOVEIS E UTENSILIOS	34.021,26		
Total do Ativo :	268.074,85	Total do Passivo :	268.074,85

0195 LAR DA CRIANCA IRMA JULIA — 54.122.098/0001-89
RUA SAO JOAO BOSCO, 744, SANTANA, PINDAMONHANGABA-SP

Conta Analitica | Saldo Atual | Conta Analitica | Saldo Atual

Reconhecemos o resultado do presente balanço encerrado em 31/12/2013, conforme documentação apresentada.

CAR DA CRIANCA IRMA JULIA
CNPJ: 54.122.098/0001-89
DEMETRIO CABRAL JUNIOR
CPF: 104.490.357/00

KELLY CHRISTINE BARCELLOS P. DE FREITAS
CRC: 1SP197485O-0
CONTADOR

CONFEDERAÇÃO DA AGRICULTURA E PECUÁRIA DO BRASIL - CNA
CNPJ 60.595.451/0001-40
EDITAL- CONTRIBUIÇÃO SINDICAL RURAL - PESSOA FÍSICA - EXERCÍCIO DE 2014

A Confederação da Agricultura e Pecuária do Brasil - CNA, em conjunto com as Federações Estaduais de Agricultura e/ou Pecuária e os Sindicatos Rurais e/ou de Produtores Rurais com base no Decreto-Lei nº 1.166, de 15 de abril de 1.971, que dispõe sobre a Contribuição Sindical Rural - CSR, em atendimento ao princípio da publicidade e ao espírito do que contém o art. 605 da CLT, vêm **Notificar** e **Convocar** os produtores rurais, pessoas físicas, que possuem imóvel rural, com empregados ou não, e/ou empreendem, a qualquer título, atividade econômica rural, enquadrados como "Empresários" ou "Empregadores Rurais", nos termos do artigo 1º, inciso II, alíneas a, b e c do citado Decreto-Lei, para realizarem o pagamento das Guias de Recolhimento da Contribuição Sindical Rural do exercício de 2014, devida por força do que estabelecem o Decreto-Lei 1.166/71 e os artigos 578 e seguintes da CLT, aplicáveis à espécie. O seu recolhimento deverá ser efetuado impreterivelmente até o dia **22 de maio de 2014**, em qualquer estabelecimento integrante do sistema nacional de compensação bancária. A falta de recolhimento da Contribuição Sindical Rural, até a data de vencimento acima indicada, constituirá o produtor rural em mora e o sujeitará ao pagamento de juros, multa e atualização monetária previstos no artigo 600 da CLT. As guias foram emitidas com base nas informações prestadas pelos contribuintes nas Declarações do Imposto Sobre a Propriedade Territorial Rural - ITR, repassadas à CNA pela Secretaria da Receita Federal do Brasil - SRFB, com amparo no que estabelece o artigo 17 da Lei nº 9.393, de 19 de dezembro de 1.996, e o 7º Termo Aditivo, do Convênio celebrado entre a CNA e a SRFB, remetidas, por via postal, para os endereços indicados nas respectivas Declarações. Em caso de perda, de extravio ou de não recebimento da Guia de Recolhimento pela via postal, o contribuinte deverá solicitar a emissão da 2ª via, diretamente, à Federação da Agricultura e/ou Pecuária do Estado onde tem domicílio, até 5 (cinco) dias úteis antes da data do vencimento, podendo optar, ainda, pela sua retirada, diretamente, pela *internet*, no site da CNA: www.canaldoprodutor.com.br. Eventuais impugnações administrativas contra o lançamento e cobrança da contribuição deverão ser feitas, no prazo de 30 (trinta) dias, contado do recebimento da guia, por escrito, enviada pela **CNA, situada no SGAN, Quadra 601, Módulo K, Edifício Antonio Ernesto de Salvo (CNA), Brasília - Distrito Federal, Cep: 70.830-021**. O protocolo das impugnações poderá ser realizado pelo contribuinte na sede da CNA ou da Federação da Agricultura e/ou Pecuária do Estado, podendo, ainda, ser enviada diretamente à CNA, por correio, no endereço acima mencionado. O sistema sindical rural é composto pela Confederação da Agricultura e Pecuária do Brasil - CNA, pelas Federações Estaduais de Agricultura e/ou Pecuária e pelos Sindicatos Rurais e/ou de Produtores Rurais.

Brasília,11 de abril de 2014
KÁTIA REGINA DE ABREU - Presidente

2ª Vara Cível do Foro da Comarca de Pindamonhangaba – SP
EDITAL DE CITAÇÃO - PRAZO DE 20 DIAS. PROCESSO Nº 0007939-16.2007.8.26.0445. O(A) Doutor(a) Cláudia Calles Novellino Ballestero, MM. Juiz(a) de Direito da 2ª Vara Cível, do Foro de Pindamonhangaba, da Comarca de Pindamonhangaba, do Estado de São Paulo, na forma da Lei, etc. FAZ SABER a Adri Solventes e Tintas Ltda., CNPJ. 58.056.441/0001-95 e a Lego Fomento Mercantil Ltda., na pessoa de seus representantes legais, que Dubuit Color Tintas e Vernizes Ltda., lhes ajuizou uma ação Declaratória, objetivando seja declarada a nulidade da Duplicata Mercantil n° 9653033365, no valor de R$ 1.360,00, uma vez que não houve qualquer lastro comercial que a objetivasse, sendo indevido referido título, condenando-se as requeridas ao pagamento de indenização por danos morais a ser arbitrada pelo MM. Juiz, além do cancelamento definitivo do título levado a protesto perante o 1º Tabelionato de Protestos de Letras e Títulos da Capital/SP, bem como das custas processuais, honorários advocatícios e demais cominações legais. Estando as rés em local ignorado, foi deferida a citação por edital, para que em 15 dias, a fluir após os 20 dias supra, contestem o feito, sob pena de presumirem-se verdadeiros os fatos alegados. Será o edital, afixado e publicado na forma da lei. Pindamonhangaba, 08 de abril de 2014.

EDITAL DE CONVOCAÇÃO
O Instituto Serra da Mantiqueira de Pesquisa e Planejamento convoca todos os Associados Fundadores para a Assembléia Geral Extra-ordinária para apreciação e votação do Novo Estatuto, que ser realizar-se-á no dia dez de maio de 2014, das 15h00 às 17h00, na sede provisória do Instituto, na Rua Pacífico Souza Ribeiro, 118 – Laerte Assunção, no Distrito Industrial de Moreira César, Pindamonhangaba-SP.
ORDEM DO DIA:
1 – Eleitura e análise das emendas;
2 – Aprovação do Estatuto.

Assina
Deltonio Aires Pereira - Presidente

LICENÇA DA CETESB
MICRO USINA DE BENEFICIAMENTO DE LEITE DE CABRA PARCEITOS LTDA - ME. Torna público que requereu na CETESB a renovação de Licença e Operação para atividade de Laticínios (produtos do leite), Estrada Municipal Wilson Monteiro, No. 3800 - Cruz Pequena - Pindamonhangaba/SP

CULTURA & LAZER
Tribuna do Norte

Maria Fernanda Munhoz

"Mais Xarope" tirou risos do público

Cantoria no cemitério homenageia Mazzaropi

MARIA FERNANDA MUNHOZ
***

A tradicional cantoria no Cemitério Municipal em homenagem a Amácio Mazzaropi foi realizada no domingo (13), no túmulo onde o cineasta está sepultado ao lado dos pais. O evento foi organizado, mais uma vez, pelo Departamento de Cultura da Prefeitura, e a parte artística teve a parceria de Waldomiro Rangel, que levou violeiros, cantores, declamadores e muitos artistas para a cantoria.

Participaram o Grupo Musical Mazzaropi, formado por Rangel e seu filho Ary, Mazzaropinho, Ferreira e Barrerita, Tião Monteiro e Montanhez, Pedro Amaro e Felipe, Mais Xaropi (cover de Mazzaropi), Bê-Kê-Kê, Maressa, entre outros.

O evento foi realizado com muito respeito, com a prece e homenagem aos artistas que já participaram da cantoria e já são falecidos, entre eles, o famoso "Chico Frô", interpretado por Augustinho Ribeiro. Houve declamação de poesia, música com duplas e violeiros, apresentação do "Mais Xarope" (que arrancou risos da plateia), e homenagem às pessoas que trabalharam com Mazzaropi em seus filmes, presentes na ocasião.

Mais uma vez, não choveu durante o evento. Os organizadores lembraram que Mazzaropi era devoto de São Pedro e, por esse motivo, em mais de 20 anos de cantoria, nunca choveu durante o evento. E, curiosamente, após o término das canções e encerramento oficial do evento, as primeiras gotas de chuva começaram a cair no local e permaneceram durante a tarde e noite.

Programação continua

As exposições em homenagem a Mazzaropi continuam até o final deste mês, no saguão da Prefeitura e no Museu Histórico Dom Pedro I e Dona Leopoldina, com entrada gratuita.

Festival de Esquetes "Mazzaropi que te amo tanto"

Resultado

1° lugar

Esquete	Sonho
Grupo	Fazendo Arte – EE Profª Ivone Nogueira de Azevedo - Pindamonhangaba
	Autor, Diretor e Sonoplasta: Francisco
Artista	Babriela, Camila, Beatriz, Vitor, Mislene, Leandro, Ariane, Fellype, Quetsa, Carlina e Roberta
Sinopse	Mazzaropi adormece na beira de um rio e tem pesadelo

2° lugar

Esquete	As aventuras de Pedro Malasartes
Grupo	Cia Núcleo de Teatro - Pindamonhangaba
	Autor, Diretor, Figurino, Cenografia e Maquiagem: Sergio Correa Iluminação: Monica Alvarenga Sonoplastia: Ederson Cleiton
Artista	Sergio Correa e Heloah Monteiro
Sinopse	Pedro Malasartes é enganado pelos irmãos na divisão da herança

3° lugar

Esquete	O Corintiano
Grupo	EE Profª Yonne Cesar Guaycuru de Oliveira - Pindamonhangaba
	Autor: Eduarda Diretor: Gisele Iluminação: Guilherme Sonoplastia: Chesme Figurino: Milena Maquiagem: Paola Cenografia: Alex
Artista	Jonatas, Gabriela, Eduarda, Alex e Guilherme
Sinopse	A mãe entra e vê a filha ensaiando balé e briga com a filha, o pai não quer que ela seja dançarina, ele quer que ela se case com um jogador

Prêmio Melhor Personagem Mazzaropi

Esquete	Um Caipira na Cidade
Grupo	Jeca de Taubaté
Artista	Paulo Roberto Lucindo da Silva
Sinopse	Um caipira vem pra cidade assistir a um filme do Mazzaropi

Espetáculo "Vizinhos" estreia em Pinda e é aprovado pelo público

Marcos Vinício Cuba

Momento do espetáculo que encantou os pindenses

MARCOS VINÍCIO CUBA
***

O espetáculo "Vizinhos", da Artinerant´s, estreou em Pindamonhangaba na sexta-feira (11) e foi aprovado pelo público. Os atores Daniel Pedro e Maíra Campos levaram à Praça Padre João de Faria Fialho, Largo do Quartel, um trabalho recheado de poesia, magia e acrobacias circenses.

Os atores ganharam aplausos em cenas abertas, devido à qualidade e perfeição executada nos movimentos.

A jornalista Mayra Souza prestigiou o espetáculo e comentou que é sempre interessante assistir teatro em espaços abertos, porque muitos trabalhos são caros e quando a população tem a oportunidade de conferir, deve aproveitar.

A artesã Mércia Molinari achou "Vizinhos" fantástico e disse que espetáculos nas ruas são sempre bons, porque todos podem prestigiar, independentemente de classe social.

A atriz Maíra Campos contou que "Vizinhos" foi contemplado pelo Pro-Ac - Programa de Ação Cultural, de montagem e circulação e a estreia em Pinda "foi bem legal, num espaço incrível". Ela acredita que a temporada será excelente. O processo de criação durou 45 dias, a direção é de Lu Lopes, a palhaça Rubra.

"O trabalho na rua possibilita o contato com o público e o espetáculo Vizinhos é feito para rua, mas pode ser feito dentro do teatro. Isso faz com que as pessoas se sintam especiais, por estarem vendo algo diferenciado. A Artinerant´s tem como intuito incentivar a arte em movimento", finalizou a atriz.

O espetáculo foi trazido a Pindamonhangaba pela parceria do Proac com a Prefeitura, por meio da Secretaria de Educação, Cultura e Turismo e Departamento de Cultura.

Biblioteca realiza Feira de Troca de Livros no Bosque

MARIA FERNANDA MUNHOZ
***

As bibliotecas públicas municipais realizaram, no domingo (13), a Feira de Troca de Livros no Bosque da Princesa. Gibis, livros infantis, romances e publicações de outros gêneros fizeram parte do acervo que esteve disponível para troca.

O público compareceu durante o dia todo e teve a oportunidade de renovar os livros que tem em casa, movimentando o acervo da biblioteca. Esse é o caso da família de Ana Lúcia Teberga e Rubens Trindade. Eles levaram os filhos Ian e Raul até o Bosque e as crianças puderam escolher quais revistinhas iriam levar para casa. Em troca, Ana Lúcia deixou seis gibis para a biblioteca. "Esse evento é importante, sempre participamos, porque acredito que a gente tem que estimular as crianças a lerem. É importante também para nós, adultos, que podemos renovar nosso acervo", disse.

Maria Fernanda Munhoz

De pai para filho: Rubens e seu filho Ian escolhem as publicações que levarão para casa

Títulos como "A invenção de Hugo Cabret", livros de Sidney Sheldon e revistas em quadrinhos de todos os tamanhos foram algumas das publicações que chamaram a atenção durante o evento.

De acordo com a coordenadora das bibliotecas municipais, o próximo evento a ser realizado pelas bibliotecas será no dia 27 de abril, quando os livros estarão à disposição dos visitantes para leitura no ambiente do Bosque da Princesa.

Além da troca de livros, os interessados puderam aproveitar a oportunidade para fazer o seu cadastro na biblioteca pública municipal mais próxima de casa.

Dança Circular

Maria Fernanda Munhoz

Mais uma ciranda de Dança Circular foi realizada no Bosque da Princesa, no domingo (13). A atividade ocorre todo segundo e último domingo de cada mês, das 10 às 12 horas, com entrada gratuita. Todos estão convidados a participar. O evento é realizado pela parceria entre a Prefeitura, por meio do Departamento de Cultura, e a Baú Arte Cultura.