Maria Fernanda Munhoz

Exposição mostra diversas faces do caipira

A exposição Raízes do Vale, dos artistas Attila Santos, Sérgio e Felipe Callipo, homenageia o caipira com esculturas em cerâmica. A mostra segue até o dia 25 de abril, no Museu Histórico e Pedagógico Dom Pedro I e Dona Leopoldina. O evento faz parte do 'Mazzaropi em Cena', que homenageia o cineasta.

CULTURA & LAZER 13

SHOPPING DE PINDA GANHA MAIS UMA LOJA DE DEPARTAMENTOS

PÁGINA 10

Tribuna do Norte

R$ 1,00 | FUNDAÇÃO DR. JOÃO ROMEIRO | Ano 132 - Nº 8336

PINDAMONHANGABA | QUINTA-FEIRA | 17 DE ABRIL DE 2014

André Nascimento

As obras são de grande importância para o desenvolvimento da cidade

Obras de acesso às Campinas e duplicação da 'Manoel Ribeiro' são vistoriadas

A Prefeitura de Pindamonhangaba está fazendo vistorias em obras pela cidade. Esta semana os pontos fiscalizados foram a avenida Prof. Manoel César Ribeiro – que está sendo duplicada – e o viaduto das Campinas – que recebe alça de acesso ao bairro e outros serviços de infraestrutura.

2º CADERNO

DELEGAÇÃO DE PINDA EMBARCA PARA OS JORI

ESPORTES 16

ESTRADAS EXIGEM MAIS ATENÇÃO NO FERIADO

FERIADO 6

Vacinação contra gripe começa na terça-feira

Crianças menores de cinco anos, adultos acima de 60 anos e gestantes deverão ser imunizados contra a gripe até o dia 9 de maio. A Campanha Nacional de Vacinação começa nesta terça-feira (22). No dia 26 de abril, Dia D de Vacinação, todas as unidades de saúde do município estarão abertas das 8 às 17 horas.

SAÚDE 3

CIDADE COMBATE HIPERTENSÃO

A Secretaria de Saúde e Assistência Social da Prefeitura vai promover um evento sobre hipertensão entre os dias 22 e 26 de abril. A abertura ocorrerá no auditório da Prefeitura, às 9 horas.

PÁGINA 10

MOREIRA E PINDA RIVAIS NO FUTSAL

As equipes de futsal de Moreira César e Pinda disputam vaga para a próxima fase da Copa Vanguarda no dia 24. Pinda encara Cunha; Moreira pega Redenção. Apenas um dos times vai avançar.

ESPORTES 15

Fé e celebrações na Semana Santa em Pinda

Célia Lima

A Semana Santa tem diversos eventos em Pinda. Na Sexta-Feira Santa, a Ferroviária recebe a encenação da Paixão de Cristo às 18h30. Também na sexta, a comunidade Nossa Senhora Aparecida, da Paróquia São Cristóvão do Cidade Nova realiza encenação às 19 horas, no terreno que fica ao lado da própria igreja, no bairro das Campinas. As celebrações continuam até a próxima semana, com a festa de São Benedito.

SEMANA SANTA 7

QUINTA-FEIRA
19º 30º
POSSIBILIDADE DE CHUVA À TARDE
UV 8
Fonte CPTEC/INPE

SEXTA-FEIRA
18º 30º
PARCIALMENTE NUBLADO
UV 8
Fonte CPTEC/INPE

SÁBADO
19º 30º
PARCIALMENTE NUBLADO
UV 9
Fonte CPTEC/INPE

DOMINGO
20º 28º
NUBLADO E PANCADAS DE CHUVA À TARDE
UV 9
Fonte CPTEC/INPE

SEGUNDA-FEIRA
18º 26º
NUBLADO E PANCADAS DE CHUVA À TARDE
UV 9
Fonte CPTEC/INPE

EDITORIAL

Até tentaram fazer Tiradentes parecer com Jesus

Páscoa é principal data para cristãos - mais importante até do que o Natal

A Semana Santa é um período de retiro e reflexão, especialmente para os católicos. A época marca as últimas passagens de Jesus Cristo até sua crucificação. Após o período – que culmina na Sexta-feira Santa, chega o Sábado de Aleluia e o Domingo de Páscoa – que marca a Ressureição de Jesus, confirmando a fé e se tornando a data religiosa mais importante para os cristãos – mais até do que o próprio Natal – o nascimento do Redentor.

Este ano, a Páscoa é próxima ao feriado nacional de Tiradentes (21 de abril), data que já seria feriado em Pindamonhangaba por ser o dia do padroeiro (São Benedito) – aí a origem da festa realizada em frente à Paróquia Nossa Senhora da Assunção.

Sobre Tiradentes, nos cabe algumas informações pertinentes, pois erros e desconhecimentos de fatos históricos são comuns no Brasil.

Sob acusação de conspirar e trair a coroa portuguesa, Joaquim José da Silva Xavier - o Tiradentes - foi enforcado em 21 de abril de 1815 – sete anos antes da Independência. Por ser o dia do assassinato de um ativista, defensor do Brasil e líder de um movimento de libertação do país, a data ganha, com devido mérito e honraria, um feriado nacional.

Conhecida como Inconfidência Mineira – a luta de Tiradentes e seus seguidores foi o movimento pró-independência da nação. O termo incorreto viria a ser derrubado e questionado na década de 1980 por historiadores e pesquisadores de diversas universidades brasileiras. Tiradentes não foi inconfidente – que significa traidor. Deste modo, o nome correto do movimento é 'Conjuração Mineira'.

Tiradentes era um defensor do Brasil e não poderia ser chamado de inconfidente nem pelos súditos da coroa. De português tinha apenas um pouco de sotaque que carregara de seu pai e de sua mãe.

Xavier nunca traiu sua pátria, suas crenças e seus valores – diferentemente de Judas – que vendeu Jesus por um punhado de prata.

Cabe o alerta também porque diversos livros de história ou cartilha retratam um Tiradentes com barba e cabelo comprido. Tentaram até fazê-lo parecido com Jesus - de cabelo pelos ombros e barba volumosa. A intenção era passar a ideia de libertador e salvador.

Mais inquietante que ser ilustrado de barba e cabelo comprido – que historiadores já derrubaram essa corrente incorreta nas páginas da nação, é fato de supostamente ter sido enforcado com estas características.

Como prisioneiro, a primeira coisa que o Império faria seria remover suas madeixas e a barba – para evitar a proliferação de piolhos, lêndeas, parasitas do couro cabeludo e evitar a transmissão de doenças. Isso é história, é real, não há o que questionar.

A intenção com tudo isso é apenas editoriar sobre universos que podem se confundir. Sexta-feira é Santa; Sábado de Aleluia; Domingo de Páscoa; Segunda 'de São Benedito' – que curiosamente cai no mesmo Dia de Tiradentes (21) – que de parecido com Jesus não tinha nada. Ao menos pelo fato de que lutaram pela liberdade – um de um país e outro de todo o Mundo.

Sindicato certifica alunos de informática

Divulgação

O Sindicato dos Metalúrgicos de Pindamonhangaba realizou a formatura de mais turmas do Curso de Informática promovido pela instituição. Ao todo, 62 alunos entre jovens, adultos e idosos concluíram os ensinamentos com êxito.

Acip discute segurança da região metropolitana

Rádio Piratininga

A Acip - Associação Comercial e Industrial de Pindamonhangaba participa nesta quinta-feira (17), a partir das 9 horas, de uma reunião em Taubaté, para discutir a segurança na Região Metropolitana. O evento terá a presença do chefe do comando do policiamento do interior, coronel PM Cássio Roberto Armani, e vai debater o congresso da Confederação das Associações Comerciais do Estado de São Paulo, que aconteceu em Brasília-DF, no início de abril.

Sabesp abre inscrições para seleção de 19 estagiários no Vale do Paraíba

A Sabesp está com inscrições abertas para o processo seletivo de estagiários na região. Serão 19 vagas para as cidades de São José dos Campos, Caçapava, Taubaté, Pindamonhangaba, Campos do Jordão, Lorena e Cachoeira Paulista. Os interessados podem se inscrever até o dia 25 de abril pelo site da Fundação Carlos Chagas.

São nove vagas de ensino técnico para os cursos de Administração de Empresas e Segurança do Trabalho, e as outras dez para cursos superiores de Administração de Empresas, Direito e Engenharia Civil.

A taxa de inscrição varia de R$ 53 para o ensino técnico e R$ 76 para o curso superior. As provas serão realizadas no dia 1° de junho.

Município Verde Azul em Pinda

Na próxima quinta-feira (24), Pindamonhangaba sedia o Encontro Regional de Capacitação dos Interlocutores da Bacia do rio Paraíba do Sul, do Programa Município Verde-Azul, da Secretaria do Meio Ambiente do Estado de São Paulo. O evento é fechado para convidados e reunirá representantes das secretarias e departamentos de meio ambiente de 35 municípios da região.

Tombamento da Serra da Mantiqueira

Pindamonhangaba sedia, na próxima quarta-feira (23), reunião sobre o tombamento da Serra da Mantiqueira pelo Condephaat - Conselho de Defesa do Patrimônio Histórico, Arqueológico, Artístico e Turístico, ligado ao Governo do Estado de São Paulo. O evento é aberto ao público e será realizado às 17 horas, no auditório da Prefeitura.

Divulgação

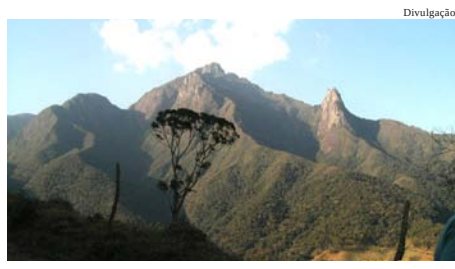

Falando de TROVA

VIVA MAIS FELIZ, DEIXE UMA TROVA FALAR POR VOCÊ

www.falandodetrova.com.br

(José Ouverney é "Magnífico Trovador" em Nova Friburgo, desde 2008)

IZO E PINDA: TUDO A VER!

Divulgação

Izo Goldman e José Ouverney

Há poucos dias publiquei um ranking dos trovadores mais premiados em Pindamonhangaba ao longo de seus vinte e três concursos, uma saga iniciada em 1992, quando o então presidente estadual da UBT Izo Goldman concedeu a José Valdez de Castro Moura a responsabilidade de presidir a seção municipal da entidade.

Desde então, as histórias de Izo e da cidade natal do sanitarista Emílio Ribas foram se entrelaçando, cada vez mais. Além de ser o eterno padrinho do "Juventrova", o Magnífico Trovador, falecido em 2013, lidera o ranking de mais premiado em nossos concursos, com onze estatuetas.

Nunca deixou de participar. Suas palestras humorísticas então, são impagáveis! Pena que não tenham sido gravadas! E foi sempre assim. Até mesmo semanas antes de morrer, enviou suas três trovas para Pinda, cujo tema foi "FRASE" (o evento aconteceu em 6/7 de julho e o poeta faleceu no dia 12 de julho. Logo depois da festa...).Ironicamente, quando ele mais queria premiar, por tratar-se de sua despedida (e o poeta intuía isso), os resultados não lhe sorriram. Foi justamente no ano em que ele dedicou duas trovas à sua mãe e a terceira à sua esposa Martha, também trovadora. Confesso que essa descoberta me emocionou ao extremo.

SÃO ESTAS AS TRÊS ÚLTIMAS "FRASES" DO INESQUECÍVEL IZO GOLDMAN:

"Deus te acompanhe, meu filho!"
E a frase de despedida
me tornou um andarilho
pelos caminhos da vida.

Tuas frases, mãe querida,
tão doces na voz materna,
me acompanham pela vida,
como uma bênção eterna!

Sobre a minha sepultura
quero uma roseira em flor,
e uma frase na moldura:
"Repouse em paz, meu amor!"

Igreja Quadrangular comemora 39 anos

A Igreja do Evangelho Quadrangular de Pinda, sob a direção do pastor Sebastião Edivino e da pastora Vera, realiza até segunda-feira (21), vários cultos em comemoração aos 39 anos de fundação nesta cidade, como agradecimento especial pela conclusão do templo central. A igreja Quadrangular situada na av. Fortunato Moreira, 608, convida toda a população pindense para participar e conhecer as novas dependências do templo.

Os cultos terão início às 19h30 com a participação de vários preletores, conjuntos de danças e teatro.

A igreja Quadrangular está espalhada por vários bairros da cidade e conta com milhares de membros.

Divulgação

Fundação Dr. João Romeiro EXPEDIENTE Tribuna do Norte

Criada pela Lei Nº 1.672 de 6 de Maio de 1980 - Órgão mantenedor do Jornal Tribuna do Norte - CNPJ: 50455237/0001-35 - Prédio Domingos José Ramos Mello (Gaúcho)

PRESIDENTE DA FUNDAÇÃO DR. JOÃO ROMEIRO: Antônio Aziz Boulos
CHEFE DE EDIÇÃO: Odirley Pereira - Mtb 48.651
RESPONSABILIDADE: Os textos assinados são de inteira responsabilidade do autor.
REDAÇÃO E BALCÃO DE ANÚNCIOS: Praça Barão do Rio Branco, 25, Centro. Tel / Fax (12) 3644-2077 - CEP 12.400-280 - Pindamonhangaba São Paulo
REPRESENTANTE NACIONAL: RGD-Comunicação S/C Ltda
Rua Duarte de Azevedo, 532 - Santana - CEP 02036-022 - São Paulo/SP - Tel./Fax: (11) 2971-1000 - (E-mail: rgdribas@uol.com.br) -
IMPRESSÃO: S. Billota e Billota Ltda - ME - (12) 3301-5005 - Lorena/SP.

TRIBUNA NA NET
www.tribunadonorte.net
contato@tribunadonorte.net

SAÚDE

Imunização começa nesta terça-feira

MARCOS VINÍCIO CUBA
***

Começa nesta terça-feira (22), a Campanha Nacional de Vacinação contra a gripe, seguindo até o dia 9 de maio. Todas as unidades de saúde poderão ser procuradas, neste período, por adultos acima de 60 anos e gestantes. Os pais também poderão levar os filhos, de até cinco anos de idade, para serem imunizados.

A vacinação também será feita em locais com maior circulação, estabelecimentos comerciais e praças. O dia 26 de abril será o Dia D e a equipe da Prefeitura estará na praça Monsenhor Marcondes das 7 às 13 horas; no supermercado Pão de Açúcar, das 8 às 12 horas, e no supermercado Semar, do bairro Santana, das 13 às 17 horas.

As gestantes deverão apresentar comprovante de gestação, podendo ser atestado médico, carteirinha de gestante ou o resultado de exame positivo. As pessoas acima de 60 de anos deverão levar o RG. Pais ou responsáveis por crianças de até cinco anos de idade devem levar a carteira de vacinação do menor.

Divulgação

Prioridade é vacinar pessoas acima dos 60 anos

Pais devem controlar consumo saudável de chocolate na Páscoa

Comer chocolate pode fazer bem à saúde da criança, mas os pais e responsáveis precisam ficar atentos. O alerta é da nutricionista Glauce Hiromi Yonamine, do programa "Meu Pratinho Saudável", parceria do Instituto da Criança do Hospital das Clínicas da Faculdade de Medicina da USP, unidade ligada à Secretaria de Estado da Saúde, com a LatinMed Editora em Saúde.

Segundo ela, o alimento deve ser oferecido com moderação. Ficar de olho no tamanho e na quantidade de ovos de chocolate que as crianças ganham na Páscoa é importante para evitar o consumo exagerado e os efeitos negativos associados ao açúcar e as gorduras presentes no doce como cáries, colesterol e triglicérides altos, diabetes e obesidade.

As vantagens do chocolate estão ligadas ao teor de cacau. Estudos demonstram que o consumo regular, mas moderado, está associado à diminuição do risco de doenças cardiovasculares, já que o cacau contém compostos fenólicos, responsáveis por atividade antioxidante, anti-inflamatória, vasodilatora e combativa à obstrução arterial.

Segundo a nutricionista, durante o período de exposição das crianças à guloseima os pais não devem descuidar da alimentação normal e adequada. "É preciso respeitar os horários das refeições e a qualidade da alimentação. Oferecer alimentos com menor teor de gordura, restringir outros doces e aumentar a oferta de frutas e hortaliças ajudam a equilibrar a alimentação", explica.

A dica é separar a porção de chocolate para consumo e não deixar o ovo à disposição para a criança comer o quanto quiser. Menores de dois anos não devem consumir açúcares nem doces. A partir dos dois anos, a quantidade máxima recomendada é de uma porção de 55 kcal por dia. Considerando apenas o consumo de chocolates como doces, se a criança ganhar um ovo de páscoa de 100g (560 kcal) e consumir uma porção por dia, este ovo durará 10 dias.

Confira abaixo outras dicas para escolher os ovos e as maneiras mais adequadas para oferecer o doce às crianças

- Optar pelos amargos ou meio amargos

Os benefícios do chocolate estão associados ao teor de cacau e dos compostos fenólicos, responsáveis pelo amargor. O chocolate amargo é o ideal e em segundo lugar o meio amargo. Apesar da opção ao leite ser a preferida das crianças, ela contém menos cacau e mais açúcar. O branco não é recomendável por não conter cacau. Os recheados podem conter maior quantidade de açúcar e gorduras.

- Avaliar os ingredientes do produto

Os ingredientes aparecem listados nos rótulos dos produtos em forma decrescente, a partir do que está presente em maior quantidade para o menor. Observar a lista pode facilitar a avaliação da proporção de ingredientes como cacau e gorduras. Olhar a tabela nutricional também contribui para a seleção do ovo com menor quantidade de calorias, especialmente em relação às gorduras totais e trans.

Os pais com crianças alérgicas a alimentos, doença celíaca e diabetes devem fazer a leitura cuidadosa dos rótulos para evitar contaminação cruzada – quando o produto contém pequenas quantidades do item causador de alergia por contaminação acidental no processo de produção. É recomendável optar por produtos especialmente formulados para as restrições como os sem glúten, diet, à base de soja ou alfarroba.

- Ensinar a criança a saborear os alimentos

Quando a criança comer o chocolate é importante que esteja em ambiente agradável e não tenha distrações (como televisão ou computador). Sentir o aroma e consumir devagar, deixando o alimento derreter na boca, permitirá que a criança se satisfaça com pequenas quantidades.

Roderley Miotto quer que Executivo cumpra lei de combate e prevenção à dengue

Vereador Roderley Miotto

O vereador Roderley Miotto (PSDB), solicita ao Executivo o cumprimento da Lei n° 5.518/2013, de sua autoria, que altera a Lei que dispõe sobre a Instituição de Medidas Permanentes de Combate e Prevenção à Dengue.

"Nossa cidade hoje está numa situação alarmante com relação ao aumento de casos de dengue, e solicito que o Executivo aplique e cumpra a referida Lei.

De acordo com o vereador, esta Lei visa a inclusão da aplicação de pena de multa aos munícipes que se negarem a permitir o acesso, em suas residências, dos agentes de saúde e autoridades sanitárias, na fiscalização ao combate a dengue.

Tal medida faz-se necessária porque infelizmente ainda há muitas pessoas que não se conscientizaram do perigo da dengue, que vem aumentando assustadoramente na região, impedindo uma fiscalização eficiente e, consequentemente, colocando em risco a saúde pública, inclusive com riscos de morte.

"Quero esclarecer mais uma vez a toda população que a Lei não apenas visa fazer com que a população pague a multa, mas que toda população se conscientize e se previna, pois dengue é coisa séria e mata. Eu, como legítimo representante do povo, preciso ajudar em medias que beneficiem e traga segurança a toda a nossa população", finaliza o vereador Roderley Miotto.

Fotos: Assessoria de Comunicação/CVP

Fale com o vereador:
Gabinete: Tels. (12) 3644 2261 e 3644 2262
e-mail: roderleymiotto@camarapinda.sp.gov.br
Site: www.roderleymiotto.com.br
Facebook: Roderley.RMR
Twitter: @roderleymiotto

Dr. Marcos Aurélio comemora sucesso do abaixo-assinado do Pronto Socorro Infantil

Assessoria de Comunicação/CVP

Vereador Dr. Marcos Aurélio

O vereador Dr. Marcos Aurélio (PR), visando a saúde e a qualidade de vida dos munícipes, luta, desde o início de seu primeiro mandato, em 2009, pela separação do Pronto Socorro Infantil. Para isso, apresentou, por diversas vezes, ao longo desses anos, em sessões da Câmara, requerimentos que pedem à Prefeitura, essa separação. Em 2011, apresentou um abaixo-assinado com mais de 3000 pindamonhangabenses no qual, se reivindica a implantação do Pronto Socorro Infantil.

Foi com grande alegria que o Dr. Marcos Aurélio acolheu o Decreto nº 5.036, de 28 de março de 2014 e que foi publicado na edição do jornal Tribuna do Norte, de 04 de abril de 2014. Nesse decreto, o Prefeito declara de utilidade pública, para fins de desapropriação, áreas localizadas na Rua Laerte Machado Guimarães, de propriedade da UNIMED de Pindamonhangaba (antigo Hospital da UNIMED), e que serão necessárias para a implantação de prédio público de Pronto Atendimento à Saúde.

Dr. Marcos Aurélio alega, em sua justificativa, que uma área de atendimento específico para as crianças, evitaria que elas presenciassem momentos chocantes de pacientes terminais ou com ferimentos graves. "Essa separação ajudaria na recuperação mais rápida das crianças que ficam esperando por atendimento e evitaria sérios traumas às mesmas", esclareceu o vereador. Além disso, a instalação de um Pronto Socorro Infantil desafogará o atendimento no Pronto Socorro Central, já que este tem uma média de 600 consultas e atendimentos por dia. Na época do início de seu funcionamento, em 1993, quando o Dr. Marcos Aurélio era Diretor de Saúde, a capacidade era de 200 atendimentos diários, o que possibilitava uma melhor atenção aos enfermos. "Muito obrigado a toda população de Pindamonhangaba que ajudou diretamente, assinando o documento e, indiretamente, apoiando o nosso projeto do Pronto Socorro Infantil. Quando o assunto é saúde, sempre temos que agir com prioridade", enfatizou o Dr. Marcos Aurélio.

Fale com o vereador Dr. Marcos Aurélio:
Gabinete: Telefones (12) 3644-2257 ou 3644-2258
e-mail: drmarcosaurelio@camarapinda.sp.gov.br

Martim Cesar pede instalação de lombadas no Campo Belo

Assessoria de Comunicação/CVP

Vereador Martim Cesar

O vereador Martim Cesar (DEM) solicita ao Prefeito Vito Ardito, para que sejam feitos estudos visando a confecção de lombadas no trecho que liga a rua Wilson de Freitas e a rua Hilda Capovilla de Castro, no Loteamento Residencial Campo Belo, mais precisamente próximo a quadra poliesportiva, a fim de reduzir a velocidade dos veículos que estão trafegando acima da velocidade permitida, colocando em risco a segurança de moradores e pedestres que transitam pelo local.

Praça Frei Galvão

O vereador Martim Cesar solicitou ao Executivo, informação de quando serão iniciadas a construção da Praça Santo Antônio de Sant'Ana Galvão, "Frei Galvão", no Loteamento Jardim Rezende. O vereador faz este questionamento, considerando que a área já está destinada para a construção da referida Praça, inclusive já recebeu denominação conforme a Lei Municipal Nº 4.805, de 20 de junho de 2008, e o referido local esta servindo de "bota-fora", e criadouro de animais peçonhentos, causando um mau aspecto no bairro.

Recapeamento Asfáltico

Atendendo ao pedido do vereador Martim Cesar, encaminhado na Sessão Ordinária do dia 27 de janeiro de 2014, através do Requerimento nº 27/2014, referente ao recapeamento do piso asfáltico no trecho que liga a rua Manoel da Silva Carvalho com a Rua Dez e rua José Aneas Rodrigues, no bairro Nossa Senhora do Perpétuo Socorro, o Prefeito Vito Ardito informou através do Ofício nº 202/2014 – GAB, que a solicitação foi incluída na programação de serviços a serem executados este ano.

Fale com o vereador Martim Cesar:
Gabinete: Tels. (12) 3644 2271 ou 3644 2272
e-mail: martimcesar@camarapinda.sp.gov.br

Vereador Professor Osvaldo solicita Audiência Pública da Saúde

O evento tem previsão para acontecer em maio e tem por objetivo buscar alternativas eficazes para solucionar os principais problemas no setor

Assessoria de Comunicação/CVP

Vereador Professor Osvaldo

Durante a última sessão de Câmara, realizada no dia 07 de abril, o Vereador Professor Osvaldo Macedo Negrão (PMDB) solicitou a realização de uma Audiência Pública nas dependências da Casa de Leis, para tratar de assuntos referentes a Saúde do município. De acordo com o vereador, o evento se faz necessário, uma vez que a pasta vem apresentando diversos problemas e é alvo de reclamações por parte da população.

"Muitos munícipes me procuram para relatar as ocorrências registradas no setor da Saúde de Pindamonhangaba, como falta de medicamentos, dificuldade para marcação de consultas, bem como problemas com equipamentos, dificultando a realização de exames", explicou o vereador. "Nosso papel é fiscalizar e tentar buscar soluções para sanar os problemas que afetam a população, por isso solicitei essa Audiência Pública, para que juntos, possamos resolver e amenizar essas ocorrências".

O evento tem data prevista para acontecer no dia 15 de maio, às 19h00. Para o vereador Professor Osvaldo, "é importante que a população compareça para acompanhar os trabalhos, e juntos buscarmos medidas eficientes, pois esses problemas não podem permanecer, ainda mais numa das pastas mais importantes do município", pontuou.

Fale com o vereador Professor Osvaldo:
Gabinete: Tels. (12) 3644 2255 ou 3644 2256
e-mail: professorosvaldo@camarapinda.sp.gov.br

Ricardo Piorino cobra instalação de unidade da O.A.B. em Moreira César

"Estamos no aguardo da celebração de uma parceira com a Prefeitura para que a assistência judiciária gratuita possa oferecer seu atendimento diretamente no Distrito, facilitando a vida da comunidade"

Assessoria de Comunicação/CVP

O Presidente da Câmara, vereador Ricardo Piorino (primeiro da dir. para esq.) esteve no Distrito e visitou o prédio que abrigava o 2º DP, que poderá ser um novo espaço da O.A.B.

O Presidente da Câmara de Pindamonhangaba, vereador Ricardo Piorino (PDT) está cobrando do Poder Executivo da cidade, a finalização de uma parceria com a Ordem do Advogados do Brasil – O.A.B. do município, visando a instalação de uma unidade do órgão no Distrito de Moreira César. Segundo Piorino, o prédio que abrigava o 2º Distrito Policial (DP) de Moreira César, pertence ao município e foi desocupado. Assim, havendo interesse de uma parceria entre O.A.B. e Prefeitura, o local poderá atender, de forma funcional e organizada, a instalação da unidade da O.A.B. no distrito. "Estive com o presidente da O.A.B. de Pinda, Dr. Marcel, juntamente com o Subprefeito de Moreira César - "Mané", visitando as instalações do prédio e constatamos que ele atende perfeitamente as necessidades da OAB para instalação dessa unidade de atendimento à comunidade", ressaltou o presidente da Câmara, vereador Ricardo Piorino.

Ele acrescentou que "a instalação da OAB em Moreira César é de suma importância pois, além de desafogar o atendimento na região central da cidade, facilitaria em muito a vida dos moradores que residem no distrito, principalmente no que diz respeito ao deslocamento".

Piorino enfatizou ainda que "assim que for instalada a unidade no Distrito, o presidente da O.A.B., buscará entendimento com o Poder Judiciário, visando a instalação de um Juizado de Conciliação no mesmo local".

Durante a última sessão ordinária, o vereador Ricardo Piorino solicitou junto ao Poder Executivo, celeridade na aprovação do benefício.

Câmara de Vereadores de Pindamonhangaba

ORDEM DO DIA

13ª Sessão Ordinária do ano de 2014, a realizar-se no Palácio Legislativo "Dr. Geraldo José Rodrigues Alckmin", no próximo dia 24 de abril de 2014, quinta-feira, às 18 horas.

MATÉRIAS DE DISCUSSÃO E VOTAÇÃO

I. Projeto de Lei n° 168/2013, do Vereador Felipe César, que "Prevê a publicação, a título gratuito, de documentos oficiais de entidades assistenciais e associações de bairro, devidamente constituídas, no jornal Tribuna do Norte, pertencente à Fundação Dr. João Romeiro".

Pindamonhangaba, 16 de abril de 2014.

Vereador Ricardo Piorino
Presidente

Pronunciamentos Pessoais: conforme inscrição dos Senhores Vereadores no livro próprio.

ANULAÇÃO DO PREGÃO PRESENCIAL 01/2014

A Câmara Municipal de Pindamonhangaba comunica que em despacho circunstanciado o Sr. Presidente anulou o pregão presencial 01/14, que cuidava da eventual contratação de empresa especializada na prestação de serviços de tratamento de piso de granilite.

Palácio Legislativo Dr. Geraldo José Rodrigues Alckmin
Rua Alcides Ramos Nogueira, 860 - Loteamento Real Ville - Mombaça
CEP 12400-900 - Pindamonhangaba/SP - Telefone (12) 3644-2250

Acesse: www.camarapinda.sp.gov.br

O conteúdo editorial desta página é de inteira responsabilidade da Assessoria de Comunicação da Câmara de Vereadores de Pindamonhangaba.

Assessoria de Comunicação
Assessora de Comunicação: **Natália Lugli Sper**
Assistentes de Imprensa Parlamentar: **Luiz Carlos Pinto (MTb 32.783)** **Robson Luís Monteiro (MTb 18.021)**
www.camarapinda.sp.gov.br
Telefones: (12) 3644-2275, 3644-2279 e 3644-2281

CIDADE

Bandas de Pinda se apresentam no "Show de Garagem"

Marcos Vinício Cuba

Banda Infúria, durante apresentação no show do final de semana

MARCOS VINÍCIO CUBA

***

As bandas de Pindamonhangaba tiveram a oportunidade de se apresentar no 'Show de Garagem', realizado no dia 12 de abril. Esta foi a segunda edição do evento, que é itinerante, e aconteceu na praça em frente ao cemitério. Esta ação cultural, que dá espaço à juventude, será promovida bimestralmente e conta com o apoio da Prefeitura de Pindamonhangaba.

O vocalista da banda FDP (Filhos de Pinda), Alan Carlos de Almeida, comenta que esta oportunidade aos músicos do rock é bem interessante, porque o pessoal está centrado em outros estilos musicais e é uma excelente forma para que possam apresentar o trabalho ao público.

O músico Rogério Fernandes encerrou a noite com um solo de guitarra. Ele se apresenta há 12 anos e aos 25 decidiu ser solista e parabenizou o evento, que abre as portas aos profissionais da área.

O público que compareceu curtiu interpretações de Nirvana, Feather, The Offspring, Peni Waze, Guns, Joe Satriani, Steven Adler, entre outros.

Salesianos promove palestra de liderança

O Instituto Salesianos Pindamonhangaba promove nesta quinta-feira (17) um evento denominado "Encontro de Lideranças 2014", que será realizado no Colégio Salesiano Santa Teresinha.

O palestrante Prof. Luiz Marins confirmou presença no evento, que terá vagas limitadas.

O evento é direcionado somente para Salesianos Cooperadores, Aspirantes e ou Colaboradores de Centros Locais.

O palestrante

O prof. Luiz Marins apresenta ao domingos, das 21 às 21h30, na RedeVida, o programa "Motivação e Sucesso". Marins é um especialista no que diz respeito ao sucesso pessoal, profissional e empresarial. Além de empresário, é consultor e conselheiro de empresas nacionais e internacionais.

iapar.br

Palestra de liderança é ministrada pelo professor Marins, no Salesianos

Em contato direto com os telespectadores do "Motivação e Sucesso", que enviam perguntas sobre Gestão, Marketing, Vendas, Recursos Humanos e Motivação, ele ensina como superar as dificuldades e alcançar os objetivos.

O palestrante é antropólogo com doutorado na Austrália, tem 25 livros publicados, disponíveis em países da América Latina e Europa; mais de 300 vídeos e DVD's sobre gestão empresarial; e é considerado empresário de sucesso nos ramos de Agronegócio, Educação, Comunicação e Marketing.

Cesta básica no Vale tem maior alta desde 1996, aponta Nupes

O valor médio da cesta de produtos básicos comprados pelo consumidor no Vale do Paraíba atingiu, em média, R$ 1.184,70 em março deste ano, segundo o Nupes - Núcleo de Pesquisas Econômico Sociais da Universidade de Taubaté. A pesquisa mostrou que da elevação de 3,81%, o percentual de 3,39% corresponde aos custos com alimentação.

Os vilões da cesta em março foram a batata, com alta de quase 50%; o tomate que voltou a subir e o feijão carioquinha, com alta de 18,59%. São produtos que compõem normalmente a dieta do brasileiro e que são difíceis de serem substituídos.

No caso da batata, a instabilidade do clima nas regiões produtoras diminuiu a safra no último mês. Com redução da oferta, houve elevação nos preços. O calor excessivo e o clima seco do mês de fevereiro aceleraram a maturação do tomate, o que excedeu a produção em fevereiro e colaborou para a escassez no mês de março. A safra do feijão foi prejudicada pela estiagem dos últimos meses em regiões produtoras.

Novas opções terapêuticas tentam controlar câncer de mama

O câncer de mama é o tumor maligno mais frequente no sexo feminino, sendo responsável por quase 20% dos novos casos anuais de câncer e a primeira causa de morte por câncer entre mulheres ao redor do mundo. Em 2010, cerca de 50 mil novos casos de câncer de mama foram estimados no Brasil pelo Instituto Nacional de Câncer, e as taxas de incidência bruta para essa doença têm aumentado de forma constante ao longo dos últimos anos. Com isso, o câncer de mama está atrás apenas do câncer de próstata em termos de incidência no país.

Novos métodos

Foi com base nesses números que um grupo de pesquisadores, liderado pelo diretor clínico da Oncologia do Hospital das Clínicas da Universidade de São Paulo, professor Dr. Paulo Marcelo Gehm Hoff, teve a iniciativa de pesquisar novos métodos de prevenção e controle de metástase em casos de câncer de mama. Com o apoio do CNPq e do Ministério da Saúde, o grupo foi beneficiado por meio de Edital para elaborar e executar protocolo de ensaio clínico de fase II (fase de testes) utilizando anticorpos monoclonais.

De acordo com o pesquisador Dr. José Fernando Perez, presidente da empresa parceira no projeto, Recepta Biopharma, anticorpos monoclonais vêm se afirmando como uma opção terapêutica cada vez mais importante no tratamento de diversos tipos de câncer, especialmente no controle e prevenção de metástases. Trata-se de proteínas com a capacidade de reconhecer e de se ligar a alvos específicos na superfície das células tumorais, atuando diretamente sobre elas ou estimulando ações do sistema imunológico sobre essas células, para inviabilizar sua sobrevivência e reprodução. Devido a essa característica de ser uma terapia direcionada, os efeitos colaterais de seu uso são tipicamente menos severos do que os associados às quimioterapias.

Diagnóstico

Quando diagnosticado em estágios iniciais e tratado adequadamente, o câncer de mama pode ser curado em grande porcentagem dos casos. Porém, a letalidade por esse tumor permanece elevada no Brasil, provavelmente porque a doença ainda está sendo diagnosticada em estado avançado. Estima-se, por exemplo, que aproximadamente 16% das mulheres brasileiras com câncer de mama já apresentam metástases à distância no momento do diagnóstico, sendo essa mesma taxa de aproximadamente 5% nos Estados Unidos. Além disso, ao menos metade dos casos diagnosticados em fases iniciais e tratados de maneira adjuvante desenvolvem recidivas sistêmicas da doença durante o seguimento. Para a grande maioria dessas pacientes, portadoras de doença avançada, não há perspectiva de cura com as modalidades terapêuticas atualmente disponíveis.

O diretor médico da

sobed.org.br

Prof. Dr. Paulo Marcelo Gehm Hoff, líder do grupo de pesquisadores

Recepta Biopharma, Dr. Oren Smaletz, esclarece que a quimioterapia convencional no tratamento de câncer ataca todas as células que se multiplicam rapidamente - inclusive as saudáveis, como as do trato gastrointestinal e as do couro cabeludo. Por isso, este tratamento provoca tantos efeitos colaterais. Os anticorpos monoclonais, por sua vez, são uma terapia direcionada, com consequências adversas mais suaves. "O anticorpo é uma proteína, desenvolvida por um complexo processo biotecnológico" - explica Smaletz – "Pegamos o gene que determina a produção da proteína e o introduzimos numa célula animal. Essa célula passa a produzir a proteína. Esta só vai se ligar a alvos específicos, ou seja, a células de alguns tumores".

"No caso da doença metastática, a chance de eliminação completa dos focos de doença é muito pequena, mesmo com quimioterapia convencional. Nestes casos, um bom controle da doença com uma boa qualidade de vida com poucos efeitos colaterais é uma boa opção para as pacientes. Também sabemos que os tratamentos tendem a ser cada vez mais personalizados. A doença se manifesta de uma forma específica em cada paciente, e o médico deve adaptar a terapia a essas particularidades".

FERIADO

Divulgação

Divulgação

Quem vai viajar deve tomar alguns cuidados para evitar transtornos

AIANDRA ALVES MARIANO
***

Neste final de semana, a Páscoa e o Dia de Tiradentes formam o segundo feriado prolongado do ano. Por isso, muitas famílias optam por viajar e precisam ficar atentas para não fazer do passeio, um grande transtorno.

Nesta edição preparamos algumas informações básicas e dicas para quem vai viajar no feriado, para evitar surpresas desagradáveis antes, durante e após a viagem.

Antes de viajar, é importante não passar informações da viagem (local, data de saída e data de chegada). Se possível, peça para uma pessoa de sua confiança recolher as correspondências, jornais e até os dejetos de cachorro se houver, verificar movimentos estranhos de pessoas rondando a residência.

Não deixe as luzes acesas durante o dia, pois isso significa ausência de moradores.

Deixe algum telefone de contato com um vizinho, parente ou amigo, para informarem alguma ocorrência.

Na estrada, é fundamental dirigir com os vidros fechados, usando o sistema interno de ventilação e portas travadas.

Não deixe os documentos no porta-luvas e evite deixar à mostra embrulhos, pastas, malas e bolsas - o ideal é colocá-los no porta-malas do carro.

Fique atento ao retrovisor de seu carro e mantenha o veículo engatado em 1ª marcha e distante do carro da frente o suficiente para arrancar, em caso de emergência.

Se perceber estar sendo seguido por outro veículo, procure agir com naturalidade e dirija-se para ruas movimentadas.

Ocorrendo uma leve colisão na traseira do seu veículo e você desconfiar de algo, dirija-se até um local movimentado e procure uma viatura ou posto policial.

Evite ostentar o uso de joias, celulares, câmeras digitais, notebooks ou tablets.

Atenção redobrada em rodoviárias e aeroportos

uol.com.br

Em aeroportos e rodoviárias, utilize somente táxis credenciados. Não exiba grandes quantidades de dinheiro, tablets, relógio ou joias, pois despertam a atenção e o interesse dos ladrões.

Evite carregar passaporte e cheques de viagem, e em caso de extravio comunique imediatamente a polícia.

Normalmente as malas são muitas, então, não as perca de vista nem por um minuto. Use etiquetas grandes ou coloridas que permitam a fácil identificação de suas malas nas esteiras ou balcões de entrega, evitando assim a perda dos pertences.

Em ônibus com poucos passageiros prefira ficar próximo ao motorista ou ao cobrador.

Se estiver com crianças: alerta dobrado! Elas costumam ficar impacientes enquanto esperam e a qualquer descuido do responsável elas podem se perder ou mesmo serem sequestradas.

Caso precise pedir informações, procure alguém autorizado ou dirija-se a um balcão de informações.

PROCESSO DE ELEIÇÃO PARA AS REPRESENTANTES DA SOCIEDADE CIVIL DO CONSELHO MUNICIPAL DOS DIREITOS DA MULHER DE PINDAMONHANGABA - GESTÃO 2014/2016

HABILITADAS PARA A ELEIÇÃO

O Conselho Municipal dos Direitos da Mulher de Pindamonhangaba, através da Comissão eleitoral responsável pelo processo eleitoral da gestão 2014/216, vem abaixo apresentar as representantes da sociedade civil habilitadas ao processo eleitoral, a se realizar em 23 de abril de 2014, às 18 horas, no CIAS – Centro Integrado de Assistência Social:

	ÓRGÃO	CANDIDATAS
1	CRP – Conselho Regional de Psicologia	Salete Aparecida Borges Ribeiro
2		Maria de Fátima Santos
3	FUNVIC/FAPI	Simone Souza Lima Tomé Braça
4		Nathalia dos Santos Ferreira Goffi
5	OAB – 52ª Subseção de Pindamonhangaba	Ana Cristina Andrade e Silva
6		Elizabeth Santos de Oliveira
7	PLP – Promotoras Legais Populares	Maria Elizabeth Toth Renda
8		Olga Sueli Diniz Couto
9	Sindicato dos Metalúrgicos de Pindamonhangaba, Moreira Cesar e Roseira - SINDMETP	Sivanilde Navarro Kogempa
10		Maria Auxiliadora dos Santos
11	Assembleia de Deus – Ministério Belém	Maria Helena dos Santos Villa Nova
12		Cinthia Bottairi Villa Nova da Silva
13	Conselho Central de Pindamonhangaba - SSVP	Lucia Marlene Dias Paes dos Santos
14		Marcia Rosa Freire de Souza

Pindamonhangaba, 16 de abril de 2014.
Conselho Municipal dos Direitos Da Mulher de Pindamonhangaba
Comissão Eleitoral

CRONOGRAMA	
23/04/2014	ELEIÇÃO SOCIEDADE CIVIL
28/04/2014	REUNIÃO PRESTAÇÃO DE CONTAS GESTÃO ATUAL
05/05/2014	POSSE E ELEIÇÃO DE NOVA DIRETORIA

PREFEITURA MUNICIPAL DE PINDAMONHANGABA

HOMOLOGAÇÃO

PREGÃO Nº. 148/2013
A Prefeitura comunica que no PP nº. 148/13, que cuida de "Aquisição de material de proteção individual para uso dos funcionários do Departamento de Trânsito", a Autoridade Superior homologa a adjudicação do Sr. Pregoeiro no procedimento licitatório supra em favor das empresas (itens/lotes): HABIATAR COMÉRCIO E SERVIÇOS DE MANUTENÇÃO LTDA. EPP (01, 02, 03, 04, 05, 06, 08, 10, 11, 12, 13, 14, 15 e 16). Itens imprósperos: 07, 09 e 17.
Pindamonhangaba, 11 de abril de 2014.

PREGÃO Nº. 035/2014
A Prefeitura comunica que no PP nº. 35/14, que cuida de "Aquisição e instalação de aparelhos de ar condicionado para a nova portaria do Parque da Cidade", a Autoridade Superior homologa a adjudicação do Sr. Pregoeiro no procedimento licitatório supra em favor das empresas (itens/lotes): LUIZ C. DE MELO SOUZA LORENA ME (01 e 02).
Pindamonhangaba, 11 de abril de 2014.

PREGÃO (REGISTRO DE PREÇOS) Nº. 060/2014
A Prefeitura comunica que no PPRP nº. 60/14, que cuida de "Aquisição de polpa de fruta congelada para alimentação escolar conforme termo de referência", a Autoridade Superior homologa a adjudicação do Sr. Pregoeiro no procedimento licitatório supra em favor das empresas (item/preço): CACO COMERCIAL DE FRUTAS LTDA. (01 – 7,90; 02 – 7,58; 03 – 10,00; 04 – 11,40).
Pindamonhangaba, 14 de abril de 2014.

PREGÃO Nº. 081/2014
A Prefeitura comunica que no PP nº. 81/14, que cuida de "Aquisição de tendas piramidal 10×10 para uso em eventos, exposições e feiras de iniciativa do município, e uso em obras da Prefeitura que necessitem de apoio", a Autoridade Superior homologa a adjudicação do Sr. Pregoeiro no procedimento licitatório supra em favor das empresas (item/lote): VISUAL INDÚSTRIA E COMÉRCIO DE LONAS LTDA. EPP (01).

Pindamonhangaba, 14 de abril de 2014.

CITY TOUR
HISTÓRICO CULTURAL
CONHEÇA A HISTÓRIA DA NOSSA GENTE
REDESCUBRA PINDAMONHANGABA
ROTEIRO HISTÓRICO CULTURAL E SOCIAL
Para agendamentos
Tel.: (12) 3643-1761 e 3643-1424
turismo@pindamonhangaba.sp.gov.br
DEPARTAMENTO DE TURISMO
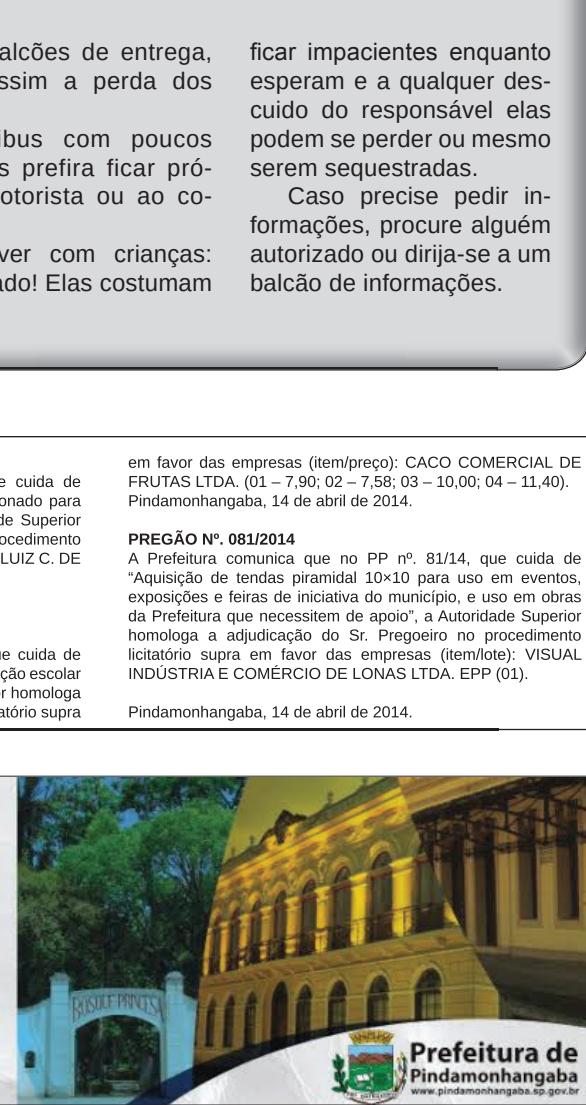
Prefeitura de Pindamonhangaba
www.pindamonhangaba.sp.gov.br

SEMANA SANTA

Célia Lima

Sexta-feira tem encenação da Paixão de Cristo

ANA CAMILA CAMPOS
***

A Semana Santa é a maior festividade católica celebrada no mundo – mais importante até do que o Natal. Durante o período, a tradição cristã celebra a Paixão, Morte e Ressurreição de Jesus Cristo.

Em Pindamonhangaba, essa tradição será mantida por mais um ano. O ginásio da Associação Atlética Ferroviária receberá na Sexta-feira Santa (18), a apresentação da Encenação da Paixão de Cristo, realizada a partir das 18h30. O dia é dedicado às lembranças dos sofrimentos de Jesus. O evento será realizado pelos jovens integrantes da CAJA - Comunidade de Aliança Jesus Agora, movimento da Paróquia Nossa Senhora do Bom Sucesso (Igreja Matriz) e todos os anos reúne milhares de fiéis, que se emocionam com a interpretação de umas das histórias mais antigas do mundo a serem encenadas. A apresentação é aberta para todo o público e tem entrada franca. Entretanto, a equipe solicita a doação de um quilo de alimento não perecível (exceto sal e açúcar).

FESTA DE SÃO BENEDITO

Após as comemorações da Semana Santa, a paróquia Nossa Senhora Assunção, da Igreja São Benedito, comemora a festa do Santo que dá nome à igreja. As comemorações começam às 5 horas da manhã, com repicar dos sinos e alvorada festiva, que culmina na Santa Missa às 6 horas e Benção do Mastro de São Benedito às 7h30.

A partir das 8 horas haverá Santa Missa na Irmandade de São Benedito; Solene Missa da Festa às 10 horas e, então, celebrações às 12, 14 e 17 horas, encerradas com a solene procissão em Louvor ao Santo e sermão às 17 horas.

COMUNIDADE NOSSA SENHORA APARECIDA (CAMPINAS)

A comunidade Nossa Senhora Aparecida, da Paróquia São Cristóvão do bairro Cidade Nova, também realiza, pelo quinto ano seguido, a encenação da Paixão de Cristo. A trajetória da Santa Ceia, Julgamento, Caminho do Calvário, Crucificação, Morte e Ressurreição de Jesus começa às 19 horas, no terreno que fica ao lado da igreja Nossa Senhora Aparecida, no bairro das Campinas.

EVENTOS

A comunidade dos Salesianos também irá realizar encenação da Paixão de Cristo, seguida de sermão das Sete Últimas Palavras de Cristo na Cruz e Procissão do Senhor Morto até a Paróquia Nossa Senhora de Fátima, a partir das 19h30, na igreja dos Salesianos. A comunidade da igreja São Lourenço do Mombaça começa com uma Solene Liturgia da Palavra e veneração à Santa Cruz – Paixão e Morte do Senhor a partir das 15 horas. Para a comunidade da Paróquia Nossa Senhora Assunção, haverá Solene via-sacra pela manhã, Solene Ação Litúrgica - Adoração da Cruz à tarde e, à noite, Cerimônia de Descimento da Cruz com Procissão e Beijamento do Senhor Morto.

CONFIRA A PROGRAMAÇÃO DAS PARÓQUIAS:

PARÓQUIA NOSSA SENHORA DA ASSUNÇÃO

QUINTA-FEIRA SANTA (17)
9h30 – Missa dos Santos Óleos – Renovação das Promessas Sacerdotais – Catedral São Francisco das Chagas e Taubaté.
19h30 - Santa Missa da Ceia do Senhor/ Cerimônia do Lava-Pés e Guarda de Honra ao Santíssimo Sacramento.

SEXTA-FEIRA SANTA (18)
9h – Solene Via-Sacra.
15h – Solene Ação Litúrgica e Adoração da Cruz.
19h30 - Comovente Cerimônia do Descimento da Cruz/ Procissão do Senhor Morto/Beijamento do Senhor Morto.

Sábado Santo (19)
19h30- Solene Vigília Pascal e Missa de Ressurreição.

Domingo da Ressurreição (20)
7h – Santa Missa.
9h - Santa Missa – Sítio 4 Milhas (Cavalgada).
9h - Santa Missa.
18h - Santa Missa.
19h30 - Santa Missa.

PARÓQUIA NOSSA SENHORA DAS GRAÇAS

QUINTA-FEIRA SANTA (17)
19h30 - Ceia do Senhor (Lava Pés).
Transladação do Santíssimo Sacramento com Adoração dos Fiéis.

SEXTA-FEIRA SANTA (18)
9h - Solene Via Sacra.
15h - Celebração da Paixão do Senhor e Adoração da Cruz.

SÁBADO SANTO (19)
9h - Coroa das Sete Dores de Maria.
19h30 - Vigília Pascal.

DOMINGO DE PÁSCOA (20)
4h - Procissão da Ressurreição e Santa Missa.
10h - Missa das Crianças.
18h30 - Missa dos Jovens.

SALESIANOS

QUINTA - FEIRA SANTA (17)
7h – não haverá missa.
9h – Missa do Crisma (Catedral de Taubaté)
19h30 – Missa vespertina da Ceia do Senhor (quadra do Salesianos).

SEXTA-FEIRA SANTA (18)
6h – Caminhada do Silêncio, saindo do estacionamento do Salesianos até a Vila São Benedito (Moreira César).
15h – Celebração.
19h30 – Encenação da Paixão do Senhor:
Sermão das sete últimas palavras de Cristo na cruz;
Procissão com a imagem do Senhor Morto até a Paróquia Nossa Senhora de Fátima.

SÁBADO SANTO (19)
19h – Missa da Vigília Pascal. Início no estacionamento (Salesianos). Traga vela para a Procissão.

DOMINGO DA RESSURREIÇÃO DO SENHOR (20)
7h – Missa.
9h – Missa na quadra. Após a celebração, café comunitário (traga lanche para partilharmos).
19h – Missa.

COMUNIDADE SÃO LOURENÇO (MOMBAÇA)

QUINTA - FEIRA SANTA (17)
19h30 – Missa da Ceia do Senhor com cerimônia do lava-pés.

SEXTA-FEIRA SANTA (18)
15h - Solene Liturgia da Palavra e Veneração à Santa Cruz – Paixão e Morte do Senhor.

SÁBADO SANTO (19)
19h – Solene Vigília Pascal – à entrada da igreja, benção do fogo novo e entrada do Círio Pascal – solene proclamação da Páscoa, seguindo com a Liturgia da Palavra, benção da Água Batismal, Liturgia Eucarística e Procissão da Ressurreição.

DOMINGO DE PÁSCOA (20)
9h - Missa Pascal.

SANTUÁRIO MARIANO DIOCESANO NOSSA SENHORA DO BOM SUCESSO

QUINTA–FEIRA SANTA (17)
Instituição da Eucaristia e do Sacerdócio.
19h30 – Santuário Mariano: Celebração da Ceia do Senhor com Cerimônia do Lava–Pés.

SEXTA-FEIRA SANTA (18)
Paixão e morte do Senhor.
15h - Solene Ação Litúrgica: Liturgia da Palavra, Veneração da Santa Cruz, Comunhão, Cena do Calvário e em seguida Beijamento do Senhor Morto.
19h – Encenação da Paixão Morte e Ressurreição de Jesus: na Associação Atlética Ferroviária pelos membros da CAJA.
22h – Procissão do Enterro com o Canto da Verônica.

SÁBADO SANTO (19)
08h ás 17h – Beijamento do Senhor Morto.
20h – Solene Vigília Pascal:
À entrada do Santuário: Benção do Fogo Novo e Círio Pascal em seguida, solene Proclamação da Páscoa, seguindo com a Liturgia da Palavra, benção da Água Batismal, Liturgia Eucarística e Procissão da Ressurreição.
Obs. Para esta cerimônia pedimos que tragam velas para a renovação das promessas do batismo e rosas, sinal da alegria pela ressurreição do Senhor.

DOMINGO DA PÁSCOA DO SENHOR (20)
Missas nos horários normais.
Obs.: No encerramento da Missa das 18h, teremos a Coroação de Nossa Senhora das Dores. Sua aceitação e União com o Divino Filho.

COMUNIDADE SÃO JOSÉ OPERÁRIO (SAGRADOS CORAÇÕES)

QUINTA-FEIRA SANTA (17)
19h30 – Solene Santa Missa da Ceia do Senhor. Gesto do lava-pés, terminando com “momento de Adoração ao Santíssimo Sacrtamento”.

SEXTA-FEIRA SANTA (18)
9 até às 11h - Adoração ao Santíssimo - Confissões.
15h - Solene(Adoração da Cruz”.

SÁBADO SANTO (19)
19h – Solene Vigília e Santa Missa.

DOMINGO DE PÁSCOA (20)
Missas: 8h30 e 19 horas.

ENTRETENIMENTO

‘Júlio sumiu’ mistura humor e crítica

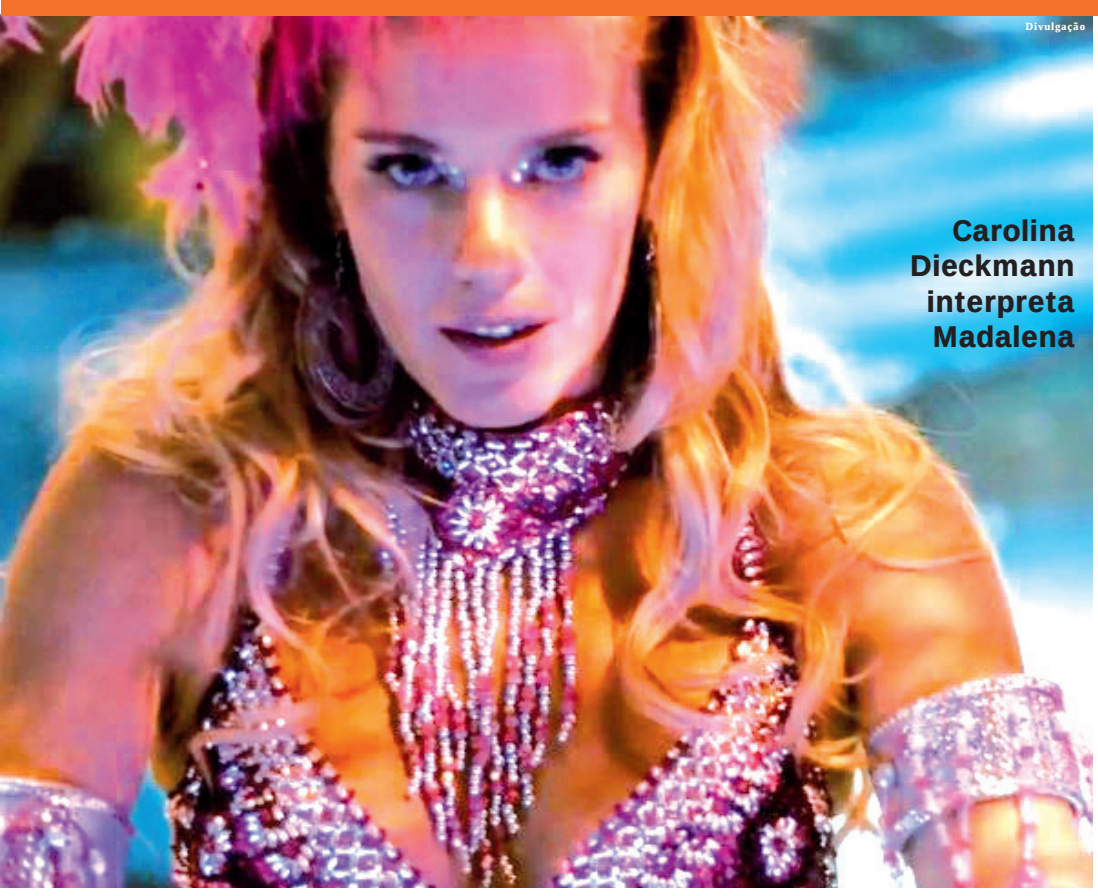
Divulgação

Carolina Dieckmann interpreta Madalena

Pindamonhangaba tem estreia de filme nacional nesta quinta-feira (17). A comédia ‘Júlio sumiu’, baseada no livro homônimo do ‘Casseta’ Beto Silva, que também assina o roteiro em parceria com Patrícia Andrade, a história se passa na época das instalações das UPPs no Rio de Janeiro e tem o Morro Santo Amaro como cenário.

De acordo com entrevista de Silva ao portal Ig, ‘Júlio sumiu’ se passa há cerca de dez anos e faz críticas bem humoradas à corrupção policial e à violência no Rio de Janeiro, bem como ao comportamento de muitos cariocas.

“O que me deixa triste é ver que a situação não mudou muito. As UPPs realmente mudaram alguma coisa, mas, no fundo, continuamos muito parecidos. A violência continua grande. As UPPs vieram, mas não levaram às comunidades tudo o que deveriam, apenas o aparato armado do estado. Faltaram os serviços, que garantem a cidadania”, disse.

Enredo

Zona sul do Rio de Janeiro. Edna (Lilia Cabral) é mãe de Júlio (Pedro Nercessian) e Sílvio (Fiuk). Um dia ela acorda desesperada ao perceber que Júlio simplesmente desapareceu, sem deixar pistas. Preocupada, ela vai à delegacia com Eustáquio (Dudu Sandroni), seu marido, mas eles são destratados pelo delegado adjunto J. Rui (Augusto Madeira), que estava mais interessado em conquistar a colega de trabalho Madalena (Carolina Dieckmann). Após receber na secretária eletrônica um aviso de que o filho está com Tião Demônio (Leandro Firmino), o chefão do tráfico do morro ao lado, Edna decide ir até lá negociar. Surpreendida por um tiroteio, ela acaba guardando 20 kg de cocaína para o traficante que, em troca, promete libertar Júlio. O problema é que Sílvio, ao descobrir a cocaína, decide vendê-la.

Clássico dos anos 80, “Goonies” terá sequência

Divulgação

Após alguns rumores e especulações sobre uma possível sequência do clássico que marcou a infância dos anos 80, o diretor Richard Donner confirmou que o segundo filme dos “Goonies” está sendo produzido.

Questionado por um famoso site americano de celebridades se iria dirigir algum “filme de sucesso baseado em história em quadrinho” em breve, o diretor respondeu: “Se você chama Goonies de história em quadrinho, então, estamos fazendo uma sequência”.

Sobre o elenco, embora Josh Brolin, Corey Feldman, Sean Astin, Jeff Cohen e Martha Plimpton não tenham comentado o assunto, Donner disse que espera trabalhar com todos eles.

PROGRAMAÇÃO CINEMA DE PINDA

S.O.S. CAPITÃO AMÉRICA 2: O SOLDADO INVERNAL 3D (DUB)
Classificação: 14 anos, Ano de Produção: 2013, Idioma: INGLES, Diretor: JOE E ANTHONY RUSSO, Duração: 02:15:00h
De Quinta a Quarta-feira às 13:30h - 16:15h - 19:00h
CAPITÃO AMÉRICA 2 3D (LEG)
De Quinta a Quarta-feira às 21h45
CAPITÃO AMÉRICA 2 2D (DUB)
De Quinta a Quarta-feira às 16:35h - 22:00h
RIO 2 3D (DUB)
Ano de Produção: 2013, Idioma: INGLÊS, Diretor: CARLOS SALDANHA, Duração: 01:42:00h
De Quinta a Quarta-feira às 14h05
RIO 2 2D (DUB)
De Sexta a Quarta-feira às 17:00h
NOÉ 2D (DUB)
Classificação: 14 anos, Ano de Produção: 2013, Idioma: INGLÊS, Diretor: DARREN ARONOFSKY, Duração: 02:18:00h
De Quinta a Quarta-feira às 14:15h
NOÉ 3D (DUB)
De Quinta a Quarta-feira às 16:25h - 19:10h
NOÉ 3D (LEG)
De Quinta a Quarta-feira às 21:55h
DIVERGENTE 2D (LEG)
Classificação: 14 anos, Ano de Produção: 2014, Idioma: INGLÊS, Diretor: NEIL BURGER, Duração: 02:19:00h,
De Quinta a Quarta-feira às 22:00h
DIVERGENTE 2D (DUB)
De Quinta a Quarta-feira às 13:50h - 16:35h - 19:20h
JÚLIO SUMIU 2D (IDIOMA ORIGINAL)
Classificação: 16 anos, Ano de Produção: 2014, Idioma: PORTUGUÊS, Diretor: ROBERTO BERLINER, Duração: 01:30:00h
Quinta a Quarta-feira às 1 19:40h - 21:50h

Linkin Park anuncia novo álbum

A banda americana Linkin Park anunciou o lançamento de seu novo disco, The Hunting Party, para o dia 17 de junho. O primeiro clipe do álbum já foi lançado, e a música é denominada “Guilty All The Same”. A produção do disco é feita por conta da própria banda.

O Linkin Park foi formado em 1996 em Agoura Hills, Califórnia. Desde a sua formação, os músicos já venderam mais de 60 milhões de álbuns. O sucesso dos americanos começou em 2000, com o lançamento do primeiro disco Hybrid Theory, que foi certificado pela RIAA como disco de diamante em 2005.

O nome definitivo, Linkin Park, é uma adaptação de Lincoln Park, que é uma vizinhança onde os desabrigados costumavam ir. A mudança da grafia aconteceu porque o domínio da Internet lincolnpark.com já existia e era muito caro.

Divulgação

Apresentação do grupo “Turma do Pagode” em Pinda

Divulgação

O Grupo “Turma do Pagode” realiza show hoje (17) em Pinda, na casa de Shows Arena 101. O evento começa às 23 horas e as mulheres entram de graça até 1 hora. A Arena Show fica situada na Estrada Municipal Antonio Marson, 4.900, Dutra KM 101.

Em Pinda os ingressos estão à venda nas lojas:
Cães Aves e Cia (12) 3642-8233
Conveniência Posto Ipiranga (12) 7850-2129
Dedo de Moça (12) 3643-2667
Neto Jeans (12) 3645-7215
Para mais informações acesse o site www.arena101.com.br
ou em contato com o telefone (12) 3424-7673.

Divulgação

Cena do filme “Potiche Esposa Troféu”

Amantes de cinema podem assistir a sessões gratuitas

O Sesc Taubaté disponibiliza, na última semana do mês, dois títulos para os interessados em cinema. Neste mês, os filmes são “O Garoto da Bicicleta”, com direção de Jean-Pierre e Luc Dardenne, que possui indicação etária de 14 anos, e “Potiche Esposa Troféu”, dirigido por François Ozon, da França, para maiores de 12 anos.

Para que a sessão possa ser exibida é necessário o mínimo de cinco pessoas e escolher entre os dias 23, 25 e 27 para a sua exibição. É preciso agendar, até o dia 21 de abril, pelo e-mail assdecinema@taubate.sescsp.org.br.

As sessões são gratuitas.

2º CADERNO
Tribuna do Norte

Obras são vistoriadas pela Prefeitura

JOÃO CARLOS RIBEIRO SALGADO
***

Duas importantes obras que estão sendo realizadas na cidade foram vistoriadas pelo prefeito: a avenida Manoel César Ribeiro, que está sendo duplicada em parceria com o Governo do Estado, com pistas duplas, rotatórias, acostamento e ciclovia; e a construção da alça de acesso do viaduto do bairro das Campinas à rodovia Presidente Dutra, que recebeu guias e sarjetas, passagem de águas pluviais sob a nova via, calçadas, ciclovias e canteiros centrais. Atualmente, a obra está em fase de construção de galerias de águas pluviais. No mesmo local, a rotatória já existente será ampliada para atender as novas dimensões da estrada e beneficiar diretamente os moradores da região, principalmente os motoristas que trafegam diariamente pelo local. No bairro das Campinas, as obras estão sendo totalmente realizadas com recursos e funcionários da Prefeitura.

Durante a vistoria, o prefeito conferiu o andamento das obras e conversou com os funcionários, destacando a importância da conclusão das mesmas, o que vai garantir mais segurança para a população de uma forma geral, além de acelerar o desenvolvimento da cidade.

André Nascimento

Conclusão das obras vai garantir segurança para a população e acelerar o desenvolvimento da cidade

Quadra coberta do Mantiqueira ganha pilares

MARIA FERNANDA MUNHOZ
***

As obras da quadra coberta do loteamento Mantiqueira, no Distrito de Moreira César, estão em andamento conforme o cronograma.

De acordo com informações da Secretaria de Obras da Prefeitura, nesta semana, a construção está em fase de execução da superestrutura, com o levantamento de pilares de sustentação da cobertura.

Na próxima semana, a quadra receberá serviços de piso, enquanto a estrutura metálica está sendo confeccionada.

A obra fica localizada na rua Dr. Geraldo Derrico Moreira. De acordo com informações do Departamento de Contratos e Convênios da Prefeitura, essa obra é realizada pelo PAC 2, por meio do FNDE – Fundo Nacional de Desenvolvimento da Educação. O investimento total é de R$ 536.998,42 incluindo a contrapartida da Prefeitura.

Segundo a Secretaria de Obras, além da cobertura, a quadra terá alambrado, palco, dois lances de arquibancada e mureta externa de proteção feita de alvenaria.

Cintia Camargo

A obra está em fase de execução da superestrutura

Pinda está em alerta contra dengue e Prefeitura realiza ações

MARCOS VINÍCIO CUBA
***

Os moradores de Pindamonhangaba devem ser os grandes aliados do poder público para evitar epidemia de dengue. A cidade está em alerta, pois, até o dia 11 de abril haviam sido registradas 919 notificações, deste número, 316 são casos autóctones e há 171 aguardando resultados.

A equipe da Vigilância Epidemiológica tem feito o trabalho casa a casa, bloqueios e nebulizações. Quando há registros positivos, os profissionais da Prefeitura fazem os bloqueios num raio de 200 metros da moradia da pessoa infectada e realizam nebulizações dentro das casas, porque os criadouros mais encontrados estão no interior das residências.

Pindamonhangaba poderá entrar em situação de epidemia a qualquer momento. Para que isso não ocorra, a Prefeitura solicita ajuda de todos os moradores para que retirem os vasos de plantas e coloquem telas nos ralos externos.

Pessoas com sintomas da doença devem procurar a unidade de saúde mais próxima. A Secretaria de Saúde e Assistência Social montou uma sala de triagem para pacientes que estejam com suspeita de dengue. Este espaço já está em funcionamento no Pronto Atendimento de Moreira César e, em breve, o serviço será feito no Pronto-Socorro.

Akim/Agora Vale

Funcionária da Vigilância Epidemiológica orienta moradora

CIDADE

Começa Semana de Prevenção à Hipertensão

MARCOS VINÍCIO CUBA
***

Pindamonhangaba realizará, de 22 e 26 de abril, a Semana de Prevenção e Controle da Hipertensão Arterial. No primeiro dia haverá palestra sobre o tema. A população está convidada a participar. A ação vai ocorrer no auditório da Prefeitura às 9 horas.

De acordo com as informações de profissionais da Secretaria de Saúde e Assistência Social, durante a semana também serão promovidas outras campanhas. No dia 26, das 8 às 12 horas, a população poderá verificar a pressão arterial, receber orientações preventivas sobre hipertensão, câncer bucal e receber a vacina contra a gripe em um dos três locais: praça de Moreira César, praça do Araretama e praça Monsenhor Marcondes.

A abertura será no auditório da Prefeitura

Daniela Gonçalves

Loja da C&A aumenta geração de empregos em Pinda

AIANDRA ALVES MARIANO
***

A rede de varejo C&A inaugura, na terça-feira (22), sua primeira loja em Pindamonhangaba, no Shopping Pátio Pinda. A unidade foi projetada com base em uma proposta de estilo e arquitetura exclusivos.

Com cerca de 1.000 m², a loja traz as peças, os acessórios e as coleções dispostos conforme a personalidade do consumidor em ambientes diferenciados, chamados de "mundos". Cada um deles possui características do estilo de vida, como "romântica", "antenada" e "city", além de esporte, lingerie e banho.

A área infantil também tem espaço dedicado, segundo o conceito de store-in-store, com área reservada e decoração específica para cada idade.

Para a inauguração da loja, a rede preparou uma série de ações para o público. No dia da abertura, as dez primeiras clientes ganharão um Cartão-Presente C&A. Haverá ainda distribuição de brindes personalizados até o final do estoque, e uma equipe de manicures estará no local para pintar as unhas das clientes. Além disso, também será montado um estúdio para que as clientes sejam fotografadas e levem para a casa uma foto imantada com uma moldura personalizada. Uma DJ estará de plantão para animar a festa.

Fora da loja, duas modelos desfilarão com looks C&A pelos corredores do shopping, e serão distribuídos brindes para todos que passarem pela cancela do estacionamento do Shopping Pátio Pinda no dia da inauguração.

A unidade contará com ofertas exclusivas e desconto de 10% nas compras realizadas com o Cartão C&A (exceto celulares e eletrônicos), até o dia 27 de abril. Quem fizer uma compra ganhará uma ecobag exclusiva.

Divulgação

A loja do Shopping de Pinda será inaugurada no dia 22

Serviços de manutenção continuam por toda a cidade

MARIA FERNANDA MUNHOZ
***

A Prefeitura de Pindamonhangaba, por meio da Secretaria de Obras e DM - Departamento de Serviços Municipais, realiza, ininterruptamente, a manutenção em toda a cidade. No período entre os dias 11 e 15 de abril, foram realizadas limpeza, capina, roçada, aplicação de mata-mato, retirada de entulho, limpeza de boca de lobo, manutenção das estradas rurais e atuação da equipe do Pega Tudo.

Limpeza, capina e roçada foram realizadas no talude e no centro comunitário no Vila São Paulo; na praça da AMI e área verde do bairro das Campinas; na praça da AMI no bairro Cidade Nova (com aplicação de formicida); na AMI e no PSF Cidade Jardim; na rua Geraldo Prates da Fonseca (Lessa); na rua Benedito Carlos da Silva (Jardim Princesa); no centro educacional do Cidade Jardim; na praça Santa Edwirges, praça Oscar Tochirokano e área verde em frente ao Luis Caloi (Parque São Domingos); no Beira Rio; na Fatec – Água Preta; escola municipal Manoel César Ribeiro (Crispim); e no canteiro central, ciclovias e laterais do anel Viário – trecho do Tenda até a rotatória do Campo Alegre.

A aplicação de mata-mato foi feita no Alto Tabaú e Santana. Já a retirada de entulho foi executada na AMI, guias e calçadas do Santa Cecília; em torno do campo de futebol na área verde também no bairro Santa Cecília; no Cidade Nova; nas ruas Benedito Pires César, João do Amaral e área verde CDHU (Arararetama); na rua João Monteiro do Amaral (Mombaça); rua General Júlio Salgado (Alto Tabaú); no final da rua Cônego Tobias (centro); e feita, ainda, a retirada de galhos na Escola Yone Guaicuru de Oliveira (bairro Socorro). Foram realizados, também, limpeza e conserto de boca de lobo na entrada do loteamento Beta na avenida Professor Manoel César Ribeiro.

A equipe de manutenção de estradas rurais realizou o serviço de terraplanagem no bairro das Campinas, na futura área da escola e do campo de futebol. Também realizou serviço na alça de acesso ao viaduto do bairro das Campinas.

Pega Tudo

A equipe do Pega Tudo está, até esta quinta-feira (17), nos bairros Aurora, Campo Belo e Mombaça II, realizando capina, varrição e limpeza geral.

Do dia 22 a 24 de abril, o Pega Tudo estará nos bairros Mariana e Mombaça I.

O Pega Tudo é um importante aliado na luta contra a dengue, por isso, nos dias certos, os moradores dos bairros deverão deixar o entulho de seus quintais nas calçadas, para que o caminhão possa realizar a remoção.

Divulgação

Limpeza e capina na praça Santo Antonio, bairro Bosque

PREFEITURA MUNICIPAL DE PINDAMONAGABA

PORTARIA Nº 4.221, DE 11 DE ABRIL DE 2014.

Dr. Vito Ardito Lerário, Prefeito do Município de Pindamonhangaba, no uso de suas atribuições legais,

R E S O L V E:
Art. 1º Alterar a Portaria Geral nº 4.105, de 27 de setembro de 2013, passando o Departamento de Turismo, para consecução de seus fins, a responder diretamente ao titular da Secretaria de Governo e Integração.
Parágrafo único. Os atos do Departamento de Turismo dependerão da anuência do Secretário de Governo e Integração.
Art. 2º. Esta portaria entra em vigor na data de sua publicação.

Pindamonhangaba, 11 de abril de 2014.

Vito Ardito Lerário
Prefeito Municipal
Edson Macedo de Gouvêa
Secretário de Administração
Registrado e publicado na Secretaria de Assuntos Jurídicos em 11 de abril de 2014.
Synthea Telles de Castro Schmidt
Secretária de Assuntos Jurídicos
SAJ/app/

HISTÓRIA

Altair Fernandes Carvalho

Dona Zeferina, memória e vida

Arquivo Pessoal

Quando setembro vier ela completará 91 anos de idade

Descendo a histórica Bicudo Leme, lá quase em seu final, mora dona Zeferina... Zeferina Puppio de Oliveira Cesar, cidadã da Princesa do Norte antiga, memória lúcida da atual. Quando setembro vier trará com ele mais um aniversário para Zeferina comemorar: serão 91 bem vividos anos de vida terrena. As décadas parecem que só serviram para animá-la ainda mais a persistir na aventura de viver, na arte de conviver. Com o próximo e com ela mesma. Que o digam os privilegiados que compartilham de seu dia a dia em família. Sempre alegre, bem disposta, ela segue os preceitos de uma vida cristã com a sabedoria de quem sabe que deve aproveitar bem a viagem. O destino é só uma consequência.

Zeferina é um dos vários casos registrados na história desta cidade de tanto filhos ilustres, nos quais a municipalidade acaba sendo apenas um dado documental, nome do município onde se nasce. Pessoas que, mais que a cidadania, possuem coração e memória pindamonhangabenses. Nascida em Tremembé, a simpática cidade do "Bom Jesus", filha de Georgina e Francisco Puppio, chegou em Pindamonhangaba com seis anos. Era a caçula dos irmãos: Maria Aparecida, Sebastião, Rinaldo e Zenaíde. Em Pindamonhangaba, a prole de Georgina e Francisco se completaria com o nascimento de mais quatro filhos: José, Tereza, Dulce e Diva.

Tinham vindo pra trabalhar, criar os filhos nas terras da Princesa. Dona Georgina havia adquirido o Hotel Bela Vista, casarão que se localizava no início da Fernando Prestes. A pequena Zeferina logo foi para a Escola Normal (extinta) da professora Elvira Bastos, dar início aos estudos. Os anos seguintes foram na tradicional e histórica Alfredo Pujol, na época, Grupo Escolar. Demonstrando rara capacidade para guardar na memória os detalhes de um passado repleto de fatos e feitos, dona Zeferina lembra com satisfação o nome de cada mestra que teve depois de dona Elvira: professora Maria Clara, professora Gabriella (esposa do escritor Athayde Marcondes) e professora Glorinha.

Concluído o primário, teve a oportunidade de dar sequência aos estudos em Taubaté. Havia obtido a primeira colocação num concurso que lhe daria este direito. Não foi possível. Ela ainda era uma garotinha. Aquele era um momento em que a família não poderia se deslocar com ela para a cidade vizinha.

Recordações da Pinda antiga

Da Pindamonhangaba de ontem. Tempo de sua infância, adolescência e juventude, dona Zeferina recorda-se de interessantes passagens. Algumas relacionadas à história do município, como a Revolução de 1932. Sua mãe foi uma das prestativas e patrióticas 'mulheres paulistas' que se preocupavam em manter um bule de café quente para servir os soldados que passavam por Pindamonhangaba ou daqui partiam em direção ao front, lutar pela constitucionalização do país.

Zeferina não tinha nem 10 anos quando desenrolava esta importante passagem na história da pátria em terras pindamonhangabenses. Lembra que, por conta desse acontecimento, tiveram que se mudar para uma casa na zona rural do município. O pai, que trabalhava como auxiliar do prefeito na ocasião, havia emprestado a residência da família, na rua Marechal Deodoro, para abrigar os feridos daquela revolução.

Uma das características de dona Zeferina quando conta, animada, suas recordações, é rir dela mesma ao reviver as situações em que se viu envolvida devido ao seu jeito tão espontâneo e natural de ser... Aí é impossível não rir com ela. Aí é esperar. Esperar que Zeferina volte à tona depois desse mergulho quase angelical no mundo das reminiscências. Aguardar já contagiados por sua magia, que dê continuidade a seus 'recuerdos'. É dessa forma que ela relembra determinadas passagens cômicas de sua vida. Como a vez em que serviu 'água benta' por cachaça e só deu conta quando a pessoa servida disse que aquela era 'uma pinga muito fraca'. Fazem parte dessas divertidas recordações, sua admiração pelo Jogo do Bicho e as situações embaraçosas, mas não menos cômicas, que experimentou por causa disso.

A menina

Lembranças agradáveis fluem sem nenhuma dificuldade de raciocínio ou dicção. Dentre as relacionadas à vida em família, quando ela era ainda uma menina, lembra-se das idas à loja de seu Januário Cozzi. Ia levar a sacola de sapatos que o avô costurava com talento e perfeição. Também lhe são ternos, os momentos de convivência com seu Francisco, o pai. Passagens como a vez em que ela, então com 12 anos, e sua irmã Zenaide, com 13, o ajudavam no alambique que ele havia adquirido no bairro Pinhão do Borba. Relembrar a antiga Fábrica de Féculas (farinha de mandioca) no bairro da Boa Vista, às margens do rio Paraíba, na qual o pai era gerente e, algum tempo depois, estabeleceu sua própria produtora de farinha na rua Monteiro de Godoy. Confessa que até recentemente guardava, em redoma de vidro, uma porção da farinha, a denominada 'tira prosa', relíquia produzida nessa fábrica.

Os antigos carnavais de Pindamonhangaba também ocupam lugar de destaque em suas lembranças. Recordações do tempo em que o pai e os cidadãos Guilherme Schmidt e Antonio Granato haviam montado uma agência de carros. Funcionava em prédio localizado em frente à praça Monsenhor Marcondes. Segundo ela, em local onde não faz muito tempo era a loja Central. Eles adquiriam os veículos em São Paulo e, na época dos festejos de momo, antes da revenda, aproveitavam a frota para realizar o 'corso carnavalesco'. Um desfile com os veículos enfeitados e lotados de foliões. Talvez venha daí sua paixão pelas alegres brincadeiras carnavalescas. Em 1994, aos 70 anos, conquistou o troféu de foliona do Clube Literário. O derradeiro de vários outros troféus conquistados anteriormente.

A mulher

Em 1947 casou-se com Benedito de Oliveira César, com o qual teve os filhos: Romário, Flávio, Teresa Cristina, Cleusa Maria, Maria da Glória e Elizabete. Benedito, o marido, era carioca (a família dele era de Pinda), foi gerente da Casa Moacyr Freire, amplo estabelecimento comercial especializado na venda de material de construção que tinha sua frente para a praça da Estação (Praça Barão Homem de Mello) e fundos para a rua Rubião Júnior. Dessa atividade profissional do companheiro, ela lembra de seu empenho na construção da igreja dos Salesianos, na reforma de outras igrejas locais, sua atenção às obras de construção que tinham à frente as Irmãs Vicentinas e as Irmãs Franciscanas.

Com relação a esta dedicação à igreja católica e aos assuntos relacionados a ela, ressalta que a devoção vem de família. Revela que desde menina gostava de cuidar, literalmente, da igreja. Já foi responsável pelo andor de Nossa Senhora das Dores e já passou os sábados de Aleluia dentro da igreja Matriz, nas arrumações pertinentes. Comenta que já chegou a cuidar, sozinha, da limpeza das dependências de todo o Santuário Mariano. Em seu quarto de dormir, num dos cantos, mantém uma imagem, tamanho grande, de Santa Filomena. Santa à qual é devota e tem muita fé em sua intercessão.

Da fé cristã vem os exemplos de amor ao próximo. A solidariedade, o interesse em ajudar os desamparados é outra das virtudes de dona Zeferina. Prova disso foi quando criou o João Antonio, filho de um empregado do pai que trabalhava na fábrica de farinha. O empregado tinha problemas de saúde, vivia internado, e ela assumiu a criação do menino.

Protetora dos desamparados

Outro exemplo de dedicação aos desamparados é um fato curioso relacionado a um dos ilustres filhos da Princesa do Norte: o maestro João Gomes de Araújo. Ela revela que o afamado músico tinha uma filha deficiente, a Lucília. João Gomes teria desprezado a convivência com essa filha, pedindo para que a sogra de Dona Zeferina cuidasse dela. Segundo dona Zeferina, Lucília morou 15 anos com a família da sogra. Com a morte do sogro, ela passou a ser a responsável pela filha do maestro. Debaixo do mesmo teto e sob os seus cuidados e carinho, Lucília ainda viveu mais 10 anos, antes de partir para uma das muitas moradas do Verdadeiro Pai.

Dona Zeferina menciona que houve um tempo em que cuidava da sogra, da filha de João Gomes, da escrava cega que havia pertencido à família de sua mãe e de Laudelina, sua irmã. Aconteceu de um pedreiro que estava fazendo uma obra de reforma em sua casa naquele tempo, achando anormal o número de pessoas dependentes de uma atenção especial residindo na mesma casa, foi perguntar ao marido de dona Zeferina se ali funcionava um asilo. Ao dizer que o marido respondera ao pedreiro 'é quase isso', dona Zeferina se desmancha numa gostosa gargalhada.

Uma casa atrás da igreja

Dona Zeferina tem um sonho: voltar a residir em uma determinada residência da rua Prudente de Moraes. Recorda quando se casou. Vivia comentando com o marido essa sua vontade de morar nas proximidades da igreja. Como sempre acontecia, o universo conspirava em seu favor: sua tia precisou vender a casa. A localização vinha de encontro à realização do sonho, a casa ficava nos fundos da igreja matriz, Santuário Mariano e Diocesano Nossa Senhora do Bom Sucesso. Ali morou durante 70 anos.

Era uma casa alegre. Bem frequentada. Conta dona Zeferina que nunca trancava a porta. Os parentes e os amigos, principalmente aqueles ligados ao clero católico, tinham passagem livre. Naquela casa ela acolhia o próximo, dividindo seu espaço assim como dividia o pão. Ali criou os filhos. Viveu feliz com seu Benedito, seu único par. Tudo passa. Alguém sempre haverá que nos anteceda no retorno à vida espiritual. Seu Benedito se foi em junho de 1971. Quando ele partiu Zeferina assumiu a viuvez, se juntar com outro companheiro, jamais....

Quatro décadas já se passaram do adeus do Benedito. Ao aproximar-se um centenário de vida, dona Zeferina ainda conta com as irmãs Therezinha e Diva. De sua união com Benedito, as filhas Bete, Tereza e Cleusa, os netos e a alegria. Alegria de saborear a vida, cantar a vida e contar sobre a sua vida nas terras da Princesa do Norte!

Uma foto com os filhos. Em pé: Antonio, Flávio e Romário (os três já se foram). Sentadas: Cleusa, Tereza Cristina, ela (Dona Zeferina) e Elizabete

Dona Zeferina (na janela) e familiares na casa onde viveu 70 anos, na 'Prudente de Moraes'

PREFEITURA MUNICIPAL DE PINDAMONHANGABA
Edital de Notificação
Controle 078/14

A Prefeitura Municipal de Pindamonhangaba notifica o Sr. JOÃO B. P. CARVALHO E OUTRA, responsável pelo imóvel situado a Rua João Paulo I, bairro Lessa, inscrito no município sob a sigla SO21.01.01.012.000, para que efetue a limpeza do referido imóvel no prazo de 07 dias a contar da data desta publicação. Em atendimento e conformidade com o artigo 32º da Lei 1.411 de 10/10/1974 c/c artigo 1º da Lei 2490 de 06/11/1990, alterada pela Lei 5379 de 26/04/2012 artigo 1º item I.

Rosana da Silva Monteiro
Diretora do Departamento de Administração

PREFEITURA MUNICIPAL DE PINDAMONHANGABA
Edital de Notificação
Controle 079/14

A Prefeitura Municipal de Pindamonhangaba notifica o Sr. OSWALDO MASSARU ARAI, responsável pelo imóvel situado a Rua Eduardo da Silva Neto, bairro Jd. Mariana Mombaça, inscrito no município sob a sigla SO11.06.08.031.000, para que efetue a limpeza do referido imóvel no prazo de 07 dias a contar da data desta publicação. Em atendimento e conformidade com o artigo 32º da Lei 1.411 de 10/10/1974 c/c artigo 1º da Lei 2490 de 06/11/1990, alterada pela Lei 5379 de 26/04/2012 artigo 1º item I.

Rosana da Silva Monteiro
Diretora do Departamento de Administração

PREFEITURA MUNICIPAL DE PINDAMONHANGABA
Edital de Notificação
Controle 080/14

A Prefeitura Municipal de Pindamonhangaba notifica o Sr. GERMANO MIGUEL DE ASSIS, responsável pelo imóvel situado a Rua Emico Ogata, bairro Jd. Mariana Mombaça, inscrito no município sob a sigla SO11.09.10.008.000, para que efetue a limpeza do referido imóvel no prazo de 07 dias a contar da data desta publicação. Em atendimento e conformidade com o artigo 32º da Lei 1.411 de 10/10/1974 c/c artigo 1º da Lei 2490 de 06/11/1990, alterada pela Lei 5379 de 26/04/2012 artigo 1º item I.

Rosana da Silva Monteiro
Diretora do Departamento de Administração

PREFEITURA MUNICIPAL DE PINDAMONHANGABA
Edital de Notificação
Controle 081/14

A Prefeitura Municipal de Pindamonhangaba notifica a Srª. ANA PAULA DA SILVA SANTOS, responsável pelo imóvel situado a Rua Emico Ogata, bairro Jd. Mariana Mombaça, inscrito no município sob a sigla SO11.09.10.010.000, para que efetue a limpeza do referido imóvel no prazo de 07 dias a contar da data desta publicação. Em atendimento e conformidade com o artigo 32º da Lei 1.411 de 10/10/1974 c/c artigo 1º da Lei 2490 de 06/11/1990, alterada pela Lei 5379 de 26/04/2012 artigo 1º item I.

Rosana da Silva Monteiro
Diretora do Departamento de Administração

PREFEITURA MUNICIPAL DE PINDAMONHANGABA
Edital de Notificação
Controle 082/14

A Prefeitura Municipal de Pindamonhangaba notifica a Srª. MARIA DO ROSARIO PI SALGADO, responsável pelo imóvel situado a Rua José Ribeiro de Souza, bairro Jd. Mariana Mombaça, inscrito no município sob a sigla SO11.10.21.008.000, para que efetue a limpeza do referido imóvel no prazo de 07 dias a contar da data desta publicação. Em atendimento e conformidade com o artigo 32º da Lei 1.411 de 10/10/1974 c/c artigo 1º da Lei 2490 de 06/11/1990, alterada pela Lei 5379 de 26/04/2012 artigo 1º item I.

Rosana da Silva Monteiro
Diretora do Departamento de Administração

PREFEITURA MUNICIPAL DE PINDAMONHANGABA
Edital de Notificação
Controle 083/14

A Prefeitura Municipal de Pindamonhangaba notifica a Srª. MARIA ANTONIO MONTEIRO, responsável pelo imóvel situado a Rua Capitão Benedicto Correa Silva, bairro Mombaça I, inscrito no município sob a sigla SO11.01.04.040.000, para que efetue a limpeza do referido imóvel no prazo de 07 dias a contar da data desta publicação. Em atendimento e conformidade com o artigo 32º da Lei 1.411 de 10/10/1974 c/c artigo 1º da Lei 2490 de 06/11/1990, alterada pela Lei 5379 de 26/04/2012 artigo 1º item I.

Rosana da Silva Monteiro
Diretora do Departamento de Administração

PREFEITURA MUNICIPAL DE PINDAMONHANGABA
Edital de Notificação
Controle 084/14

A Prefeitura Municipal de Pindamonhangaba notifica a Srª. RUBIA SAN MARTIN BOAVENTURA, responsável pelo imóvel situado a Rua Henrique Homem de Mello, bairro Lessa, inscrito no município sob a sigla SO21.01.04.016.000, para que efetue a limpeza do referido imóvel no prazo de 07 dias a contar da data desta publicação. Em atendimento e conformidade com o artigo 32º da Lei 1.411 de 10/10/1974 c/c artigo 1º da Lei 2490 de 06/11/1990, alterada pela Lei 5379 de 26/04/2012 artigo 1º item I.

Rosana da Silva Monteiro
Diretora do Departamento de Administração

PREFEITURA MUNICIPAL DE PINDAMONHANGABA
Edital de Notificação
Controle 085/14

A Prefeitura Municipal de Pindamonhangaba notifica o Sr. REINALDO CESAR DE SOUZA, responsável pelo imóvel situado a Rua Luiz Italico Bocco, bairro Socorro, inscrito no município sob a sigla SO21.07.16.017.000, para que efetue a limpeza do referido imóvel no prazo de 07 dias a contar da data desta publicação. Em atendimento e conformidade com o artigo 32º da Lei 1.411 de 10/10/1974 c/c artigo 1º da Lei 2490 de 06/11/1990, alterada pela Lei 5379 de 26/04/2012 artigo 1º item I.

Rosana da Silva Monteiro
Diretora do Departamento de Administração

PREFEITURA MUNICIPAL DE PINDAMONHANGABA
Edital de Notificação
Controle 086/14

A Prefeitura Municipal de Pindamonhangaba notifica o Sr. VICENTE DE PAULA CAMPOS, responsável pelo imóvel situado a Avenida Nossa Senhora do Bom Sucesso, nº 1200, bairro Campo Alegre, inscrito no município sob a sigla SO11.12.08.006.000, para que efetue a limpeza do referido imóvel no prazo de 07 dias a contar da data desta publicação. Em atendimento e conformidade com o artigo 32º da Lei 1.411 de 10/10/1974 c/c artigo 1º da Lei 2490 de 06/11/1990, alterada pela Lei 5379 de 26/04/2012 artigo 1º item I.

Rosana da Silva Monteiro
Diretora do Departamento de Administração

PREFEITURA MUNICIPAL DE PINDAMONHANGABA
Edital de Notificação
Controle 087/14

A Prefeitura Municipal de Pindamonhangaba notifica o Sr. ROQUE CLARO, responsável pelo imóvel situado a Avenida Nossa Senhora do Bom Sucesso, nº 1244, bairro Campo Alegre, inscrito no município sob a sigla SO11.12.08.007.000, para que efetue a limpeza do referido imóvel no prazo de 07 dias a contar da data desta publicação. Em atendimento e conformidade com o artigo 32º da Lei 1.411 de 10/10/1974 c/c artigo 1º da Lei 2490 de 06/11/1990, alterada pela Lei 5379 de 26/04/2012 artigo 1º item I.

Rosana da Silva Monteiro
Diretora do Departamento de Administração

PREFEITURA MUNICIPAL DE PINDAMONHANGABA
EDITAL DE NOTIFICAÇÃO
Controle 088/14

A Prefeitura Municipal de Pindamonhangaba notifica o Sr. EDUARDO LUIZ DE MELLO, responsável pelo imóvel situado a Rua João Monteiro do Amaral, bairro Mombaça I, inscrito no município sob a sigla SO11.09.10.004.000, para que efetue a limpeza do referido imóvel no prazo de 07 dias a contar da data desta publicação. Em atendimento e conformidade com o artigo 32º da Lei 1.411 de 10/10/1974 c/c artigo 1º da Lei 2490 de 06/11/1990, alterada pela Lei 5379 de 26/04/2012 artigo 1º item I.

Rosana da Silva Monteiro
Diretora do Departamento de Administração

PREFEITURA MUNICIPAL DE PINDAMONHANGABA
Edital de Notificação
Controle 089/14

A Prefeitura Municipal de Pindamonhangaba notifica o Sr. LUIZ CARLOS DE MELLO, responsável pelo imóvel situado a Rua Antonio Marcondes Homem de Mello, bairro Mombaça I, inscrito no município sob a sigla SO11.01.02.025.000, para que efetue a limpeza do referido imóvel no prazo de 07 dias a contar da data desta publicação. Em atendimento e conformidade com o artigo 32º da Lei 1.411 de 10/10/1974 c/c artigo 1º da Lei 2490 de 06/11/1990, alterada pela Lei 5379 de 26/04/2012 artigo 1º item I.

Rosana da Silva Monteiro
Diretora do Departamento de Administração

PREFEITURA MUNICIPAL DE PINDAMONHANGABA
Edital de Notificação
Controle 090/14

A Prefeitura Municipal de Pindamonhangaba notifica a SOCITECA LTDA, responsável pelo imóvel situado a Rua Sergio Marcondes Salgado, bairro Jd. Campos Maia, inscrito no município sob a sigla SO11.11.09.007.000, para que efetue a limpeza do referido imóvel no prazo de 07 dias a contar da data desta publicação. Em atendimento e conformidade com o artigo 32º da Lei 1.411 de 10/10/1974 c/c artigo 1º da Lei 2490 de 06/11/1990, alterada pela Lei 5379 de 26/04/2012 artigo 1º item I.

Rosana da Silva Monteiro
Diretora do Departamento de Administração

PREFEITURA MUNICIPAL DE PINDAMONHANGABA
Edital de Notificação
Controle 091/14

A Prefeitura Municipal de Pindamonhangaba notifica a Srª. RENATA DA SILVA FERRAZ, responsável pelo imóvel situado a Rua Benedito Leite de Abreu, bairro Residencial Andrade, inscrito no município sob a sigla NE12.09.11.006.000, para que efetue a limpeza do referido imóvel no prazo de 07 dias a contar da data desta publicação. Em atendimento e conformidade com o artigo 32º da Lei 1.411 de 10/10/1974 c/c artigo 1º da Lei 2490 de 06/11/1990, alterada pela Lei 5379 de 26/04/2012 artigo 1º item I.

Rosana da Silva Monteiro
Diretora do Departamento de Administração

PREFEITURA MUNICIPAL DE PINDAMONHANGABA
Edital de Notificação
Controle 092/14

A Prefeitura Municipal de Pindamonhangaba notifica o Sr. OCTAVIO GOFFI SALGADO, responsável pelo imóvel situado a Rua Francisco Sebastião Borges, bairro Lot. São Vicente de Paulo, inscrito no município sob a sigla NE16.09.19.023.000, para que efetue a limpeza do referido imóvel no prazo de 07 dias a contar da data desta publicação. Em atendimento e conformidade com o artigo 32º da Lei 1.411 de 10/10/1974 c/c artigo 1º da Lei 2490 de 06/11/1990, alterada pela Lei 5379 de 26/04/2012 artigo 1º item I.

Rosana da Silva Monteiro
Diretora do Departamento de Administração

PREFEITURA MUNICIPAL DE PINDAMONHANGABA
Edital de Notificação
Controle 093/14

A Prefeitura Municipal de Pindamonhangaba notifica o Sr. DELMIRO AZOLA, responsável pelo imóvel situado a Rua Francisco Muhlbauer, bairro Araretama, inscrito no município sob a sigla SO23.04.15.023.000, para que efetue a limpeza do referido imóvel no prazo de 07 dias a contar da data desta publicação. Em atendimento e conformidade com o artigo 32º da Lei 1.411 de 10/10/1974 c/c artigo 1º da Lei 2490 de 06/11/1990, alterada pela Lei 5379 de 26/04/2012 artigo 1º item I.

Rosana da Silva Monteiro
Diretora do Departamento de Administração

PREFEITURA MUNICIPAL DE PINDAMONHANGABA
Edital de Notificação
Controle 094/14

A Prefeitura Municipal de Pindamonhangaba notifica a INCORPORADORA PINUS S/C LTDA, responsável pelo imóvel situado a Rua Capitão José Alves Beraldo Filho, bairro Parque das Palmeiras, inscrito no município sob a sigla NE12.12.05.022.000, para que efetue a limpeza do referido imóvel no prazo de 07 dias a contar da data desta publicação. Em atendimento e conformidade com o artigo 32º da Lei 1.411 de 10/10/1974 c/c artigo 1º da Lei 2490 de 06/11/1990, alterada pela Lei 5379 de 26/04/2012 artigo 1º item I.

Rosana da Silva Monteiro
Diretora do Departamento de Administração

PREFEITURA MUNICIPAL DE PINDAMONHANGABA
Edital de Notificação
Controle 095/14

A Prefeitura Municipal de Pindamonhangaba notifica o Sr. HEITOR CORREA GONÇALVES, responsável pelo imóvel situado a Rua Francisco Ademar Fonseca, bairro Vila Suiça, inscrito no município sob a sigla SE12.01.03.020.000, para que efetue a limpeza do referido imóvel no prazo de 07 dias a contar da data desta publicação. Em atendimento e conformidade com o artigo 32º da Lei 1.411 de 10/10/1974 c/c artigo 1º da Lei 2490 de 06/11/1990, alterada pela Lei 5379 de 26/04/2012 artigo 1º item I.

Rosana da Silva Monteiro
Diretora do Departamento de Administração

PREFEITURA MUNICIPAL DE PINDAMONHANGABA
Edital de Notificação
Controle 096/14

A Prefeitura Municipal de Pindamonhangaba notifica o Sr. HEITOR CORREA GONÇALVES, responsável pelo imóvel situado a Rua Cristina Ap. Alves Moreira, bairro Vila Suiça, inscrito no município sob a sigla SE12.01.02.017.000, para que efetue a limpeza do referido imóvel no prazo de 07 dias a contar da data desta publicação. Em atendimento e conformidade com o artigo 32º da Lei 1.411 de 10/10/1974 c/c artigo 1º da Lei 2490 de 06/11/1990, alterada pela Lei 5379 de 26/04/2012 artigo 1º item I.

Rosana da Silva Monteiro
Diretora do Departamento de Administração

PREFEITURA MUNICIPAL DE PINDAMONHANGABA
Edital de Notificação
Controle 097/14

A Prefeitura Municipal de Pindamonhangaba notifica o Sr. JOSIEL FERREIRA FRANCA, responsável pelo imóvel situado a Rua Francisco Ademar Fonseca, bairro Vila Suiça, inscrito no município sob a sigla SE12.01.03.026.000, para que efetue a limpeza do referido imóvel no prazo de 07 dias a contar da data desta publicação. Em atendimento e conformidade com o artigo 32º da Lei 1.411 de 10/10/1974 c/c artigo 1º da Lei 2490 de 06/11/1990, alterada pela Lei 5379 de 26/04/2012 artigo 1º item I.

Rosana da Silva Monteiro
Diretora do Departamento de Administração

PREFEITURA MUNICIPAL DE PINDAMONHANGABA
Edital de Notificação
Controle 098/14

A Prefeitura Municipal de Pindamonhangaba notifica o Sr. SEBASTIÃO FRANCISCO RODRIGUES, responsável pelo imóvel situado a Rua Maria Baruki Samaha, bairro Araretama, inscrito no município sob a sigla SO23.08.06.019.000, para que efetue a limpeza do referido imóvel no prazo de 07 dias a contar da data desta publicação. Em atendimento e conformidade com o artigo 32º da Lei 1.411 de 10/10/1974 c/c artigo 1º da Lei 2490 de 06/11/1990, alterada pela Lei 5379 de 26/04/2012 artigo 1º item I.

Rosana da Silva Monteiro
Diretora do Departamento de Administração

PREFEITURA MUNICIPAL DE PINDAMONHANGABA
Edital de Notificação
Controle 099/14

A Prefeitura Municipal de Pindamonhangaba notifica a CONSTRUTORA GWF LTDA, responsável pelo imóvel situado a Rua Dr. Eloy Chaves, bairro Tabaú, inscrito no município sob a sigla NE11.14.09.074.000, para que efetue a limpeza do referido imóvel no prazo de 07 dias a contar da data desta publicação. Em atendimento e conformidade com o artigo 32º da Lei 1.411 de 10/10/1974 c/c artigo 1º da Lei 2490 de 06/11/1990, alterada pela Lei 5379 de 26/04/2012 artigo 1º item I.

Rosana da Silva Monteiro
Diretora do Departamento de Administração

PREFEITURA MUNICIPAL DE PINDAMONHANGABA
Edital de Notificação
Controle 100/14

A Prefeitura Municipal de Pindamonhangaba notifica o Sr. JOSÉ LUIZ SAURO, responsável pelo imóvel situado a Rua Dr. Monteiro de Godoy, bairro Bosque da Princesa, inscrito no município sob a sigla NE11.13.01.026.000, para que efetue a limpeza do referido imóvel no prazo de 07 dias a contar da data desta publicação. Em atendimento e conformidade com o artigo 32º da Lei 1.411 de 10/10/1974 c/c artigo 1º da Lei 2490 de 06/11/1990, alterada pela Lei 5379 de 26/04/2012 artigo 1º item I.

Rosana da Silva Monteiro
Diretora do Departamento de Administração

PREFEITURA MUNICIPAL DE PINDAMONHANGABA
Edital de Notificação
Controle 101/14

A Prefeitura Municipal de Pindamonhangaba notifica o Sr. MARCO ANTONIO RODRIGUES SALGADO, responsável pelo imóvel situado a Rua Antonio Caetano Junior, bairro Bosque da Princesa, inscrito no município sob a sigla NE11.13.01.027.000, para que efetue a limpeza do referido imóvel no prazo de 07 dias a contar da data desta publicação. Em atendimento e conformidade com o artigo 32º da Lei 1.411 de 10/10/1974 c/c artigo 1º da Lei 2490 de 06/11/1990, alterada pela Lei 5379 de 26/04/2012 artigo 1º item I.

Rosana da Silva Monteiro
Diretora do Departamento de Administração

PREFEITURA MUNICIPAL DE PINDAMONHANGABA
Edital de Notificação
Controle 102/14

A Prefeitura Municipal de Pindamonhangaba notifica o Sr. HEITOR CORREA GONÇALVES, responsável pelo imóvel situado a Rua Francisco Ademar Fonseca, bairro Vila Suiça, inscrito no município sob a sigla SE12.01.03.001.000, para que efetue a limpeza do referido imóvel no prazo de 07 dias a contar da data desta publicação. Em atendimento e conformidade com o artigo 32º da Lei 1.411 de 10/10/1974 c/c artigo 1º da Lei 2490 de 06/11/1990, alterada pela Lei 5379 de 26/04/2012 artigo 1º item I.

Rosana da Silva Monteiro
Diretora do Departamento de Administração

PREFEITURA MUNICIPAL DE PINDAMONHANGABA
PROCESSO SELETIVO Nº 03/2011
CONVOCAÇÃO

Convocamos a comparecer no Departamento de Recursos Humanos, situado na Rua Deputado Claro César, nº 30, centro, os candidatos nominados a seguir, por ordem de classificação, munidos da seguinte documentação, em original e cópia:

01 - Comprovante de votação da última eleição
Observação: os candidatos que justificaram a ausência nas eleições deverão apresentar certidão de quitação eleitoral;
02 - Carteira de Identidade;
03 - CPF;
04 - Cartão do PIS/PASEP;
05 - Carteira de Trabalho e Previdência Social – CTPS;
06 - Certidão de Nascimento (solteiro) ou Certidão de Casamento;
07 - Certificado de reservista (sexo masculino);
08 - Comprovante de escolaridade conforme exigido no edital do concurso;
09 - Comprovante de experiência conforme exigido no edital do concurso;
10 - Atestado de Antecedentes Criminais;
11 - Comprovante de residência;
12 - 02 (duas) fotos 3 x 4 coloridas (recentes);
13 - Certidão de Nascimento dos filhos e dependentes;
14 - Caderneta de Vacinação (dos filhos de 0 a 5 anos);
15 - Declaração de Escolaridade (dos filhos de 6 a 14 anos).
AGENTE COMUNITÁRIO DE SAÚDE
ÁREA 5
Dia 28/04/2014 às 14 horas
6º TEREZA DE BARROS TRANNIN BONAFÉ
RUA MAJOR JORGE GUAYCURU DE OLIVEIRA, 101 – SANTANA
PINDAMONHANGABA – SP
CEP 12402-630

EDSON MACEDO DE GOUVÊA
SECRETÁRIO DE ADMINISTRAÇÃO

PREFEITURA MUNICIPAL DE PINDAMONHANGABA
CONCURSO PÚBLICO Nº 01/2011
CONVOCAÇÃO

Convocamos a comparecer no Departamento de Recursos Humanos, situado na Rua Deputado Claro César, nº 30, centro, os candidatos nominados a seguir, por ordem de classificação, munidos da seguinte documentação, em original e cópia:

01 - Comprovante de votação da última eleição
Observação: os candidatos que justificaram a ausência nas eleições deverão apresentar certidão de quitação eleitoral;
02 - Carteira de Identidade;
03 - CPF;
04 - Cartão do PIS/PASEP;
05 - Carteira de Trabalho e Previdência Social – CTPS;
06 - Certidão de Nascimento (solteiro) ou Certidão de Casamento;
07 - Certificado de reservista (sexo masculino);
08 - Comprovante de escolaridade conforme exigido no edital do concurso;
09 - Comprovante de experiência conforme exigido no edital do concurso;
10 - Comprovante de Inscrição no Conselho de Classe;
11 - Atestado de Antecedentes Criminais;
12 - Comprovante de residência;
13 - 02 (duas) fotos 3 x 4 coloridas (recentes);
14 - Certidão de Nascimento dos filhos e dependentes;
15 - Caderneta de Vacinação (dos filhos de 0 a 5 anos);
16 - Declaração de Escolaridade (dos filhos de 6 a 14 anos).
Dia 28/04/2014 às 15:00 horas
FISIOTERAPEUTA
6º JOSÉ CARLOS NOGUEIRA JUNIOR
RUA AGOSTINHO SAN MARTIN FILHO, 50 - CRISPIM
PINDAMONHANGABA – SP
CEP 12402-065

EDSON MACEDO DE GOUVÊA - SECRETÁRIO DE ADMINISTRAÇÃO

PREFEITURA MUNICIPAL DE PINDAMONHANGABA
CONCURSO PÚBLICO Nº 01/2011
CONVOCAÇÃO

Convocamos a comparecer no Departamento de Recursos Humanos, situado na Rua Deputado Claro César, nº 30, centro, os candidatos nominados a seguir, por ordem de classificação, munidos da seguinte documentação, em original e cópia:

01 - Comprovante de votação da última eleição
Observação: os candidatos que justificaram a ausência nas eleições deverão apresentar certidão de quitação eleitoral;
02 - Carteira de Identidade;
03 - CPF;
04 - Cartão do PIS/PASEP;
05 - Carteira de Trabalho e Previdência Social – CTPS;
06 - Certidão de Nascimento (solteiro) ou Certidão de Casamento;
07 - Certificado de reservista (sexo masculino);
08 - Comprovante de escolaridade conforme exigido no edital do concurso;
09 - Comprovante de experiência conforme exigido no edital do concurso;
10 - Comprovante de Inscrição no Conselho de Classe;
11 - Atestado de Antecedentes Criminais;
12 - Comprovante de residência;
13 - 02 (duas) fotos 3 x 4 coloridas (recentes);
14 - Certidão de Nascimento dos filhos e dependentes;
15 - Caderneta de Vacinação (dos filhos de 0 a 5 anos);
16 - Declaração de Escolaridade (dos filhos de 6 a 14 anos).
Dia 28/04/2014 às 15:30 horas
MÉDICO AMBULATORIAL C.B.E. PSIQUIATRA
1º BRUNO ARANTES MONTEIRO
RUA DR. LAURO AUGUSTO DE ALMEIDA, 199 – CHÁCARAS CATAGUÁ
TAUBATÉ – SP
CEP 12093-450

EDSON MACEDO DE GOUVÊA - SECRETÁRIO DE ADMINISTRAÇÃO

PREFEITURA MUNICIPAL DE PINDAMONHANGABA
CONCURSO PÚBLICO Nº 02/2012
CONVOCAÇÃO

Convocamos a comparecer no Departamento de Recursos Humanos, situado na Rua Deputado Claro César, nº 30, centro, os candidatos nominados a seguir, por ordem de classificação, munidos da seguinte documentação, em original e cópia:

01 - Comprovante de votação da última eleição
Observação: os candidatos que justificaram a ausência nas eleições deverão apresentar certidão de quitação eleitoral;
02 - Carteira de Identidade;
03 - CPF;
04 - Cartão do PIS/PASEP;
05 - Carteira de Trabalho e Previdência Social – CTPS;
06 - Certidão de Nascimento (solteiro) ou Certidão de Casamento;
07 - Certificado de reservista (sexo masculino);
08 - Comprovante de escolaridade e de curso específico, conforme exigido no edital do concurso;
09 - Comprovante de experiência conforme exigido no edital do concurso;
10 - Comprovante de Inscrição no Conselho de Classe;
11 - Atestado de Antecedentes Criminais;
12 - Comprovante de residência;
13 - 02 (duas) fotos 3 x 4 coloridas (recentes);
14 - Certidão de Nascimento dos filhos e dependentes;
15 - Caderneta de Vacinação (dos filhos de 0 a 5 anos);
16 - Declaração de Escolaridade (dos filhos de 6 a 14 anos).
Dia 28/04/2014 às 14:30 horas
AUXILIAR DE ENFERMAGEM
12º TELMA APARECIDA DA SILVA SERAFIM
RUA SOLDADO ROBERTO MARCONDES, 100 – JARDIM ROSELY
PINDAMONHANGABA – SP
CEP 12410-660

EDSON MACEDO DE GOUVÊA - SECRETÁRIO DE ADMINISTRAÇÃO

CONFEDERAÇÃO DA AGRICULTURA E PECUÁRIA DO BRASIL - CNA

CNPJ 60.595.451/0001-40

EDITAL- CONTRIBUIÇÃO SINDICAL RURAL - PESSOA FÍSICA - EXERCÍCIO DE 2014

A Confederação da Agricultura e Pecuária do Brasil - CNA, em conjunto com as Federações Estaduais de Agricultura e/ou Pecuária e os Sindicatos Rurais e/ou de Produtores Rurais com base no Decreto-Lei nº 1.166, de 15 de abril de 1.971, que dispõe sobre a Contribuição Sindical Rural - CSR, em atendimento ao princípio da publicidade e ao espírito do que contém o art. 605 da CLT, vêm **Notificar** e **Convocar** os produtores rurais, pessoas físicas, que possuem imóvel rural, com empregados ou não, e/ou empreendem, a qualquer título, atividade econômica rural, enquadrados como "Empresários" ou "Empregadores Rurais", nos termos do artigo 1º, inciso II, alíneas a, b e c do citado Decreto-Lei, para realizarem o pagamento das Guias de Recolhimento da Contribuição Sindical Rural do exercício de 2014, devida por força do que estabelecem o Decreto-Lei 1.166/71 e os artigos 578 e seguintes da CLT, aplicáveis à espécie. O seu recolhimento deverá ser efetuado impreterivelmente até o dia **22 de maio de 2014**, em qualquer estabelecimento integrante do sistema nacional de compensação bancária. A falta de recolhimento da Contribuição Sindical Rural, até a data de vencimento acima indicada, constituirá o produtor rural em mora e o sujeitará ao pagamento de juros, multa e atualização monetária previstos no artigo 600 da CLT. As guias foram emitidas com base nas informações prestadas pelos contribuintes nas Declarações do Imposto Sobre a Propriedade Territorial Rural - ITR, repassadas à CNA pela Secretaria da Receita Federal do Brasil - SRFB, com amparo no que estabelece o artigo 17 da Lei nº 9.393, de 19 de dezembro de 1.996, e o 7º Termo Aditivo, do Convênio celebrado entre a CNA e a SRFB, remetidas, por via postal, para os endereços indicados nas respectivas Declarações. Em caso de perda, de extravio ou de não recebimento da Guia de Recolhimento pela via postal, o contribuinte deverá solicitar a emissão da 2ª via, diretamente, à Federação da Agricultura e/ou Pecuária do Estado onde tem domicílio, até 5 (cinco) dias úteis antes da data do vencimento, podendo optar, ainda, pela sua retirada, diretamente, pela *internet*, no site da CNA: www.canaldoprodutor.com.br. Eventuais impugnações administrativas contra o lançamento e cobrança da contribuição deverão ser feitas, no prazo de 30 (trinta) dias, contado do recebimento da guia, por escrito, enviada pela **CNA, situada no SGAN, Quadra 601, Módulo K, Edifício Antonio Ernesto de Salvo (CNA), Brasília - Distrito Federal, Cep: 70.830-021**. O protocolo das impugnações poderá ser realizado pelo contribuinte na sede da CNA ou da Federação da Agricultura e/ou Pecuária do Estado, podendo, ainda, ser enviada diretamente à CNA, por correio, no endereço acima mencionado. O sistema sindical rural é composto pela Confederação da Agricultura e Pecuária do Brasil - CNA, pelas Federações Estaduais de Agricultura e/ou Pecuária e pelos Sindicatos Rurais e/ou de Produtores Rurais.

Brasília,11 de abril de 2014

KÁTIA REGINA DE ABREU - Presidente

CULTURA & LAZER

Exposição Raízes do Vale homenageia a figura do "Caipira"

MARIA FERNANDA MUNHOZ
***

Três artistas e um tema em comum: o caipira. A exposição Raízes do Vale traz essa homenagem em forma de figuras esculpidas em argila, no mês em que se comemora Mazzaropi.

Attila Santos, Sérgio Calipo e seu filho Felipe Callipo prepararam com muita dedicação a mostra, que tem 25 peças e segue até o dia 25 de abril, no Museu Histórico e Pedagógico Dom Pedro I e Dona Leopoldina. A visitação é gratuita e pode ser realizada na terça-feira, das 13 às 17 horas, e de quarta a sexta-feira, das 8 às 17 horas. O museu não abrirá nos feriados da Semana Santa e Páscoa.

Esta exposição surgiu da ideia de Attila Santos e Felipe Callipo, durante participação no Pinda em Cena – evento realizado mensalmente pelo Departamento de Cultura da Prefeitura, levando a arte aos bairros da cidade. Inclusive, muitas peças da mostra foram produzidas durante o Pinda em Cena.

Com a ideia, convidaram Sérgio Callipo, criaram o grupo Raízes do Vale e apresentaram o projeto ao Departamento de Cultura, que, prontamente, acolheu e integrou a exposição à programação do Mazzaropi em Cena, evento que homenageia o cineasta Amácio Mazzaropi durante todo o mês de abril, com diversas ações.

Maria Fernanda Munhoz

O trio de artistas e algumas das peças em exposição no museu

Maria Fernanda Munhoz

Com a formação do grupo Raízes do Vale, a partir de agora, a intenção dos artistas é fazer exposições e ministrar oficinas em conjunto. A agenda do trio, inclusive, já está sendo preenchida... estão programadas exposições em São José dos Campos, Iguape-SP e uma oficina no Palácio Boa Vista, em Campos do Jordão, por meio do Governo do Estado, em maio.

Mas o grupo não se esqueceu de Pindamonhangaba! O próximo projeto dos artistas é realizar uma exposição especial sobre São Francisco de Assis, em outubro.

As especialidades e o estilo dos artistas são diferentes, mas se complementam. Na exposição sobre o caipira, foram feitas peças na especialidade de Attila Santos, que é artesanato raiz, e os Callipo se adaptaram. Em outubro, a mostra vai ser sobre a especialidade de Sérgio e Felipe Callipo, que é a arte sacra, e será a vez de Attila se adaptar.

Para organizar a agenda, o grupo está criando um site e não descarta a possibilidade de integrar outros artistas ao time. Sérgio Callipo, o mais experiente do trio, é enfático: "O artista não pode ficar sentado esperando, tem que fazer acontecer. E ir atrás de parcerias, também em conjunto com a Prefeitura, o Governo do Estado e outros órgãos, mas, acima de tudo, não se acomodar e seguir sempre em frente". Seguindo essa filosofia, o Raízes do Vale prossegue, prometendo muitas novidades para os admiradores de arte.

Maria Fernanda Munhoz

Imagem engraçada, retrata extração de dentes em um tempo longínquo

Romaria de jipes faz parada em Pinda

MARIA FERNANDA MUNHOZ
***

Pelo segundo ano consecutivo, Pindamonhangaba recebeu uma romaria de aproximadamente 70 jipes do Vale do Paraíba, levando a imagem de Nossa Senhora Aparecida para o Santuário Nacional. A parada na cidade foi realizada no restaurante Alecrim, onde os romeiros almoçaram e descansaram antes de seguir viagem.

O Departamento de Turismo da Prefeitura de Pinda apoiou a realização do evento, com a participação no local com o Centro de Informações Turísticas. O restaurante Alecrim faz parte do Circuito Turístico Mantiqueira, do Conselho Municipal de Turismo e do Núcleo Turístico Piracuama, sendo o empreendimento um local de turismo gastronômico e de lazer.

Localizado na rodovia Caio Gomes Figueiredo, km 3,5, no bairro Mandu – Piracuama, o Alecrim serve comida caseira feita no fogão de lenha e utiliza produtos de seu pomar e horta, livres de agrotóxicos ou conservantes. Em seu cardápio, pratos quentes, vegetarianos, kids, saladas e sobremesas, a la carte, por quilo ou self service. Funciona aos sábados, domingos e feriados, das 12 às 17 horas, e aceita cartões de débito e de crédito.

O Alecrim recebe turistas para café colonial, com agendamento, e aluga o espaço para a realização de eventos. No turismo de lazer, o próximo evento no local será a festa "Mestre do Rock", com bandas dos anos 60 até os dias atuais. Será no dia 26 de abril, a partir das 21 horas.

Mais informações poderão ser obtidas nos 9 9777-7015 ou 9 9198-3724 com Ellen, pelo restaurante.alecrim@hotmail.com ou Facebook: Restaurante Alecrim.

Divulgação

Participaram jipes de todo o Vale do Paraíba

Divulgação

PREFEITURA MUNICIPAL DE PINDAMONHANGABA

Estado de São Paulo

PREGÃO REGISTRO DE PREÇOS Nº 029/2014

A Prefeitura comunica que no PPRP nº 029/2014 de "Aquisição de material para uso na Administração Geral e aquisição de material para compor o Kit escolar, para atendimento aos alunos da rede Municipal de Ensino", foram elaboradas as Atas para Registro de Preços abaixo, com validade de 12 meses, assinadas em 21/03/2014:

PREGÃO REGISTRO DE PREÇOS Nº 029/2014

A Prefeitura comunica que no **PPRP nº 029/2014** de "**Aquisição de material para uso n Administração Geral e aquisição de material para compor o Kit escolar, para atendimen aos alunos da rede Municipal de Ensino**", foram elaboradas as Atas para Registro de Preç abaixo, com validade de 12 meses, assinadas em 21/03/2014:

ATA nº 065/2014 — **Empresa: BIGNARDI INDÚSTRIA E COMÉRCIO DE PAPÉIS E ARTEFATOS LTDA**

ITEM	UNID. DE MEDIDA	DESCRIÇÃO	MARCA	VALOR UNITÁRIO (R$)	CONSUMO ESTIMADO SEA	CONSUMO ESTIMADO SEC
01	UNID.	**Caderno brochura costurado 1/4 com 96 folhas - formato: 140x200mm** Caderno brochura costurado 1/4 com 96 folhas – formato: 140x200mm capa e contracapa com aplicação BOPP brilho, capa e contra capa com papelão 1.3mm (780gm2), revestido em papel couchê 115gm2 – impresso em off set espelho em papel AP 120gm3, miolo costurado com costura central, folhas internas em papel de 63 gm2 com pautas e margens, capa interna com dados pessoais e semestrais, contra capa com dados do fabricante, formato, número de folhas e gramaturas.	JANDAIA (BIGNARDI)	1,85	360	25.000
02	UNID.	**Caderno brochurão costurado com 96 folhas - formato: 200x275mm**. Caderno brochurão costurado com 96 folhas – formato: 200x275mm capa e contracapa com aplicação BOPP brilho, capa e contra capa com papelão 1.3mm (780gm2), revestido em papel couchê 115gm2 – impresso em off set espelho em papel AP 120gm3, miolo costurado com costura central, folhas internas em papel de 63 gm2 com pautas e margens, capa interna com dados pessoais e semestrais, contra capa com dados do fabricante, formato, número de folhas e gramaturas,	JANDAIA (BIGNARDI)	2,90	---	150.000
14	UNID.	**Lápis preto HB, nº 2** Lápis preto HB= 2, proporcionando maior resistência a quebra da mina em seu processo exclusivo de colagem, conter em seu corpo, marca, referência e código de barras. O produto deverá conter micropartículas ativas desenvolvidas a partir de nanotecnologia que fortalecem a estrutura do grafite, traço escuro com excelente apagabilidade. Marca e procedência.	CASTELL 9000 (FABER CASTELL)	0,63	4.800	180.000
16	UNID.	**Caneta esferográfica na cor azul** Caneta esferográfica na cor azul - ponta média de latão com esfera em tungstênio 1.0mm. Corpo em plástico transparente sextavado, carga removível não rosqueada na parte inferior. Tampa na cor da tinta ventilada com hastes. Marca modelo e procedência.	BIC CRISTAL (BIC)	0,37	9.600	65.000
17	UNID.	**Caneta esferográfica na cor vermelha** Descrição completa: Caneta esferográfica na cor vermelha - ponta média de latão com esfera em tungstênio 1.0mm. Corpo em plástico transparente sextavado, carga removível não rosqueada na parte inferior. Tampa na cor da tinta ventilada com hastes. Marca modelo e procedência.	BIC CRISTAL (BIC)	0,37	.....	45.000

ATA nº 066/2014 — **Empresa: COMVALLE PRODUTOS E ALIMENTOS LTDA. EPP**

ITEM	UNID. DE MEDIDA	DESCRIÇÃO	MARCA	VALOR UNITÁRIO (R$)	CONSUMO ESTIMADO SEA	CONSUMO ESTIMADO SEC
04	TB	**Cola branca líquida com 100 g** Cola branca liquida com 100 gr. Composição resina de PVA e água, produto atóxica e lavável. Bico aplicador econômico, tampa em polipropileno com três respiros. O produto deve ser plastificante, com alto poder de colagem, isento de cargas minerais e substâncias nocivas à saúde, atóxico e inócuo, que após a secagem apresente um filme transparente, no rotulo deverá conter, nome do fornecedor, endereço, telefone para contato e químico responsável. Marca e procedência.	ACRILEX NACIONAL	1,14	720	70.000
05	JG	**Caneta hidrográfica, ponta grossa, com 12 cores sortidas** Caneta hidrográfica com 12 cores sortidas confeccionada em resina termoplásticas. Ponta grossa em feltro de aproximadamente 6 mm, que não afunda, suportando a pressão normal de uso. Tampa antiasfixiante. Tinta atóxica lavável à base de água, corante e umectante. Deverá ter aproximadamente 136 mm de comprimento. Embalagem em estojo cartonado contendo dados de identificação do fabricante e composição. Marca e procedência.	ACRILEX NACIONAL	9,04	---	15.000

ATA nº 067/2014 — **Empresa: L & C COMÉRCIO DE PAPELARIA LTDA. EPP**

ITEM	UNID. DE MEDIDA	DESCRIÇÃO	MARCA	VALOR UNITÁRIO (R$)	CONSUMO ESTIMADO SEA	CONSUMO ESTIMADO SEC
09	UNID.	**Borracha natural, medindo 40mm x 28mm x 9mm** Borracha natural, indicada para apagar escritas a lápis, medindo 40 mm x 28 mm x 9 mm. O produto deverá ser atóxico. Composição: borracha natural, borracha sintética, cargas, óleo mineral acelerador e essência. Deverá constar na embalagem: produto não recomendável para menores de 03 anos marca código de barras, dimensões, composição, validade e dados de identificação do fabricante. Marca e procedência.	RED BOR	0,22	1.200	75.000

ATA nº 068/2014 — **Empresa: LEVIN COMERCIAL LTDA. ME**

ITEM	UNID. DE MEDIDA	DESCRIÇÃO	MARCA	VALOR UNITÁRIO (R$)	CONSUMO ESTIMADO SEA	CONSUMO ESTIMADO SEC
12	CX	**Lápis de cor, formato sextavado, com 12 cores** Lápis de cor com 12 cores - produzido em madeira com superfícies coloridas com tintas atóxicas indicando as cores das minas. Todos os lápis deverão estar apontados para utilização imediata. Deverá apresentar traço nítido e resistência para suportar a pressão normal de uso. A madeira própria para lápis leve, seca, sem nós e rachaduras de fácil aponte. Deverá ser produzido de madeira reflorestada de manejo sustentável Composição madeira, pigmentos, aglutinantes, carga inerte e ceras. Deverá atender os seguintes formatos: mina colorida de forma cilíndrica com diâmetro mínimo de 2,1 mm e comprimento de 175 mm sendo as cores:), madeira em Formato sextavada com mínimo de 6,8 mm. O produto deverá ser acondicionado em embalagem cartonada. Deverá constar na embalagem: dados de identificação do fabricante, composição do rotulo. Marca e procedência.	LABRA	2,47	---	30.000

ATA nº 069/2014 — **Empresa: NIT - FORM PAPELARIA E INFORMÁTICA LTDA. ME**

ITEM	UNID. DE MEDIDA	DESCRIÇÃO	MARCA	VALOR UNITÁRIO (R$)	CONSUMO ESTIMADO SEA	CONSUMO ESTIMADO SEC
03	UNID.	**Caderno de desenho flexível, espiral, com 96 folhas – formato: 200 x 275mm** Caderno de desenho flexível espiral com 96 folhas - formato: 275 x 200mm - capa e contra capa em papel duplex 280gm² impressão em 04 cores, capa e contra capa com aplicação de verniz brilho, espiral galvanizado 0,90 mm, folhas internas em papel de 63 gm2. Sem seda. Contra capa com dados do fabricante, formato, número de folhas e gramaturas.	POP TEC	2,25	---	15.000

ATA nº 070/2014 — **Empresa: ORLA DISTRIBUIDORA DE PRODUTOS EIRELI**

ITEM	UNID. DE MEDIDA	DESCRIÇÃO	MARCA	VALOR UNITÁRIO (R$)	CONSUMO ESTIMADO SEA	CONSUMO ESTIMADO SEC
08	CX	**Tinta guache com 06 cores** Tinta guache com 06 cores - acondicionada em potes em plástico com tampa de rosquear com capacidade para 30 ml cada. Composição: resina, água, pigmento, cargas e conservante tipo benzoatiazol. Produto atóxico. Embalagem em papel cartão com janelas para visualização das cores com identificação do fabricante e composição. Marca e procedência.	ACRILEX	3,23	---	50.000
15	UNID.	**Régua, 30 cm** Descrição completa: Régua 30 cm confeccionada em Politereftalato de Etileno Reciclado Pós-Consumo pelo processo de injeção, na cor verde, escalas com divisão em milímetros, destaque a cada 5 milímetros com marcação numerada a cada centímetro na cor branco, feitas pelo processo de tampo grafia. Dimensões mínimas: 310 mm comprimento x 30 mm largura x 2,0 mm espessura maior e a menor 1,4 mm (ponta do chanfro), peso aproximado 26 gramas. Marca modelo e procedência.	LEO & LEO	0,49	---	25.000

ATA nº 071/2014 — **Empresa: PARCO PAPELARIA LTDA**

ITEM	UNID. DE MEDIDA	DESCRIÇÃO	MARCA	VALOR UNITÁRIO (R$)	CONSUMO ESTIMADO SEA	CONSUMO ESTIMADO SEC
11	UNID.	**Apontador simples com depósito** Apontador simples com depósito. Deverá ser confeccionado em resina termoplástica com lâminas em aço carbono afiada. Medindo aproximadamente: 1.5 cm largura x 5.5 cm altura x 2 cm profundidade. Marca e procedência.	FABER/ NACIONAL	2,14	960	25.000
13	JG	**Caneta hidrográfica, 12 cores, ponta fina** Caneta hidrográfica 12 cores com Ponta fina em feltro de aproximadamente 4 mm, que não afunda, suportando a pressão normal de uso - produzida em resina termoplásticas, ponta de feltro aproximadamente 4 mm em poliéster que não afunda, suportando a pressão normal de uso. Tampa antiasfixiante. Tinta atóxica lavável à base de água, corante e umectante. Deverá ter aproximadamente 155 mm de comprimento. Embalagem em estojo transparente resistente contendo dados de identificação do fabricante e composição. Produto deverá estar dentro do prazo de validade. Marca e procedência.	COMPACTOR/ NACIONAL	4,60	---	30.000

ATA nº 072/2014 — **Empresa: SUPORTE DISTRIBUIDORA DE MATERIAIS DE ESCRITÓRIO, PAPELARIA, EMBALAGENS E PRODUTOS PLÁSTICOS IMPORTAÇÃO E EXPORTAÇÃO LTDA. EPP**

ITEM	UNID. DE MEDIDA	DESCRIÇÃO	MARCA	VALOR UNITÁRIO (R$)	CONSUMO ESTIMADO SEA	CONSUMO ESTIMADO SEC
06	UNID.	**Pincel para pintura, com pelo natural, cerdas brancas, cabo longo em madeira, formato chato, n. 12** Pincel para pintura, com pelo natural, cerdas brancas, cabo longo em madeira, formato chato, n. 12	CASTELO	1,02	---	50.000

ATA nº 073/2014 — **Empresa: TERRA CLEAN COMERCIAL LTDA.**

ITEM	UNID. DE MEDIDA	DESCRIÇÃO	MARCA	VALOR UNITÁRIO (R$)	CONSUMO ESTIMADO SEA	CONSUMO ESTIMADO SEC
10	UNID.	**Embalagem para armazenamento do material escolar** Embalagem confeccionada em plástico PP virgem de alta resistência com alças laterais na parte superior e zíper reforçada também na parte superior para armazenamento do material escolar, envelope interno para identificação do aluno. Medidas aproximada da embalagem. 35 x 7 x 23 (C x L x A). Marca e procedência.	DEPRET	8,00	---	35.000

PREFEITURA MUNICIPAL DE PINDAMONHANGABA
CONCURSO PÚBLICO Nº 01/2012
CONVOCAÇÃO

Convocamos a comparecer no Departamento de Recursos Humanos, situado na Rua Deputado Claro César, nº 30, centro, os candidatos nominados a seguir, por ordem de classificação, munidos da seguinte documentação, em original e cópia:

01 - Comprovante de votação da última eleição
Observação: os candidatos que justificaram a ausência nas eleições deverão apresentar certidão de quitação eleitoral;
02 - Carteira de Identidade;
03 - CPF;
04 - Cartão do PIS/PASEP;
05 - Carteira de Trabalho e Previdência Social – CTPS;
06 - Certidão de Nascimento (solteiro) ou Certidão de Casamento;
07 - Certificado de reservista (sexo masculino);
08 - Comprovante de escolaridade conforme exigido no edital do concurso;
09 - Comprovante de experiência conforme exigido no edital do concurso;
10 - Atestado de Antecedentes Criminais;
11 - Comprovante de residência;
12 - 02 (duas) fotos 3 x 4 coloridas (recentes);
13 - Certidão de Nascimento dos filhos e dependentes;
14 - Caderneta de Vacinação dos filhos (de 0 a 5 anos);
15 - Declaração de Escolaridade dos filhos (de 6 a 14 anos).

Dia 28/04/2014 às 10 horas

PEDREIRO

7º JORGE PEDRO DA SILVA FILHO
RUA JOSSEI TODA, 878 – MANTIQUEIRA
PINDAMONHANGABA – SP
CEP 12446-430

EDSON MACEDO DE GOUVÊA
SECRETÁRIO DE ADMINISTRAÇÃO

POSTO DE ATENDIMENTO PAT AO TRABALHADOR DE PINDA/MOREIRA CESAR
DATA: 15/04/2014

FUNÇÃO
AUXILIAR DE ENFERMAGEM AUXILIAR DE MECÂNICO DE AUTO
CHURRASQUEIRO
CARPINTEIRO
COSTUREIRO(experiência com máquina overloque e galoneira) ESTETICISTA FACIAL (designer de sobrancelhas) ELETRICISTA DE MÁQUINAS PESADAS (empilhadeira)
FAXINEIRO
FONOAUDIÓLOGO
INSTALADOR DE FORRO E DIVISÓRIAS INSTALADOR DE GRANITOS JARDINEIRO
MOTORISTA DE CAMINHÃO
MECÂNICO DE EMPILHADEIRA
PROFESSOR DE INGLÊS PEDREIRO AZULEJISTA SUPERVISORA DE SERVIÇOS DE LIMPEZA
TÉCNICO EM NUTRIÇÃO

ACESSE O SITE: maisemprego.mte.gov.br ou COMPARECER AO PAT: PARA CADASTRO - AV. ALBUQUERQUE LINS, Nº 138 – SÃO BENEDITO – PINDAMONHANGABA-SP ou AV. JOSÉ AUGUSTO MESQUITA, Nº 170 – SUB-PREFEITURA- MOREIRA CÉSAR. O HORÁRIO DE SEGUNDA À SEXTA DAS 8:00 AS 16:00 HORAS, MUNIDO DE PIS ATIVO, CARTEIRA DE TRABALHO, RG E CPF. OBS: LEMBRANDO QUE AS VAGAS PODEM SOFRER ALTERAÇÃO OU ENCERRAMENTO ATÉ O FINAL DO EXPEDIENTE.

PROCESSO DE ELEIÇÃO PARA OS REPRESENTANTES DA SOCIEDADE CIVIL DO CONSELHO MUNICIPAL DA JUVENTUDE DE PINDAMONHANGABA - GESTÃO 2014/2016

HABILITADOS PARA A ELEIÇÃO

Representantes da sociedade civil habilitados ao 1º processo eleitoral, a se realizar em 24 de abril de 2014, às 18 horas, no auditório da Prefeitura Municipal, para a gestão 2014/2016 do COMJUV:

	NOME / CANDIDATO	INSTITUIÇÃO	VAGA
01	Diego Perez Costa	Central única da Associação de Moradores do Residencial Mombaça e Jardim Mariana	Entidade de Atendimento
02	Alex Miguel Bastos de Freitas	Federação Municipal das Associações de Pindamonhangaba	Entidade de Atendimento
03	Fabricio da Fonseca Carvalho	Igreja Evangélica Bola de Neve	Entidade Atendimento
04	Diego Matheus Araújo de Oliveira	Associação Pro Coalizões Comunitária Antidrogas do Brasil	Entidade de Defesa de Direitos
05	Ana Carolina Moreira dos Santos	Partido da Social Democracia Brasileira - PSDB	Entidade de Defesa de Direitos
06	Rafael Barreiro Takei	Fundação Universitária Vida Cristã	Associações Acadêmicas e Grêmios Estudantis
07	Rodrigo de Souza Godoi	Anhanguera Educacional LTDA	Associações Acadêmicas e Grêmios Estudantis

Pindamonhangaba, 16 de abril de 2014.

Secretaria Municipal de Esportes
Comissão Eleitoral

SECRETARIA DE ESTADO DOS NEGÓCIOS DA SEGURANÇA PÚBLICA
POLÍCIA CIVIL DO ESTADO DE SÃO PAULO
DEPARTAMENTO DE POLÍCIA JUDICIÁRIA DE SÃO PAULO INTERIOR
DEINTER 1 – SÃO JOSÉ DOS CAMPOS
DELEGACIA SECCIONAL DE POLÍCIA DE TAUBATÉ-SP
Segundo Distrito Policial de Pindamonhangaba –SP

EDITAL Nº 001/ II /2014

O Dr. Miguel Jacob Felipe Neto,
Delegado de Policia Titular do 2° Distrito Policial , na forma da lei, etc...

FAZ SABER QUE; nos termos do artigo 27, inciso III, do Decreto nº 44.448, de 24 de novembro de 1999 e Resolução SSP 46, de 21 de dezembro de 1970, que se procederá a Correição Ordinária e Periódica, pelo **EXMO SENHOR DOUTOR JOSE LUIZ RAMOS CAVALCANTI,** Delegado de Policia Seccional de Taubaté-SP, referente ao primeiro semestre do corrente ano, no Segundo Distrito Policial desta cidade no dia **24/04/2014 ás 10:00 horas.**

Para o qual ficam convocados desde já Autoridades, funcionários e ao povo em geral, a prestação de reclamações, sugestões e queixas.

Proceda-se a transcrição para a divulgação nos respectivos órgãos de imprensa.

REGISTRE-SE E CUMPRA-SE.

Pindamonhangaba, 14 de abril de 2014

Miguel Jacob Felipe Neto
Delegado de Policia

Rua Manoel Teixeira de Souza nº 462 B. Laerte Assunção – Moreira César – Pindamonhangaba/SP – Cep. 12.440-620
Fones: (12) 3641-1688

COMUNICADO

ARIJOSI BAR E RESTAURANTE LTDA.-EPP, estabelecido a Rodovia Presidente Dutra, s/nº - Km. 87,5 - Moreira Cesar - Pindamonhangaba - SP. CNPJ- 10.829.507/0001-06 e Inscrição Estadual nº 528.153.065.114, COMUNICA O EXTRAVIO, das notas fiscais mod . 2- Vendas a Consumidor do nº 251 a 500 série D-1, SEM USO.

LICENÇA DA CETESB

EDUARDO JORGE DE JESUS torna público que requereu na CETESB a Renovação de Licença de Operação para a atividade de serralheria caldeiraria e manutenção de equipamentos. Endereço: Av. Dr. Antonio Pinheiro Junior, n° 2601.

Prefeitura Municipal de Pindamonhangaba

Relação das instituições financeiras credenciadas para concessão de crédito consignado em Folha de Pagamento dos servidores

Taxa Efetiva Mensal

Prazo de Pagamento	Banco Alfa	Caixa Econômica Federal	Banco Bradesco	Banco Santander	Paraná Banco	Banco do Brasil
12 meses	1,27%	1,54%	1,82%	1,82%	2,08%	NÃO INFORMADO
24 meses	1,37%	1,54%	1,82%	1,82%	2,08%	NÃO INFORMADO
36 meses	1,47%	1,54%	1,82%	1,82%	2,08%	NÃO INFORMADO
48 meses	1,52%	1,54%	1,82%	1,82%	2,08%	NÃO INFORMADO

Banco Alfa - contato: (12) 3519-4500 ou (12) 7812-2452

Banco Bradesco - contato: (12) 2126-0050 ou (12) 3643-2055 ou (12) 3637-4862

Banco Santander - contato: (12) 3642-9420 ou 3642-7931

Caixa Econômica Federal - contato: (12) 2126-5800

Departamento de Recursos Humanos, 17 de abril de 2014.

Silvio Luis de Godoi

Diretor do Departamento de de Recursos Humanos

Ricardo Galeas Pereira

Chefe de Serviço Técnico do Serviço de Pessoal

PREFEITURA MUNICIPAL DE PINDAMONHANGABA
CONCURSO PÚBLICO Nº 02/2012
CONVOCAÇÃO

Convocamos a comparecer no Departamento de Recursos Humanos, situado na Rua Deputado Claro César, nº 30, centro, os candidatos nominados a seguir, por ordem de classificação, munidos da seguinte documentação, em original e cópia:

01 - Comprovante de votação da última eleição
Observação: os candidatos que justificaram a ausência nas eleições deverão apresentar certidão de quitação eleitoral;
02 - Carteira de Identidade;
03 - CPF;
04 - Cartão do PIS/PASEP;
05 - Carteira de Trabalho e Previdência Social – CTPS;
06 - Certidão de Nascimento (solteiro) ou Certidão de Casamento;
07 - Certificado de reservista (sexo masculino);
08 - Comprovante de escolaridade conforme exigido no edital do concurso;
09 - Atestado de Antecedentes Criminais;
10 - Comprovante de residência;
11 - 02 (duas) fotos 3 x 4 coloridas (recentes);
12 - Certidão de Nascimento dos filhos e dependentes;
13 - Caderneta de Vacinação (dos filhos de 0 a 5 anos);
14 - Declaração de Escolaridade (dos filhos de 6 a 14 anos).
Dia 28/04/2014 às 10 horas
AGENTE DO CONTROLE VETOR
8º LUIS GUSTAVO WAKASUGI
RUA CAPITÃO ANTONIO MARCONDES HOMEM DE MELLO, 101 - MOMBAÇA
PINDAMONHANGABA – SP
CEP 12425-090

EDSON MACEDO DE GOUVÊA - SECRETÁRIO DE ADMINISTRAÇÃO

PREFEITURA MUNICIPAL DE PINDAMONHANGABA

Estado de São Paulo

PREGÃO REGISTRO DE PREÇOS Nº 047/2014

RERRATIFICA-SE a publicação veiculada neste Jornal em 11/04/14, leia-se corretamente: A Prefeitura comunica que no **PPRP nº 047/2014** de "**Aquisição de massa asfáltica (CBUQ) faixas III e IV do DER com fornecimento e transporte para entrega dentro do município de Pindamonhangaba – SP em diversos locais**", foi elaborada a Ata para Registro de Preços abaixo, com validade de 12 meses, assinada em 28/03/2014:

ATA nº 074/2014 — **Empresa: ANDRADE BRITTA CONSTRUTORA E PAVIMENTADORA ARUSP LTDA**

ITEM	UNID. DE MEDIDA	DESCRIÇÃO	MARCA	VALOR UNITÁRIO (R$)	CONSUMO ESTIMADO ANUAL
01	TO	Massa asfáltica (CBUQ) – faixa III DER	Andrade Britta	163,35	15.000
02	TO	Massa asfáltica (CBUQ) – faixa IV DER	Andrade Britta	166,32	15.000

ESPORTES

Pinda e Moreira na Copa Vanguarda

MARCOS VINÍCIO CUBA
***

O ginásio Juca Moreira recebeu, na quinta-feira (10), o clássico entre Pinda e Moreira César pela 16ª Copa Vanguarda. Essa foi a última partida da noite. Antes, dois jogos foram relizados: Taubaté x Eugênio de Melo e Aparecida x São Bento do Sapucaí.

Na primeira disputa da noite, Eugênio de Melo viu Taubaté deslanchar e balançar a rede por várias vezes. O gol de honra de Eugênio de Mello, aconteceu no segundo tempo e o placar foi 7 a 1. O confronto entre São Bento do Sapucaí e Aparecida foi com rítmo acelerado e contra-ataques rápidos. São Bento venceu por 4 x 3.

No jogo mais aguardado a equipe de Moreira César iniciou a partida pressionando Pindamonhangaba e aproveitou o espaço para abrir o placar, no primeiro tempo, com Mica. No segundo tempo, Mica sofreu falta próximo à área, mas Dida armou a barreira e defendeu. O time do Distrito ainda teve duas oportunidades, mas sem sucesso.

O capitão de Pinda, Edinho, armou grandes jogadas na área e João Batista aproveitou a oportunidade para empatar.

O técnico de Pinda comenta que apesar do empate foi um bom resultado. Ele afirma que o jogo começou truncado e o time afrouxou um pouco a marcação e o adversário aproveitou a oportunidade criada e marcou. O próximo jogo da equipe de Pinda será contra Cunha, dia 24, em Cruzeiro. Apenas uma das representantes da "Princesa do Norte" passará para a próxima fase.

Jorjão destaca que Moreira César não teve muito tempo para treinar, então, o empate foi considerado uma vitória. "Hoje faltaram seis jogadores nossos. No jogo do dia 24 vamos contar com eles e lutaremos pela vitória contra Redenção".

Marcos Vinício Cuba

Jogo entre Pinda e Moreira foi tenso e equilibrado, prevalecendo o empate

Atletas de Pinda vencem prova da Aeronáutica

A corredora Carla de Melo dos Santos venceu os 5km da prova da Escola de Especialistas da Aeronáutica, realizada no último final de semana em Guaratinguetá. Nos 8km, categoria, 35-49, Nancy Felipe dos Santos ficou em primeiro lugar e obteve a segunda colocação geral.

Pelo masculino, Luís Carlos dos Santos (50-99) ficou em segundo lugar.

Divulgação

Pinda contou com representantes na prova

Profissionais de ginástica participam de curso

MARCOS VINÍCIO CUBA
***

A ginástica rítmica passou por várias mudanças em 2013. Para que profissionais da área mantenham-se atualizados, eles têm buscado cursos de qualificação para apresentar melhores trabalhos nas competições, como é o caso da Prefeitura de Pindamonhangaba, que levou a professora da modalidade para um curso de arbitragem no último final de semana.

A Federação Paulista de Ginástica Rítmica ofereceu o II Curso de Arbitragem Estadual, do ciclo 2013/2016, em São Bernardo do Campo com a árbitra internacional Maria da Conceição Costa, e com os árbitros nacionais Simone Chisté e Thiago Coelho.

De acordo com a professora de ginástica rítmica da Secretaria de Esportes da Prefeitura de Pindamonhangaba, participar deste curso foi muito válido, porque houveram mudanças no código da modalidade e com esta qualificação ela poderá corrigir os trabalhos que foram montados para serem executados em diversas competições.

Município terá "Festival de Lazer na Praça"

MARCOS VINÍCIO CUBA
***

A representante da Secretaria de Esporte, Lazer e Juventude do Estado na região esteve na Prefeitura de Pindamonhangaba para apresentar o projeto 'Festival de Lazer na Praça" ao prefeito.

Natália Fernanda Lucas de Almeida, diretora da Delegacia Regional de Esporte e Lazer de São José dos Campos, explicou que esta ação é desenvolvida por meio de convênio entre prefeituras e Governo do Estado, onde as prefeituras cedem o espaço e a Secretaria Estadual promove o evento.

O projeto oferece atividades voltadas para crianças. São atividades como futebol de salão e brinquedos infláveis. O evento acontece no mês de aniversário de Pinda, que foi um dos municípios contemplados com a parceria entre Prefeitura e Estado. A assinatura do convênio deverá ocorrer em breve.

Daniela Gonçalves

O evento será realizado por meio de parceria entre Prefeitura e Estado

Atletas dos Jori participam de encontro

MARCOS VINÍCIO CUBA
***

Os atletas que irão representar Pindamonhangaba nos Jori - Jogos Regionais do Idoso participaram de um encontro na noite de quinta-feira (10), no auditório da Prefeitura. Entre as modalidades que serão disputadas estão: buraco, coreografia, dança de salão, damas, xadrez, dominó, malha, atletismo, natação, tênis de mesa, truco e voleibol.

O secretário agradeceu aos esportistas pela disposição, empenho e dedicação em representar a cidade.

Maria Máximo, 72 anos, representa Pinda há 14 anos. Neste ano, irá integrar as equipes de voleibol e coreografia e comenta que todas as atletas são muito unidas e estão se empenhando para fazer o melhor em Caraguatatuba. Alguns estreantes também integram a delegação, como Rosa Maria Antunes dos Santos e Ana Maria M. de Carvalho. Rosa irá jogar truco e conta que esperou 12 anos para poder ir aos Jori. Ana Maria afirma que está muito feliz em representar a cidade pela primeira vez.

Marcos Vinicio Cuba

Em 2013 os atletas de Pinda conquistaram o 2º lugar na classificação geral

Marcos Vinicio Cuba

Rosa Maria Antunes

Marcos Vinicio Cuba

Ana Maria Carvalho

Marcos Vinicio Cuba

Maria Máximo

ESPORTES
Tribuna do Norte

Marcos Vinício Cuba

O próximo desafio pelo Campeonato Paulista será no dia 26 em São Paulo

Pinda empata com Sertãozinho pelo Paulista

MARCOS VINÍCIO CUBA
***

O futsal masculino de Pindamonhangaba empatou com a equipe de Sertãozinho na terceira rodada do Campeonato Paulista, Série A2. O confronto ocorreu no ginásio Rita Eni Cândido,"Ritoca", no Araretama, na noite do dia 12 de abril. O próximo jogo está marcado para o dia 26 e será em São Paulo. Na ocasião, Pinda vai encarar Santa Bárbara D´Oeste.

A competição está na fase de classificação. Ao todo, são dez jogos, sendo cinco em casa. Esta é a primeira vez que a cidade está participando com a categoria adulta.

No primeiro tempo Pinda teve a oportunidade de abrir o placar com Thiago, que arrancou, mas o goleiro se adiantou e fez a defesa. Já o segundo tempo, foi um jogo com poucos espaços e ambos tiveram chances de balançar a rede. O primeiro gol foi marcado pelo jogador Edinho, capitão da equipe, mas não demorou muito para o Sertãozinho igualar.

Agora, Pindamonhangaba vai treinar bastante para buscar a vitória contra Santa Bárbara. Durante a semana, os jogadores são acompanhados pelo técnico Lucas Costa no ginásio Alto Tabaú, das 18 às 20 horas.

Delegação treina para Jogos dos Idosos

MARCOS VINÍCIO CUBA
***

A delegação que irá representar Pindamonhangaba nos Jogos Regionais do Idoso conta com 105 atletas. A competição será em Caraguatatuba entre os dias 25 e 27 de abril.

O voleibol, masculino e feminino, conta com vários atletas experientes, que já participaram em anos anteriores, e com estreantes. A equipe de coreografia tem ensaiado bastante.

Os Jori são realizados por meio de parcerias entre o Fundo Social de Solidariedade do Estado de São Paulo, Secretaria de Esportes, Juventude e Lazer do Estado de São Paulo e Prefeitura da cidade sede.

A Secretaria de Esportes e Lazer disponibiliza vários espaços para a prática esportiva e os atletas da melhor idade não medem esforços. Com chuva ou sol, eles se deslocam de vários bairros e se reúnem nos ginásios e centros esportivos para acertar alguns detalhes e obter mais conhecimentos sobre novas regras.

Marcos Vinício Cuba

As equipes de voleibol treinam duas vezes por semana no Alto Tabau

UNIDOS PELA VITÓRIA

Os atletas de Pindamonhangaba garantem que estão unidos para fazer bonito na competição, assim como foi em 2013, quando conquistaram o 2º lugar geral, em Taubaté. Pindamonhangaba conta com duas equipes no voleibol feminino, times A e B, onde o A é para a faixa etária de 60 a 69 anos e o B, para jogadoras acima de 70 anos. Na categoria A, Pinda está no grupo com Ilha Bela e Lorena; na B, as pindenses estão ao lado de Cruzeiro, Lorena e São José dos Campos.

Terezinha Vieira, 62 anos, do voleibol, afirma que as jogadoras estão treinando e bem preparadas. "Vamos para Caraguatatuba com muita garra para que possamos trazer medalhas. Gostei da mudança da regra em relação ao tempo em que cada atleta podia ficar com a bola, porque vai dar mais ritmo ao jogo. Agora, são cinco segundos".

José Hermínio Nicoleti, 63 anos, vai integrar a equipe de voleibol nos Jori pela primeira vez. Ele diz que é motivo de orgulho representar a cidade, porque é nascido aqui. "Quando jovem eu participei dos Regionais e dos Abertos, jogando vôlei e basquete, então acredito que vou reviver os bons momentos que tive".

Marcos Vinício Cuba

Iracema da Rocha

Marcos Vinício Cuba

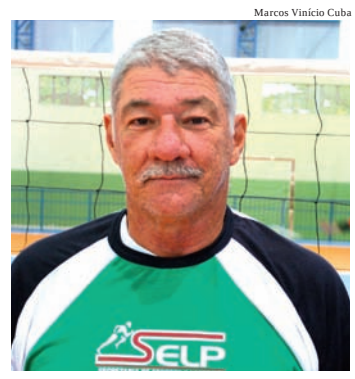

José Hermínio

Marcos Vinício Cuba

Tereza Vieira

COREOGRAFIA ENSAIA DE SEGUNDA A QUINTA-FEIRA

Quem pratica coreografia está ensaiando o tempo todo para não esquecer os passos, seja ao lado da equipe ou em casa. As apresentações desta modalidade serão na sexta-feira (25), a partir das 11 horas, no Centro Esportivo Municipal Ubaldo Gonçalves. De acordo com o sorteio, Pindamonhangaba será a sétima cidade a se apresentar. Ao todo, serão 17 coreografias.

Este ano, a coreógrafa pindense resolveu levar ao público o trabalho "Raízes", com muito samba, a alegria das torcidas e o futebol. Eles dançarão ao som de uma mixagem musical entre "Favo de Mel" e "O que é o que é", de Gonzaguinha.

Iracema da Rocha Esteves, 74 anos, comenta que irá completar 75 anos em julho e está muito feliz em representar a cidade pelo 14º ano. "É muito emocionante. A gente se sente cada vez melhor, a emoção é muito grande e não me sinto com a idade que tenho e, sim, com 20 ou 30 anos. Estou firme e forte e vou batalhar até quando Deus quiser. Os ensaios estão sendo muito bons".

"João do Pulo" conta com parque infantil

Marcos Vinício Cuba

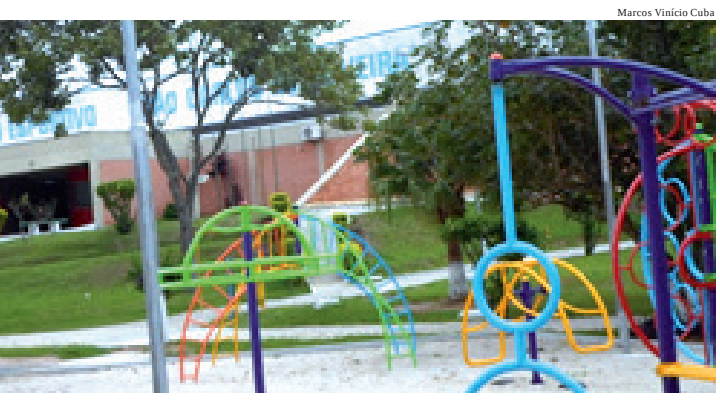

As crianças já poderão se divertir no local

MARCOS VINÍCIO CUBA
***

O Centro Esportivo João Carlos de Oliveira, "João do Pulo", tem recebido melhorias. As crianças poderão divertir-se com o playground, instalado recentemente. A Secretaria de Esportes e Lazer da Prefeitura de Pindamonhangaba oferece várias atividades à população. Além do playground, o ginásio também recebeu a "Estação Saúde", onde os pais podem se exercitar enquanto os filhos brincam.

A 'Estação Saúde' pode ser utilizada durante a semana, nos períodos da manhã, tarde ou noite. O centro esportivo passou por uma reestruturação na iluminação, visando melhor atender os indivíduos que gostam de fazer exercícios no período noturno.

No parque, há gangorra de pé equilibrista, escalada torcida, escalada, tornado, multiexercitador, carrossel, cisne, cavalinho duplo e gangorras. Profissionais da Secretaria de Esportes e Lazer convidam a população a praticar atividades físicas e a utilizar os equipamentos disponíveis no Centro Esportivo "João do Pulo" (rua Engenheiro Orlando Drumont Murgel, 482, Parque São Domingos). O local fica aberto de segunda a sexta-feira, das 6 às 22 horas, e aos sábados, domingos e feriados das 6 às 18 horas.

Secretaria de Esportes participa de seminário

MARCOS VINÍCIO CUBA
***

Professores da Secretaria de Juventude, Esportes e Lazer da Prefeitura de Pindamonhangaba marcaram presença no IV Seminário "Esporte, Atividade Física e Saúde", realizado entre os dias 7 e 10 e abril, na Assembleia Legislativa em São Paulo. No primeiro dia o público conferiu uma palestra com o tema "O Esporte e a Atividade Física na Saúde da População", com Nabil Ghorayeb, doutor em cardiologia pela Faculdade de Medicina da USP.

O evento também contou com palestras de profissionais experientes no setor, como: Magic Paula, deputado Edinho Silva, professor doutor José Maria Santarem, doutor Fábio Feldman, entre outros.

Marcos Vinício Cuba

O secretário de Juventude, Esportes e Lazer da Prefeitura de Pindamonhangaba e o diretor de Esportes tiveram a oportunidade de conversar com a gestora esportiva e medalhista olímpica, Magic Paula. Ela destacou a importância do esporte de base, enfatizando que a administração pública tem responsabilidade com o esporte social, que dá oportunidade a todos para praticarem alguma modalidade e que o esporte de alto rendimento deve ser apoiado pela iniciativa privada.

O responsável pela pasta esportiva local também conversou com o secretário de Esportes e Lazer de São Paulo para saber quais ações têm sido desenvolvidas na capital que poderão ser oferecidas a Pindamonhangaba.