# Tribuna do Norte

R$ 1,00 | FUNDAÇÃO DR. JOÃO ROMEIRO | Ano 132 - Nº 8353

PINDAMONHANGABA | SEXTA-FEIRA | 23 DE MAIO DE 2014


# Moreira César recebe obras de saúde, educação e infraestrutura

Os moradores de Moreira César estão recebendo obras de infraestrutura, como a galeria que vai evitar enchentes na região das ruas 21 de Abril e Pascoal Cornetti.

Além desta obra, que é municipal, o distrito recebe empreendimentos executados por meio de uma parceira entre a Prefeitura de Pindamonhangaba e o Governo Federal.

No Ipê II, está em fase de construção a Unidade Básica de Saúde; no Mantiqueira, uma quadra coberta; no loteamento Liberdade, uma creche que vai atender 240 crianças.

**DISTRITO 3**

Divulgação

Prefeito conversa com trabalhador na obra da creche do loteamento Liberdade


**PREFEITURA CONVOCA AGENTES DE CONTROLE À DENGUE**

PÁGINA 6

**HOMENAGENS NOS 68 ANOS DO 'BORBA GATO'**

PÁGINA 5

**CATÓLICOS E EVANGÉLICOS PROMOVEM FESTAS**

RELIGIOSIDADE 7

**PRESIDENTES DE BAIRRO DESTACAM SERVIÇOS**

PÁGINA 5

**PINDA ADERE AO 'MAIO AMARELO'**

PÁGINA 11


## Músicos se apresentam no Museu, no sábado

O Quinteto de Madeiras será a atração do "Clássicos em Cena", no sábado (24), no Museu Histórico de Pinda. A apresentarão será às 19 horas. Entrada gratuita.


**CULTURA & LAZER 8**



**DOAÇÃO DE SANGUE NO HOSPITAL 10 DE JULHO NA SEGUNDA-FEIRA**

PÁGINA 2


**PREVISÃO DO TEMPO**

**SEXTA-FEIRA**

17º 25º

UV 6

CHUVAS, MUITAS NUVENS E CHUVAS PERIÓDICAS

Fonte CPTEC/INPE

## Duplicação da 'Manoel' vai melhorar trânsito na região

As obras de duplicação da avenida Manoel César Ribeiro continuam sendo realizadas e levarão melhor fluidez ao tráfego de veículos, que é intenso naquela região. A via liga a região central à Zona Leste da cidade e à rodovia Presidente Dutra. Atendendo ao pedido da população, a Prefeitura está solicitando alterações no projeto, para preservar os ipês plantados pelo próprio Manoel César Ribeiro.


**2º CADERNO**


Odirley Pereira

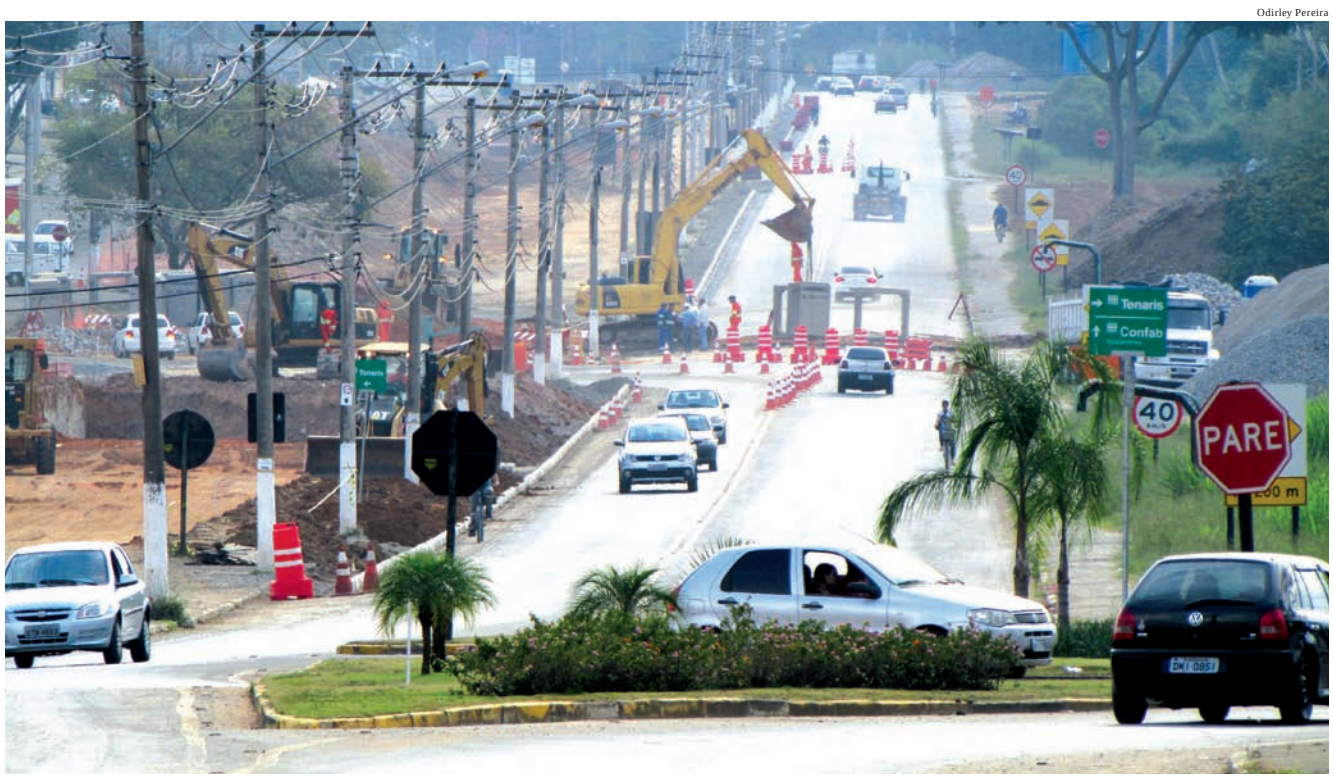


## Praça recebe tarde de poesias na sexta-feira

Esta sexta-feira (23) em Pindamonhangaba será cultural, com a apresentação gratuita do "Ruas de Rimas", com o Núcleo Girândola, às 16 horas, na praça Monsenhor Marcondes. A atração é realizada pelo Circuito Cultural Paulista e pela Prefeitura.


**CULTURA & LAZER 8**



**'REIS DO RINGUE' LUTAM NO ARARETAMA**

PÁGINA 5

**PROGRAMA DESTACA INDUSTRIALIZAÇÃO**

PÁGINA 11

**CONFIRA RODADA DO FUTEBOL**

ESPORTES 14

# EDITORIAL

*Prejuízos serão repassados ao consumidor*

## Medida do Governo e falta de chuva vai deixar eletricidade mais cara

A medida do Governo Federal de reduzir as tarifas energéticas em todo o país em 2013 forçará as distribuidoras a elevarem as taxas cobradas dos consumidores. Por mais que o Ministério das Minas e Energia fuja do assunto e não queira admitir, este efeito colateral vai afetar pessoas físicas e jurídicas do Brasil entre o fim deste ano e o início de 2015.

O ministro Edison Lobão tem evitado comentar o assunto em Brasília e grande parte do alto escalação de todo o Ministério também se esquiva. Tentar transparecer serenidade não vai aliviar o bolso da população, aliás 'abrir o jogo' seria a melhor solução para que todos já se preparassem para o que pode ocorrer. De acordo com especialistas no setor energético, a alta no valor da energia elétrica pode chegar até a exorbitantes 15%, dependendo da região.

O grande vilão neste caso e que não foi levado em conta pelo Governo Federal foi a chuva. Quer dizer, a ausência dela. Sem água nos reservatórios, as distribuidoras passam a adquirir eletricidade de outras companhias a um custo muito mais elevado e toda essa diferença será transferida aos consumidores.

Beneficiadas com a MP – Media Provisória de 2013, as hidrelétricas estão gerando menos energia que o necessário e isso compromete todo o sistema energético. Como consequência, este déficit será totalmente repassado ao consumidor final.

Culpar as empresas não faz o menor sentido, pois de acordo com a Lei 12.783/2013, o risco da falta de chuva pode ser repassado às tarifas, conforme publicação da própria Aneeel – Agência Nacional de Energia Elétrica.

A você, leitor consumidor, o que cabe é economizar. Apagar aquela luz acesa em um cômodo vazio, banhos mais curtos, passar roupas todas de uma vez na medida do possível, evitar deixar vários equipamentos ligados ao mesmo tempo, dentre outras ações.

# Doação de sangue na segunda-feira

O hemonúcleo de Taubaté, órgão responsável por suprir a demanda de sangue da região, está necessitando de voluntários para doação. A coleta acontece na próxima segunda-feira (26), das 8 às 12 horas, no Hospital 10 de Julho (Hospital da Unimed).

Para doar é necessário não ter problemas de saúde, não ser o grupo de risco e ficar sem ingerir bebida alcoólica por 24 horas. Para fumantes, a recomendação é que fiquem, ao menos, quatro horas sem fumar antes da doação.

Divulgação

## Curso de Massoterapia no Instituto Holístico

O Daya – Instituto Holístico está com vagas abertas para o curso de Formação em Massoterapia. O curso será oferecido em dois módulos, cada um com duração de três meses.

As aulas, que terão início no sábado (24), serão realizadas quinzenalmente, das 9 às 12 horas, na sede do instituto.

Para reservar a vaga basta enviar um e-mail para o endereço eletrônico institutodaya@hotmail.com.

## Feira de Adoção de Cães e Gatos

Neste sábado (24), o Abrigo Municipal de Animais realiza, em parceria com a Associação Centopeia, a Feira de Adoção de Cães e Gatos na praça em frente ao cemitério. O evento será das 9 às 13 horas. Para adotar, é necessário apresentar RG e comprovante de residência.

## Encontro de Tradições em Moreira

No sábado (24), a partir das 19 horas e, no domingo (25), a partir das 11 hora, será realizada a Festa Popular do 5º Encontro das Tradições, no Pátio da Paróquia São Vicente de Paulo, em Moreira César. Entrada gratuita.

# Bosque terá Dança Circular neste domingo

O Bosque da Princesa recebe, no domingo (25), mais uma edição do projeto Ciranda de Danças Circulares, realizado pela parceria entre o Departamento de Cultura da Prefeitura e a Baú Arte Cultura. O evento é gratuito e será realizado das 10 horas ao meio-dia. Para participar, basta chegar e se juntar à roda. Todos os passos são ensinados pelos focalizadores Bebel Moraes e João Junqueira. Em dias de chuva, o evento é automaticamente transferido para a quadra do Lar São Judas Tadeu, em frente ao Bosque.

Maria Fernanda Munhoz

# Som da TERRA

**"... ANDO DEVAGAR PORQUE já tive pressa, e levo esse sorriso porque já chorei demais..."**
**Paula Fernandes**

*João Paulo Ouverney*

**ARENA 101** Pinda: 24/5 (sábado) – Carnafacul. Talis e Welinton, Jammil e 1 Noites, Estrambelhados, Juca Teles e Mc Guime. www.arena101.com.br. Lista vip Luzera – 9171-8990 e 7811-9776

**BAR DO SANTISTA** Pinda: Som ao vivo toda quarta-feira e domingo, com ótimos artistas da cidade. Porções, bebidas, a simpatia do casal Zé Luiz e Lurdes, e agradável local de encontro de amigos

**CASARÃO ROSEIRA** – 29/5 (quinta) – 300% e Dj Welington Cavallera. toda quinta-feira, baladas em dois ambientes. Djs Digão e Juninho com diversos ritmos. Elas free até 23h

**CENTRO DE CONVIVÊNCIA** do Idoso (CCI) Pinda – Baile todo sábado (18h30). Banda ao vivo no último sábado do mês. Bairro Vila Rica

**CERVEJARIA DO GORDO** Lorena: 24/5 (sábado) – Jeito Moleque. 31/5 (sábado) – Victor & Leo. Via Dutra, divisa Guará/Lorena

**CHÁ BENEFICENTE** Lar Irmã Terezinha Pinda: 25/5 (domingo 16h) – Apresentações musicais, poesias, desfile de modas, exposição de trabalhos manuais etc. Convite R$ 25. Realização do Grupo Espírita Paz e Luz

**CHICK NA ROÇA** Taubaté: DOMINGO: 25/5 – Los Vaca. Estrada do Barreiro

**CLUBE DA VILA** São Benedito realiza um baile no Recinto São Vito (Moreira César) em junho: 1/6 (domingo) – Banda Realce. Tel (12) 3642-2087

**CLUBE DO LAZER** Taubaté: DOMINGO 21h – 25/5 – Tropicaliente. Obs – Todas bandas de São Paulo. QUARTA-FEIRA- 28/5 – Três Corações. Traje esporte fino. Tel. 3633-5389 e 3011-0400

**CLUBE DO VAQUEIRO** Roseira: Todo sábado – Balada Sertaneja com melhores bandas. Elas free até 0h. SP-62, 2.400, estrada Pinda-Roseira

**CREIX TÊNIS CLUBE** de Tremembé "Creix": 24/5 – Banda Gold. 31/5 – Bruno & Hyago. Tel (12) 3674-2413

**CROZARIOL** Tremembé: 30/5 (sexta) – Noite do Adesivo. Especial Tequileiros. Anderson & Rafael e Grupo Pralana. 7/6 (sábado) – Coco Loko. Tel. (12) 3672-2576.

**DANÇA CIRCULAR** Bosque Pinda: 25/5 (domingo 10h) – Promoção Departamento de Cultura da Prefeitura. Entrada franca

**FERROVIÁRIA** Pinda – Som ao vivo no deck da piscina **SEXTA-FEIRA:** 23/5 – Sincronia Sertaneja. 30/5 – Bruno & Hyago. Associado em dia não paga e pode retirar dois convites na secretaria. Não sócios: H R$ 10 e M vip até 23h30, e R$ 5 após esse horário. 13 e 14/6 (sexta e sábado 19h) – Arraiá da Ferrô. Dia 13 – Dupla César & Maycon. Dia 14 – Bruno & Hyago. E vem aí... Balada Retrô! Tel (12) 2126-4444. www.aaferroviaria.com.br

**FESTIVAL DE MÚSICA** da Juventude: Inscrições até esta sexta (23/5). Tel (12) 3642-1080 e 3643-2690, site www.pindamonhangaba.sp.gov.br

**GARGAMEL PETISCARIA** Pinda comunica: "Atençao amigos e clientes, por um tempo estaremos fechados, reformando um novo espaço para melhor atendê-los, em breve novas noticias de lugar e agenda" HÍPICA PARAÍSO Taubaté: Terça (20h) – Sertaneja com banda ao vivo e quirerinha na faixa. Quinta - Quinta Countryneja com melhores banda e vaca atolada na faixa. Tel (12) 99797-1474

**JANTAR DANÇANTE** Pinda: 23/5 (sexta) – Jantar Dançante. Banda Chamego.com (Anjinho do Vale). R$ 25 por pessoa. Organização Haiddê e Luiz. Tel (12) 3645-2361 e 99708-3602. Rua Rubião Júnior, 65

**KI PORÇÕES** Pinda: Toda quinta-feira, Quintaneja com o Dj Messias de Melo e convidados. Av. Dr. Francisco Lessa Júnior, 662-758

**LIONS CLUBE** Pinda: 7/6 (sexta) – Jantar Dançante animado por João By Law. Individual R$ 30 e mesa com 6 lugares R$ 180. Promoção do Bloco Pé na Cova. Informações no Lions Clube e Pindavale

**MANGUEIRÃO** Pinda: Agora sob nova direção (Lúcio Tavares – Paquinha), está realizando ótimos bailes toda sexta-feira, com os melhores artistas, entre eles a Banda Gold

**MIX POTATO** Pinda: 23/5 (sexta 19h) – Marcela Oliveira e Rafael Cavalheiro. A dupla tem sido muito elogiada em todos os lugares onde se apresenta. Rua dos Andradas, 393

**MUTLEY** Taubaté: 23/5 (sexta) Noite da Porca e Parafuso. Banda Like a Box. 24/5 (sábado) – Hot Tocks. Dj Johnny Reis. Lista: dayse@mutley.com.br. By pass/ Info: (12) 988118300

**ÓBVIO CHOPERIA** Pinda: 23/5 (sexta) – Scream Sessions (Theres Face, Distro Fica e Jonny Sniper). 24/5 (sábado) - Banda AC/DC. 25/5 (domingo 19h) - Fúria Rock Festival. Bandas Dia de Fúria e D' Lara Rock.

**PINDABAR** Pindamonhangaba: QUINTA-FEIRA – Quintaneja com banda ao vivo. SEXTA – 23/5 – Grupo Bom Talento. DOMINGO – 25/5 – Não informado. 30/5 – Conexão Pagode (Bom Talento, Nota Samba e Na Pegada). SÁBADO – 24/5 – Não informado.Toda Segunda – Sertanejo com cerveja Itaipava a R$ 1 a noite toda. Em breve, feijoada e pagode de mesa nas tardes de sábado. Tel (12) 3645-5805, 99142-0181 e 99163-9001.Site: www.pindabar.com

**RANCHO SANTA FÉ** Aparecida: 23/5 – Maria Cecília & Roldofo. 30/5 – Valório do Boi. Nando & Rick, Grupos Proposta e Tekatê

**RECANTO CAIPIRA** Pinda, no Sindicato Rural: 24/5 (sábado) – Zé Luiz (SJC). 29/5 (quinta) – Washington dos Teclados. 31/5 (sábado) –Wilson & Washington. Tel. (12) 3648-4036 e 9775-0389.

## DESTAQUE DA SEMANA

Cantora Marcela Oliveira (Marcelinha) atualmente é um dos grandes destaques do cenário musical em Pinda e região. Ela começou ainda garotinha no "Domingão Sertanejo" do Cardosão, na Praça da Liberdade. Dona de uma potente e cativadora voz, lembra a cantora Paula Fernandes.

Quem quiser conhecer a moça, ela se apresenta no Mix Potato Pinda no 23/5 (sexta 19h) em parceria com Rafael Cavalheiro. A dupla tem sido muito elogiada em todos os lugares onde se apresenta, ideal para shows, som ao vivo e outros eventos. Veja maiores detalhes no facebook da moça:

https://www.facebook.com/profile.php?id=100008249596516&fref=ts.

**Fundação Dr. João Romeiro** — **EXPEDIENTE** — Tribuna do Norte

**Criada pela Lei Nº 1.672 de 6 de Maio de 1980 - Órgão mantenedor do Jornal Tribuna do Norte - CNPJ: 50455237/0001-35 - Prédio Domingos José Ramos Mello (Gaúcho)**
**PRESIDENTE DA FUNDAÇÃO DR. JOÃO ROMEIRO:** Antônio Aziz Boulos
**CHEFE DE EDIÇÃO:** Odirley Pereira - Mtb 48.651
**RESPONSABILIDADE:** Os textos assinados são de inteira responsabilidade do autor.
**REDAÇÃO E BALCÃO DE ANÚNCIOS:** Praça Barão do Rio Branco, 25, Centro. Tel / Fax (12) 3644-2077 - CEP 12.400-280 - Pindamonhangaba São Paulo
**REPRESENTANTE NACIONAL:** RGD-Comunicação S/C Ltda
Rua Duarte de Azevedo, 532 - Santana - CEP 02036-022 - São Paulo/SP - Tel./Fax: (11) 2971-1000 - (E-mail: rgdribas@uol.com.br) -
IMPRESSÃO: S. Billota e Billota Ltda - ME - (12) 3301-5005 - Lorena/SP.

**TRIBUNA NA NET**
www.tribunadonorte.net
contato@tribunadonorte.net

# DISTRITO

# Obras em diversas áreas beneficiam moradores de Moreira César

CINTIA CAMARGO
* * *

Com a realização de mais de 40 reuniões com a população de diversos bairros de Pindamonhangaba, a administração municipal vem realizando várias obras – muitas delas definidas pelos munícipes durante esses encontros.

No Distrito de Moreira César, o prefeito e o subprefeito de Moreira César visitaram algumas obras que estão em andamento, seja por realização da própria Prefeitura ou através de convênios com o Governo Federal.

**Unidade Básica de Saúde do Ipê II**

Uma delas é a Unidade Básica de Saúde, na Alameda das Grevileas, no Ipê II, realizada através de uma parceria entre a Prefeitura e o Governo Federal. A UBS está localizada num terreno de 2.422,44m² e tem 730,97m² de área construída, além de estacionamento interno.

De acordo com informações da Secretaria de Obras da Prefeitura, a construção conta com sala de espera, farmácia, salas de inalação, de curativos e de procedimentos médicos, além de sanitários acessíveis e sete consultórios, sendo um ginecológico e um odontológico. Pelo convênio com o Governo Federal, a unidade contará com médicos, enfermeiros, auxiliares de enfermagem, além de serviços de consultas, vacinas, coletas de exames preventivos e parte odontológica.

Divulgação

Creche para 240 alunos está sendo construída no Liberdade

Divulgação

UBS do Ipê II é edificada por meio do convênio com o Governo Federal

**Quadra Coberta Mantiqueira**

Também estão em andamento as obras da quadra coberta do loteamento Mantiqueira, um outro empreendimento que o prefeito visitou e que vem sendo realizada pelo PAC 2, por meio do FNDE – Fundo Nacional de Desenvolvimento da Educação. A quadra está com pilares e piso prontos. O investimento é de R$ 536.998,42, incluindo a contrapartida da prefeitura.

**Creche Liberdade**

As obras da creche do loteamento Liberdade também continuam em andamento. A unidade educacional, que terá capacidade para atender 240 crianças, é mais uma obra em parceria com o PAC 2, também por meio do FNDE. O projeto contempla seis salas com banheiro, sanitários masculinos e femininos, salas de leitura, informática entre outras, além de secretaria, cozinha, pátio, área para playground e jardim.

Para o prefeito, todas elas demonstram o crescimento do distrito, com a possibilidade de atendimento aos munícipes em áreas de fundamental importância: saúde, educação, esporte e lazer. "Nesta parceria com os governos estadual e federal quem ganha é a cidade, já que somos todos responsáveis pela busca da melhoria da qualidade de vida dos munícipes", disse.

## ADMINISTRAÇÃO PRÓPRIA

*A equipe da Subprefeitura de Moreira César está executando uma galeria de águas pluviais com aproximadamente 500 metros de extensão. A rede liga as ruas 21 de Abril e Pascoal Cornetti.*

*O subprefeito de Moreira César comenta que a galeria está sendo feita com tubos de 0,6m e explica que a equipe encaixa os tubos e faz o aterramento no mesmo dia. O local possui rede de água e esgoto e há projetos para asfaltar as ruas.*

*A equipe da Subprefeitura está trabalhando diariamente para oferecer melhor infraestrutura aos moradores do distrito. Marta Machado reside na região e comenta que é interessante a construção da galeria, porque isso possibilitará a pavimentação destas ruas.*

Divulgação

Galeria tem cerca de 500 metros de extensão

Divulgação

Quadra do Mantiqueira será coberta

# "Pega-tudo" inicia coleta nesta segunda em bairros de Moreira

MARCOS VINÍCIO CUBA
* * *

A Subprefeitura de Moreira César inicia nesta segunda-feira (26), a coleta referente ao programa municipal Pega-tudo. Os moradores dos bairros Karina, Ramos e São Vicente têm até esta sexta-feira (23) para colocar os materiais inservíveis em frente às suas casas. A dica é não colocar muito próximo ao muro, porque dificulta a retirada, e nem atrás de postes e árvores. Se fizer fora do prazo estipulado pode gerar multa.

A equipe da Subprefeitura realiza a distribuição de panfleto informativo para que a população siga as recomendações. Casos de descarte em locais não apropriados devem ser denunciados pelo telefone 3644-5200.

Entre os dias 26 e 30 de maio os moradores de Moreira César e do loteamento Padre Rodolfo poderão limpar os quintais e, a partir do dia 2 de junho, a equipe da Subprefeitura fará as coletas. Os serviços do Pega-tudo contribuem com o extermínio de possíveis criadouros do mosquito transmissor da dengue.

Arquivo TN

Serviço do Pega-tudo colabora no combate à proliferação da dengue

Divulgação

## SUBPREFEITURA RECEBE NOVOS MAQUINÁRIOS

Para que a Subprefeitura de Moreira César possa atender toda a demanda de serviços, os profissionais contam com mais três maquinários. Os equipamentos são: pá carregadeira, retroescavadeira e trator leve.

De acordo com as informações de profissionais da Subprefeitura, os equipamentos serão utilizados em obras e serviços de manutenção e em trabalhos como "Pega-tudo", galerias e roçadas.

# **Felipe César – FC** reitera a construção de casas populares na Zona Rural de Pindamonhangaba

O vereador Felipe César – FC (PMDB) reitera ao Executivo a realização estudos visando a construção de casas populares na zona rural de Pindamonhangaba. "O Plano Minha Casa, Minha Vida também contempla a Zona Rural, precisamos correr atrás para que nossa cidade também possa ser contemplada com este benefício", diz Felipe César – FC. O vereador pede a construção de casas populares principalmente nos bairros: Cruz Pequena, Ribeirão Grande, Mandu, Bonsucesso, Piracuama, Pinhão do Borba, Goiabal, Macuco, Pouso Frio e Bairro dos Oliveiras. "Precisamos fixar o homem no campo, dando condições dignas para sua moradia. Até hoje, o que temos visto é a construção de casas populares na cidade. Precisamos também nos preocupar com o trabalhador rural", destaca o vereador.

Assessoria de Comunicação/CVP

Vereador Felipe César - FC

**Segundo anel viário**

O vereador Felipe César – FC reitera ao Executivo a contratação de uma empresa especializada para realizar estudos visando a construção do segundo anel viário em Pindamonhangaba. O vereador alega que tendo em vista o crescimento do município nos últimos anos e o fluxo de veículos, há necessidade de novas rotas alternativas para o contorno e o acesso da cidade.

Como este estudo e a obra demandam muito tempo, o vereador Felipe César – FC, prevendo esta necessidade num futuro próximo, pede ao prefeito que se inicie as tratativas o quanto antes, visando o segundo anel viário em Pindamonhangaba.

**Poupatempo para o Produtor Rural**

O vereador Felipe César – FC reitera solicitação ao Governador Geraldo Alckmin, pedindo a instalação de um Poupatempo para o trabalhador rural, nos moldes das cidades de Itapetininga e Avaré, com os mesmos serviços oferecidos pelo programa, de modo a facilitar o atendimento para o "homem do campo". Em sua justificativa, o vereador alega que o trabalhador rural não pode deixar seus afazeres por muito tempo, e um atendimento direto e diferenciado a ele, facilitará em muito para que possa regularizar sua documentação. "Tudo que uma casa de agricultura faz, esse Poupatempo Rural também faz, de uma forma ainda mais eficaz. O produtor terá acesso a mais de 50 tipos de serviços oferecidos, como a emissão de Guia de Trânsito Animal Eletrônica (e-GTA), adesão aos programas da Secretaria de Agricultura, linhas de crédito, financiamento e seguro rural do Feap, entre outros", explica o vereador Felipe César – FC.

***Fale com o Vereador Felipe César – FC***

**E-mail: felipecesar@camarapinda.sp.gov.br**

# Satisfeito, **vereador Janio Lerario** elogia obras na feira livre do centro da cidade

***Pedido foi feito pelos feirantes e faz parte de uma série de ações do Executivo com o objetivo de realizar melhorias no local***

Assessoria de Comunicação/CVP

Vereador Janio Lerario

O vereador Janio Ardito Lerario (PSDB) está contente com as obras que estão sendo realizadas na feira livre do centro de Pindamonhangaba. Janio disse que "este é um pedido dos feirantes e faz parte de uma série de ações do prefeito visando trazer muitas melhorias aos feirantes, consumidores e a todo povo em geral. "Essas obras foram iniciadas no começo de abril e já estão a todo vapor para beneficiar a todos naquela região", afirmou o vereador.

Janio explicou que está em fase de finalização a instalação de luminárias. Também está sendo feita uma adequação na parte elétrica para que se coloque pontos de energia nas bancas dos feirantes. "É uma obra que, com certeza, vai ficar muito bonita, pois serão colocadas canaletas para que sejam escoadas as águas pluviais e o local também receberá um novo piso de concreto polido", observa Janio Lerario.

O vereador completa afirmando que "serão feitos, ainda, abrigos para lixo, ampliação da calçada, guias e sarjetas, rampas de acessibilidade, reforma dos tanques e o fechamento em chapa com brises para ventilação e iluminação natural. "Com certeza, essa será uma grande obra para o povo de nossa cidade", finalizou o vereador Janio Lerario.

**Fale com o Vereador Janio Lerario**
*Telefones: (12) 3644-2251 e 3644-2252*
*e-mail: janiolerario@camarapinda.sp.gov.br*

# Igreja de Santa Rita é inaugurada e **vereador Cal** agradece a todos que contribuiram com a obra

O vereador José Carlos Gomes – Cal (PTB) está agradecendo a família de Antônio Araguaia (já falecido) que há muitos anos doou um terreno no bairro "Vale das Acácias para a Cúria Diocesana para a construção da Igreja de Santa Rita. A doação do terreno citado contou com a colaboração do padre Geraldo Carlos da Silva e do Prefeito na época, Vito Ardito Lerario e seu vice-prefeito na época, José Carlos Gomes – Cal.

Por isso, o vereador Cal cumprimenta o Cônego Geraldo e o Senhor Siqueira, que foi o encarregado da construção desta importante Igreja de Santa Rita. Em nome de toda população do Vale das Acácias e bairros adjacentes, o vereador Cal também agradece a todos que colaboraram para que essa belíssima obra pudesse ser inaugurada no dia de sua padroeira, 22 de maio, Santa Rita. Agradecimentos especiais a todos que trabalharam na construção da Igreja; à Prefeitura Municipal; ao Zé Luís, ao Zézinho, ao Deposito Santa Rita e à todos aqueles que contribuiram com essa importante Casa de Deus.

Fotos: Assessoria de Comunicação/CVP

O vereador Cal (destaque) está agradecendo a todos que contribuiram para a construção da Igreja de Santa Rita, no bairro Vale das Acácias

***Fale com o Vereador Cal***
***Gabinete - telefones: (12) 3644-2267 ou 3644-2268***
***e-mail:cal@camarapinda.sp.gov.br***
***facebook:vereadorcal***

# **Toninho da Farmácia** solicita melhorias para o Jardim Morumbi, Água Preta e Bosque

O vereador Toninho da Farmácia (PDT), esta solicitando diversas melhorias para os bairros Jardim Morumbi, Água Preta e Bosque.

Fotos: Assessoria de Comunicação/CVP

No Jardim Morumbi e Água Preta, o vereador esteve reunido com o moradores e na ocasião recebeu por parte da população diversas solicitações como o aumento das rondas policias na comunidade, a regularização na entrega das correspondências por parte dos Correios e a melhoria no trânsito e na sinalização viária das vias do bairro.

**Bosque**

O vereador Toninho da Farmácia solicita ao Prefeito, informações sobre quais providências foram tomadas no sentido de realizar a demolição dos imóveis desapropriados no bairro do Bosque.

De acordo com o vereador, estes imóveis estão localizadas ao lado da Estação elevatória da SABESP, localizada no cruzamento das ruas Manoel Jacinto Perreira e Pedro Henrique Gonçalves, e foram objetos de desapropriação .

O fato é que hoje estes imoveis estão em ruínas, servindo apenas para o uso de usuários de drogas e esconderijo de marginais, causando grande sensação de insegurança a toda a comunidade. Este assunto foi abordado no requerimento nº 2627/2013 de 14 de outubro de 2013, encaminhado a Gerência da SABESP.

***Fale com o vereador Toninho da Farmácia***
**Gabinete: 3644-2259 / 3644-2260**
**toninhodafarmacia@camarapinda.sp.gov.br**
**www.facebook.com/verpindatoninhodafarmacia**

# **Vereador Magrão** questiona multas aplicadas pelo Deptran do município

O vereador Carlos Eduardo de Moura - Magrão (PPS) protocolou na última sessão, o requerimento nº 1.183/2014, solicitando informações do DEPTRAN- Departamento de Trânsito do município, a respeito das autuações que estão sendo feitas nos veículos que utilizam o estacionamento rotativo, denominada "Área Azul".

O vereador tomou conhecimento de que funcionários da empresa concessionária que administra a "Área Azul" estariam fotografando o para-brisa dos veículos e repassando aos agentes de trânsito para a lavratura da autuação.

Segundo a Resolução 363, de 28/10/2010, o auto de infração será lavrado pela Autoridade de Trânsito ou por seu agente, sendo que funcionários da empresa que administra a "Área Azul" não se enquadram na referida Resolução. Dessa maneira, entende-se que as multas estão sendo aplicadas nas dependências do Departamento de Trânsito e não no local dos fatos, desrespeitando o CTB - Código de Trânsito Brasileiro.

Para o vereador, "essa prática de autuação está equivocada, pois gera dúvidas". "A foto pode ter sido tirada no momento em que a pessoa foi retirar o ticket, por exemplo", disse o vereador.

"Protocolei o requerimento a pedido das pessoas que foram autuadas e sentem-se prejudicadas, pedindo ao Departamento de Trânsito informações fundamentadas na legislação sobre as autuações que estão sendo aplicadas dessa forma", conclui o vereador Magrão.

Assessoria de Comunicação/CVP

Vereador Magrão

***Fale com o vereador Magrão:***
***Gabinete Tels. (12) 3644-2263 ou 3644-2264***
***e-mail: vereadormagrao@camarapinda.sp.gov.br***
***Facebook: Carlos Moura Magrão***

# **Vereador Professor Eric** solicita "Caminhão de inseticida" na luta contra a Dengue

O vereador Professor Eric (PR) reiterou através dos requerimentos n° 1.082/2014 e n° 1.083/2014 ao Executivo Municipal, as solicitações à Secretária de Saúde e Assistência Social, Sandra Tutihashi, para que destine, com urgência, o "Caminhão de inseticida" à Região Leste de Pindamonhangaba. "Peço a máxima urgência nesta reivindicação para que, em toda Região Leste, seja aplicado o inseticida visando combater o mosquito transmissor da dengue, Esta doença é fatal e precisamos preservar as vidas dos nossos moradores", enfatizou o vereador. Ele concluiu dizendo que "como pode um mosquito tão pequeno fazer tanto estrago na vida da população".

Assessoria de Comunicação/CVP

Vereador Professor Eric

**Dengue no Ipê I**

O vereador Professor Eric também apresentou o requerimento nº 1.136/2014 ao Executivo Municipal, solicitando ao Departamento de Controle de Vetores e a Subprefeitura de Moreira César, que envie uma equipe de "Controle de Vetores" para percorrer o bairro Terra dos Ipês I. De acordo com o parlamentar, no bairro, uma munícipe grávida de 8 meses contraiu a dengue. "Peço a máxima urgência para que em toda região seja aplicado o inseticida para combater o mosquito da dengue, pois a doença é fatal e precisamos preservar as vidas dos nossos moradores", lamentou o Professor Eric.

**Fale com o vereador Professor Eric**
***professoreric@camarapinda.sp.gov.br***
***gabinete: 3644-2269 ou 3644-2270.***
***facebook : Professor Eric***

*O conteúdo editorial desta página é de inteira responsabilidade da Assessoria de Comunicação da Câmara de Vereadores de Pindamonhangaba.*

Assessoria de Comunicação
Assistentes de Imprensa Parlamentar: Luiz Carlos Pinto (MTb 32.783) e Robson Luís Monteiro (MTb 18.021)
www.camarapinda.sp.gov.br

Telefones: (12) 3644-2275, 3644-2279 e 3644-2281

# CIDADE

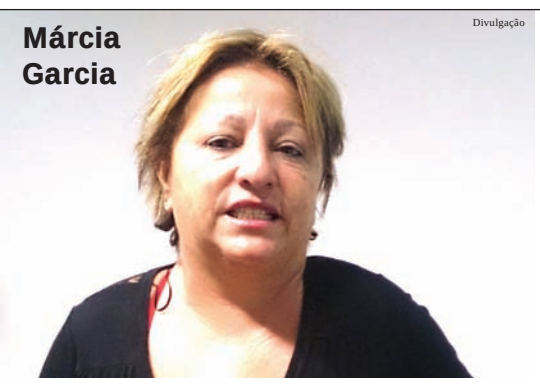
Divulgação
Márcia Garcia

Divulgação
Fabiana Cristina Leite

Divulgação
Jorge Gonçalves

Divulgação
Arnaldo Alves de Souza

# Associações de moradores atuam no desenvolvimento do município

ANA CAMILA CAMPOS
***

Pindamonhangaba encontra-se em constante crescimento. Basta olhar ao redor da cidade e compará-la com o mesmo cenário de vários anos. Todos os setores estruturais e sociais estão em busca de acompanhar esse desenvolvimento, que oferece cada vez mais autonomia e voz ativa para a sociedade, que se organiza em pequenos grupos de mobilização.

Uma dessas formas de representação são as associações de moradores, que são entidades civis sem fins lucrativos formadas por voluntários, que debatem sobre as carências da região e elaboram as ferramentas para levar estas solicitações aos responsáveis, que podem ser vereadores, prefeito, secretários municipais, deputados e autoridade policial local.

LEGISLAÇÃO - Para ter efeito, a associação de moradores precisa ter ata lavrada e estatuto, estar devidamente registrados em cartório e possuir CNPJ junto à Receita Federal. A diretoria é formada por presidente, vice-presidente, secretários, tesoureiros, diretor social e conselho fiscal (titulares e suplentes). Geralmente, o prazo para a eleição é de dois anos para manter ou renovar sua diretoria.

FUNÇÕES
- representar a comunidade oficialmente junto às autoridades, órgãos, empresas e outras entidades;
- reivindicar junto com a comunidade, através de ofícios, suas principais carências e necessidades;
- atuar na melhoria dos instrumentos sociais da comunidade como saneamento, saúde, educação, transporte, segurança pública e outros;
- elaborar e executar projetos e programas sociais para elevar a qualidade de vida de toda a sua comunidade.

PAPEL DA COMUNIDADE
- levar reivindicações para a associação;
- ser voluntário nas ações desenvolvidas pelo órgão;
- apresentar propostas, sugestões e reclamações;
- participar das assembleias convocadas e dos eventos promovidos;
- fiscalizar as ações e atividades da associação.

## ASSOCIAÇÃO IPÊ I E JARDIM CARLOTA

*Márcia Garcia está à frente da associação dos bairros Ipê I e Jardim Carlota há oito anos. Ela destaca o desenvolvimento dos trabalhos sociais e o resultado deles na comunidade. "Temos um projeto com a capoeira e uma equipe de futebol, que vai retomar as atividades no segundo semestre. Nosso time tem até patrocínio e vemos o resultado do trabalho na vida dos jovens", comemora.*

Presidente – Márcia Garcia da Dilva
Vice-presidente – Maria Helena Alves de Mato
Secretária – Wendy Francine da Silva
Tesoureiro – Cristóvão Alves Franco
Membro ativo - Laércio Mariano de Oliveira
Membro ativo - Antônio M. de Campos
Membro ativo - Wagner Valmir da Silva
Suplente – João Araújo Costa
Suplente – Ana Maria de Souza Santos
Suplente – Cintia Nascimento Franco

## ASSOCIAÇÃO DO VALE DAS ACÁCIAS

*Fabiana Cristina Leite é presidente da associação dos bairros Vale das Acácias e Laerte Assumpção há dois anos. Ela comentou que a associação está em processo de regularização de documentos e que, com isso, poderão desenvolver outras ações que desejam.*

*"Diante dos problemas, pensamos em contribuir de alguma forma. Por exemplo, em organizar comemorações em datas festivas para beneficiar aqueles que não têm condições financeiras", destaca.*

Presidente – Fabiana Cristina Leite
Vice-presidente – Dulcinéia Maria Leandro
Secretária – Mariza Vaccari Souza
Tesoureiro – Thereza Aparecida Orosco
Diretor Social – Benedita Maria Bernardes
Diretor de Esporte – Leandro Custodio Barbosa
Diretor de Cultura – Willians Souza
Conselho fiscal:
Membro efetivo - Glauber Gleidson, Marinalva Gomes dos Reis Miguel
Membro efetivo - Josefina da Silva Lima
Suplente: Fernanda Moreira Guedes e Gislaine da Silva Ribeiro

## AMORPAS - PASIN

*Desde 2012, Jorge Gonçalves vem desenvolvendo um trabalho na associação de moradores do residencial Pasin, cuja maior vitória foi solucionar a questão das casas abandonadas do bairro.*

*"Elaboramos um documento embasado legalmente solicitando providências para as casas depredadas e abandonadas do residencial, apresentado a diversas autoridades, que resultou em um novo termo de ajuste de conduta para a reforma de três casas por mês pelo Empreendimento Imobiliário. Essa conquista contou com a ajuda de parceiros colaboradores, comunidade São José, moradores e Ministério Público", afirmou.*

Presidente - Jorge Luiz Santos Gonçalves
Vice-presidente - João Aparecido da Silva
Secretária - Rosangela Weitzel do Nascimento
Tesoureiro - Paulo de Salles
Tesoureiro - João Batista de Oliveira
Conselho / Diretoria - Jacob Alves de Aguiar
Conselho / Diretoria - Dalmor de Moura Dill
Conselho / Diretoria - Paulo Fernando da Silva
Conselho / Diretoria - Sinésio Domingos de Oliveira
Conselho / Diretoria - Carlos Roberto da Silva
Conselho - Paulo Borges

## MANTIQUEIRA

*Arnaldo Alves de Souza acabou de assumir a presidência da associação do Mantiqueira. Entretanto, ele está engajado em proporcionar uma melhora estrutural no bairro. "Além da pintura de lombadas e sinalização, por exemplo, também estamos preocupados com a questão da dengue no loteamento Mantiqueira", revela.*

Presidente - Arnaldo Alves de Souza
Vice-presidente – se ausentou
1º secretário - Ivanir
Compõem a chapa:
João Augusto de Carvalho
Edineia de Carvalho

# Batalhão Borba Gato comemora 68º aniversário

O 2º Batalhão de Engenharia de Combate – Batalhão Borba Gato, de Pindamonhangaba, comemorou seu 68º aniversário nessa quinta-feira (22). O evento contou com a presença dos recrutas que se formaram no Batalhão, recebendo a boina verde-oliva. Familiares dos soldados e a comunidade puderam acompanhar a cerimônia, que teve a presença do prefeito de Pindamonhangaba, do presidente da Câmara e do general Mário Antônio Ramos Antunes, antigo comandante da 102º Brigada Infantaria Leve.

O comandante agradeceu a presença da comunidade, amigos de comando e ao prefeito "que acolhe tão bem o 2º BE Cmb na cidade". Parabenizou os recrutas "pela coragem, pela força e pelo sangue que eles dão ao batalhão".

O diploma de "Amigos do Batalhão" é a materialização da gratidão para as pessoas que contribuem de forma direta ou indireta com o comando. Os diplomas foram entregues pelo comandante para o prefeito de Pinda, secretário de Planejamento, secretário de Obras, diretor de Meio Ambiente, entre outros.

Júlia Villar

Prefeito e autoridades civis e militares durante a cerimômia

# Reis do Ringue no Araretama

AIANDRA ALVES MARIANO
***

Os Reis do Ringue vão se apresentar em Pindamonhangaba no sábado (24) para uma luta show. O evento será no ginásio de esportes do Araretama, partir das 20 horas. A entrada é 1 kg de alimento não perecível, que será doado para entidades beneficentes do município.

O diretor e lutador da companhia Reis do Ringue, Ronaldo Aparecido Gonçalves, popularmente conhecido como "Homem Montanha", conta que será um espetáculo de luta livre, com a participação de 10 lutadores.

Os Reis do Ringue existem há mais de 60 anos e surgiram com o sucesso do "Telecatch", um programa de televisão criado na extinta TV Excelsior, dedicado à exibição de combates de luta-livre que combinavam encenação teatral, combate e circo. O programa alcan çou o auge do sucesso na década de 60, criando vários heróis, como Ted Boy Marino.

Nos anos 70, o programa passou para a TV Record, com o nome Os Reis do Ringue, e contava com uma enorme audiência. De cem televisores ligados, mais de 80% estavam no canal que transmitia as lutas livres. Durante dez anos os Reis do Ringue lideraram a audiência.

Atualmente, o grupo de lutadores percorre as cidades, resgatando a prática da luta e atraindo a atenção principalmente de crianças.

# Mortalidade materna em Pinda é zero

MARCOS VINÍCIO CUBA
* * *

A Secretaria de Saúde de Pindamonhangaba orienta as mulheres a optar por parto normal, pelos benefícios à saúde da mãe e do bebê e também porque as cesarianas apresentam risco maior de infecção e problemas com a anestesia, assim como em todo procedimento cirúrgico. Além disso, a recuperação da mulher é mais lenta, pois o corte no abdômen exige descanso para a cicatrização.

A taxa de mortalidade materna em Pindamonhangaba é zero desde 2009. De acordo com a classificação do Ministério da Saúde, mortalidade materna é a morte da mãe durante a gestação, no parto ou até 42 dias após o parto.

Segundo as informações da Secretaria de Saúde, a taxa é zero porque é seguido um protocolo rigoroso para garantir a qualidade do pré-natal das pacientes, além disso, 90% das gestantes com pré-natal nas Unidades do SUS de Pindamonhangaba passam por sete ou mais consultas durante o período e fazem todos os exames exigidos pelo Ministério da Saúde.

Quando há suspeita de gravidez, elas podem procurar a unidade de saúde mais próxima para fazer os exames necessários e, em caso positivo, iniciar o pré-natal, que é essencial para garantir a qualidade de vida da mãe e do bebê. O município também faz atendimento especializado às pacientes com gravidez de risco, estas futuras mães são atendidas no Centro de Especialidades Médicas por médico especializado em pré-natal de alto risco.

### OS BENEFÍCIOS DO PARTO NORMAL

De acordo com as informações da Secretaria de Saúde, o parto normal traz benefícios e é bom evitar a opção por cesárea. Como o método é incisivo, só deve ser escolhido em casos graves, senão o ideal é aguardar pelo menos as 39 semanas para que a criança nasça naturalmente.

O Dr. Luís Carlos Nascimento Machado Júnior afirma que as crianças nascidas antes do tempo ideal (39 a 40 semanas) e por meio de cesáreas sem indicação formal, tem maior probabilidade de desenvolver doenças no primeiro ano de vida e, na fase adulta, após os 36 anos, podem adoecer mais facilmente.

A escolha pelo parto normal contribui com a recuperação da mãe e reduz não só a mortalidade infantil como a quantidade do número de doenças que a criança poderá desenvolver.

## PINDA REGISTRA QUASE DUAS MIL NOTIFICAÇÕES DE DENGUE

MARCOS VINÍCIO CUBA
* * *

Na luta contra o mosquito Aedes aegypti, transmissor da dengue, até o momento Pindamonhangaba já registrou 1.897 notificações. Deste número, 1.334 são casos autóctones, 110 importados e 453 foram descartados. Estes dados foram retirados do Sinam - Sistema de Informações de Agravo e Notificações, na manhã de segunda-feira (19).

A equipe de Controle de Vetores está fazendo os arrastões em parceria com o Exército. Nesta sexta-feira (23), será visitado o bairro Triângulo. Neste final de semana, das 8 às 13 horas,os moradores do Jardim Eloyna e Cidade Nova receberão os profissionais da saúde para fazer a nebulização.

Também serão realizados bloqueios e retirada de possíveis criadouros nos bairros Parque São Domingos e Vila Prado e na próxima semana haverá nebulização.

## *PREFEITURA MUNICIPAL DE PINDAMONHANGABA*

### CONCURSO PÚBLICO Nº 02/2012
### CONVOCAÇÃO

**Tendo em vista a situação emergencial (combate a surtos epidêmicos – mosquito Aedes Aegypti), convocamos os candidatos abaixo relacionados para formação de cadastro para possível contratação temporária por 6 (seis) meses, de agentes do controle vetor, respeitando a ordem de classificação, nos termos do artigo 37, IX, da Constituição Federal e da Lei Municipal, 4350/2005, artigo 3º., II, sem prejuízo dos seus direitos no referido concurso, a comparecem no Departamento de Recursos Humanos, situado na Rua Deputado Claro César, no. 30, centro, munidos da seguinte documentação, em original e cópia:**
**01 - Comprovante de votação da última eleição**
**Observação: os candidatos que justificaram a ausência nas eleições deverão apresentar certidão de quitação eleitoral;**
**02 - Carteira de Identidade;**
**03 - CPF;**
**04 - Cartão do PIS/PASEP;**
**05 - Carteira de Trabalho e Previdência Social – CTPS;**
**06 - Certidão de Casamento ou Certidão de Nascimento (solteiro);**
**07 - Certificado de reservista (sexo masculino);**
**08 - Comprovante de escolaridade – Ensino Médio completo (antigo 2º grau);**
**09 - Atestado de Antecedentes Criminais;**
**10 - Comprovante de residência;**
**RUA BRASILINE CORREA LEITE CASAGRANDE, 247 – APTO.2 – MOMBAÇA**

**PINDAMONHANGABA – SP**
**CEP 12425-240**

**11 - 02 (duas) fotos 3 x 4 coloridas (recentes);**
**12 - Certidão de Nascimento dos filhos e dependentes;**
**13 - Caderneta de Vacinação (dos filhos de 0 a 5 anos);**
**14 - Declaração de Escolaridade (dos filhos de 6 a 14 anos).**

78º LUCIO ROGÉRIO LINHARES DOS SANTOS
RUA BAHIA, 95 – CASA 2 – VILA SÃO GERALDO
TAUBATÉ – SP
CEP 12062100

79º RENNAN DUARTE DE ANDRADE
AVENIDA ABEL CORREA GUIMARÃES, 1323 – VILA RICA
PINDAMONHANGABA – SP
CEP 12420-680

80º GISELE BUENO DAS DORES
RUA JOSÉ HIGINO SIQUEIRA, 30 – JARDIM SANTANA
TREMEMBÉ – SP
CEP 12120-000

81º PEDRO DE ASSIS MOREIRA
RUA VICENTE MACHADO GOMES, 169 – CÍCERO PRADO
PINDAMONHANGABA – SP
CEP 12444-410

82º ROBERTA RODRIGUES ALVES DE OLIVEIRA VILELA PINTO
RUA SATURNINO PEREIRA DE CASTRO, 547 – JARDIM CONTINENTAL
TAUBATÉ – SP
CEP 12090-780

83º MARIO MASSAO TAKEZAWA
RUA DAS GARDÊNIAS, 124 – VALE DAS ACÁCIAS
PINDAMONHANGABA – SP
CEP 12440-540

84º ALEXANDRE DE OLIVEIRA SANTOS
RUA BENEDITO GALVÃO CASTRO, 18 – JARDIM AZEREDO
PINDAMONHANGABA – SP
CEP 12441-470

85º ADELSON EDUARDO SALES NOGUEIRA
RUA MACEIÓ, 30 – TERRA DOS IPÊS
PINDAMONHANGABA – SP
CEP 12443-420

86º ANA CLAUDIA DE MATTOS
AVENIDA MIRABEAU ANTONIO PINI, 744 – ARARETAMA
PINDAMONHANGABA – SP
CEP 12426-220

87º LUCIA HELENA RIBEIRO
RUA ELPIDIO SALES DUARTE, 174 – JARDIM IMPERIAL
PINDAMONHANGABA – SP
CEP 12412-370

88º ANDREIA MIRANDA EIRA DE SÁ
AVENIDA POLONIA, 562 – PASIN
PINDAMONHANGABA – SP
CEP 12445-640

89º DANIEL PEREIRA MOREIRA
RUA BELEM, 90 – TERRA DOS IPÊS II
PINDAMONHANGABA – SP
CEP 12444-270

90º MIRIAM TIEKO HAIYASHIDA
AVENIDA JOÃO FRANCISCO DA SILVA, 1957 – FEITAL
PINDAMONHANGABA – SP
CEP 12441-240

91º VALÉRIA MARTINS DA SILVA
RUA DO CONTORNO, 53 – CIDADE NOVA
PINDAMONHANGABA – SP
CEP 12414-262

92º JOÃO COSME DA SILVA FILHO
RUA DOUTOR ELZO SOARES NOGUEIRA, 80 – JARDIM IMPERIAL
PINDAMONHANGABA – SP
CEP 12412-360

93º INGRID RIBEIRO BARALDI GABRIEL
RUA DOMINGOS VIEIRA SALGADO, 15 – ARARETAMA
PINDAMONHANGABA – SP
CEP 12423-720

94º DIEGO BARROS ALMEIDA
RUA EMILIO MOREIRA DOS SANTOS, 69 – MARIA ÁUREA
PINDAMONHANGABA – SP
CEP 12420-125

95º ANA CAROLINA CAMARGO
RUA JOSÉ MARIA MONTEIRO, 101 – JARDIM IMPERIAL
PINDAMONHANGABA – SP
CEP 12412-380

96º LILIANE DE JESUS PRATA
RUA OLAVO BILAC, 50 – VILA PRADO
PINDAMONHANGABA – SP
CEP 12410-500

97º JOSÉ LUCIANO DE OLIVEIRA
RUA OSCAR PIMENTEL DE CARVALHO, 25 – MOMBAÇA
PINDAMONHANGABA – SP
CEP 12450-425

98º JACKSON MOREIRA PRADO
AVENDIA UM, 109 – LIBERDADE III
PINDAMONHANGABA – SP
CEP 12444-669

99º DEIZIMAR APARECIDA PEREIRA
RUA JOSÉ BENEDITO CARNEIRO, 121 – SÍTIO SANTO ANTONIO
TAUBATÉ – SP
CEP 12072-100

100º FRANCISCO CASTRO URRUTIA REYES
RUA JOAQUIM PEREIRA, 211 – VILA PRADO
CAÇAPAVA – SP
CEP 12288-410

101º JULIA CAROLINA CARVALHO SILVA DE ABREU
RUA BRAGANÇA PAULISTA, 80 – MARTIN DE SÁ
CARAGUATATUBA – SP
CEP 11662-330

102º RAISSA NOGUEIRA SANTOS
LADEIRA BARÃO DE PINDAMONHANGABA, 64 – CENTRO
PINDAMONHANGABA – SP
CEP 12401-320

103º JOSÉ ANTONIO MANARIM CANDOR
RODOVIA VEREADOR ABEL FABRICIO DIAS, 2507 – MORUMBI
PINDAMONHANGABA – SP
CEP 12403-610

104º MARCOS PAULO SIQUEIRA
RUA SALATIEL RODRIGUES DA FONSECA, 10 – ARARETAMA
PINDAMONHANGABA – SP
CEP 12423-570

105º FERNANDA CRISTINA DE OLIVEIRA
RUA RAUL BORGES, 13 – BETA
PINDAMONHANGABA – SP
CEP 12413-170

106º ALINE PALMA DE ALVARENGA
RUA DR. EUGENIO FORTES COELHO, 393 – BOSQUE DA PRINCESA
PINDAMONHANGABA – SP
CEP 12401-360

107º PRISCILA JESUS DOS SANTOS
RUA JOAQUIM NABUCO, 94 – VILA PRADO
PINDAMONHANGABA – SP
CEP 12410-510

108º PRISCILA APARECIDA DIAS
ESTRADA 2, 2153 – PADRE ETERNO
TREMEMBÉ – SP
CEP 12120-000

109º MESSIAS LUIZ GONÇALVES
RUA FORTALEZA, 46 – TERRA DOS IPÊS II
PINDAMONHANGABA – SP
CEP 12443-370

110º KARLA MARTINS RODRIGUES
RUA QUELUZ, 40 – TERRA DOS IPÊS II
PINDAMONHANGABA – SP
CEP 12444-100

111º PAOLA FERNANDA DE OLIVEIRA
RUA SANTA MARIA MAZARELLO, 268 – SANTANA
PINDAMONHANGABA – SP
CEP 12403-120

112º DORIVAL RODRIGUES CHAGAS
RUA DR JOSÉ NICOLAU MILEO, 148 – JARDIM SANTA MONICA
GUARATINGUETÁ – SP
CEP 12520-120

113º JOSÉ REINALDO DE SOUSA ROCHA
RUA BRASIL, 84 – PARQUE DAS NAÇÕES
PINDAMONHANGABA – SP
CEP 12420-450

114º ADRIANA CRISTINA DE SOUZA
RUA CLAUDIO MOACIR MARQUES DE OLIVEIRA, 16 – MANTIQUEIRA
PINDAMONHANGABA – SP
CEP 12446-020

115º AGUINALDO DE JESUS SANTOS
AVENDIA PROFESSORA ELVIRA DE MOURA BASTOS, 138 – JD. BELA VISTA
PINDAMONHANGABA – SP
CEP 12412-400

116º BENEDITO DE ARAÚJO JUNIOR
RUA JOSSEI TODA, 702 – MANTIQUEIRA
PINDAMONHANGABA – SP
CEP 12446-430
117º CILENE ALVES DE ALMEIDA FARIAS
RUA PAPA JOÃO PAULO I, 845 – LESSA
PINDAMONHANGABA – SP
CEP 12422-500

118º ROSANA RODRIGUES MOREIRA
RUA MACHADO DE ASSIS, 120 – VILA PRADO
PINDAMONHANGABA – SP
CEP 12410-480

119º JOÃO EVERTON DA SILVA
RODOVIA VEREADOR ABEL FABRICIO DIAS, 2507 – MORUMBI
PINDAMONHANGABA – SP
CEP 12403-610

120º THIAGO TAVARES FRANÇA RONCONI
RUA DAS PALMEIRAS, 91 – BOSQUE DA PRINCESA
PINDAMONHANGABA – SP
CEP 12401-430

121º AMANDA ALVES CARVALHO
RUA DR VICENTE BOTTIGLIERI, 2035 – RES. OURO VERDE
PINDAMONHANGABA – SP
CEP 12412-220

122º MAURO SÉRGIO MARQUES
AVENIDA SÃO PAULO, 492 – CIDADE NOVA
PINDAMONHANGABA – SP
CEP 12414-160

123º JONAS NASCIMENTO GAIA
RUA BENEDITA BUENO DE CARVALHO, 72 – MARIETA AZEREDO
PINDAMONHANGABA – SP
CEP 12441-480

124º JOILSON NEVES DE MOURA PETERSEN
RUA SÃO LUIZ, 65 – VILA SANTO ANTONIO
TREMEMBÉ – SP
CEP 12120-000

125º DENISE DE SOUZA CARVALHO
RUA BENEDICTO DURVAL PESTANA BARBOSA, 104 – MARICA
PINDAMONHANGABA – SP
CEP 12411-640

126º BENEDITO WILSON MOREIRA
AVENDIA FORTUNATO MOREIRA, 841 – SANTANA
PINDAMONHANGABA – SP
CEP 12403-090

127º ALTAIR APARECIDO ANTUNES
RUA ANIBAL DE JESUS PINTO MONTEIRO, 270 – ALTO DO CARDOSO
PINDAMONHANGABA – SP
CEP 12420-210

128º ROZILEI MATACZINSKI
RUA FATIMA DE CAMARGO LOBERTO, 30 – RES. VILA VERDE
PINDAMONHANGABA – SP
CEP 12412-740

129º MELISSA CORREA DE OLIVEIRA
RUA JOÃO BOSCO CAMILO, 47 – CAMPINAS
PINDAMONHANGABA – SP
CEP 12415-280

130º RAUL CORREA DE MACEDO NETO
RUA MANOEL IGNACIO MARCONDES ROMEIRO, 977 – VILA RICA
PINDAMONHANGABA – SP
CEP 12422-440

131º HENRIQUE SPERDUTI REZENDE
RUA PROFESSOR SIDNEI NOEL PINTO SILVA JUNIOR, 145 – VILA VERDE
PINDAMONHANGABA – SP
CEP 12412-680

132º RUBENS HUMBERTO FERREIRA DE SOUZA
RUA DR ELZO SOARES NOGUEIRA, 90 – JARDIM IMPERIAL
PINDAMONHANGABA – SP
CEP 12412-360

133º ROGER EDUARDO PIRES DE SOUZA
RUA MANOEL DE GODOY MOREIRA, 320 – MOMBAÇA
PINDAMONHANGABA – SP
CEP 12425-110

134º MATEUS DE ALMEIDA IRIAS
RUA TENENTE RAIMUNDO VER-VALEM CRUZ, 36 – CARANGOLA
PINDAMONHANGABA – SP
CEP 12403-500

135º PATRICK RAMOM FURTADO DA SILVA
AVENIDA SGTO. JOSÉ JOAQUIM DOS SANTOS SOBRINHO, 4 – ANDRADE
PINDAMONHANGABA – SP
CEP 12402-420

136º SOELMA OLIVEIRA MOREIRA
RUA RAMIRO ALVES DOS SANTOS, 201 – ARARETAMA
PINDAMONHANGABA – SP
CEP 12424-070

137º EDNA CONCEIÇÃO KOGA
RUA MOGI DAS CRUZES, 49 – VILA IAPEI
TAUBATÉ – SP
CEP 12060-110

138º MICHELI DE OLIVEIRA MONTEIRO SILVA
RUA ALEXANDRE MUASSAB, 214 – BOSQUE
PINDAMONHANGABA – SP
CEP 12401-380

139º DIEGO GALVANI DE SIQUEIRA
AVENIDA FRANCISCA SALLES DAMASCO, 336 – VILA SANTOS
CAÇAPAVA – SP
CEP 12280-012

140º DANIEL WILLIAN DOS SANTOS MACHADO
RUA DR. JOAQUIM BELO DO AMORIM, 247 – CAMPO ALEGRE
PINDAMONHANGABA – SP
CEP 12412-090

141º CLEUCINEIA DOS SANTOS LEMES
RUA ISAURA VIEIRA DA FONSECA, 252 – PARQUE DAS PALMEIRAS
PINDAMONHANGABA – SP
CEP 12404-259

142º ANDREIA DE MORAIS SEABRA
RUA FRANCISCA BICUDO DE MELLO, 565 – QUADRA COBERTA
PINDAMONHANGABA – SP
CEP 12422-130

143º JORGE LUIZ CASSIANO
RUA JOÃO BAPTISTA PASSOS, 200 – JARDIM AURORA
PINDAMONHANGABA – SP
CEP 12400-679

144º GERALDO JOSÉ DE ALMEIDA
RUA SENADOR DINO BUENO, 322 – BOSQUE DA PRINCESA
PINDAMONHANGABA – SP
CEP 12401-410

145º NOILA MARIA GARCIA TERRON
AVENIDA ABAETÉ, 97 – MARICÁ
PINDAMONHANGABA – SP
CEP 12411-400

146º AFONSO FERNANDO BATISTA GONÇALVES
RUA MINERVINA DAS DORES DE OLIVEIRA, 26 – ARARETAMA
PINDAMONHANGABA – SP
CEP 12423-740

-147º ANDRÉ LUIZ RODRIGUES NOGUEIRA
AVENIDA NAVRIK FERES AGUIAR, 109 – RES. NOVO HORIZONTE
TAUBATÉ – SP
CEP 12042-340

148º BRUNO FRANCISCO DE AQUINO
RUA PROFESSOR DEMÉTRIO CABRAL, 46 – ARARETAMA
PINDAMONHANGABA – SP
CEP 12423-150

149º JOUSELINE CARVALHO SANTOS DE ANDRADE
RUA GERALDO LUIZ DOS SANTOS, 104 – LAERTE ASSUNÇÃO
PINDAMONHANGABA – SP
CEP 12440-640

150º LAIS DE SOUSA ROSA
RUA DOS GIRASSÓIS, 45 – VALE DAS ACÁCIAS
PINDAMONHANGABA – SP
CEP 12440-520

151º JOSÉ ANTONIO DE SOUZA
RUA DR. EUGENIO FORTES COELHO, 336 – BOSQUE
PINDAMONHANGABA – SP
CEP 12401-360

152º JOSÉ ANDERSON PEREIRA DA COSTA
RUA ELPIDIO SALES DUARTE, 251 – JARDIM IMPERIAL
PINDAMONHANGABA – SP
CEP 12412-370
153º TAIS REGINA MACHADO DA SILVA
RUA SEBASTIÃO VIEIRA DA SILVA, 44 – CARANGOLA
PINDAMONHANGABA – SP
CEP 12403-580

154º AGUINALDO LENZI DA FONSECA
RUA CEL. DOMINGUES DE CASTRO, S/N – CENTRO
SÃO LUIZ DO PARAITINGA – SP
CEP 12140-000

155º BIANÇA DOS SANTOS ALVES RIBEIRO
RUA JOSÉ PRATES DA FONSECA, 121 – CIDADE JARDIM
PINDAMONHANGABA – SP
CEP 12424-220

156º THAIS PIRES QUINTANILHA LARA
RUA FRANCISCO DE ASSIS DERRICO, 130 – VILA OLIMPIA
TAUBATÉ – SP
CEP 12062-729

157º VERONICE RIBEIRO DO NASCIMENTO
RUA JOSÉ MANOEL DE OLIVEIRA, 133 – BETA
PINDAMONHANGABA – SP
CEP 12413-150

158º CIMARA NAIR DA SILVA ROBERTO
RUA JACAREÍ, 255 – CIDADE NOVA
PINDAMONHANGABA – SP
CEP 12414-140

159º ALEX TEIXEIRA PELEGRINO
RUA GERALDO PRUDENTE DOS SANTOS, 30 – VILA SUIÇA
PINDAMONHANGABA – SP
CEP 12405-060

160º MIRIANE DE PAULA SIMÕES
RUA CONDESSA DE VIMIEIRO, 573 – ALTO DO CARDOSO
PINDAMONHANGABA – SP
CEP 12420-200

161º LIGIA MONTEIRO DA SILVA
RUA JOSÉ ROBERTO FERREIRA DE CARVALHO, 192 – CAMPO BELO
PINDAMONHANGABA – SP
CEP 12400-630

162º JESSICA BARROS IMEDIATO DE JESUS
RUA PAPA JOÃO PAULO I, 393 – LESSA
PINDAMONHANGABA – SP
CEP 12422-500

163º MICLEANI PARENTE VIRGOLINO
RUA JOSÉ DONATILIO FILHO, 29 – CÍCERO PRADO
PINDAMONHANGABA – SP
CEP 12444-500

164º REGINALDO FERREIRA DOS SANTOS
RUA DAS VIOLETAS, 6 – VALE DAS ACÁCIAS
PINDAMONHANGABA – SP
CEP 12440-010
165º ROGÉRIO SHIGEO KOIDE
RUA ELPIDIO SALLES DUARTE, 216 – JARDIM IMPERIAL
PINDAMONHANGABA – SP
CEP 12412-370

166º FERNANDA CRISTINA CARVALHO
RUA PADRE WALTER DONATI, 227 – ARARETAMA
PINDAMONHANGABA – SP
CEP 12426-260

167º MIRIAN ALVES FERRAZ
RUA DR. FERREIRA GALVÃO, 81 – VILA SUIÇA
PINDAMONHANGABA – SP
CEP 12405-020

168º THIAGO CESÁRIO DE FREITAS
RUA BELMIRO PAES MONTEIRO, 81 – VISTA ALEGRE – FEITAL
PINDAMONHANGABA – SP
CEP 12442-070

169º HERBET LUÍS TIRELLI PINTO CARDOSO
RUA FRANCISCO PRESTES MAIA, 123 – NOVA GUARÁ
GUARATINGUETÁ – SP
CEP 12515-450
170º LEANDRO DE MELLO FERREIRA
RUA NILZA APARECIDA PASSOS MACHADO, 85 – ARARETAMA
PINDAMONHANGABA – SP
CEP 12423-360

171º VERONICA BIANCHI MENDES DOS SANTOS
RUA CACHOEIRA PAULISTA, 110 – CIDADE NOVA
PINDAMONHANGABA – SP
CEP 12414-200

172º MARIA TEREZA DE ANDRADE
RUA FONTES JUNIOR, 1091 – MARIA AUREA
PINDAMONHANGABA – SP
CEP 12420-560

173º ROSEKELI DOS SANTOS
RUA MOGI DAS CRUZES, 19 – CIDADE NOVA
PINDAMONHANGABA – SP
CEP 12414-040

174º RENATA BARCELO MARQUES
AVENIDA SÃO PAULO, 492 – CIDADE NOVA
PINDAMONHANGABA – SP
CEP 12414-160

175º ROSELI ALVES
AV. DR. ANTONIO PINHEIRO JUNIOR, 1244 – CAMPO ALEGRE
PINDAMONHANGABA – SP
CEP 12412-010

176º BRUNO PEREIRA RIBEIRO
RUA MANOEL CEMBRANELLI, 513 – QUADRA COBERTA
PINDAMONHANGABA – SP
CEP 12422-200
177º MARCIEL MENDES DA SILVA
RUA JAIR PEREIRA DA SILVA, 101 – AZEREDO
PINDAMONHANGABA – SP
CEP 12441-490

178º ANDRÉ LUÍS DE PAULA
RUA GUILHERME SCHMIDT, 345 – JARDIM ROSELI
PINDAMONHANGABA – SP
CEP 12410-670

179º CLAUDIA PRISCILA DE FATIMA GOUVEIA
RUA DEODATO PESTANA, 119 – ALTO DO CARDOSO
PINDAMONHANGABA – SP
CEP 12420-120

180º MARIANA MONTEIRO DOS SANTOS
RUA CAPITÃO BENEDICTO CORREA DA SILVA, 612 – MOMBAÇA
PINDAMONHANGABA – SP
CEP 12425-100

181º SILVIA LETÍCIA DE ASSIS
RODOVIA AMADOR BUENO DA VEIGA, 5350 – SOCORRO
PINDAMONHANGABA – SP
CEP 12421-010

182º HERBERT CORREA TRINDADE
RUA AGOSTINHO ABIFADEL, 145 – TERRA NOVA
TAUBATÉ – SP
CEP 12081-670

183º GISELI MARIA COELHO REIS
RUA JOAQUIM FAGUNDES, 358 – PEDREIRA
GUARATINGUETÁ – SP
CEP 12503-060

184º LUCIA MARA RODRIGUES VITORINO
RUA APARECIDA DO NORTE, 715 – CIDADE NOVA
PINDAMONHANGABA – SP
CEP 12414-180

185º JOYCE FABIANA APOLINÁRIO RIBEIRO
RUA ANTONIO RIBEIRO, 50 – CAMPINAS
PINDAMONHANGABA – SP
CEP 12415-015

186º JOÃO PEDRO MACHADO SCHMIDT
RUA JANNART MOUTINHO RIBEIRO, 71 – SÃO DIMAS
PINDAMONHANGABA – SP
CEP 12412-200

187º DOUGLAS GRAÇA BOLDERINE
RUA UIRAPURUS, 57 – DELTA
PINDAMONHANGABA – SP
CEP 12413-050

188º ALINE DOS SANTOS GONÇALVES
RUA OLAVO SIQUEIRA, 155 – CRISTAL
SANTO ANTONIO DO PINHAL – SP
CEP 12450-000

189º LUIZA BASSO SANABIO
RUA ANTONIA SALGADO LESSA, 845 – SOCORRO
PINDAMONHANGABA – SP
CEP 12421-010

190º HELIO CÉSAR
RUA MOYSES TEIXEIRA COELHO, 184 – MARICÁ
PINDAMONHANGABA – SP
CEP 12411-530

191º JULIANO BENEDITO DA SILVA
RUA MANOEL IGNÁCIO MARCONDES ROMEIRO, 1087 – VILA RICA
PINDAMONHANGABA – SP
CEP 12422-440

192º JESSICA ANDREIA EL ADASS
RUA GEORGINA DE ALBUQUERQUE, 19 – JARDIM ANA EMÍLIA
TAUBATÉ – SP
CEP 12070-320

193º DEYVISSON HENRIQUE ALVES
RUA GERALDO DE ALMEIDA, 219 – ARARETAMA
PINDAMONHANGABA – SP
CEP 12423-080

194º FRANCISLEIDE DA SILVA SOUZA
RUA ANATALIA SOUZA BUENO, 81 – VITORIA PARK
PINDAMONHANGABA – SP
CEP 12414-394

195º RAFAELA PINTO MARTINS
RUA LAGOINHA, 69 – TERRA DOS IPÊS II
PINDAMONHANGABA – SP
CEP 12444-130

196º FATIMA BUENO DE MACEDO
RUA JOSÉ MARIA MORGADO, 230 – MARIA ÁUREA
PINDAMONHANGABA – SP
CEP 12420-570

197º ELCIO MOREIRA DOS SANTOS
RUA SENADOR DINO BUENO, 508 – BOSQUE DA PRINCESA
PINDAMONHANGABA – SP
CEP 12401-410

198º JULIANA BARBOSA VIVIANI
RUA SÃO CAETANO, 36 – CAMPOS ELÍSEOS
TAUBATÉ – SP
CEP 12090-002

199º JULIANA GONÇALVES CASTRO
RUA FAUSTO DOS SANTOS, 41 – ARARETAMA
PINDAMONHANGABA – SP
CEP 12423-540

200º CRISTIANO MONTEIRO SILVA
RUA BENEDITO GALVÃO DE CASTRO, 589 – MARIETA AZEREDO
PINDAMONHANGABA – SP
CEP 12441-470
201º MARCELA MARIA OLIVEIRA DOS SANTOS
AVENIDA DOS BOMBEIROS, 516 – JARDIM GARCEZ
TAUBATÉ – SP
CEP 12061-200

202º JAIRO CÉSAR DA SILVA
RUA ARARAS, 202 – MARIA ÁUREA
PINDAMONHANGABA – SP
CEP 12420-530

203º MIRIAN CRISTINA DE SOUZA
ESTRADA MUNICIPAL MARIA ANTONIA MOREIRA, 200 – MARTINS
PINDAMONHANGABA – SP
CEP 12400-000

204º MOISÉS DE OLIVEIRA SANTOS
RUA CONCEIÇÃO GARCIA, 340 – LAERTE ASSUNÇÃO
PINDAMONHANGABA – SP
CEP 12440-730

205º JOEL DOS REIS BATISTA
RUA ANA ANDRADE VILELA, 182 – CRISPIM
PINDAMONHANGABA – SP
CEP 12402-490

206º DANIELA CRISTINA VIEIRA
AVENDIA VOLUNTÁRIO BENEDITO SÉRGIO, 191 – ESTIVA
TAUBATÉ – SP
CEP 12050-470

207º VANESSA BIANCA GONÇALVES ROCHA
AVENIDA ABEL CORREIA GUIMARÃES, 1354 – VILA RICA
PINDAMONHANGABA – SP
CEP 12420-680

208º ANDERSON LEANDRO PALÊNCIO
RUA SANTO ANTONIO, 68 – CAMPO ALEGRE
PINDAMONHANGABA – SP
CEP 12410-610

209º SHEILA MARA COLMAN
AVENIDA NILCEIA APARECIDA BORGES DE FREITAS, 464 – LAERTE ASSUNÇÃO
PINDAMONHANGABA – SP
CEP 12440-620

210º MAURILIO TAVARES RIOS JUNIOR
RUA DAS AÇUCENAS, 40 – VALE DAS ACÁCIAS
PINDAMONHANGABA – SP
CEP 12440-490

211º ANDREIA MENDONÇA EL ADASS
RUA GEORGINA DE ALBUQUERQUE, 19 – JARDIM ANA EMÍLIA
TAUBATÉ – SP
CEP 12070-320

212º JEAN CARLO MARTINS MOREIRA
RUA DR. OTAVIO MARCONDES MACHADO, 85 – SANTA LUZIA
PINDAMONHANGABA – SP
CEP 12411-170
213º ALAN JONES SILVA BUSTAMANTE
RUA DAS DÁLIAS, 176 – VALE DAS ACÁCIAS
PINDAMONHANGABA – SP
CEP 12440-370

214º GABRIEL CASSIANO LOURENÇO BARBOSA
RUA CONDESSA DE VIMIEIRO, 510 – ALTO DO CARDOSO
PINDAMONHANGABA – SP
CEP 12420-210

215º ANA CLAUDIA DE OLIVEIRA SILVA
RUA IRMÃ DULCE, 64 – MANTIQUEIRA
PINDAMONHANGABA – SP
CEP 12446-370

**EDSON MACEDO DE GOUVÊA**
**SECRETÁRIO DE ADMINISTRAÇÃO**

**PREFEITURA MUNICIPAL DE PINDAMONHANGABA**
ESTADO DE SÃO PAULO

PORTARIA INTERNA Nº 9.360, DE 28 DE ABRIL DE 2014.
Dr. Vito Ardito Lerário, Prefeito do Município de Pindamonhangaba, no uso de suas atribuições legais, RESOLVE RETIFICAR a Portaria Interna nº 9.359, de 07 de abril de 2014, que suspende parcialmente o contrato de trabalho da servidora municipal, concursada, Sra. Lucilene Ferreira de Paula, onde se lê "pelo período de 1º de abril de 2014 a 30 de junho de 2014" , leia-se "pelo período de 11 de abril de 2014 a 30 de junho de 2015
Esta portaria entra em vigor nesta data.
Pindamonhangaba, 28 de abril de 2014.

**Vito Ardito Lerário**
**Prefeito Municipal**
**Rosana da Silva Monteiro**
**Respondendo pela Secretária de Administração**

Registrada e Publicada na Secretaria de Assuntos Jurídicos, em 28 de abril de 2014.

**Synthea Telles de Castro Schmidt**
**Secretário de Assuntos Jurídicos**

# RELIGIOSIDADE

## Confira a programação da Festa em louvor de Nossa Senhora do Perpétuo Socorro

Sob o tema "Maria, Socorro e Proteção", a paróquia da igreja de Nossa Senhora do Perpétuo Socorro de Pindamonhangaba realiza a festa até domingo (25).

Até o dia 24 de maio, seguem as missas diárias. De segunda a sexta-feira sempre às 19h30 e aos sábados e no domingo (18), às 19 horas, sempre com participações musicais especiais.

A festa de Nossa Senhora será no dia 25 (domingo) e contará com a procissão motorizada, desde o bairro Cidade Jardim até a igreja. Em seguida haverá a Santa Missa.

No local, haverá uma praça de alimentação, com barracas de salgados, doces, caldos, churrasco e refrigerante.

**Dia 23/5 - Sexta -Feira - 19h30 – Santa Missa**

Celebrante: Pe. Celso Aloísio Cardoso- Pároco Paróquia Nossa Senhora da Assunção.
Tema: Maria, Ensina- nos a Amar ao Próximo.
Convidados: Comunidade São José – Bela Vista.
Animação: Rubens.
Noveneiros: Maria Aparecida Watanabe, Aparecida Francisco, Olívia Martins Borges, Maria Martins dos Santos, José Mauro Tavares, Geraldo José Borges, João Antônio Batista do Nascimento e respectivas famílias.

**Dia 24/5 - Sábado - 19 horas – Santa Missa**

Celebrante: Cônego Joaquim Vicente dos Santos- Pároco Paróquia Nossa Senhora Rainha dos Apóstolos.
Tema: Maria, Fonte de Fé, Caridade e Amor.
Animação: Ministério da Música- Rosa Mística.
Noveneiros: José Eládio Garrido, Elias Rodrigues Garcia, Luis Carlos Rodrigues Duque, José Lourenço de Carvalho, Vicentina Flores, Vera Lúcia Flores, Carlos Alves Cabral e respectivas famílias.

**DIA 25 DE MAIO – DOMINGO - DIA DA FESTA**

18 horas - Procissão Motorizada, Saindo da Paróquia Nossa Senhora Rainha dos Apóstolos Cidade Jardim.

Ato Contínuo: Santa Missa Festiva na Igreja Nossa Senhora do Perpétuo Socorro
Celebrante: Cônego Joaquim Vicente dos Santos- Pároco.

Convidados: Todas as comunidades e devotos de Nossa Senhora do Perpétuo Socorro.

Animação: Coral Vox Pópuli.
Barracas: salgados, doces, caldos, churrasco e refrigerantes – bingo.

Apoio: Prefeitura de Pindamonhangaba - Policia Civil e Militar

Pároco: Cônego Joaquim Vicente dos Santos.
Diácono: Gilberto Souza Santos

## Bonsucesso promove festa de Santa Rita de Cássia

*A comunidade do bairro Bonsucesso promove até sábado (24), a festa em Louvor a Santa Rita de Cássia – um dos eventos mais tradicionais de Pindamonhangaba. O tema este ano é 'Santa Rita nos anima a sermos firmes na fé, mesmo nas provocações'.*

### *Confira a programação*

**Dia 23- sexta-feira – 19h30 - Santa Missa**
Tema: O amor de Deus se manifesta na nossa aceitação dos seus desígnios
Cel.: Pe. Francisco Carlos Euzébio (Pe Chiquinho)
Animação: Grupo Pastorinhos de Fátima
Convidados: Paróquia Nossa Senhora de Fátima (Crispim) e Catequese da Comunidade Santa Rita e Devotos.
Noveneiros: Amauri Narezi, Ana Laura Narezi, Renato Marcondes de Oliveira, Simone Brito e Filhas, Simone da Silva R. Mendes, Jânio Ardito Lerário, João Bosco Rodrigues.

**Dia 24- Sábado – 19 horas - Santa Missa**
Tema: Jesus mostra seu amor por nós, quando roga ao pai por todos os seus.
Cel.: Pe Vicente Hernandes (SSCC)
Animação: Grupo Sagrado Coração de Maria
Convidados Pastoral Familiar da Comunidade São Lourenço (Mombaça), Comunidade Sagrada Família 1 e 2.
Noveneiros: Orlando Vieira, Milton Leite, José Laerte de Paula Silva, José da Silva Jr, Adilson da Silva, João Nascimento Moraes.

### OBJETIVO REALIZA PROCISSÃO EM LOUVOR À SANTA

O colégio Objetivo Pinda realiza a 'procissão de velas' e a missa em louvor à Santa Rita, sua padroeira, nesta sexta-feira (23), a partir das 19 horas, com saída do colégio. A missa será com frei Laércio. Mais informações pelo telefone (12) 3644-3636.

Divulgação

Santa Rita de Cássia

**25 de Maio - Dia da festa**

***6 horas*** - alvorada de fogos
***10h***- procissão pelas ruas do bairro
***10h30*** -Santa missa
Cel.: Con. Pe Luiz Carlos de Souza
Animação: Grupo Semente
***12 horas*** - almoço e churrasco
***13h30*** - bolo
***14 horas*** - leilão de prendas
***15 horas***- show
***15h30***- leilão de gado
***18 horas***- queima de fogos

## Pinda celebra festa de Nossa Senhora Auxiliadora

Divulgação

Nossa Senhora Auxiliadora

A comunidade do Santana promove a Festa em Louvor a Nossa Senhora Auxiliadora. Assim como em todos os anos, o evento acontece na quadra dos Salesianos e, após às missas, haverá quermesse, bingo e brechó.

No último dia de festa, 25 de maio, haverá um almoço beneficente das 12 às 14 horas. Os convites são individuais e custam R$ 15. O cardápio terá feijão maravilha, feijoada, farofa e couve.

Anualmente, a comunidade frequenta ativamente a festa, contribuindo para uma comemoração emocionante e participativa.

**23/5** – Pe. Renato Tarcisio Rocha, SDB

**24/5** – Solenidade de Nossa Senhora Auxliadora - Pe Alexandre de Oliveira, SDB

**25/5** – Pe. Cássio, SDB e Salesianos

## 1ª Igreja Batista comemora 75 Anos em Pinda

Divulgação

Fachada da 1ª Igreja Batista em Pindamonhangaba

Durante o mês de maio, a PIB Pindamonhangaba (1ª Igreja Batista) completa 75 anos (Jubileu de Brilhante) de organização em Pindamonhangaba. Para celebrar, a instituição religiosa elaborou uma programação que conta com uma série de eventos.

No sábado (24), haverá culto de Adoração e Louvor ao Senhor Deus em comemoração à data. Durante o evento, que tem início às 19h30, o pastor Marco Davi Ferreira de Andrade (pastor titular da Ibaji - Igreja Batista no Jardim das Indústrias, São José dos Campos e Membro da Agência Missionária Interlink) vai ministrar a palavra de Deus. O Madrigal "In Cantum" entoará hinos e cânticos de Louvor ao Senhor Jesus. O conjunto musical está sob a direção dos irmãos Gerson e Dora, contando com a participação de vozes dos irmãos da Igreja Metodista, da 1ª Igreja Batista em Pindamonhangaba e de demais igrejas evangélicas do município.

No domingo (25), diversos eventos comemorativos serão promovidos no período da manhã, como o culto ao Senhor Deus e EBD - Escola Bíblica Dominical. A partir das 19h30, como no sábado, haverá culto de Adoração e Louvor ao Senhor Deus em comemoração ao Jubileu de Brilhante da Igreja, ocasião em que o pastor Wellington da Cunha Waldhelm (pastor titular da Primeira Igreja Batista em Moreira César) vai ministrar a palavra de Deus e o Ministério de Louvor da PIB entoará vários cânticos de louvor.

### MAIS EVENTOS

No sábado da semana seguinte (31), ainda será realizado culto de adoração e com a participação especial dos irmãos da Ibaji. Na ocasião, o pastor Marco Davi Ferreira de Andrade é o responsável por ministrar a palavra. O Ministério de Louvor da Ibaji entoará cânticos de louvor.

### A IGREJA

Organizada no dia 26 de maio de 1939, e filiada à Convenção Batista Brasileira, a Igreja Batista em Pindamonhangaba é um 'Trabalho Batista Pioneiro' na cidade e na região do Vale do Paraíba, consolidando-se como a segunda igreja evangélica mais antiga do município.

### LOCALIZAÇÃO

A 1ª Igreja Batista em Pindamonhangaba fica na travessa Marquês do Herval, nº 96, centro.

CULTURA & LAZER
Tribuna do Norte

# Circuito Cultural nesta sexta-feira

MARIA FERNANDA MUNHOZ
***

Pindamonhangaba recebe, na tarde desta sexta-feira (23), mais um evento do Circuito Cultural Paulista. A "Rua de Rimas" é uma intervenção poética, que será apresentada na praça Monsenhor Marcondes, a partir das 16 horas, interagindo com o público.

Apresentado pelo Núcleo Girândola, o evento traz uma atriz e dois músicos que levam poesia e música para o público, que é abordado pelo trajeto e convidado a escolher sua janela, aberta para o seresteiro cantar ou recitar as mais lindas poesias.

A atração está sendo trazida à cidade pela parceria entre a Prefeitura de Pindamonhangaba e o Governo do Estado, por meio do Departamento de Cultura e o Circuito Cultural Paulista.

nucleogirandola.blogspot.com.br

A apresentação é sucesso por todas as cidades em que passa

## Cultura recebe apoio do Governo Federal

Arquivo pessoal

Após reunião geral, representantes de Pinda foram atendidos pela ministra em seu gabinete

MARIA FERNANDA MUNHOZ
***

Na última quinta-feira (15), o diretor do Departamento de Cultura da Prefeitura de Pindamonhangaba esteve em Brasília-DF, em audiência com a ministra da Cultura, Marta Suplicy. Ele foi acompanhado pelo secretário de Esportes da Prefeitura, que representou o prefeito de Pinda. Entre os assuntos discutidos, foi abordada a necessidade de apoio para a construção do teatro municipal.

De acordo com informações do diretor, a ministra se mostrou muito empolgada com o projeto do teatro de Pindamonhangaba e se colocou à disposição para orientações sobre os trâmites legais. A intenção é apoiar a construção do teatro por meio da Lei Rouanet e, para isso, o Ministério mostrará o caminho à equipe de Pinda.

"Essa viagem foi muito importante, pois estamos tentando apoio nas esferas estadual e federal. A agenda com a ministra foi conseguida graças ao nosso prefeito, que entende as necessidades da cultura da cidade. O secretário que o representou falou muito bem na abertura da conversa, lembrando que nossa cidade está prestes a inaugurar um CEU das Artes, o que acredito que despertou a simpatia da ministra. Pinda merece um teatro e estamos fazendo o que está ao nosso alcance para viabilizá-lo", afirmou o diretor de Cultura.

# "Clássicos em Cena" traz Quinteto de Madeiras no sábado

MARIA FERNANDA MUNHOZ
***

O Museu Histórico e Pedagógico Dom Pedro I e Dona Leopoldina recebe, neste sábado (24), mais uma edição do projeto "Clássicos em Cena". O evento tem entrada gratuita e será realizado às 19 horas, trazendo o Quinteto de Madeiras.

João Carlos Ribeiro Salgado

O Quinteto de Madeiras tem formação clássica

O Quinteto possui formação clássica e é composto pelos músicos Sérgio Cerri (flauta), João Carlos Goehring (oboé), André Luis Zocca (clarineta), Francisco José Amstalden (fagote) e Evandro Daniel das Neves (trompa). O repertório abrange desde o período clássico ao contemporâneo e os programas apresentados ressaltam obras de compositores brasileiros e estrangeiros, com a proposta de divulgar composições eruditas pouco conhecidas no Brasil.

Como em todas as edições do projeto, as apresentações são intercaladas por comentários do maestro Parcival Módolo, aproximando a plateia do universo da música de concerto.

O projeto tem patrocínio da Gerdau e apoio da Prefeitura de Pindamonhangaba e do Programa de Ação Cultural – ProAC/ICMS. A realização é da Direção Cultura.

# Núcleo Turístico do Piracuama se reúne

MARIA FERNANDA MUNHOZ
***

O Núcleo Turístico do Piracuama se reuniu na noite de terça-feira (20), no restaurante Spazio, para definir a participação no Festival Junino do Vale do Paraíba, que será realizado em Pindamonhangaba, de 19 a 22 de junho, no km 11 da Estrada Dr. Caio Gomes Figueiredo. O evento teve muitos participantes.

A intenção do Departamento de Turismo da Prefeitura é fortalecer o festival, para que ele tenha a mesma importância que tem hoje o Festival da Primavera para o Núcleo Turístico do Ribeirão Grande.

Os núcleos turísticos são uma reunião dos empresários ligados ao turismo de cada região da cidade, com apoio da Prefeitura. De acordo com o Departamento de Turismo, existe um estudo para a formação de um terceiro núcleo turístico na cidade, contemplando Moreira César.

Maria Fernanda Munhoz

O projeto teve início em abril e deverá ser realizado mensalmente

Maria Fernanda Munhoz

Diretora de Turismo explica como será Festival Junino para empresários do Piracuama

# "Leitura no Bosque" é atração de domingo

MARIA FERNANDA MUNHOZ
***

Neste domingo (25), as bibliotecas públicas municipais realizam uma nova edição do projeto "Leitura no Bosque". Haverá jornais, revistas, gibis e livros variados à disposição dos leitores.

De acordo com a coordenação das bibliotecas, o objetivo do evento é proporcionar um ambiente de leitura e de descontração aos frequentadores do Bosque da Princesa. A intenção é estimular o hábito da leitura, levando um pouco do espaço da biblioteca para além dos prédios.

Na ocasião, a equipe das bibliotecas também fará o cadastro de novos clientes. Para tanto, basta apresentar RG, comprovante de residência e duas fotos 3x4.

2º CADERNO
Tribuna do Norte

Odirley Pereira

Obras da duplicação da avenida Professor Manoel César Ribeiro prosseguem

# Duplicação melhora trânsito na Zona Leste

MARIA FERNANDA MUNHOZ
* * *

A avenida Manoel César Ribeiro está recebendo as obras de duplicação de toda sua extensão. A via liga a região central à zona Leste da cidade e as obras estão sendo realizadas pelo Governo do Estado, com acompanhamento da Prefeitura de Pindamonhangaba.

Atualmente, de acordo com o secretário de Obras de Pinda, as obras estão em fase de início da terraplanagem, realização de galerias e travessia de água. As alterações no projeto, solicitadas pela Prefeitura, estão sendo definidas, principalmente no que se refere ao trecho que possui ipês plantados pelo próprio Manoel César Ribeiro. Atendendo à população, a Prefeitura está em contato com o DER para que o projeto seja modificado neste ponto e as árvores sejam preservadas.

A avenida terá ciclovia em toda a sua extensão, novas rotatórias e abertura de ruas para regularizar o sistema viário, proporcionando segurança e facilidade para o acesso à avenida.

Outra conquista da Prefeitura para Pinda será a inclusão da duplicação da rotatória do Parque da Cidade até o semáforo na altura da base da Polícia Militar, que não estava no projeto original. Esse trecho passará por licitação e a obra está programada para o próximo ano.

# População participa de Audiência Pública de Saúde

MARCOS VINÍCIO CUBA
* * *

*A secretária de Saúde e Assistência Social da Prefeitura de Pindamonhangaba participou da Audiência Pública realizada dia 15 de maio na Câmara de Vereadores. Quem compareceu pôde fazer questionamentos. A secretária informou à população que sua Secretaria realiza prestação de contas quadrimestralmente. A próxima está prevista para o dia 30 de maio, e deverá ocorrer no prédio do Legislativo, às 15 horas. Toda a população pode participar.*

*Os trabalhos da noite foram presididos pelo vereador professor Osvaldo, a mesa foi composta pelos vereadores: Roderley Mioto, Ricardo Piorino, Marco Aurélio, Carlos Moura, José Carlos Gomes, vice-prefeito Isael Domingues, e o diretor administrativo da Santa Casa Camilo Alonso Filho.*

*A secretária forneceu informações sobre os planos e ações que serão desenvolvidas a curto, médio e longo prazo. Como exemplos estão a reestruturação do Centro de Especialidades Médicas, com a saída de serviços de farmácia do prédio, vigilância, entre outros setores que hoje atuam neste espaço. Saída da Secretaria instalada no piso superior do Pronto-Socorro para ampliação da capacidade física do atual prédio, implantação das UPAs de Moreira César, Araretama e Cidade Nova. Implantação do Pronto-Socorro Infantil, do Centro de Reabilitação, entre outras.*

*Os munícipes questionaram o administrador da Santa Casa sobre a qualidade do atendimento prestado no Pronto-Socorro, problemas como informações incorretas quanto ao número de médicos de plantão; má educação da equipe de seguranças, entre outras indagações. Camilo destacou que está com as portas abertas e sempre que houver problemas a população pode procurá-lo.*

Divulgação

Evento ocorreu na Câmara de Vereadores

## NOVA AVENIDA DESAFOGA TRÁFEGO NA 'NOSSA SENHORA DO BOM SUCESSO'

Julie Moreira

MARIA FERNANDA MUNHOZ
* * *

A abertura de uma nova avenida, entre a Nossa Senhora do Bom Sucesso e a Antonio Pinheiro Júnior, vai facilitar a fluidez do tráfego naquela região.

A Secretaria de Obras da Prefeitura ainda está trabalhando no local para disponibilizar toda a infraestrutura de galerias, guias, sarjetas e iluminação.

A avenida passa por um condomínio de casas e também pelo terreno onde será construído, em breve, uma unidade do Sesi.

O secretário de Obras da Prefeitura informou, ainda que, em breve, o local será pavimentado.

**Nova avenida está recebendo infraestrutura**

# Suprimentos da Educação recebem novos itens

MARIA FERNANDA MUNHOZ
* * *

No último dia 16, foi iniciada a conferência de material recebido pelo Setor de Suprimentos da Secretaria de Educação da Prefeitura. No total, 141 itens passaram pela conferência.

De acordo com informações da diretora do Departamento de Administração da Educação, após o pregão, as empresas têm cinco dias para apresentar as amostras dos itens vencedores. Essas amostras têm que passar pela aprovação da equipe técnica, no caso, da Secretaria de Educação, e só são aceitas se estiverem de acordo com o termo de referência de cada item.

O material verificado é de expediente e atenderá a todos os setores da Prefeitura. Entre os itens conferidos estão: clipes, caixa de arquivo morto, papéis variados (camurça, carta, seda, laminado etc.), calculadoras, livros de ata, grampeadores, porta lápis, corretivos, canetas esferográficas, entre outros.

A diretora explicou que essa conferência é rígida, garantindo com que a Prefeitura ofereça material de qualidade tanto para as unidades escolares quanto para os demais setores administrativos.

Divulgação

**Equipe técnica inicia conferência de material de expediente recebido**

**PREFEITURA MUNICIPAL DE PINDAMONHANGABA**
**Secretaria de Obras e Serviços**
**DEPARTAMENTO MUNICIPAL DE TRÂNSITO**

Ata da 6.ª Sessão Ordinária de 2014, da Junta Administrativa de Recursos de Infrações da Prefeitura Municipal de Pindamonhangaba/SP, realizada em 11.02.2014.

Às dez horas do dia onze de fevereiro de dois mil e quatorze, nesta Cidade de Pindamonhangaba, Estado de São Paulo, reuniu-se a Junta Administrativa de Recursos de Infrações da Prefeitura Municipal de Pindamonhangaba, Estado de São Paulo, para, em sua sede, realizar a Sexta Sessão Ordinária do corrente ano, sob a Presidência do Sr Fernando Monteiro Cozzi e presença dos senhores Ivair Marcos da Silva, membro titular, Adelson Cavalcante de Souza Filho, membro titular.
Abertos os trabalhos, foi lida e aprovada a ata da 5.ª Sessão Extraordinária, realizada em 06.02.2014. Na ORDEM DO DIA, foram apreciados os seguintes recursos: I – RELATOR: Sr. Ivair Marcos da Silva INDEFERIDO, por votação unânime: 1-0006/14 Matheus Jezuino. II – EXPEDIENTE: Ofício 008/14-JARI encaminhado ao Diretor Municipal de Trânsito encaminhando as Atas da JARI para publicação.
Nada mais havendo a tratar, foram dados encerrados os trabalhos desta reunião lavrando-se do ocorrido esta ata, que vai assinada pelo Senhor Presidente, Membros, Suplente e por mim, Secretária.
Pindamonhangaba, 11 de Fevereiro de 2014.

**PREFEITURA MUNICIPAL DE PINDAMONHANGABA**
**Secretaria de Obras e Serviços**
**DEPARTAMENTO MUNICIPAL DE TRÂNSITO**

Ata da 9.ª Sessão Ordinária de 2014, da Junta Administrativa de Recursos de Infrações da Prefeitura Municipal de Pindamonhangaba/SP, realizada em 06.03.2014.
Às dez horas do dia seis de março de dois mil e quatorze, nesta Cidade de Pindamonhangaba, Estado de São Paulo, reuniu-se a Junta Administrativa de Recursos de Infrações da Prefeitura Municipal de Pindamonhangaba, Estado de São Paulo, para, em sua sede, realizar a Nona Sessão Ordinária do corrente ano, sob a Presidência do Sr Fernando Monteiro Cozzi e presença dos Ivair Marcos da Silva, membro titular, Adelson Cavalcante de Souza Filho, membro titular.
Abertos os trabalhos, foi lida e aprovada a ata da 8.ª Sessão Extraordinária, realizada em 28.02.2014. Na ORDEM DO DIA, foram apreciados os seguintes recursos: I– RELATOR: Sr. Adelson Cavalcante de Souza Filho INDEFERIDO, por votação unânime: 1-0002/14 Severino Gomes de Souza. II – EXPEDIENTE: Ofício 011/14-JARI encaminhado ao Diretor Municipal de Trânsito encaminhando as Atas da JARI para publicação.
Nada mais havendo a tratar, foram dados encerrados os trabalhos desta reunião lavrando-se do ocorrido esta ata, que vai assinada pelo Senhor Presidente, Membros, Suplente e por mim, Secretária.
Pindamonhangaba, 06 de Março de 2014.

**PREFEITURA MUNICIPAL DE PINDAMONHANGABA**
**Secretaria de Obras e Serviços**
**DEPARTAMENTO MUNICIPAL DE TRÂNSITO**

Ata da 8.ª Sessão Extraordinária de 2014, da Junta Administrativa de Recursos de Infrações da Prefeitura Municipal de Pindamonhangaba/SP, realizada em 28.02.2014.

Às dez horas do dia vinte e oito de fevereiro de dois mil e quatorze, nesta Cidade de Pindamonhangaba, Estado de São Paulo, reuniu-se a Junta Administrativa de Recursos de Infrações da Prefeitura Municipal de Pindamonhangaba, Estado de São Paulo, para, em sua sede, realizar a Oitava Sessão Extraordinária do corrente ano, sob a Presidência do Sr Fernando Monteiro Cozzi e presença dos senhores Ivair Marcos da Silva, membro titular, Adelson Cavalcante de Souza Filho, membro titular.
Abertos os trabalhos, foi lida e aprovada a ata da 8.ª Sessão Ordinária, realizada em 25.02.2014. Na ORDEM DO DIA, foram apreciados os seguintes recursos: I – RELATOR: Sr. Adelson Cavalcante de Souza Filho: INDEFERIDO, por votação unânime: Recurso1-0191/13 José Sidnei de Castro.
Nada mais havendo a tratar, foram dados encerrados os trabalhos desta reunião lavrando-se do ocorrido esta ata, que vai assinada pelo Senhor Presidente, Membros e por mim, Secretária.
Pindamonhangaba, 28 de fevereiro de 2014.

**PREFEITURA MUNICIPAL DE PINDAMONHANGABA**
**Secretaria de Obras e Serviços**
**DEPARTAMENTO MUNICIPAL DE TRÂNSITO**

Ata da 5.ª Sessão Extraordinária de 2014, da Junta Administrativa de Recursos de Infrações da Prefeitura Municipal de Pindamonhangaba/SP, realizada em 06.02.2014.

Às dez horas do dia seis de fevereiro de dois mil e quatorze, nesta Cidade de Pindamonhangaba, Estado de São Paulo, reuniu-se a Junta Administrativa de Recursos de Infrações da Prefeitura Municipal de Pindamonhangaba, Estado de São Paulo, para, em sua sede, realizar a Quinta Sessão Extraordinária do corrente ano, sob a Presidência do Sr Fernando Monteiro Cozzi e presença dos senhores Antonio Augusto Marcondes da Silva, presidente suplente, Ivair Marcos da Silva, membro titular, Adelson Cavalcante de Souza Filho, membro titular.
Abertos os trabalhos, foi lida e aprovada a ata da 5.ª Sessão Ordinária, realizada em 04.02.2014. Na ORDEM DO DIA, foram apreciados os seguintes recursos: I – RELATOR: Sr. Ivair Marcos da Silva INDEFERIDO, por votação unânime: 1-0174/13 Selma Marcopha Schulze Fonseca e 1-0183/13 Gisleide Paula de Freitas Oliveira. II– RELATOR: Sr. Adelson Cavalcante de Souza Filho DILIGÊNCIA, por votação unânime: 1-0185/13 Mauricio Sanatori Pereira.
Nada mais havendo a tratar, foram dados encerrados os trabalhos desta reunião lavrando-se do ocorrido esta ata, que vai assinada pelo Senhor Presidente, Membros, Suplente e por mim, Secretária.
Pindamonhangaba, 06 de Fevereiro de 2014.

**PREFEITURA MUNICIPAL DE PINDAMONHANGABA**
**Secretaria de Obras e Serviços**
**DEPARTAMENTO MUNICIPAL DE TRÂNSITO**

Ata da 8.ª Sessão Ordinária de 2014, da Junta Administrativa de Recursos de Infrações da Prefeitura Municipal de Pindamonhangaba/SP, realizada em 25.02.2014.

Às dez horas do dia vinte e cinco de fevereiro de dois mil e quatorze, nesta Cidade de Pindamonhangaba, Estado de São Paulo, reuniu-se a Junta Administrativa de Recursos de Infrações da Prefeitura Municipal de Pindamonhangaba, Estado de São Paulo, para, em sua sede, realizar a Oitava Sessão Ordinária do corrente ano, sob a Presidência do Sr Fernando Monteiro Cozzi e presença dos senhores Ivair Marcos da Silva, membro titular e Adelson Cavalcante de Souza Filho, membro titular.
Abertos os trabalhos, foi lida e aprovada a ata da 7.ª Sessão Extraordinária, realizada em 20.02.2014. Na ORDEM DO DIA, foram apreciados os seguintes recursos: I– RELATOR: Dr. Fernando Monteiro Cozzi: INDEFERIDO, por votação unânime:
Recurso 1-0001/14 Domingos Savio Itagiba Pinheiro. II – EXPEDIENTE: Ofício 010/14 – JARI encaminhado ao Diretor Municipal de Trânsito encaminhando as Atas da JARI para publicação.
Nada mais havendo a tratar, foram dados encerrados os trabalhos desta reunião lavrando-se do ocorrido esta ata, que vai assinada pelo Senhor Presidente, Membros e por mim, Secretária.
Pindamonhangaba, 25 de Fevereiro de 2014.

**PREFEITURA MUNICIPAL DE PINDAMONHANGABA**
**Secretaria de Obras e Serviços**
**DEPARTAMENTO MUNICIPAL DE TRÂNSITO**

Ata da 5.ª Sessão Ordinária de 2014, da Junta Administrativa de Recursos de Infrações da Prefeitura Municipal de Pindamonhangaba/SP, realizada em 04.02.2014.

Às dez horas do dia quatro de fevereiro de dois mil e quatorze, nesta Cidade de Pindamonhangaba, Estado de São Paulo, reuniu-se a Junta Administrativa de Recursos de Infrações da Prefeitura Municipal de Pindamonhangaba, Estado de São Paulo, para, em sua sede, realizar a Quinta Sessão Ordinária do corrente ano, sob a Presidência do Sr Fernando Monteiro Cozzi e presença dos senhores Antonio Augusto Marcondes da Silva, presidente suplente, Ivair Marcos da Silva, membro titular, Adelson Cavalcante de Souza Filho, membro titular .
Abertos os trabalhos, foi lida e aprovada a ata da 4.ª Sessão Extraordinária, realizada em 30.01.2014. Na ORDEM DO DIA, foram apreciados os seguintes recursos: I – RELATOR: Dr. Fernando Monteiro Cozzi INDEFERIDO, por votação unânime: 1-0181/13 Amanda Thais Thomé de Morais. II– RELATOR: Sr. Adelson Cavalcante de Souza Filho INDEFERIDO, por votação unânime: 1-0179/13 Joeci de Oliveira e Silva. III – EXPEDIENTE:
Ofício 006/14-JARI encaminhado ao Diretor Municipal de Trânsito encaminhando as Atas da JARI para publicação.
Nada mais havendo a tratar, foram dados encerrados os trabalhos desta reunião lavrando-se do ocorrido esta ata, que vai assinada pelo Senhor Presidente, Membros, Suplente e por mim, Secretária.
Pindamonhangaba, 04 de Fevereiro de 2014.

A Câmara de Vereadores de Pindamonhangaba comunica que no pregão presencial 04/14 que cuida da contratação de empresa especializada na prestação de serviços de tratamento de piso de granilite, o objeto foi adjudicado sem ressalvas como segue: item único no valor total de R$ 13.000,00 (treze mil reais) à empresa A2 Soluções em Higiene e Limpeza Ltda - me, devendo referida empresa comparecer ao mesmo endereço do evento anterior para retirada da autorização de serviço, conforme item 7 do precedente edital.

**PREFEITURA MUNICIPAL DE PINDAMONHANGABA**
**Secretaria de Obras e Serviços**
**DEPARTAMENTO MUNICIPAL DE TRÂNSITO**

Ata da 4.ª Sessão Extraordinária de 2014, da Junta Administrativa de Recursos de Infrações da Prefeitura Municipal de Pindamonhangaba/SP, realizada em 31.01.2014.

Às dez horas do dia trinta e um de janeiro de dois mil e quatorze, nesta Cidade de Pindamonhangaba, Estado de São Paulo, reuniu-se a Junta Administrativa de Recursos de Infrações da Prefeitura Municipal de Pindamonhangaba, Estado de São Paulo, para, em sua sede, realizar a Quarta Sessão Extraordinária do corrente ano, sob a Presidência do Sr Antonio Augusto Marcondes da Silva, presidente suplente, Ivair Marcos da Silva, membro titular e Adelson Cavalcante de Souza Filho, membro titular.
Abertos os trabalhos, foi lida e aprovada a ata da 4.ª Sessão Ordinária, realizada em 28.01.2014. Na ORDEM DO DIA, foram apreciados os seguintes recursos: I – RELATOR: Sr. Ivair Marcos da Silva DEFERIDO, por votação unânime: 1-0186/13 João Batista Fonseca e INDEFERIDO, por votação unânime: 1-0192/13 Marcio Claudio Scandiussi Leonel. II– RELATOR: Sr. Adelson Cavalcante de Souza Filho INDEFERIDO, por votação unânime: 1-0182/13 João Batista de Queiroz.
Nada mais havendo a tratar, foram dados encerrados os trabalhos desta reunião lavrando-se do ocorrido esta ata, que vai assinada pelo Senhor Presidente, Membros, Suplente e por mim, Secretária.
Pindamonhangaba, 30 de Janeiro de 2014.

**PREFEITURA MUNICIPAL DE PINDAMONHANGABA**
**Secretaria de Obras e Serviços**
**DEPARTAMENTO MUNICIPAL DE TRÂNSITO**

Ata da 7.ª Sessão Ordinária de 2014, da Junta Administrativa de Recursos de Infrações da Prefeitura Municipal de Pindamonhangaba/SP, realizada em 18.02.2014.

Às dez horas do dia dezoito de fevereiro de dois mil e quatorze, nesta Cidade de Pindamonhangaba, Estado de São Paulo, reuniu-se a Junta Administrativa de Recursos de Infrações da Prefeitura Municipal de Pindamonhangaba, Estado de São Paulo, para, em sua sede, realizar a Sétima Sessão Ordinária do corrente ano, sob a Presidência do Sr Fernando Monteiro Cozzi e presença dos senhores Ivair Marcos da Silva, membro titular, Adelson Cavalcante de Souza Filho, membro titular.
Abertos os trabalhos, foi lida e aprovada a ata da 6.ª Sessão Extraordinária, realizada em 14.02.2014. Na ORDEM DO DIA, foram apreciados os seguintes recursos: I– RELATOR: Sr. Adelson Cavalcante de Souza Filho INDEFERIDO, por votação unânime: 1-0188/13 Marcio Wellington de Souza. II – EXPEDIENTE: Ofício 009/14-JARI encaminhado ao Diretor Municipal de Trânsito encaminhando as Atas da JARI para publicação.
Nada mais havendo a tratar, foram dados encerrados os trabalhos desta reunião lavrando-se do ocorrido esta ata, que vai assinada pelo Senhor Presidente, Membros, Suplente e por mim, Secretária.
Pindamonhangaba, 18 de Fevereiro de 2014.

**PREFEITURA MUNICIPAL DE PINDAMONHANGABA**
**Secretaria de Obras e Serviços**
**DEPARTAMENTO MUNICIPAL DE TRÂNSITO**

Ata da 7.ª Sessão Extraordinária de 2014, da Junta Administrativa de Recursos de Infrações da Prefeitura Municipal de Pindamonhangaba/SP, realizada em 05.01.2014.

Às dez horas do dia cinco de janeiro de dois mil e quatorze, nesta Cidade de Pindamonhangaba, Estado de São Paulo, reuniu-se a Junta Administrativa de Recursos de Infrações da Prefeitura Municipal de Pindamonhangaba, Estado de São Paulo, para, em sua sede, realizar a Sétima Sessão Extraordinária do corrente ano, sob a Presidência do Sr Fernando Monteiro Cozzi e presença dos senhores Antonio Augusto Marcondes da Silva, presidente suplente, Ivair Marcos da Silva, membro titular, Adelson Cavalcante de Souza Filho, membro titular e Raul Alves de Oliveira, membro suplente.
Abertos os trabalhos, foi lida e aprovada a ata da 7.ª Sessão Ordinária, realizada em 18.02.2014. Na ORDEM DO DIA, foram apreciados os seguintes recursos: I – RELATOR: Sr. Ivair Marcos da Silva DEFERIDO, votado pela maioria: 1-0168/13 Irene Aparecida Fernandes Bezerra e DEFERIDO, por votação unânime: 1-0189/13 Marcos Rogério Ribeiro Campos.
Nada mais havendo a tratar, foram dados encerrados os trabalhos desta reunião lavrando-se do ocorrido esta ata, que vai assinada pelo Senhor Presidente, Membros, Suplente e por mim, Secretária.
Pindamonhangaba, 20 de Fevereiro de 2014.

Câmara de Vereadores de Pindamonhangaba
Estado de São Paulo

**CONVOCAÇÃO - CONCURSO PÚBLICO N° 01/2010**

Com a aprovação de V.,Sª no concurso público 01/2010, CONVOCAMOS-LHE a comparecer na sede da Câmara, na Rua Alcides Ramos Nogueira n.º 860 – Loteamento Real Ville – Bairro Mombaça, ***dia 27 de maio, terça-feira, as 14 horas***, com os documentos abaixo.

Apresentar **xerox legível,** bem **como os originais para conferência,** da seguinte documentação:
- CPF/MF.
- RG.
- Título de Eleitor.
- PIS / PASEP.
- Comprovantes de votação na última eleição (1º e 2º turno) ou Certidão do Cartório Eleitoral comprovando estar quite com a Justiça Eleitoral.
- Comprovante de endereço (conta de luz ou de telefone, recente).
- Certidão de nascimento ou casamento. Em caso de separação judicial apresentar certidão averbada.
- Certidão de nascimentos dos filhos.
- RG e CPF/MF do cônjuge.
- Comprovante de escolaridade exigida pelo edital.
- Certificado Militar

Apresentar **originais** da seguinte documentação:
- Comprovante da experiência exigida pelo edital.
- Carteira de Trabalho.
- 01 foto 3x4 (recente).
- Certidão negativa de antecedentes criminais, emitida pelo setor competente da Comarca (fórum) da residência do candidato.
- Atestado de Antecedentes Criminais.
- Declaração de bens do aprovado e de seu cônjuge.
- Para o candidato que foi servidor de Órgão Público ( Federal, Estadual ou Municipal), de empresa pública, autarquia ou sociedade de economia mista, apresentar declaração em que conste o cargo/função exercida, data de entrada e desligamento, informando não ter sido demitido por justa causa ou a bem do serviço público.

CONVOCADO: **DANIEL WAGNER MESSIAS GONÇALVES - ASSISTENTE LEGISLATIVO**

Pindamonhangaba, 21 de maio de 2014

VEREADOR RICARDO PIORINO
PRESIDENTE

**PREFEITURA MUNICIPAL DE PINDAMONHANGABA**
ESTADO DE SÃO PAULO

**C O N V O C A Ç Ã O**

O DEPARTAMENTO DE AGRICULTURA, VEM ATRAVÉS DESTE, CONVOCAR TODOS OS PRODUTORES RURAIS DE PINDAMONHANGABA INSCRITOS OU NÃO INSCRITOS NO PROGRAMA BALDE CHEIO E CADASTRADOS NA DEFESA AGROPECUÁRIA, PARA PARTICIPAR DO SORTEIO DAS NOVILHAS REMANESCENTES DO CENTRO DE RECRIA DE MATRIZES LEITEIRAS, QUE ACONTECERÁ NO DIA 29/05/2014 ÀS 18:00HS, NO PRÉDIO DA CATI, SITUADO NA AVENIDA NOSSA SENHORA DO BOM SUCESSO, Nº1181, CENTRO.
O SORTEIO SE DARÁ PELO REGIMENTO DO DECRETO Nº4.655 DE 27/09/2010.

**PREFEITURA MUNICIPAL DE PINDAMONHANGABA**
**Secretaria de Obras e Serviços**
**DEPARTAMENTO MUNICIPAL DE TRÂNSITO**

Ata da 6.ª Sessão Extraordinária de 2014, da Junta Administrativa de Recursos de Infrações da Prefeitura Municipal de Pindamonhangaba/SP, realizada em 14.02.2014.

Às dez horas do dia quatorze de fevereiro de dois mil e quatorze, nesta Cidade de Pindamonhangaba, Estado de São Paulo, reuniu-se a Junta Administrativa de Recursos de Infrações da Prefeitura Municipal de Pindamonhangaba, Estado de São Paulo, para, em sua sede, realizar a Sexta Sessão Extraordinária do corrente ano, sob a Presidência do Sr Fernando Monteiro Cozzi e presença dos senhores Ivair Marcos da Silva, membro titular, Adelson Cavalcante de Souza Filho, membro titular.
Abertos os trabalhos, foi lida e aprovada a ata da 6.ª Sessão Ordinária, realizada em 11.02.2014. Na ORDEM DO DIA, foram apreciados os seguintes recursos: I – RELATOR: Dr. Fernando Monteiro Cozzi INDEFERIDO, por votação unânime: 1-0184/13 Alevino Pereira.
Nada mais havendo a tratar, foram dados encerrados os trabalhos desta reunião lavrando-se do ocorrido esta ata, que vai assinada pelo Senhor Presidente, Membros, Suplente e por mim, Secretária.
Pindamonhangaba, 14 de Fevereiro de 2014.

**COMTUR Pindamonhangaba**
**Conselho Municipal de Turismo**

Pindamonhangaba, 21 de maio de 2014.

O Conselho Municipal de Turismo – COMTUR, torna público a sua diretoria, conforme eleição realizada no dia 19 de maio de 2014, às 19h30, no auditório da Prefeitura de Pindamonhangaba, tendo sido eleitos por aclamação:
*Presidente:* ***Jairo Fogaça***
*Vice Presidente:* ***Luiz Pera***
*1º Secretário:* ***Érika Correa***
*2º Secretário:* ***Regina Midori Fukashiro***
*Tesoureiro:* ***Paulo França***

**JAIRO FOGAÇA - Presidente COMTUR Pindamonhangaba**

Contato: (12) 3643-1424 e 3643-1761 | comturpinda@gmail.com

**PREFEITURA MUNICIPAL DE PINDAMONHANGABA**
**EDITAL RESUMIDO**
**TOMADA DE PREÇOS Nº 011/2014**
A Prefeitura torna público que está aberta no Depto. de Licitações e Compras, sito na Av. N. Sra. do Bom Sucesso, nº 1400, Bairro Alto do Cardoso, a TP nº. 11/14, referente à "Contratação de empresa especializada, com fornecimento de material e mão de obra, para construção do Centro Comunitário no Loteamento Vila Suiça", com encerramento dia 11/06/14 às 9h e abertura às 9h30. A garantia de proposta deverá ser feita até o dia 10/06/14, às 15h, na Tesouraria, no valor de R$ 7.784,00. O edital estará disponível no site www.pindamonhangaba.sp.gov.br. Maiores informações poderão ser obtidas no endereço supra das 8h00 às 17h00 ou através do tel.: (12) 3644-5600.
Pindamonhangaba, 22 de maio de 2014.

**PREFEITURA MUNICIPAL DE PINDAMONHANGABA**
**EDITAL RESUMIDO**
**CONCORRÊNCIA PÚBLICA Nº 003/2014**
A Prefeitura torna público que está aberta no Depto. de Licitações e Compras, sito na Av. N. Sra. do Bom Sucesso, nº 1400, Bairro Alto do Cardoso, a CP nº. 03/14, referente à "Contratação de empresa especializada, com fornecimento de material e mão de obra, para execução da cobertura da quadra poliesportiva: Lote 01 - Loteamento Triângulo; Lote 2 - loteamento Karina Ramo; Lote 3 - Loteamento Goiabal; Lote 4 - Loteamento Jardim Regina; Lote 5 - Loteamento Vila Rica", com encerramento dia 24/06/14 às 9h e abertura às 9h30. A garantia de proposta deverá ser feita até o dia 23/06/14, às 15h, na Tesouraria, valores vide edital. O edital estará disponível no site www. pindamonhangaba.sp.gov.br. Maiores informações poderão ser obtidas no endereço supra das 8h00 às 17h00 ou através do tel.: (12) 3644-5600.
Pindamonhangaba, 22 de maio de 2014.

**1ª VC DE PINDAMONHANGABA-EDITAL DE LEILÃO/PRAÇA/INTIMAÇÃO**
P/ presente, faz saber a todos, que serão levados à leilão, os bens penhorados, a saber: 1º Leilão, 04/06/14, a partir das 13h, p/ preço igual/sup. à avaliação. 2º Leilão, 18/06/14, a partir das 13h, p/ maior lance, exceto vil (inf. a 60% da aval.). Local: Fórum, R. Alcides Ramos Nogueira, 780, Mombaça, e p/ site www.leiloesjudiciais.com.br**. 01) Proc: Nº de Ordem/Controle 758/2005 0002599-62.2005.8.26.0445 (445.01.2005.002599),** de Creusa Maria Pereira Lima contra José Ernesto Neto. Bem: Lt. de terreno, situado no resid. e comerc. Cidade Jardim, B. do Socorro, c/ frente p/ R. Fernando Rodrigues Garcia, c/ 250m², c/ prédio resid., nº 316, R$ 125.000,00. **02) Proc: Nº de Ordem/Controle 1377/2008 / 0007870-47.2008.8.26.0445 (445.01.2008.007870-1),** de Banco do Bradesco S/A contra Silas Correa Irmãos-EPP, Ricardo Corrêa e Darci Correa. Bem: Terreno, R. Eynaldo Ramos, 69, B. São Benedito, c/ 1.179,12m², frente p/ R. Eynaldo Ramos, c/ Sobrado de 02 andares, e Galpão comercial c/ escritório, depósito, banheiros, CRI local nº 27.478, R$ 800.000,00. **03) Proc: Nº de Ordem/Controle 866/2011 0005111-08.2011.8.26.0445 (445.01.2011.005111),** de J. V. B. P. contra D.C.P. Bem: Veículo Audi/A3 1.8T, 00/01, DDB-2992, R$ 20.050,00. Ônus: Restrição Financeira-Intenção de Gravame; Restrição Judiciária, Bloq. Renajud-Transferência; Débitos no Detran/SP. Leiloeiros: Antônio C. Seoanes/Rodrigo Apº. Rigolon da Silva/Gilson K. Inumaru, 0800-707-9272. Comissão: Arrematação, 5% da arrematação. Esta comissão não está incluída no lance vencedor; Adjudicação, 2% da avaliação. Se não houver expediente nas datas design., o leilão realizar-se-á no 1º dia útil subseq., no mesmo local/h. Quem pretender arrematar os bens deverá comparecer no local/dia/h mencionados, ou ofertar lances p/ site acima, cadastrando-se 24h antes do leilão. Ficam intimados os executados/cônjuges, se casados, das datas acima, se não encontrados p/ intimação pessoal, bem c/ poderão impugnar em 48h da arrematação. P/ que chegue ao conhecimento de todos e no futuro ninguém alegue ignorância, expediu-se o Edital a ser publicado/afixado na forma da Lei. Pindamonhangaba, 28/03/14.
Cláudia Aparecida de Araújo-Juíza de Direito

**PREFEITURA MUNICIPAL DE PINDAMONHANGABA**
**Secretaria de Obras e Serviços**
**DEPARTAMENTO MUNICIPAL DE TRÂNSITO**

Ata da 4.ª Sessão Ordinária de 2014, da Junta Administrativa de Recursos de Infrações da Prefeitura Municipal de Pindamonhangaba/SP, realizada em 28.01.2014.

Às dez horas do dia vinte e oito de janeiro de dois mil e quatorze, nesta Cidade de Pindamonhangaba, Estado de São Paulo, reuniu-se a Junta Administrativa de Recursos de Infrações da Prefeitura Municipal de Pindamonhangaba, Estado de São Paulo, para, em sua sede, realizar a Quarta Sessão Ordinária do corrente ano, sob a Presidência do Sr Antonio Augusto Marcondes da Silva, presidente suplente, Ivair Marcos da Silva, membro titular e Adelson Cavalcante de Souza Filho, membro titular.
Abertos os trabalhos, foi lida e aprovada a ata da 3.ª Sessão Extraordinária, realizada em 16.01.2014. Na ORDEM DO DIA, foram apreciados os seguintes recursos: I– RELATOR: Sr. Adelson Cavalcante de Souza Filho INDEFERIDO, por votação unânime: 1-0176/13 Daniela Moreira. II – EXPEDIENTE: Ofício 005/14-JARI encaminhado ao Diretor Municipal de Trânsito encaminhando as Atas da JARI para publicação.
Nada mais havendo a tratar, foram dados encerrados os trabalhos desta reunião lavrando-se do ocorrido esta ata, que vai assinada pelo Senhor Presidente, Membros, Suplente e por mim, Secretária.
Pindamonhangaba, 28 de Janeiro de 2014.

A Câmara de Vereadores de Pindamonhangaba comunica que no pregão presencial 03/14, que cuida da prestação de serviços de limpeza e conservação predial, com fornecimento de mão de obra, produtos, materiais e equipamentos, o objeto foi adjudicado sem ressalvas à empresa Milclean Comércio e Serviços Ltda. no valor total de R$ 155.892,00, devendo referida empresa comparecer ao mesmo endereço dos eventos anteriores para retirada da ordem de fornecimento, conforme item 7 do precedente edital.

**PREFEITURA MUNICIPAL DE PINDAMONHANGABA**
**EDITAL RESUMIDO**
**PREGÃO Nº 073/2014**
A Prefeitura torna público que se acha reaberto no Depto. de Licitações e Compras, sito na Av. N. Sra. do Bom Sucesso, n° 1400, Bairro Alto do Cardoso, o PP nº. 73/14, referente à "Contratação de empresa especializada na realização de exames de Enema Opaco (raio X contrastado) e EED (raio C contrastado), pelo período de 12 (doze) meses", com encerramento dia 06/06/14 às 8h e abertura às 8h30. O edital estará disponível no site www.pindamonhangaba.sp.gov.br. Maiores informações poderão ser obtidas no endereço supra das 8h às 17h ou através do tel.: (12) 3644-5600.
Pindamonhangaba, 22 de maio de 2014.

**PREGÃO Nº 128/2014**
A Prefeitura torna público que se acha aberto no Depto. de Licitações e Compras, sito na Av. N. Sra. do Bom Sucesso, n° 1400, Bairro Alto do Cardoso, o PP nº. 128/14, referente à "Aquisição de tinta para demarcação viária padrão DERSA para uso em máquina de pintura airless", com encerramento dia 06/06/14 às 14h e abertura às 14h30. O edital estará disponível no site www. pindamonhangaba.sp.gov.br. Maiores informações poderão ser obtidas no endereço supra das 8h às 17h ou através do tel.: (12) 3644-5600.
Pindamonhangaba, 22 de maio de 2014.

**PREGÃO Nº 137/2014**
A Prefeitura torna público que se acha aberto no Depto. de Licitações e Compras, sito na Av. N. Sra. do Bom Sucesso, n° 1400, Bairro Alto do Cardoso, o PP nº. 137/14, referente à "Contratação de empresa especializada na realização de exames de eletroencefalograma sem sono induzido e com sono induzido pelo período de 12 (doze) meses", com encerramento dia 05/06/14 às 10h e abertura às 10h30. O edital estará disponível no site www.pindamonhangaba.sp.gov.br. Maiores informações poderão ser obtidas no endereço supra das 8h às 17h ou através do tel.: (12) 3644-5600.
Pindamonhangaba, 22 de maio de 2014.

# CIDADE

DIA DA INDÚSTRIA

## Programa debate indústria em Pinda

No domingo (25), comemora-se no Brasil, o Dia da Indústria. A data é celebrada em memória de Roberto Cochrane Simonsen, patrono da indústria nacional, falecido em 25 de maio de 1948. Simonsen foi engenheiro, industrial, administrador, professor, historiador e político, além de membro da Academia Brasileira de Letras. Na Capital paulista, a região Leste da cidade de São Paulo foi o berço da implantação do parque industrial e conta hoje com 7.500 indústrias em atividade.

Pindamonhangaba tem se destacado no setor com a chegada de diversas empresas, o que contribui com desenvolvimento da cidade e geração de empregos. Destaque na geração de postos de trabalho com carteira assinada em 2013, Pindamonhangaba deve repetir o sucesso no fechamento deste ano.

Divulgação

**Donizete Bueno Júnior**

Divulgação

**Maria O. C. F. Sá e diretor da Rogama**

O constante e crescente trabalho de captação de investidores organizado pela Secretaria de Desenvolvimento Econômico e o empenho do prefeito do município devem alavancar a chegada de novos empreendimentos para o município. As conquistas para a cidade não se resumem apenas na indústria, mas também no setor de serviços – hoje o principal viés do Brasil na geração de trabalhos.

Dados recentes do IBGE – Instituto Brasileiro de Geografia e Estatística mostram que o setor de serviços registrou alta de 6,8% no mês de março. No mesmo período, divulgado esta semana pelo IBGE, a indústria nacional mostra variação positiva de 0,4%. Os dados são diferentes de Pindamonhangaba, que nos dois segmentos possuem números mais expressivos.

Esta semana, durante o programa de rádio 'O prefeito e você' diversas pessoas ligadas ao setor da indústria de transformação, bem como indústria de turismo e outros empresários de destaque debateram profundamente o tema.

Dentre os participantes, para diretora da empresa Rogama, de Pindamonhangaba, Maria Olga Correa Figueiredo Sá, a implantação das indústrias na cidade, nas últimas décadas, alavancou o crescimento urbano. "Nossa empresa se instalou aqui há 15 anos e foi uma das primeiras do distrito industrial do município. De lá pra cá, vieram dezenas de outras indústrias e junto a elas, podemos observar que a cidade se urbanizou, cresceu economicamente e tem alcançado, a cada dia, mais destaque na região", destacou.

O diretor comercial da empresa DBTEC, Donizete Bueno Junior, ressaltou a ligação entre as indústrias e o progresso do município. "Acredito que a instalação e expansão das empresas na cidade aumentam as expectativas da população e contribuem para a melhoria da qualidade de vida da população", afirma.

Para ele, do outro lado, as indústrias instaladas e outras que estão chegando também demonstram confiança no município. "Nós confiamos muito nos cidadãos de Pindamonhangaba e acreditamos que a cidade continuará crescendo e se desenvolvendo", acrescentou.

### FESTA DE SANTA CRUZ

De 23 de maio a 1º de junho será realizada a Festa Popular de Santa Cruz, na Cruz Pequena. Todos os dias, a partir das 20 horas. A entrada é gratuita.

### FESTA DE SANTA RITA NO DISTRITO

Nos dias 23 e 25 de maio será realizada a Festa Popular de Santa Rita, na praça Santa Rita, Vale das Acácias. Todos os dias, a partir das 18 horas, com entrada gratuita.

### Agenda do Teatro Galpão

**SÁBADO (24/5)**

**19h –** Apresentação Teatral da comédia "Oieuaió", com Sidney Bretanha, participação especial de Guilherme Uzeda (O Zildo da Praça É Nossa e do Terça Insana).

**21h –** Apresentação Teatral da comédia "É... quem tem amigo tem tudo", com Sidney Bretanha e Pedro Bosnich.

Ingressos na bilheteria do Teatro. Das 14 às 17 horas – valor promocional R$ 50 sem carteirinha. A partir das 17 horas, R$ 50 cada peça e com carteirinha R$ 25 por peça.

**O Espaço Cultural Teatro Galpão fica na av. Nossa Senhora do Bom Sucesso, 2.750, próximo à rotatória "João do Pulo".**

## Polícia Ambiental realiza operação no Parque Trabiju

MARIA FERNANDA MUNHOZ

* * *

A Polícia Militar Ambiental realizou a operação "1º de maio" no Parque Natural Municipal do Trabiju, para detectar a retirada clandestina de palmito, armadilhas de caçador e armas de fogo.

Como resultado da operação, foram encontradas algumas árvores de palmito juçara cortadas e localizado um acampamento improvisado dentro do parque, onde foi encontrada uma espingarda. A polícia seguiu as pistas, que levaram à apreensão de duas armas de fogo e duas pessoas envolvidas, também nas proximidades do parque.

Em março, haviam sido localizadas, aproximadamente, 50 árvores de palmito cortadas.

O Departamento de Meio Ambiente da Prefeitura continuará intensificando o patrulhamento no parque, em parceria com a Polícia Militar Ambiental e os guardas ambientais do parque. O diretor de Meio Ambiente garantiu que a Prefeitura acompanha todos os procedimentos realizados dentro do parque.

Divulgação Trabiju

**Árvores de palmito foram encontradas cortadas, dentro do parque**

## Pinda adere ao movimento 'Maio Amarelo'

MARIA FERNANDA MUNHOZ

* * *

A Prefeitura de Pindamonhangaba está aderindo ao Maio Amarelo, por meio de ações educativas no trânsito, entre os dias 23 e 31 de maio. O movimento internacional Maio Amarelo visa alertar sobre os altos índices de mortos e feridos no trânsito no mundo, por meio de ações coordenadas entre o Poder Público e a sociedade civil.

Em Pinda, o Departamento de Trânsito da Prefeitura instalou faixas em pontos estratégicos da cidade e vai distribuir panfletos educativos em blitzes relâmpagos e nas escolas municipais. A Prefeitura tem ainda o apoio da Acip - Associação Comercial e Industrial de Pindamonhangaba, que disponibilizará esses panfletos no comércio da região central, para que os clientes possam retirá-los.

# POLÍCIA

## Dois são presos por tráfico de entorpecente e receptação

No início da tarde de quarta-feira (21), a PM recebeu uma denúncia anônima de um furto a uma igreja no Vale das Acácias, em Moreira César.

Os policiais iniciaram o patrulhamento na região e avistaram um dos suspeitos que, ao perceber a presença da PM, tentou fugir a pé. Entretanto, foi alcançado e, em revista, foram localizadas 27 pedras de crack. Logo após, o outro indivíduo também foi abordado e, com ele, foi encontrado um dos produtos furtado da igreja.

Ao serem questionados, o primeiro indivíduo alegou ter comprado o objeto por R$ 50 e revendido para o comparsa, pelo mesmo valor. Presos em flagrante, foram levados ao 1º DP e responderão por tráfico de entorpecente e receptação. Ambos possuíam antecedentes criminais por tráfico de droga, porte ilegal de arma entre outros delitos.

## Homem é preso por furto

Um homem foi preso em Moreira César, no final da tarde de quarta-feira (21).

A PM foi informada que o funcionário de uma empresa havia furtado alguns materiais do estabelecimento e, sendo flagrado durante a ação, teria fugido do local.

Em patrulhamento pela região, os policiais localizaram o indivíduo. Em revista pessoal, foi constatado que na mochila do rapaz havia diversos rolos de fio de cobre. Uma consulta aos registros de antecedentes criminais revelou que ele era procurado pela Justiça, então foi preso e encaminhado ao 1º DP.

Câmara de Vereadores de Pindamonhangaba
Estado de São Paulo

**CONVOCAÇÃO - CONCURSO PÚBLICO N° 01/2010**

Com a aprovação de V.,Sª no concurso público 01/2010, CONVOCAMOS-LHE a comparecer na sede da Câmara, na Rua Alcides Ramos Nogueira n.º 860 – Loteamento Real Ville – Bairro Mombaça, ***dia 27 de maio, terça-feira, as 14 horas***, com os documentos abaixo.

Apresentar **xerox legível,** bem **como os originais para conferência,** da seguinte documentação:
- CPF/MF.
- RG.
- Título de Eleitor.
- PIS / PASEP.
- Comprovantes de votação na última eleição (1º e 2º turno) ou Certidão do Cartório Eleitoral comprovando estar quite com a Justiça Eleitoral.
- Comprovante de endereço (conta de luz ou de telefone, recente).
- Certidão de nascimento ou casamento. Em caso de separação judicial apresentar certidão averbada.
- Certidão de nascimentos dos filhos.
- RG e CPF/MF do cônjuge.
- Comprovante de escolaridade exigida pelo edital.
- Certificado Militar

Apresentar **originais** da seguinte documentação:
- Comprovante da experiência exigida pelo edital.
- Carteira de Trabalho.
- 01 foto 3x4 (recente).
- Certidão negativa de antecedentes criminais, emitida pelo setor competente da Comarca (fórum) da residência do candidato.
- Atestado de Antecedentes Criminais.
- Declaração de bens do aprovado e de seu cônjuge.
- Para o candidato que foi servidor de Órgão Público ( Federal, Estadual ou Municipal), de empresa pública, autarquia ou sociedade de economia mista, apresentar declaração em que conste o cargo/função exercida, data de entrada e desligamento, informando não ter sido demitido por justa causa ou a bem do serviço público.

CONVOCADO: **DANIEL WAGNER MESSIAS GONÇALVES - ASSISTENTE LEGISLATIVO**

Pindamonhangaba, 21 de maio de 2014

VEREADOR RICARDO PIORINO
PRESIDENTE

Câmara de Vereadores de Pindamonhangaba
Estado de São Paulo

**CONVOCAÇÃO - CONCURSO PÚBLICO N° 01/2010**

Com a aprovação de V.,Sª no concurso público 01/2010, CONVOCAMOS-LHE a comparecer na sede da Câmara, na Rua Alcides Ramos Nogueira n.º 860 – Loteamento Real Ville – Bairro Mombaça, ***dia 27 de maio, terça-feira,*** as 14h30min, com os documentos abaixo.

Apresentar **xerox legível,** bem **como os originais para conferência,** da seguinte documentação:
- CPF/MF.
- RG.
- Título de Eleitor.
- PIS / PASEP.
- Comprovantes de votação na última eleição (1º e 2º turno) ou Certidão do Cartório Eleitoral comprovando estar quite com a Justiça Eleitoral.
- Comprovante de endereço (conta de luz ou de telefone, recente).
- Certidão de nascimento ou casamento. Em caso de separação judicial apresentar certidão averbada.
- Certidão de nascimentos dos filhos.
- RG e CPF/MF do cônjuge.
- Comprovante de escolaridade exigida pelo edital.
- Certificado Militar

Apresentar **originais** da seguinte documentação:
- Comprovante da experiência exigida pelo edital.
- Carteira de Trabalho.
- 01 foto 3x4 (recente).
- Certidão negativa de antecedentes criminais, emitida pelo setor competente da Comarca (fórum) da residência do candidato.
- Atestado de Antecedentes Criminais.
- Declaração de bens do aprovado e de seu cônjuge.
- Para o candidato que foi servidor de Órgão Público ( Federal, Estadual ou Municipal), de empresa pública, autarquia ou sociedade de economia mista, apresentar declaração em que conste o cargo/função exercida, data de entrada e desligamento, informando não ter sido demitido por justa causa ou a bem do serviço público.

CONVOCADO: **GABRIEL FERNANDO DE OLIVEIRA LEITE – ASSISTENTE LEGISLATIVO**

Pindamonhangaba, 21 de maio de 2014

VEREADOR RICARDO PIORINO
PRESIDENTE

Câmara de Vereadores de Pindamonhangaba
Estado de São Paulo

**CONVOCAÇÃO - CONCURSO PÚBLICO N° 01/2010**

Com a aprovação de V.,Sª no concurso público 01/2010, CONVOCAMOS-LHE a comparecer na sede da Câmara, na Rua Alcides Ramos Nogueira n.º 860 – Loteamento Real Ville – Bairro Mombaça, ***dia 27 de maio, terça-feira,*** as 15 horas, com os documentos abaixo.

Apresentar **xerox legível,** bem **como os originais para conferência,** da seguinte documentação:
- CPF/MF.
- RG.
- Título de Eleitor.
- PIS / PASEP.
- Comprovantes de votação na última eleição (1º e 2º turno) ou Certidão do Cartório Eleitoral comprovando estar quite com a Justiça Eleitoral.
- Comprovante de endereço (conta de luz ou de telefone, recente).
- Certidão de nascimento ou casamento. Em caso de separação judicial apresentar certidão averbada.
- Certidão de nascimentos dos filhos.
- RG e CPF/MF do cônjuge.
- Comprovante de escolaridade exigida pelo edital.
- Certificado Militar

Apresentar **originais** da seguinte documentação:
- Comprovante da experiência exigida pelo edital.
- Carteira de Trabalho.
- 01 foto 3x4 (recente).
- Certidão negativa de antecedentes criminais, emitida pelo setor competente da Comarca (fórum) da residência do candidato.
- Atestado de Antecedentes Criminais.
- Declaração de bens do aprovado e de seu cônjuge.
- Para o candidato que foi servidor de Órgão Público ( Federal, Estadual ou Municipal), de empresa pública, autarquia ou sociedade de economia mista, apresentar declaração em que conste o cargo/função exercida, data de entrada e desligamento, informando não ter sido demitido por justa causa ou a bem do serviço público.

CONVOCADO: **NEILA MARIA GOMES – ASSISTENTE LEGISLATIVO**

Pindamonhangaba, 21 de maio de 2014

VEREADOR RICARDO PIORINO
PRESIDENTE

**PREFEITURA MUNICIPAL DE PINDAMONHANGABA**
ESTADO DE SÃO PAULO

PORTARIA GERAL Nº 4.241, DE 16 DE MAIO DE 2014.
Dr. Vito Ardito Lerário, Prefeito do Município de Pindamonhangaba, no uso de suas atribuições legais, Resolve DESIGNAR a Sra. Clarice dos Santos Monteiro Nogueira, recepcionista, para substituir a Sra. Fabrícia Maria dos Santos, Gerente, durante o período em que a mesma encontrar-se em férias, de 05 a 24 de maio de 2014.
Esta portaria entra em vigor na data de sua publicação, retroagindo seus efeitos a 05 de maio de 2014.

Pindamonhangaba, 16 de maio de 2014.

**Vito Ardito Lerário**
**Prefeito Municipal**
**Edson Macedo de Gouvêa**
**Secretário de Administração**

Registrada e Publicada na Secretaria de Assuntos Jurídicos, em 16 de maio de 2014.

**Synthea Telles de Castro Schmidt**
**Secretária de Assuntos Jurídicos**

Câmara de Vereadores de Pindamonhangaba
Estado de São Paulo

**CONVOCAÇÃO - CONCURSO PÚBLICO N° 01/2010**

Com a aprovação de V.,Sª no concurso público 01/2010, CONVOCAMOS-LHE a comparecer na sede da Câmara, na Rua Alcides Ramos Nogueira n.º 860 – Loteamento Real Ville – Bairro Mombaça, ***dia 27 de maio, terça-feira,*** as 15h30min, com os documentos abaixo.

Apresentar **xerox legível,** bem **como os originais para conferência,** da seguinte documentação:
- CPF/MF.
- RG.
- Título de Eleitor.
- PIS / PASEP.
- Comprovantes de votação na última eleição (1º e 2º turno) ou Certidão do Cartório Eleitoral comprovando estar quite com a Justiça Eleitoral.
- Comprovante de endereço (conta de luz ou de telefone, recente).
- Certidão de nascimento ou casamento. Em caso de separação judicial apresentar certidão averbada.
- Certidão de nascimentos dos filhos.
- RG e CPF/MF do cônjuge.
- Comprovante de escolaridade exigida pelo edital.
- Certificado Militar

Apresentar **originais** da seguinte documentação:
- Comprovante da experiência exigida pelo edital.
- Carteira de Trabalho.
- 01 foto 3x4 (recente).
- Certidão negativa de antecedentes criminais, emitida pelo setor competente da Comarca (fórum) da residência do candidato.
- Atestado de Antecedentes Criminais.
- Declaração de bens do aprovado e de seu cônjuge.
- Para o candidato que foi servidor de Órgão Público ( Federal, Estadual ou Municipal), de empresa pública, autarquia ou sociedade de economia mista, apresentar declaração em que conste o cargo/função exercida, data de entrada e desligamento, informando não ter sido demitido por justa causa ou a bem do serviço público.

CONVOCADO: **ALINE DE MELO AMADEI – ASSISTENTE JURÍDICO**

Pindamonhangaba, 21 de maio de 2014

VEREADOR RICARDO PIORINO
PRESIDENTE

**PREFEITURA MUNICIPAL DE PINDAMONHANGABA**
ESTADO DE SÃO PAULO

PORTARIA GERAL Nº 4.240, DE 16 DE MAIO DE 2014.
Dr. Vito Ardito Lerário, Prefeito do Município de Pindamonhangaba, no uso de suas atribuições legais, Resolve DESIGNAR o Sr. Luiz Fernando Faria, Coordenador de Praças Esportivas, para substituir a Sra. Lucilene Maria de Oliveira Santos, Gerente, durante o período em que a mesma encontrar-se em férias, de 12 a 31 de maio de 2014.
Esta portaria entra em vigor na data de sua publicação.
Pindamonhangaba, 14 de maio de 2014.

**Vito Ardito Lerário**
**Prefeito Municipal**
**Edson Macedo de Gouvêa**
**Secretário de Administração**

Registrada e Publicada na Secretaria de Assuntos Jurídicos, em 14 de maio de 2014.

**Synthea Telles de Castro Schmidt**
**Secretária de Assuntos Jurídicos**

**PREFEITURA MUNICIPAL DE PINDAMONHANGABA**
**ESTADO DE SÃO PAULO**

PORTARIA INTERNA Nº 9.363, DE 13 DE MAIO DE 2014.
Dr. Vito Ardito Lerário, Prefeito do Município de Pindamonhangaba, no uso de suas atribuições legais, RESOLVE RETIFICAR a Portaria Interna nº 9.361, de 29 de abril de 2014, que suspende parcialmente o contrato de trabalho do servidor municipal, concursado, Sr. Mateus Moraes Freitas, onde se lê "pelo período de 25 de abril de 2014 a 25 de abril de 2016" , leia-se "pelo período de 05 de maio de 2014 a 04 de maio de 2016"
Esta portaria entra em vigor nesta data.
Pindamonhangaba, 13 de maio de 2014.

**Vito Ardito Lerário - Prefeito Municipal**
**Edson Macedo de Gouvêa - Secretário de Administração**

Registrada e Publicada na Secretaria de Assuntos Jurídicos, em 13 de maio de 2014.

**Synthea Telles de Castro Schmidt - Secretário de Assuntos Jurídicos**

**PREFEITURA MUNICIPAL DE PINDAMONHANGABA**
ESTADO DE SÃO PAULO

PORTARIA GERAL Nº 4.242, DE 16 DE MAIO DE 2014.
Dr. Vito Ardito Lerário, Prefeito do Município de Pindamonhangaba, no uso de suas atribuições legais, Resolve DESIGNAR o Sr. Gonçalo Correa Leite, fiscal sanitário, para substituir o Sr. Leonardo Antunes Martuscelli, Gerente, durante o período em que o mesmo encontrar-se em férias, de 05 de maio a 03 de junho de 2014.
Esta portaria entra em vigor na data de sua publicação, retroagindo seus efeitos a 05 de maio de 2014.
Pindamonhangaba, 16 de maio de 2014.

**Vito Ardito Lerário - Prefeito Municipal**
**Edson Macedo de Gouvêa - Secretário de Administração**

Registrada e Publicada na Secretaria de Assuntos Jurídicos, em 16 de maio de 2014.

**Synthea Telles de Castro Schmidt - Secretária de Assuntos Jurídicos**

**PREFEITURA MUNICIPAL DE PINDAMONHANGABA**
**ESTADO DE SÃO PAULO**

PORTARIA GERAL Nº4.244, DE 16 DE MAIO DE 2014.
Dr. Vito Ardito Lerário, Prefeito do Município de Pindamonhangaba, no uso de suas atribuições, Resolve EXONERAR a Sra. Jamile Duarte Irias do emprego de provimento em comissão de Coordenador de Projeto Social, a partir de 11 de abril de 2014.
Esta portaria entra em vigor na data de sua publicação, retroagindo seus efeitos a 11 de abril de 2014.
Pindamonhangaba, 16 de maio de 2014.

**Vito Ardito Lerário**
**Prefeito Municipal**
**Edson Macedo de Gouvêa**
**Secretário de Administração**

Registrada e Publicada na Secretaria de Assuntos Jurídicos, em 16 de maio de 2014.

**Synthea Telles de Castro Schmidt**
**Secretária de Assuntos Jurídicos**

**PREFEITURA MUNICIPAL DE PINDAMONHANGABA**
**ESTADO DE SÃO PAULO**

PORTARIA GERAL Nº 4.247, DE 16 DE MAIO DE 2014.
Dr. Vito Ardito Lerário, Prefeito do Município de Pindamonhangaba, no uso de suas atribuições legais,
Considerando os jogos da Copa do Mundo FIFA 2014, a realizar-se Brasil;
Considerando que no horário da realização dos jogos disputados pela Seleção Brasileira todas as atenções estarão voltadas para esse evento;
RESOLVE:-
Art. 1º Estabelecer que o horário de expediente das repartições públicas municipais de Pindamonhangaba, durante a primeira fase dos jogos da Copa do Mundo FIFA 2014, nos dias das partidas da Seleção Brasileira de Fubetol, será das 07h30 às 13h30, ininterruptamente, para todas as repartições.
Art. 2º Os efeitos desta Portaria não se aplicam aos serviços que por sua natureza e interesse público, não possam ser interrompidos.
Art. 3º Esta portaria entra em vigor na data de sua publicação.
Pindamonhangaba, 16 de maio de 2014.

**Vito Ardito Lerário**
**Prefeito Municipal**
**Edson Macedo de Gouvêa**
**Secretário de Administração**

**Registrada e publicada na S**ecretaria de Assuntos Jurídicos em 16 de maio de 2014.

**Synthea Telles de Castro Schmidt**
**Secretária de Assuntos Jurídicos**

**PREFEITURA MUNICIPAL DE PINDAMONHANGABA**
**ESTADO DE SÃO PAULO**

PORTARIA GERAL Nº 4.249, DE 20 DE MAIO DE 2014.
Dr. Vito Ardito Lerário, Prefeito do Município de Pindamonhangaba, no uso de suas atribuições legais, Resolve DESIGNAR o Sr. Pedro Henrique Motta Ribeiro, gerente de unidade, para substituir a Sra. Fernanda Figueira M. Borges, Diretora do Departamento de Contratos e Convênios, durante o período em que a mesma encontrar-se em férias, de 26 de junho a 12 de julho de 2014.
Esta portaria entra em vigor na data de sua publicação.
Pindamonhangaba, 20 de maio de 2014.

**Vito Ardito Lerário**
**Prefeito Municipal**
**Edson Macedo de Gouvêa**
**Secretário de Administração**

**Registrada e Publicada na S**ecretaria de Assuntos Jurídicos, em 20 de maio de 2014.

**Synthea Telles de Castro Schmidt**
**Secretária de Assuntos Jurídicos**

**PREFEITURA MUNICIPAL DE PINDAMONHANGABA**
**ESTADO DE SÃO PAULO**

PORTARIA GERAL Nº4.250, DE 20 DE MAIO DE 2014.
Dr. Vito Ardito Lerário, Prefeito do Município de Pindamonhangaba, no uso de suas atribuições, Resolve EXONERAR, a pedido, a Sra. Luciane Cristina dos Santos Bustos do emprego de provimento em comissão de Coordenador de Bibliotecas, a partir de 07 de maio de 2014.
Esta portaria entra em vigor na data de sua publicação, retroagindo seus efeitos a 07 de maio de 2014.
Pindamonhangaba, 20 de maio de 2014.

**Vito Ardito Lerário**
**Prefeito Municipal**
**Edson Macedo de Gouvêa**
**Secretário de Administração**

Registrada e Publicada na Secretaria de Assuntos Jurídicos, em 20 de maio de 2014.

**Synthea Telles de Castro Schmidt**
**Secretária de Assuntos Jurídicos**

**PREFEITURA MUNICIPAL DE PINDAMONHANGABA**
**Secretaria de Obras e Serviços**
**DEPARTAMENTO MUNICIPAL DE TRÂNSITO**

Ata da 10.ª Sessão Ordinária de 2014, da Junta Administrativa de Recursos de Infrações da Prefeitura Municipal de Pindamonhangaba/SP, realizada em 11.03.2014.

Às dez horas do dia onze de março de dois mil e quatorze, nesta Cidade de Pindamonhangaba, Estado de São Paulo, reuniu-se a Junta Administrativa de Recursos de Infrações da Prefeitura Municipal de Pindamonhangaba, Estado de São Paulo, para, em sua sede, realizar a Décima Sessão Ordinária do corrente ano, sob a Presidência do Sr Fernando Monteiro Cozzi e presença dos senhores Ivair Marcos da Silva, membro titular, Adelson Cavalcante de Souza Filho, membro titular.
Abertos os trabalhos, foi lida e aprovada a ata da 9.ª Sessão Ordinária, realizada em 06.03.2014. Na ORDEM DO DIA, foram apreciados os seguintes recursos: I – RELATOR: Dr. Fernando Monteiro Cozzi INDEFERIDO, por votação unânime: 1-0187/13 Maria de Fatima Pupio Neves. II – RELATOR: Sr. Ivair Marcos da Silva INDEFERIDO, por votação unânime: 1-0003/14 Sandro Maranini.
Nada mais havendo a tratar, foram dados encerrados os trabalhos desta reunião lavrando-se do ocorrido esta ata, que vai assinada pelo Senhor Presidente, Membros, Suplente e por mim, Secretária.
Pindamonhangaba, 11 de Março de 2014.

**PREFEITURA MUNICIPAL DE PINDAMONHANGABA**
**Secretaria de Obras e Serviços**
**DEPARTAMENTO MUNICIPAL DE TRÂNSITO**

Ata da 10.ª Sessão Extraordinária de 2014, da Junta Administrativa de Recursos de Infrações da Prefeitura Municipal de Pindamonhangaba/SP, realizada em 13.03.2014.

Às dez horas do dia treze de março de dois mil e quatorze, nesta Cidade de Pindamonhangaba, Estado de São Paulo, reuniu-se a Junta Administrativa de Recursos de Infrações da Prefeitura Municipal de Pindamonhangaba, Estado de São Paulo, para, em sua sede, realizar a Décima Sessão Extraordinária do corrente ano, sob a Presidência do Sr Fernando Monteiro Cozzi e presença dos senhores Ivair Marcos da Silva, membro titular, Adelson Cavalcante de Souza Filho, membro titular.
Abertos os trabalhos, foi lida e aprovada a ata da 10.ª Sessão Ordinária, realizada em 11.03.2014. Na ORDEM DO DIA, foram apreciados os seguintes recursos: I – RELATOR: Dr. Fernando Monteiro Cozzi INDEFERIDO, por votação unânime: 1-0004/14 José Ricardo Trindade Filho e 1-0009/14 Flavio Martins.
Nada mais havendo a tratar, foram dados encerrados os trabalhos desta reunião lavrando-se do ocorrido esta ata, que vai assinada pelo Senhor Presidente, Membros, Suplente e por mim, Secretária.
Pindamonhangaba, 13 de Março de 2014.

**PREFEITURA MUNICIPAL DE PINDAMONHANGABA**
ESTADO DE SÃO PAULO

LEI Nº 5.651, DE 16 DE MAIO DE 2014.
Prevê publicação, a título gratuito, de documentos oficiais de entidades assistenciais e associações de bairro, devidamente constituídas, no Jornal Tribuna do Norte, pertencente à Fundação Dr. João Romeiro.
(Projeto de Lei nº 168/2013, de autoria do Vereador Felipe César)
Dr. Vito Ardito Lerário, Prefeito Municipal de Pindamonhangaba, faz saber que a Câmara de Vereadores de Pindamonhangaba aprova e ele promulga a seguinte Lei:
Art. I° Entidades assistenciais e associações de bairro, devidamente constituídas, poderão publicar documentos oficiais no Jornal Tribuna do Norte, pertencente à Fundação Dr. João Romeiro, sem qualquer ônus para os interessados.
Art. 2º O procedimento para a publicação será regulamentado pelo Executivo.
Art. 3º Esta Lei entra em vigor na data de sua publicação, revogadas as disposições em contrário.
Pindamonhangaba, 16 de maio de 2014.

**Vito Ardito Lerário**
**Prefeito Municipal**
**Edson Macedo de Gouvêa**
**Secretário de Administração**

**Registrada e publicada na S**ecretaria de Assuntos Jurídicos em 16 de maio de 2014.

**Synthea Telles de Castro Schmidt**
**Secretária de Assuntos Jurídicos**

**PREFEITURA MUNICIPAL DE PINDAMONHANGABA**
ESTADO DE SÃO PAULO

LEI Nº 5.652, DE 16 DE MAIO DE 2014.
Dispõe sobre a permanência de ambulância nos locais de realização de provas Vestibular, Seleção, Concursos e demais eventos similares, no âmbito da cidade de Pindamonhangaba, Estado de São Paulo, e dá outras providências.
(Projeto de Lei nº 170/2013, de autoria do Vereador Felipe César)
Dr. Vito Ardito Lerário, Prefeito Municipal de Pindamonhangaba, faz saber que a Câmara de Vereadores de Pindamonhangaba aprova e ele promulga a seguinte Lei:
Art. I° As entidades responsáveis pela organização e/ou realização de vestibulares, seleções, concursos e demais eventos similares perante a cidade de Pindamonhangaba, que acumulem no mesmo local 1000 (mil) ou mais pessoas, deverão manter no lugar de realização do evento, às suas expensas, equipe médica e ambulância para atendimento e ocorrências médicas.
§1º Os profissionais da equipe médica de que trata a presente Lei deverão estar habilitados e inscritos nos órgãos profissionais competentes, na forma da legislação vigente.
§2º Os veículos utilizados nas atividades previstas por Lei, além de dispor de sinais identificadores, deverão contar com equipamentos médicos necessários para a manutenção da vida e atender as condições mínimas destinadas ao transporte inter-hospitalar e ao atendimento pré-hospitalar.
§3º A disponibilidade da ambulância é a mesma que o período de realização do evento, devendo a sua permanência anteceder meia hora à abertura dos portões no dia das provas e meia hora após o encerramento, posicionando-se em local estratégico, com facilidade de acesso e locomoção.
Art. 2º A entidade promotora do evento será responsabilizada pelos danos decorrentes da falta dos recursos instituídos por esta Lei.
Art. 3º O descumprimento dos dispositivos desta Lei acarretará ao infrator a imposição de multa que será estabelecida por Decreto do Poder Executivo.
Art. 4º As despesas decorrentes da execução desta Lei correrão por conta das dotações orçamentárias próprias, suplementadas, se necessário.
Art. 5º O Poder Público Municipal regulamentará esta Lei no prazo de 90 (noventa) dias.
Art. 6º Esta Lei entra em vigor na data de sua publicação, revogadas as disposições em contrário.
Pindamonhangaba, 16 de maio de 2014.

**Vito Ardito Lerário**
**Prefeito Municipal**
**Edson Macedo de Gouvêa**
**Secretário de Administração**

Registrada e publicada na Secretaria de Assuntos Jurídicos em 16 de maio de 2014.

**Synthea Telles de Castro Schmidt**
**Secretária de Assuntos Jurídicos**

Câmara de Vereadores de Pindamonhangaba
Estado de São Paulo

**CONVOCAÇÃO - CONCURSO PÚBLICO N° 01/2010**

Com a aprovação de V.,Sª no concurso público 01/2010, CONVOCAMOS-LHE a comparecer na sede da Câmara, na Rua Alcides Ramos Nogueira n.º 860 – Loteamento Real Ville – Bairro Mombaça, ***dia 27 de maio, terça-feira,*** as 16horas, com os documentos abaixo.

Apresentar **xerox legível,** bem **como os originais para conferência,** da seguinte documentação:
- CPF/MF.
- RG.
- Título de Eleitor.
- PIS / PASEP.
- Comprovantes de votação na última eleição (1º e 2º turno) ou Certidão do Cartório Eleitoral comprovando estar quite com a Justiça Eleitoral.
- Comprovante de endereço (conta de luz ou de telefone, recente).
- Certidão de nascimento ou casamento. Em caso de separação judicial apresentar certidão averbada.
- Certidão de nascimentos dos filhos.
- RG e CPF/MF do cônjuge.
- Comprovante de escolaridade exigida pelo edital.
- Certificado Militar

Apresentar **originais** da seguinte documentação:
- Comprovante da experiência exigida pelo edital.
- Carteira de Trabalho.
- 01 foto 3x4 (recente).
- Certidão negativa de antecedentes criminais, emitida pelo setor competente da Comarca (fórum) da residência do candidato.
- Atestado de Antecedentes Criminais.
- Declaração de bens do aprovado e de seu cônjuge.
- Para o candidato que foi servidor de Órgão Público ( Federal, Estadual ou Municipal), de empresa pública, autarquia ou sociedade de economia mista, apresentar declaração em que conste o cargo/função exercida, data de entrada e desligamento, informando não ter sido demitido por justa causa ou a bem do serviço público.

CONVOCADO: **SIDNEI NOGUEIRA - MOTORISTA**

Pindamonhangaba, 21 de maio de 2014

VEREADOR RICARDO PIORINO
PRESIDENTE

**PREFEITURA MUNICIPAL DE PINDAMONHANGABA**
**ESTADO DE SÃO PAULO**
PORTARIA INTERNA Nº 9.362, DE 13 DE MAIO DE 2014.
Dr. Vito Ardito Lerário, Prefeito do Município de Pindamonhangaba, no uso de suas atribuições legais, e com fundamento na alínea "b", § 4º do art. 1º da Lei nº 4.986, de 10 de novembro de 2009, RESOLVE SUSPENDER, a pedido, o contrato de trabalho da servidora municipal, concursada, Sra. Deise Nancy Urias de Morais, professora de ensino pelo período de 31 de julho de 2013 a 30 de julho de 2015.
Esta portaria entra em vigor nesta data, retroagindo seus efeitos a 31 de julho de 2013.
Pindamonhangaba, 13 de maio de 2014.

**Vito Ardito Lerário - Prefeito Municipal**
**Edson Macedo de Gouvêa - Secretário de Administração**

Registrada e Publicada na Secretaria de Assuntos Jurídicos, em 13 de maio de 2014.

**Synthea Telles de Castro Schmidt - Secretário de Assuntos Jurídicos**

## NOTIFICAÇÃO

Notificamos ao Sr. Edemilson Galvão dos Reis, residente à Avenida dos Cedros, nº 3000, Goiabal, que o seu pedido feito através do Processo Externo nº 20038/13, foi INDEFERIDO.
Pindamonhangaba, 15 de Maio de 2014.

**ROSANA DA SILVA MONTEIRO**
**Diretora do Departamento de Administração**

# CIDADE

## Projeto Fraldas ajuda dezenas de famílias

MARCOS VINÍCIO CUBA
* * *

O Projeto Fraldas é desenvolvido por meio da Assistência Social da Prefeitura de Pindamonhangaba e atende dezenas de famílias. Atualmente está em dois locais, na região do Alto Cardoso e no Distrito de Moreira César. A unidade do distrito foi inaugurada recentemente e conta com mais de 40 famílias que serão beneficiadas.

O projeto reúne mão de obra voluntária, no qual todos possuem espírito solidário e boa vontade em ajudar o próximo. Muitos contam que fabricam fraldas para seus amigos ou simplesmente têm o prazer de fazê-las para que sejam entregues às famílias que necessitadas.

Essa ação social atende idosos acamados, acidentados e crianças especiais de famílias de baixa renda. Para ser beneficiado, basta procurar o Cras mais próximo para se informar. Os parentes ou amigos dos necessitados deste material devem apresentar RG, CPF e comprovante de renda do beneficiado.

Em Moreira César, o projeto está instalado ao lado do Pronto Atendimento e as fraldas são produzidas as terças e quintas-feiras. Na região do Alto Cardoso, o programa funciona na sede da Guarda Municipal e os trabalhos acontecem às segundas, quartas e sextas-feiras. O horário de atendimento, em ambos os locais, é das 9 às 12 e das 14 às 17 horas.

Marcos Vinício Cuba

**Fraldas são produzidas no Alto Cardoso e em Moreira César**

Os amigos ou familiares das pessoas de baixa renda que utilizam fraldas produzem este material e levam a quantidade suficiente. São produzidos três tamanhos geriátricos, P, M e G, já as infantis são M, G e Extra G. O projeto fabrica mais de 13 mil fraldas por mês.

**Ajudando o próximo**

Gildete Alves Pereira Scarlato é voluntária do projeto há seis anos e conta que desde criança sempre gostou de ajudar o próximo. "Tinha uma senhorinha que não era minha parente, mas que eu gostava muito dela. Quando ela precisou de fraldas, me falaram deste projeto e eu resolvi vir aqui para fazer essas fraldas. Já ajudei muita gente e gosto muito disto. Me faz bem. A gente nunca sabe o dia de amanhã e tenho amor em ajudar. Graças a Deus estas fraldas estão ajudando muitas pessoas, pois são muito caras".

Ermelinda Aparecida Soares, "Ziza", conta que é voluntária há seis anos e quando conheceu as atividades estava com depressão e melhorou. Ela diz que quando não vai ao projeto sente falta. "Esse projeto beneficia muita gente, pois ajuda as pessoas. Quem quiser ser voluntário, venha, não perca tempo, não sabem o bem que isso faz. Às vezes a gente pensa que está fazendo o bem para alguém e na verdade estamos fazendo o bem para nós mesmos. Aqui é uma alegria total, não há desânimo".

Jadir Fernandes da Silva faz as fraldas para a esposa há aproximadamente um ano e comenta que o dinheiro que gastaria serve para comprar outras coisas e cita como exemplo, os remédios que a esposa precisa. "Estas fraldas são muito boas, melhores do que as que são compradas. A qualidade delas é excelente e eu me sinto bem fazendo, além de levá-las para minha esposa também ajudo mais gente".

## Fundo Social de Solidariedade apoia vários projetos

MARCOS VINÍCIO CUBA
* * *

*O Fundo Social de Solidariedade de Pindamonhangaba desenvolve várias ações e apoia muitos projetos. Este órgão tem como função auxiliar as atividades voltadas à sociedade. Os interessados em conhecer os trabalhos podem ir ao prédio localizado ao lado da antiga sede da Prefeitura. O atendimento é de segunda a sexta-feira, das 8 às 11h30 e das 13h30 às 18 horas.*

*As atividades dos telecentros, por exemplo, são oferecidas ao público por meio do Fundo Social de Solidariedade. O município conta com nove unidades e nestes espaços a população pode aprender cursos de informática básica e completa, rotinas administrativas, marketing pessoal, entre outros. Basta procurar o telecentro mais próximo para se informar sobre a programação e garantir uma vaga.*

*A melhor idade também é um dos focos de trabalho do Fundo Social, que oferece a inclusão digital por meio de parceria com a Associação Terapia e Lazer. Os alunos participam das aulas no Posto de Polícia no Vale das Acácias, onde também são feitas ações com os Parceiros do Amanhã.*

*O Fundo Social pretende auxiliar alguns projetos a formarem cooperativas para que eles possam ser autossustentáveis, são projetos como o Lãs e Linhas, que atua no bairro Castolira, e Bordadeiras do Araretama.*

*Outro projeto que tem auxiliado as entidades é o Vitrine Social, desenvolvido com o apoio do Shopping Pátio Pinda. Esta iniciativa teve início nas comemorações natalinas de 2013 e, devido ao grande sucesso, o shopping oferece um espaço para se comercializar- os produtos artesanais das entidades e projetos. Em breve, o público poderá adquirir os artesanatos diferenciados naquele local.*

## Prefeitura realiza serviços de manutenção nos bairros da cidade

MARIA FERNANDA MUNHOZ
* * *

A Prefeitura de Pindamonhangaba realiza serviços de manutenção por todos os bairros da cidade. A ação é feita constantemente pela Secretaria de Obras, por meio do DSM – Departamento de Serviços Municipais.

Na semana entre os dias 15 e 21 de maio foram realizados roçada, capina e limpeza nos seguintes locais: escola municipal Arthur de Andrade, Cras e PSF da Cidade Nova; área verde e centro comunitário do Delta; guias e calçadas da rua José Bastos Junior (Santa Cecília); Escola Estadual Aparecido Falcão (Jardim Eloyna); Estrada Municipal Alcides Soares de Oliveira e rua 4 (estrada Campininha); Sindicato Rural (centro); praça Santa Luzia (Santa Luzia); Quadra do São Judas Tadeu (Bosque); atrás da igreja do Bonsucesso; Delegacia da Mulher/Ciretran (centro); ruas do Parque das Nações; terreno baldio no Andrade (Processo Externo 11255/2014); centro comunitário Bela Vista; creche Josefina Cembranelli (centro); escola municipal Paulo Freire (Vila Prado); Praça da Árvore e Centro de Especialidades Odontológicas (Crispim).

A equipe da remoção de entulho atuou no Jardim Eloyna, Estrada Municipal Alcides Soares de Oliveira, rua Igaratá (Cidade Nova), AMI e talude (Vila São Paulo), área verde do Delta, terreno no Vitória Park (Processo Externo 13.550/2014), esquina do Centro Esportivo João do Pulo (Parque São Domingos) e área verde no Maria Áurea.

**Pega-tudo**

Entre os dias 19 e 22 de maio, o Pega-tudo esteve no centro sentido Alto Tabaú, com capina, varrição, limpeza geral e recolhimento de entulho. No total, foram feitas 44 viagens de caminhão para a retirada do material.

Na próxima semana, entre os dias 26 e 29 de maio, o Pega-tudo estará nos bairros Bosque, Beira Rio e Boa Vista. Nesse período, os moradores devem retirar o entulho de seus quintais e depositar nas calçadas, para que o caminhão possa retirá-lo. Com a limpeza dos quintais, a ação também contribui para acabar com os possíveis criadouros do mosquito da dengue.

Divulgação DSM

**Praça no Crispim recebeu roçada e limpeza**

## Conselho de Turismo define diretoria

MARIA FERNANDA MUNHOZ
* * *

*O Comtur – Conselho Municipal de Turismo – definiu, na segunda-feira (19), sua diretoria. Por aclamação (apresentação de uma única chapa), foram eleitos como presidente Jairo Fogaça (empresa Voar de Balão); vice-presidente, Luiz Pera (empresa Peratur); 1ª secretária Érika Corrêa (empresa Simbiose Aventura); 2ª secretária Regina Midori (Fundação Fórmula Cultural), e tesoureiro Paulo França (empresa Real Capri e sítio Algodão Doce).*

*Além da votação, a diretora do Departamento de Turismo da Prefeitura informou aos conselheiros sobre a situação atual dos projetos, eventos e outras pendências do departamento. Também traçou um panorama geral sobre o turismo na cidade. Entre as novidades, está prevista a realização do Plano Diretor de Turismo, com um inventário que mostrará quem é o turista que visita Pinda e todos os outros detalhes e potenciais a serem desenvolvidos no município.*

Maria Fernanda Munhoz

**Diretoria formada, escolhida pelo sistema de aclamação**

*O próximo encontro do Comtur será realizado na terça-feira (27), às 10 horas, no Departamento de Turismo, para a diretoria formada. Na ocasião, serão discutidos o regimento interno e a criação das câmaras temáticas. A reunião é direcionada para a diretoria, porém é aberta a todas as pessoas que quiserem ajudar na formatação do regimento interno.*

*A próxima reunião do Comtur, para todos os conselheiros, ficou marcada para o dia 5 de junho, às 19h30, em local a ser confirmado: ou a sede do departamento ou o auditório da Prefeitura.*

*Outras informações sobre o Comtur de Pinda poderão ser obtidas no mais novo canal de comunicação da instituição, sua página no facebook: facebook.com/comturpinda.*

## FERROVIÁRIA LANÇA COMPETIÇÃO PARA PERDA DE PESO

"Ganha Quem Perde Mais" é o programa de qualidade de vida que será lançado neste sábado (24), pela academia da Ferroviária, em parceria com o Laboratório Cedlab e apoio da Bescex Sports. Será uma competição entre 15 associados, que deverão praticar atividades físicas direcionadas. Ganha quem for mais assíduo e perder mais peso ao final de sete semanas. Além dos competidores, todos os associados poderão participar das atividades no período. No lançamento, haverá a apresentação dos participantes, pesagem, teste de glicemia, aferição de pressão e medição de circunferência abdominal para todos os associados, seguida de aula de Sh´Bam.

ESPORTES
Tribuna do Norte

# Copa de Vôlei termina neste final de semana

MARCOS VINÍCIO CUBA
***

Os atletas de voleibol de areia disputarão as finais da 1ª Copa Pinda - Troféu Professor Alfredo de Andrade - Una - neste domingo (25). A competição teve início no dia 16 de maio e contou com a participação de mais de 50 duplas. A decisão final, da categoria mirim e infantil, será a partir das 9 horas, já na categoria adulta os confrontos começarão a partir das 14 horas.

Nesta sexta-feira (23), haverá jogos da categoria mirim, feminino, a partir das 18 horas, etapa de classificação. Sábado (24), acontecerá a definição de grupos e as semifinais. Os jogos serão realizados a partir das 9 , 14 horas e 18 horas. A final está marcada para o domingo (25).

A competição está homenageando o professor Una, que representou Pindamonhangaba em várias competições como: Jogos Abertos, Regionais, Troféu Bandeirantes, entre outras. Além da carreira como atleta ele também ajudou na formação de professores de Educação Física. Lecionou na Universidade de Taubaté por mais de 30 anos (onde também foi chefe de Departamento), na PUC (São Paulo) e no Náutico Mogiano (Mogi das Cruzes); foi palestrante em diversas faculdades e universidades do Brasil e exterior.

Ex-ponteiro e levantador do vôlei, jogou profissionalmente em São José dos Campos e, como atleta amador, passou por várias equipes.

Ele se orgulha de já ter sido convidado pelo prefeito de São José dos Campos para representar a cidade em competições, onde ficou por três anos e também levou outros atletas.

"Parabéns a todos os atletas que participaram deste primeiro campeonato. Fico feliz que o voleibol esteja sendo valorizado", finaliza Una.

Marcos Vinicio Cuba

**Professor Una agradeceu pela homenagem com o nome do troféu**

## Rodadas de futebol para este final de semana

A categoria Sub 17 chegou às semifinais e neste sábado, a partir das 10 horas, acontecem os jogos de ida. A Ferroviária recebe o Ramos, no campo do bairro Boa Vista, e o Colorado enfrenta o Etna, na Vila São Benedito. Na categoria Sub 13 haverá apenas dois jogos (o Corinthians foi eliminado da competição): Etna x Colorado no Machadão, e Gerezim x São Paulo, no Azeredo. As partidas começam às 8h30.

### Cinquentão

As partidas serão realizadas no domingo (25).

Jogos às 8h30 horas
Santa Luzia x Afizp
Local: Santa Luzia

Fim de Carreira x Campo Alegre
Local: Planedi

Pindense x América
Local: Ramirão

Santa Cecília x Independente
Local: Santa Cecília

Estrela x Flamengo
Local: Bosque

### Segunda Divisão

As partidas serão realizadas no domingo (25).

Jogos às 10 horas
River Junior x Santa Cecília
Local: Ramirão

Andrada x Flamengo
Local: Santa Cecília

Santos x Cícero Prado
Local: Morumbi

Afizp x Jardim Regina
Local: Haras Paulista

Campo Alegre x Universo
Local: Quirinão

Bonsucesso x Cidade Nova
Local: Bonsucesso

Maricá x Eloyna
Local: Maricá

Jogos às 15 horas
Bela Vista x Galáticos
Local: bairro das Campinas

Jardim Resende x Araretama
Local: Jardim Resende

Atlétic x Mantipê
Local: Macedão

Santa Cruz x Moreira César
Local: Azeredo

## Domingo tem corrida pedestre na Vila São Benedito

MARCOS VINÍCIO CUBA
***

Atletas de Pindamonhangaba e região podem participar da VI Corrida Pedestre em homenagem ao atleta João Carlos de Oliveira, "João do Pulo", neste domingo (25), com início às 8 horas, na praça Cícero Prado, na Vila São Benedito.

Na realização da corrida, a idealizadora da competição, professora Gracil, conta com apoio da Prefeitura, por meio da Secretaria de Juventude, Esportes e Lazer.

De acordo com Gracil, esta prova foi idealizada para que as pessoas possam lembrar-se do grande ícone do atletismo e também difundir esta modalidade.

Os interessados em participar podem fazer a inscrição enviando um e-mail para gracilfeliz@gmail.com, entrar em contato com a professora pelo telefone (12) 99223-7758 ou ir ao Centro de Treinamento Luiz Caloi.

Os três primeiros colocados receberão troféus e os classificados entre o 4º e 10º lugares serão agraciados com medalhas.

## Pinda prepara atividades para Dia do Desafio

MARCOS VINÍCIO CUBA
***

A Secretaria de Juventude, Esportes e Lazer de Pindamonhangaba está preparando uma programação cheia de atividades para que a população participe do Dia do Desafio, na quarta-feira (28).

Crianças, jovens, adultos e a melhor idade, interessados em participar, poderão procurar as praças esportivas mais próximas para se inteirar sobre a programação e ajudar o município a pontuar no desafio. Neste ano, Pindamonhangaba concorrerá com a cidade de Sobral (Ceará).

Para participar da competição, basta fazer 15 minutos de atividade física e informar os responsáveis pelos telefones 3648-2248 e 3648-1146, "João do Pulo"; 3637-5425, "Zito"; 3637-5069, Pai João, e 3642-1998, "Luiz Caloi", ou enviar um e-mail para diadodesafio@pindamonhangaba.sp.gov.br.

O Dia do Desafio, promovido pela Move Brasil, completa 20 anos de realização. O evento tem como prioridade conscientizar a população sobre os benefícios da atividade física e combater o sedentarismo. Em 2013 a disputa foi contra Castanhal, com vitória de Pindamonhangaba.

Marcos Vinicio Cuba

**Equipe da secretaria de esportes traçam metas para o evento**

### *Parceria com a Assistência Social*

*O Departamento de Assistência Social da Prefeitura também irá cooperar com as atividades do Dia do Desafio. Profissionais do setor, em parceria com participantes do programa Ação Jovem e Coalizão Antidrogas farão uma conscientização sobre o uso de drogas lícitas e ilícitas.*

*Aproveitando o clima da maior competição futebolística do mundo, o tema trabalhado será "Copa do Mundo segura, saudável e livre de drogas".*

## Dia do Brincar na Vila São Benedito

Divulgação

**Atividades com palhaços vão animar as crianças**

MARCOS VINÍCIO CUBA
***

Neste final de semana haverá várias atividades na praça Cícero Prado, na Vila São Benedito. No período da manhã, o local vai receber a corrida em homenagem ao atleta "João do Pulo" e a partir das 14 horas as crianças poderão se divertir com o Dia do Brincar, que terá a presença dos palhaços Sorriso e Babalú. Pais, avós e responsáveis pelas crianças poderão brincar com os menores em diversas estações de lazer; participar da oficina de pipas; fazer artes em feltro; jogar futebol e equilibrar-se nas pernas de pau; levar as crianças para se divertir nos brinquedos infláveis ou se entreter com os jogos de mesa.

Esta atividade é promovida mensalmente em cada bairro, o próximo a receber o projeto será o loteamento Azeredo. A equipe da Secretaria ainda definirá a programação e o local para instalação dos brinquedos.