Cíntia Martins

Moradora Edna Alves Faria e seu marido

Moradores aproveitam Nosso Bairro para lazer e capacitação

Os moradores do Vale das Acácias e região participaram da abertura da nova temporada do projeto Nosso Bairro, no domingo (31). Além de música e diversão, o evento contou com vários serviços públicos como massagem, corte de cabelo, atendimento social e apresentação dos instrutores que também realizarão as oficinas nos centros comunitários.

CULTURA & LAZER 6

Tribuna do Norte

R$ 1,00 | FUNDAÇÃO DR. JOÃO ROMEIRO | Ano 133 - Nº 8405

PINDAMONHANGABA | TERÇA-FEIRA | 2 DE SETEMBRO DE 2014

Codivap aborda ampliação de rodovias, mais faculdades e rede hospitalar

A reunião do Codivap - Consórcio de Desenvolvimento Integrado do Vale do Paraíba, Litoral Norte e Mantiqueira – realizada em Piquete na sexta-feira (29) abordou diversos temas de interesse dos municípios.

Dentre os assuntos estavam a legislação eleitoral e o respeito às contas públicas das cidades, a modernização administrativa das prefeituras, duplicação da Oswaldo Cruz (Taubaté-Ubatuba), ampliação da Carvalho Pinto, mais faculdades para a região, construção de uma rede hospitalar regional e o não tombamento da Serra da Mantiqueira.

2º CADERNO

Divulgação

Presidente do Consórcio assinou cartas para serem enviadas aos governos do Estado e Federal

Pinda classifica nove judocas para o 'Paulistão'

Nove dos 15 atletas que participaram do Campeonato Paulista de Judô Aspirantes – fase Inter Regional sub 15 e sub 18, no último sábado (30), conquistaram vaga para a fase final.

Agora os judocas vão intensificar os treinamentos para o Paulista, que acontece em 11 de outubro, em Mauá. Antes, a equipe de Pinda disputa o torneio da Independência, neste final de semana.

ESPORTES 10

CONFIRA AS RODADAS DO FUTSAL

ESPORTES 10

CIDADE INSTRUI ALUNOS PARA COMBATER A DENGUE

PÁGINA 3

Servidores vão ganhar clube do sindicato

Odirley Pereira

Membros da diretoria do Sindicato comemoram o lançamento da pedra fundamental

O Sindicato dos Servidores Públicos de Pindamonhangaba vai construir o clube da instituição, que contará com alojamentos, salão de eventos, cozinha, piscina e outros benefícios aos sindicalizados.

Durante lançamento da pedra fundamental do empreendimento, no sábado (30), o presidente do Sindicato, Daniel Ramos, disse que a intenção é inaugurar a primeira fase do clube antes de maio de 2015, para ser usada na festa dos trabalhadores.

PÁGINA 5

FESTIVAL AVALIOU 3 MIL ATLETAS EM AGOSTO

ESPORTES 10

ULTRALEVE DE PINDA FAZ POUSO FORÇADO EM TREMEMBÉ

PÁGINA 9

EVENTO REÚNE 250 CAPOEIRISTAS

PÁGINA 2

PREVISÃO DO TEMPO

TERÇA-FEIRA

19º 31º

UV 8

PANCADAS DE CHUVA À TARDE
PREDOMÍNIO DE SOL PELA MANHÃ

Fonte: CPTEC/INPE

EDITORIAL

PIB tem pior cenário

Terceiro trimestre pode dar novo fôlego ao país

Os dados econômicos do Brasil este ano representam o pior cenário desde o fim de 2008 e início de 2009 – quando o mundo vivia a crise impulsionada pelo mercado imobiliário dos Estados Unidos.

No fim de 2013 e início de 2014, quando o Ministério da Fazenda anunciou o PIB –Produto Interno Bruto – para a 1,8%, muitos especialistas do mercado econômico duvidaram.

Na ocasião, eles não acreditaram porque é perfeitamente normal sobrevalorizar um índice econômico para dar fôlego e ânimo aos investidores. Aliás, essa é uma prática corriqueira em todas as partes do mundo.

O problema neste caso é que os dados eram conflitantes com o de renomadas instituições particulares e até de órgãos ligados ao próprio Governo – como o Banco Central – que tende a ficar mais próximo da expectativa do mercado, que na época acreditava em números entre 0,8% e 1,2%.

Porém, segundo dados divulgados pelo IBGE nesta sexta-feira (29), a economia nacional encolheu 0,6% no segundo trimestre deste ano, em comparação com os três meses anteriores, e deve ficar bem abaixo do esperado.

Além disso, e para temor de todos, este ano as previsões da Fazenda estão totalmente fora da realidade. O próprio órgão admitiu que fará um novo cálculo, já que o Brasil apresenta recessão técnica – termo usado quando a economia tem baixa em dois trimestres seguidos.

Para o Ministério, a Copa do Mundo com seus dias não trabalhados, a seca e dados ruins do mercado internacional são os culpados.

Torcemos e esperamos que desta vez o principal órgão do Governo esteja certo. Se as afirmações estiverem corretas, o Brasil terá crescimento muito superior, com "10% a mais de produção". É esperar para ver.

Um crescimento no terceiro trimestre significa tirar a corda do pescoço e banir, por enquanto, o terrível nome de 'recessão' – que embora seja classifica apenas como 'técnica', já presenta uma ameaça à tranquilidade do país.

A hora é de encarar os fatos com realidade e 'arrumar a casa'. Culpar o mundo pela crise ou o Banco Central pela política cambial não vai resolver nada.

O Governo acertou quando prorrogou a redução do IPI para o fim de dezembro deste ano e tem totais condições de tirar a economia das nuvens negras. Só esperamos que isso aconteça o mais breve possível.

Negros de Sinhá reúnem 250 participantes em evento

A família 'Negros de Sinhá', de capoeira, realizou o 4º Brincando e Aprendendo Capoeira. O evento, ocorrido no quarto final de semana de agosto, contou com a participação de 250 pessoas. A finalidade foi proporcionar aulas e oficinas aos alunos e convidados.

De acordo com os organizadores, participaram membros de Pindamonhangaba, Vale do Paraíba, Litoral Norte, São Paulo, Minas Gerais, Rio de Janeiro e Argentina.

Na sexta-feira (29), houve roda de abertura e apresentação dos convidados na sede da família 'Negros de Sinhá'. Na manhã de sábado (30), a mesa, composta por mestres e convidados, abordou a importância da integração da criança e da família na capoeira e em outras atividades esportivas, com foco no respeito e integração sociocultural, e outras ações no ginásio de esportes do Alto Tabaú.

Divulgação

Este evento foi organizado por Alexandre Silva (Mestre Licurí) e alunos. Eles agradecem a todos os apoiadores pela valiosa contribuição e por acreditarem no trabalho realizado. Agradecimentos especiais à Prefeitura de Pindamonhangaba.

Concurso Fotográfico

Divulgação

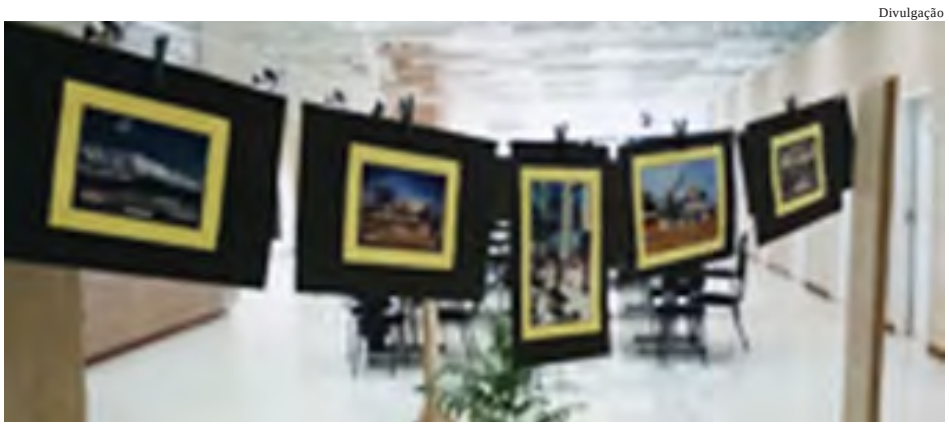

Na sexta-feira (29), a Faculdade de Pindamonhangaba premiou os vencedores do "1º Concurso Amador Interno de Fotografia Funvic – O olhar acadêmico em um click". Os ganhadores do concurso foram: Márcio Júnior, Felipe Andrade e Jéssica Duarte – primeiro, segundo e terceiro lugar, respectivamente. A premiação aconteceu na biblioteca da instituição. Os prêmios foram uma máquina fotográfica semiprofissional, um porta-retratos digital e um pen drive 32gb. O fotógrafo Maurício Campelo participou da seleção das imagens premiadas.

Cada participante pôde inscrever apenas uma foto, que deveriam retratar momentos de interação e integração de alunos e professores com o ambiente, estrutura e paisagem, tudo o que fosse relacionado à vida acadêmica.

Cidadão faz alerta à população

Um cidadão entrou em contato com a redação e informou que é preciso que as pessoas de Pinda fiquem alertas aos golpes. Na última semana, por volta das 13 horas, a sua empregada recebeu uma ligação dizendo que sua filha teria sido sequestrada.

O cidadão orientou o casal a fazer o boletim de ocorrência e enfatiza que decidiu comunicar isto aos veículos de comunicação para cumprir o seu papel social. Ele destaca que estes golpes são sérios e, infelizmente, muitas pessoas acabam 'caindo'.

Além de ligações referentes a sequestros, o crime organizado tem feito ligações dizendo ser de bancos e que precisam atualizar o cadastro, solicitando informações sobre documentos. Um profissional da redação do jornal Tribuna do Norte também recebeu uma ligação suspeita na tarde do último 25.

Associação de Convivência Vila Rica

A presidência da Associaçaõ de Convivência do Vila Rica informou que as atividades realizadas pela instituição não forncecem bebidas alcoólicas.Além disso, o espaço existe há 24 anos e possui 500 associados.

REGISTRO CULTURAL

Altair Fernandes

APL realiza plenária solene de agosto

Na noite de sexta-feira (29), no Palacete Visconde da Palmeira, sede do Museu Dom Pedro I e Dona Leopoldina, foi realizada a plenária solene da APL – Academia Pindamonhangabense de Letras, presidida por Alberto Marcondes Santiago.

Música

Composta a mesa e realizados os demais procedimentos costumeiros em sessões solenes o secretário da APL Aércio Muassab deu início à programação, anunciando a apresentação musical das meninas Clara Ballio e Duda Mera.

Portal R3

Público aplaudiu apresentação musical

Trova

Para dar continuidade à comemoração do centenário de nascimento do historiador Waldomiro Benedito de Abreu (1914-2014) pela APL, foi apresentado ao público o livro de trovas deste autor "Os olhos e outras poesias". A apresentação da obra coube à vice-presidente APL, Juraci Faria, e aos acadêmicos: presidente da UBT – União Brasileira e Trovadores/seção de Pindamonhangaba José Valdez de Castro Moura; professora Júlia San Martin Boaventura e José Lelis Nogueira (pessoa a quem Waldomiro confiara em vida o material necessário para a publicação da mencionada obra). Para complementar a apresentação, alunos da Escola Estadual Ryoiti Yassuda declamaram trovas do autor, no evento, representado por sua filha Rusenyr.

Portal R3

Valdez e Lelis falaram sobre a publicação do livro de Waldomiro de Abreu

Artes cênicas

A plenária também foi marcada pela apresentação dos três primeiros colocados do 8º Festipoema – Festival de Poemas na categoria interpretação. Participaram: Fernanda Bertoud, Bia Lancerotti, Rafael Gomes, Ramyres Olickel e Aline Carter.

Portal R3

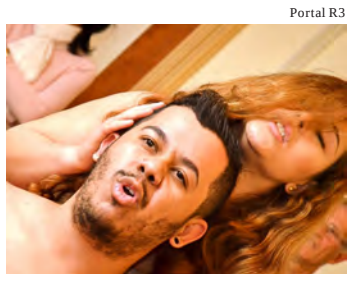

Intérpretes na apresentação

Homenagem

Em comemoração aos 189 anos de existência da Corporação Musical Euterpe comemorados no dia 22 de agosto, a acadêmica Júlia San Martin Boaventura fez a palestra "História e Memória de Pindamonhangaba: Banda Euterpe, a fiel depositária. Também se pronunciou sobre a corporação musical, Pedro Henrique de Araújo, músico e atual vice-presidente da entidade.

Posse

Completando a programação, houve a solenidade de posse da professora Gislene Alves, que passou a ocupar a cadeira nº 3T do quadro de membros titulares. Sua apresentação foi feita pela vice-presidente APL Juraci Faria. Em seu pronunciamento, Gislene relembrou o antigo ocupante de sua cadeira, Luiz Carlos Lorberto, o Cacaio; prestou o juramento de posse e recebeu o diploma de membro titular das mão do presidente da APL, Alberto Santiago.

Portal R3

Professora Gislene agora é membro titular

Mesa

Portal R3

Ocuparam a mesa dos trabalhos (conforme ordem da foto), tendo ao centro o presidente da APL Alberto Santiago: professora Lóris Frasinelli (Escola Estadual Ryoiti Yassuda); Rita de Cassia (diretora de comunicação da Estrade de Ferro Campos do Jordão); acadêmica Gislene Alves; Pedro Henrique de Araújo (vice-presidente da Euterpe); Ana Maria Guimarães (cineasta, ex-atriz e ex-miss Pinda); Juraci Faria (vice-presidente APL).

Fundação Dr. João Romeiro EXPEDIENTE Tribuna do Norte

Criada pela Lei Nº 1.672 de 6 de Maio de 1980 - Órgão mantenedor do Jornal Tribuna do Norte - CNPJ: 50455237/0001-35 - Prédio Domingos José Ramos Mello (Gaúcho)

PRESIDENTE DA FUNDAÇÃO DR. JOÃO ROMEIRO: Antônio Aziz Boulos
CHEFE DE EDIÇÃO: Odirley Pereira - Mtb 48.651
RESPONSABILIDADE: Os textos assinados são de inteira responsabilidade do autor.
REDAÇÃO E BALCÃO DE ANÚNCIOS: Praça Barão do Rio Branco, 25, Centro. Tel / Fax (12) 3644-2077 - CEP 12.400-280 - Pindamonhangaba São Paulo
REPRESENTANTE NACIONAL: RGD-Comunicação S/C Ltda
Rua Duarte de Azevedo, 532 - Santana - CEP 02036-022 - São Paulo/SP - Tel./Fax: (11) 2971-1000 - (E-mail: rgdribas@uol.com.br) -
IMPRESSÃO: S. Billota e Billota Ltda - ME - (12) 3301-5005 - Lorena/SP.

TRIBUNA NA NET
www.tribunadonorte.net
contato@tribunadonorte.net

CIDADE

Palestra orienta estudantes a combater transmissor da dengue

MARCOS VINÍCIO CUBA
* * *

A prevenção é uma forma de evitar vários problemas e, por isso, a Secretaria de Saúde e Assistência Social da Prefeitura de Pindamonhangaba realiza palestras em unidades escolares. Na última sexta-feira (29), estudantes da escola Dr. André Franco Montoro, no bairro Crispim, receberam informações sobre animais sinantrópicos e combate à dengue.

As crianças participaram da palestra e fizeram um coro afirmando que a dengue é assustadora, porque pode levar à morte. Ao todo, 280 estudantes e equipe da unidade escolar foram espectadores do tema.

Em relação aos animais sinantrópicos, o funcionário da Secretaria de Saúde e Assistência Social disse que pombos, caramujos, ratos, morcegos, baratas são os que convivem com o ser humano. Os pombos, por exemplo, transmitem 250 tipos de doenças e, por este motivo, não é recomendável dar comida a eles.

Sobre o combate à dengue, as crianças pedirão aos pais para que não deixem pneus descobertos, porque o mosquito gosta da água quente e prolifera mais rápido; para evitarem pratos de vasos de plantas; limparem as calhas e lavarem as vasilhas de água dos animais de estimação. Após a palestra, algumas crianças aproveitram para esclarecer dúvidas.

Marcos Vinicio Cuba

As escolas que desejarem a palestra podem entrar em contato com a Secretaria de Saúde e Assistência Social

Vários bairros recebem serviço de manutenção

MARIA FERNANDA MUNHOZ
* * *

Todas as regiões de Pindamonhangaba recebem serviços de manutenção, de acordo com cronograma da Secretaria de Obras da Prefeitura, por meio do DSM – Departamento de Serviços Municipais. Os serviços são realizados por diversas equipes, como limpeza, capina, roçada, manutenção das estradas rurais, entre outras.

Entre os dias 22 e 28 de agosto, as equipes realizaram a limpeza na fonte da praça Emílio Ribas (São Benedito); roçada e limpeza na quadra e na academia do Bonsucesso; capina e limpeza na av. Teodorico Cavalcante de Souza (Boa Vista); roçada e limpeza no centro comunitário Bela Vista; roçada e limpeza na creche municipal Dona Yolanda Imediato (Alto Cardoso); roçada com trator na Praça do Lessa – av. Antonio Cozzi; roçada e capina no Vitória Parque; na praça do Jardim Morumbi; na Dr. Oscar Campello de Souza (Ariene); manutenção do campo de futebol Cidade Jardim; revitalização campo de futebol do Araretama; varrição e limpeza em ruas do CDHU e do Nova Esperança; roçada, capina e pintura de guias na avenida Nossa Senhora do Bom Sucesso, e roçada, capina e pintura de guias na rua Antonio Pinheiro Junior.

Além desses serviços, a equipe de manutenção em estradas rurais finalizou a terraplanagem na alça do viaduto das Campinas e a equipe de remoção de entulho esteve nos bairros Castolira, Cidade Nova, e Araretama.

Pega-tudo

Entre os dias 25 e 28 de agosto, o Pega-tudo foi realizado no Jardim Imperial, Ouro Verde e Jardim Cristina, com serviço de capina, varrição, limpeza geral e retirada de 50 viagens de caminhão de entulho.

Entre os dias 1º e 4 de setembro, o Pega-tudo estará no Bela Vista e Vila Verde. Nesse período, os moradores dos bairros devem retirar o entulho de seus quintais e depositar nas calçadas, para que a equipe da Prefeitura possa recolher.

Divulgação DSM

Serviço de capina e limpeza rua Dr. Octávio Oscar Campelo de Souza (Ariene)

PREFEITURA MUNICIPAL DE PINDAMONHANGABA
PORTARIA GERAL Nº 4.298, DE 26 DE AGOSTO DE 2014.

Dr. Vito Ardito Lerário, Prefeito do Município de Pindamonhangaba, no uso de suas atribuições, Resolve DESIGNAR a Dra. Paola Cristina de Barros Bassanello Magalhães, Diretora do Departamento de Assuntos Jurídicos, para substituir a Dra Synthea Telles de Castro Schmidt, Secretária de Assuntos Jurídicos, durante o período em que a mesma encontrar-se em férias, de 1º a 20 de setembro de 2014.
Esta portaria entra em vigor na data de sua publicação.

Pindamonhangaba, 26 de agosto de 2014.

Vito Ardito Lerário
Prefeito Municipal

Edson Macedo de Gouvêa
Secretário de Administração

Registrada e Publicada na Secretaria de Assuntos Jurídicos, em 26 de agosto de 2014.

Synthea Telles de Castro Schmidt
Secretária de Assuntos Jurídicos

PREFEITURA MUNICIPAL DE PINDAMONHANGABA
PORTARIA GERAL Nº 4.299, DE 26 DE AGOSTO DE 2014.

Dr. Vito Ardito Lerário, Prefeito do Município de Pindamonhangaba, no uso de suas atribuições, Resolve DESIGNAR a Dra. Márcia Maria Marcondes Zymberknopf, Advogada, para substituir a Dra Paola Cristina de Barros Bassanello Magalhães, Diretora do Departamento de Assuntos Jurídicos, durante o período em que a mesma encontrar-se substituindo férias da Secretária de Assuntos Jurídicos, de 1º a 20 de setembro de 2014.
Esta portaria entra em vigor na data de sua publicação.

Pindamonhangaba, 26 de agosto de 2014.

Vito Ardito Lerário
Prefeito Municipal

Edson Macedo de Gouvêa
Secretário de Administração

Registrada e Publicada na Secretaria de Assuntos Jurídicos, em 26 de agosto de 2014.

Synthea Telles de Castro Schmidt
Secretária de Assuntos Jurídicos

PREFEITURA MUNICIPAL DE PINDAMONHANGABA
PORTARIA GERAL Nº 4.302, DE 29 DE AGOSTO DE 2014.

Dr. Vito Ardito Lerário, Prefeito do Município de Pindamonhangaba, no uso de suas atribuições, Resolve DESIGNAR a Sra. Andréia Alves dos Santos, Oficial de Administração, para substituir a Sra. Elaine da Silva Barroso Dias, Diretora do Departamento Administrativo da Saúde e Assistência Social, durante o período em que a mesma encontrar-se em férias, de 09 a 28 de setembro de 2014.
Esta portaria entra em vigor na data de sua publicação.

Pindamonhangaba, 29 de agosto de 2014.

Vito Ardito Lerário
Prefeito Municipal

Edson Macedo de Gouvêa
Secretário de Administração

Registrada e Publicada na Secretaria de Assuntos Jurídicos, em 29 de agosto de 2014.

Synthea Telles de Castro Schmidt
Secretária de Assuntos Jurídicos

PREFEITURA MUNICIPAL DE PINDAMONHANGABA
PORTARIA INTERNA Nº 9.392, DE 26 DE AGOSTO DE 2014.

Dr. Vito Ardito Lerário, Prefeito do Município de Pindamonhangaba, no uso de suas atribuições legais, e com fundamento na alínea "b", § 4º do art. 1º da Lei nº 4.986, de 10 de novembro de 2009, RESOLVE SUSPENDER, a pedido, o contrato de trabalho da servidora municipal concursada, Maria Cristina Branco Taveira, professora ensino fundamental, pelo período de 02 (dois) anos, a contar de 1º de setembro de 2014.
Esta portaria entra em vigor nesta data.

Pindamonhangaba, 26 de agosto de 2014.

Vito Ardito Lerário
Prefeito Municipal

Edson Macedo de Gouvêa
Secretário de Administração

Registrada e Publicada na Secretaria de Assuntos Jurídicos, em 26 de agosto de 2014.

Synthea Telles de Castro Schmidt
Secretário de Assuntos Jurídicos

EDITAIS

PREFEITURA MUNICIPAL DE PINDAMONHANGABA
PORTARIA GERAL Nº 4.301, DE 27 DE AGOSTO DE 2014.

Dr. Vito Ardito Lerário, Prefeito do Município de Pindamonhangaba, no uso de suas atribuições, Resolve DESIGNAR a Sra. Magda Maurícia Bettoni Moreira Pires, Fiscal Sanitário, para substituir o Sr. Rafael Lamana, Assessor Técnico, durante o período em que o mesmo encontrar-se em férias, de 1º a 30 de julho de 2014.
Esta portaria entra em vigor na data de sua publicação, retroagindo seus efeitos a 1º de julho de 2014.

Pindamonhangaba, 27 de agosto de 2014.

Vito Ardito Lerário
Prefeito Municipal

Edson Macedo de Gouvêa
Secretário de Administração

Registrada e Publicada na Secretaria de Assuntos Jurídicos, em 27 de agosto de 2014.

Synthea Telles de Castro Schmidt
Secretária de Assuntos Jurídicos

ERRATA

No edital da **CAIXA,** publicado neste jornal, nos dias 19 e 22/08/14, o imóvel leiloado, trata-se de um **prédio residencial, nº 180,** com área edificada de 88, 75m². Matriculado no Oficial de Registro de Imóveis de Pindamonhangaba/SP sob o nº 50.684. Cadastrada na Prefeitura Municipal sob a sigla NE-25-05-03-024-00. **Obs.:** Venda em caráter "Ad-Corpus" e no estado em que se encontra. Ocupado, sendo a desocupação de total responsabilidade do arrematante, nos termos do Art. 30 da Lei 9.514/97. Todas as despesas "Propter Rem", ou seja, condomínio, IPTU, etc., com fato gerador até a data a lavratura daescritura pública, serão de responsabilidade da credora fiduciária. O imóvel será vendido a quem maior lance oferecer por valor igualou superior ao valor de lance mínimo, mencionado para cada leilão, acrescido do valor de 5% sobre a venda, correspondente à comissão do Leiloeiro, tudo nos termos da Lei 9.514/97.

WWW.VIZEU.COM.BR - Maria da Luz Mendes da Silva - Leiloeira Oficial - Jucesp nº 825.

Toninho da Farmácia solicita melhorias para os bairros do Andrade e Crispim

Assessoria de Comunicação/CVP

Vereador Toninho da Farmácia

O vereador Toninho da Farmácia (PDT) solicita a Administração Municipal que providencie a construção de bocas de lobo na rua José Moreira leite César, nas proximidades dos números 116, 172 e 132, no Residencial Andrade.

O vereador faz esta solicitação atendendo aos reclames dos moradores desta via, que relatam que a falta destas bocas de lobos tem causado inúmeros transtornos como o acumulo de água e mau cheiro, em frente às suas residências.

Parque Infantil

O vereador Toninho da Farmácia, solicita ao Executivo a realização de estudos visando a implantação de um parque infantil em frente ao prédio da APAE, no bairro do Crispim. De acordo com o vereador, este é pedido antigo dos moradores que reclamam das poucas opções de lazer na área.

Melhorias na pavimentação

O vereador Toninho da Farmácia agradece a Administração Municipal, pelas obras de recapeamento nas ruas dos bairros do Crispim e Andrade. O vereador disse que esta obra melhora a circulação viária dos moradores e de todos que utilizam estas ruas, e aproveita para solicitar a inclusão das ruas Alfredo Molinari, Maria Benedita Cabral San Martim, Elói Pinheiro e Luiz Canineo, no programa de recuperação asfáltica.

Fale com o vereador Toninho da Farmácia

Gabinete: 3644-2259 / 3644-2260
toninhodafarmacia@camarapinda.sp.gov.br
www.facebook.com/verpindatoninhodafarmacia

Vereador Magrão solicita convênio entre Prefeitura e Polo da Construção Civil

O vereador Carlos Eduardo de Moura - Magrão (PPS) protocolou o Requerimento nº 1.805/2014, no qual solicitou à Secretaria de Habitação, estudos para o município firmar convênio com o Polo Regional da Construção Civil. A finalidade é a realização de pequenos serviços de construção civil.

No município, a Lei nº 4.980/09, de 27 de outubro de 2009, prevê o fornecimento de material e mão de obra para a realização de serviços de pequeno porte em moradias de pessoas em situação de emergência habitacional. A ausência de condições mínimas de habitabilidade, saúde ou segurança para permanência de pessoas na moradia deve ser atestada pela Defesa Civil, sendo que a Secretaria de Saúde e Assistência Social certifica que o beneficiário não possui condições de arcar com as despesas decorrentes da intervenção do município na moradia.

Atualmente, existe uma demanda muito grande de pedidos de material de construção e mão de obra para reformas de casas, que encontram-se em estado de emergência habitacional. Porém, não há mão de obra suficiente para atender a demanda imediatamente.

Para o vereador Magrão, o convênio abriria oportunidade para o aluno do Polo Regional da Construção Civil aprender na prática os serviços, pois no Polo são ministrados cursos de pedreiro, azulejista e encanador. "Seria uma forma de amenizar a falta de mão de obra para atender essa demanda", concluiu o vereador Magrão.

Assessoria de Comunicação/CVP

Vereador Magrão

Fale com o vereador Magrão:

Gabinete Tels. (12) 3644-2263 ou 3644-2264
e-mail: vereadormagrao@camarapinda.sp.gov.br
Facebook: Carlos Moura Magrão

Professor Eric quer solução para problema dos Correios em bairros de Pindamonhangaba

Vereador acompanha o drama dos moradores do Parque das Palmeiras e Vitória Park e pede que serviços sejam implantados com urgência

Assessoria de Comunicação/CVP

Vereador Professor Eric

Acompanhando e percebendo as dificuldades dos moradores dos bairros Parque das Palmeiras e Vitória Park, que não contam com os serviços dos Correios, o vereador Professor Eric (PR) apresentou requerimentos solicitando que esses serviços sejam implantados imediatamente nestas regiões. De acordo com o vereador, os bairros estão crescendo muito e não há motivos para que a população dessas regiões da cidade não contem com esses serviços básicos. "Acredito que, em breve, conseguiremos disponibilizar esse beneficio aos moradores do Vitória Parque e Parque das Palmeiras. Os requerimentos foram encaminhados à Prefeitura e, em breve, deveremos ter uma resposta", enfatizou o vereador Professor Eric.

Agradecimentos ao Subprefeito de Moreira César

O vereador Professor Eric agradece ao Subprefeito de Moreira César, Manoel Pereira dos Santos, o Mané, por sua disposição, empenho e trabalho na solução dos problemas do Distrito. Nos últimos meses ficou mais do que provada a sua competência. "Luto muito por melhorias em nossa cidade. A manutenção dos aparelhos e a roçada que foi realizada na região da AMI (Academia da Melhor Idade) e API (Academia da Primeira Idade), ambas localizadas no Marieta Azeredo, Distrito de Moreira César, deu aspecto de zelo, cuidado e carinho pela população. Quero agradecer ao Subprefeito Mané, de Moreira César, pelo empenho que tem mostrado, não medindo esforços para atender nossos pedidos", observou o vereador Professor Eric.

Fale com o vereador Professor Eric

professoreric@camarapinda.sp.gov.br
gabinete: 3644-2269 ou 3644-2270.
facebook : Professor Eric

Felipe César – FC solicita construção de uma quadra coberta no Ribeirão Grande

Assessoria de Comunicação/CVP

Vereador Felipe César - FC

O vereador Felipe César – FC (PMDB) pede à administração municipal a realização de estudos visando a construção de uma quadra poliesportiva coberta, no bairro do Ribeirão Grande. Em sua justificativa, o vereador alega que este é um bairro rural muito populoso e carente de lazer, principalmente esportivo. "A construção desta quadra vai proporcionar mais lazer para a população do Ribeirão Grande e bairros vizinhos".

Hospital Municipal no Distrito de Moreira César

Outro pedido reiterado pelo vereador Felipe César – FC é a realização de estudos e providências para a implantação de um Hospital Municipal, para atender a região do Distrito de Moreira César.

De acordo com o vereador, é importante ressaltar que o Distrito conta hoje com uma população superior a 50 mil habitantes e o atendimento na área da saúde necessita de melhorias, conforme relatado pela própria população desta importante região do município.

Agrovilas

O vereador Felipe César – FC também reiterou ao prefeito, cobrando a implantação de Agrovilas na zona rural de Pindamonhangaba. De acordo com o vereador, na legislatura passada já foram realizadas diversas desapropriações, porém até o momento o projeto das Agrovilas, que é uma maneira de fixar o homem ao campo, ainda não saiu do papel.

Fale com o Vereador Felipe César – FC

E-mail: felipecesar@camarapinda.sp.gov.br

Janio Lerario solicita limpeza de córrego no Residencial Andrade

Vereador pediu ainda que seja feita a manutenção dos aparelhos de ginástica e brinquedos no bairro Bela Vista

Assessoria de Comunicação/CVP

Vereador Janio Lerario

O vereador Janio Ardito Lerario (PSDB) encaminhou ao Poder Executivo a Indicação nº 250/2014 ao Departamento competente da Prefeitura para que seja feita a limpeza do córrego que passa pelo Residencial Andrade, em Pindamonhangaba.

Preocupado com a situação, o vereador Janio destacou que "há um acúmulo de lixo no local fazendo com que a água não escoe livremente". Ele disse também que "não se pode vacilar nesta questão da limpeza urbana e da água parada, levando em conta o grande número de pessoas que contraíram a Dengue". Janio completou esclarecendo que "qualquer quantidade de água parada torna-se o suficiente para a larva do mosquito se desenvolver".

Manutenção no Bela Vista

O vereador Janio reivindicou ainda ao prefeito, através de Indicação aprovada pelo plenário da Câmara, que o setor responsável do município faça a manutenção de aparelhos de ginástica e dos brinquedos existentes na rua Estados Unidos, no bairro Bela Vista.

"Estes locais estão sendo muito utilizados por várias pessoas e principalmente crianças e se estiverem em perfeitas condições, os acidentes poderão ser evitados", finalizou o vereador Janio.

Fale com o Vereador Janio Lerario

Telefones: (12) 3644-2251 e 3644-2252
e-mail: janiolerario@camarapinda.sp.gov.br

Cal agradece realização da Festa de São Vicente de Paulo em Moreira César

Assessoria de Comunicação/CVP

Vereador Cal

O vereador José Carlos Gomes – Cal (PTB) esta agradecendo ao Cônego Geraldo Carlos da Silva e toda a comissão da Festa de São Vicente de Paulo, pela realização de mais uma festa em comemoração ao Santo Padroeiro do Distrito de Moreira César, que vem acontecendo há mais de 51 anos, sempre no mês de setembro.

Frisa o vereador Cal que, no ano de 1986, após a chegada do Padre Geraldo Carlos da Silva, hoje Cônego, para assumir a Paróquia, houveram mudanças que contribuíram com muitos benefícios para a população do Distrito.

Nesse ano a festa será realizada no patio da Igreja Santa Rita, no Vale das Acácias e com certeza, com o apoio da Prefeitura Municipal através dos Departamentos de Eventos e Cultura, da Polícia Militar, Subprefeitura, Câmara Municipal, dos comerciantes e também de todos que sempre apoiaram a festa, com certeza será mais um sucesso.

A Festa de São Vicente de Paulo começa na próxima quarta-feira, dia três (3), e vai até segunda-feira, dia oito (8) de setembro, com Missa todos os dias, celebrada por diversos Padres, também terá Shows diariamente com bandas regionais, Camerata Jovem e a participação do Negritude Júnior no dia 6: no dia 7, Fábio Henrique e Alessandro: e no dia 8 de setembro encerrando a Festa, Os Originais do Samba.

O vereador Cal salienta ainda que, "no domingo haverá muitas atividades, a partir das 07h00 da manhã e as 09h00, o tradicional Passeio Ciclístico, que este ano completa a 28ª edição, e logo após o tradicional sorteio de 25 bicicletas, doadas pelo comércio, empresários e amigos, aos quais desde já nosso Deus lhes Pague!".

Fale com o Vereador Cal

Gabinete - telefones: (12) 3644-2267 ou 3644-2268
e-mail:cal@camarapinda.sp.gov.br
facebook:vereadorcal

O conteúdo editorial desta página é de inteira responsabilidade da Assessoria de Comunicação da Câmara de Vereadores de Pindamonhangaba.

Assessoria de Comunicação
Assistentes de Imprensa Parlamentar: Luiz Carlos Pinto (MTb 32.783) e Robson Luís Monteiro (MTb 18.021)
www.camarapinda.sp.gov.br

Telefones: (12) 3644-2275, 3644-2279 e 3644-2281

CIDADE

Sindicado lança pedra fundamental do clube dos servidores públicos

Odirley Pereira

Associado e familiares no evento

Odirley Pereira

Daniel Ramos e representantes da Prefeitura

O Sindicato dos Servidores Públicos de Pindamonhangaba lançou, no sábado (31), a pedra fundamental de seu clube, que será construído no Goiabal.

Com uma maquete, o presidente da instituição, Daniel Ramos, detalhou aos associados como será o clube. De acordo com ele, a primeira etapa deve ser inaugurada antes da festa dos trabalhadores de 2015. "Queremos deixar o salão de eventos, cozinha e sanitários prontos antes de maio. Sabemos que é uma obra grande, terá 700m², mas vamos nos empenhar bastante".

Segundo ele, posteriormente, serão construídos os alojamentos e a piscina. "Serão 12 suítes divididas em dois pavimentos de 250m², e uma grande piscina. A intenção é termos uma área de lazer e entretenimento para que os funcionários sindicalizados possam passar dias de tranquilidade com a família".

Durante a cerimônia, o presidente agradeceu o empenho dos membros da diretoria e o apoio dos servidores do município.

Os secretários municipais de Administração, de Governo, de Planejamento e de Relações Institucionais representaram o prefeito no evento, que ainda contou com a participação de outras instituições de Pindamonhangaba.

Odirley Pereira

Maquete do clube dos servidores sindicalizados de Pinda

Advogado palestra sobre Direito Eleitoral em Pinda

ANA CAMILA CAMPOS

* * *

Cerca de 60 pessoas se reuniram na Casa do Advogado na noite de quinta-feira (28), para aprofundar seus conhecimentos no tema 'Legislação Eleitoral para as eleições 2014 e perspectivas para as eleições de 2016'.

Convidado pela 52ª Seção da OAB, o palestrante Arthur Luís Mendonça Rollo, advogado que atua no ramo, falou sobre o direito eleitoral e citou inúmeros casos dos quais participou, além de pontuar vantagens e desvantagens da ficha limpa e opinar sobre a questão da propaganda eleitoral.

Rollo iniciou sua fala abordando a dificuldade dos candidatos de captarem recursos para as campanhas, o que reflete diretamente na contratação de profissionais envolvidos no processo, como os da área de marketing e, também, do direito.

Política e sociedade

O advogado destacou vários "cases" e mencionou a dificuldade de ser político no cenário atual, principalmente, sobre a relação entre a fiscalização e a atuação do prefeito, que nem sempre consegue controlar totalmente os gastos e documentação – quando acabam acontecendo os pequenos equívocos, gerando grandes transtornos, muitas vezes, por posturas não intencionais.

"Infelizmente, hoje, o sinônimo de "político" é "ladrão". Os políticos são extratos da sociedade. São pessoas que elegemos para nos representar. Se eu tenho problemas na política, eu tenho problemas na sociedade", assinalou.

Desafios

Rollo ainda citou que o prazo de condenação por oito anos para ilegibilidade de um candidato pode fazer um "grande estrago". Além disso, o palestrante apontou que hoje, o maior problema nas candidaturas está relacionado à prestação de contas que, segundo ele, é uma das coisas mais difíceis que existem.

O presidente da OAB Pindamonhangaba, Marcel Afonso Barbosa Moreira, reforçou que existem diferentes tipos de política e que temáticas como essa precisam ser mais divulgadas para a sociedade, pois não se trata de uma política partidária. "Hoje, o que dificulta a democracia é a existência de muitos partidos políticos. O político deve encarar o dia a dia partindo do princípio da boa fé", concluiu.

Ana Camila Campos

Palestrante citou 'cases' e esclareceu dúvidas da plateia

Divulgação

Cinquentas crianças assistiram ao filme "O que será de nozes?"

CINEMA PARA TODOS RECEBE ALUNOS DO TEMPLO DOS ANJOS

Em sua edição de agosto, realizada na sexta-feira (29), o projeto "Cinema para Todos" recebeu 50 crianças da instituição assistencial Templo dos Anjos. Na oportunidade, os pequenos assistiram ao filme "O que será de Nozes?", de Peter Lepeniotis, em cartaz no CineFlix (parceiro do projeto).

A professora de arte Patrícia Arlochi Rocha falou para os responsáveis do "Templo dos Anjos" sobre o "Cinema para Todos", após ver uma matéria divulgada nesta Tribuna. "A maior parte das nossas crianças nunca foi ao cinema. O projeto foi uma maneira que encontramos para quebrar a rotina e levar um pouco de diversão para elas. Todos ficaram muito ansiosos quando souberam que viríamos", acrescentou.

CINEMA PARA TODOS

Realizado uma vez por mês, o projeto recebe instituições para uma sessão gratuita no CineFlix. Os interessados em participar devem fazer um cadastro na administração do shopping. Mais informações pelo telefone 3522-5591.

CULTURA E LAZER
Tribuna do Norte

Projeto Nosso Bairro tem início no Vale das Acácias

MARIA FERNANDA MUNHOZ
***

O projeto Nosso Bairro abriu oficialmente suas portas à população, com uma grande festa no Vale das Acácias, no domingo (31). O evento marcou, também, o retorno oficial das atividades da Brinquedoteca da Secretaria de Educação da Prefeitura.

O evento teve ainda ações da Secretaria de Saúde, orientações da Secretaria de Esportes, doação de animais do AMA - Abrigo Municipal de Animais, quick massagem, corte de cabelo, unhas decoradas, brinquedos infláveis, minicidade com o Departamento de Trânsito, exposição do Departamento de Turismo, inscrições para as últimas oficinas do projeto, além da presença da Assistência Social e OAB, além de música com João By Law e teatro com os palhaços Foka e Bilisco. Todas as atrações foram oferecidas gratuitamente para a população do bairro e região.

Na cerimônia de abertura, diversas autoridades passaram sua mensagem para a população. Os monitores das oficinas que serão realizadas na tenda do Vale das Acácias e nos centros comunitários de treze bairros pela cidade, foram apresentados oficialmente.

Algumas oficinas

Uma das novidades desta edição é a oficina de massoterapia, com o monitor Vijaya Marga, da Nova Gokula. Ele vai ensinar a automassagem, introdução ao shiatsu e abhyanga (massagem indiana). "Tivemos grande procura de inscrições para essa oficina e acredito que a procura se deva à facilidade que o projeto dá de levar o curso como esse, que seria caro, para perto da população, gratuitamente", considerou o massoterapeuta que tem mais de 30 anos de experiência na área.

Mas o projeto retorna também com as oficinas que são sucesso para o público, como a pintura em tecido, realizada pela monitora Solange Verol desde a primeira edição do projeto, em 1997. "Nossa oficina é sempre a mais cheia, as pessoas aprendem com facilidade e rapidamente podem começar a produzir para comercializar. A pintura em tecido é versátil e pode ser usada para pano de prato, camisetas, aventais e outros. Tenho bastante alunos que comprovadamente utilizaram o que aprenderam no curso para colaborar com a renda em casa", garantiu.

Uma dessas alunas é hoje monitora do projeto. Rosemeire Silva aprendeu pintura em tecido no Projeto Nosso Bairro e, em seguida começou a desenvolver a técnica, sendo hoje monitora de pintura em vidro. "Dou aulas em um projeto social no Araretama e é uma emoção poder participar do 'Nosso Bairro' e ensinar outras pessoas, assim como eu aprendi aqui. O curso do projeto foi um incentivo muito grande para eu melhorar de vida", disse.

Participação

Quem já está matriculada no Projeto Nosso Bairro é Edna Alves Faria, que mora no Karina/Ramos mas não perdeu a oportunidade de participar das aulas de vagonite e macramê. "Adoro o projeto. Se pudesse, participaria de todas as oficinas. Não conheço o macramê e quero aprender mais sobre vagonite e essa é uma grande oportunidade", concluiu.

O projeto ficará por quatro semanas no local, com diversas atrações para pessoas de todas as idades.

Cintia Martins Camargo

Atendimento de saúde durante abertura do projeto

Cintia Martins Camargo

Apresentação circense de palhaços

Cintia Martins Camargo

O projeto marcou o retorno da Brinquedoteca

Cintia Martins Camargo

Monitora Solange Verol, uma das mais antigas participantes do projeto

Cintia Martins Camargo

Vista geral, com diversas atrações gratuitas

2º CADERNO
Tribuna do Norte

Codivap discute nova legislação eleitoral e saúde no Vale do Paraíba

CINTIA CAMARGO
* * *

Piquete sediou na última sexta-feira (29) mais uma reunião do Codivap - Consórcio de Desenvolvimento Integrado do Vale do Paraíba, Litoral Norte e Mantiqueira - quando foram discutidos vários projetos para a região.

Hernani de Castro Júnior, coordenador de programas de Gestão de Negócios da Unitau, apresentou ao Codivap uma parceria para a participação em um curso que dará ênfase à gestão pública, com o objetivo de tornar a administração mais moderna e estratégica.

Outro assunto abordado durante a reunião foi a nova legislação eleitoral e as muitas questões da gestão pública e contou com a participação do advogado Arthur Rollo, especialista no tema.

Segundo o advogado, são muitas as questões a serem discutidas nas próximas eleições municipais, principalmente no que diz respeito aos cuidados com todas as contas públicas.

"Por conta disso, o cenário político de prefeituras, principalmente, vem mudando ano a ano e gerando problemas aos administradores, que podem perdurar até após o término do mandato atual. E ainda torná-lo inelegível por mais de oito anos", disse.

Divulgação

Representantes dos municípios que compõem o Codivap estiveram reunidos em Piquete

Responsabilidade

O prefeito de Pindamonhangaba e presidente do Codivap, mais uma vez, fez um apelo aos prefeitos presentes, solicitando que levem aos representantes do governo estadual a mesma mensagem em relação à questão do tombamento da Serra da Mantiqueira. "É muito importante que todos avaliem o quanto essa atitude pode ser nociva à região, desalojando centenas de famílias", disse.

Ele ainda assinou cartas do consórcio aos candidatos ao governo estadual de São Paulo e à presidência do país. As cartas trazem algumas solicitações da entidade para a região, discutidas entre os prefeitos das 44 cidades que compõem o consórcio, como a continuação da Carvalho Pinto até Lavrinhas; a duplicação da estrada para Ubatuba; o não tombamento da serra da Mantiqueira; a implantação de faculdades estaduais na região, entre outras.

Também foi feita uma palestra com a diretora técnica de saúde do Departamento Regional de Saúde de Taubaté, Maristela Siqueira Santos, que abordou vários aspectos da saúde em toda a região, bem como todas as ações do governo estadual nesta área, o que vai colaborar para a construção de uma rede hospitalar em toda a região, em um investimento que vai chegar a R$ 34 milhões.

A diretora convidou todos os presentes para participarem da Marcha da Saúde, dia 5 de setembro, na faculdade de direito da USP, das 8 às 18 horas, buscando a adesão também dos setores jurídicos para que o governo também fixe a mesma porcentagem mensal para repasse na área de saúde.

A próxima reunião do Codivap será em outubro, na cidade de Cachoeira Paulista.

Divulgação

Presidente destacou os projetos de interesse coletivo para a região

Começa Festa de Nossa Senhora Rosa Mística

A comunidade católica do Goiabal comemora até o dia 14 de setembro a festa de Nossa Senhora Rosa Mística. A abertura aconteceu na última segunda-feira (1º/9), com missa celebrada pelo padre Reami. A novena será até o dia 13 de setembro com missas às 19 horas, exceto no sábado e domingo, quando será às 18h30. Todos os dias, às 15 horas, haverá celebração da Misericórdia e Benção do Santíssimo.

Todos os dias haverá quermesse com shows e muita diversão. Os organizadores convidam a população para participar.

Festa de Nossa Senhora do Bom Sucesso segue nesta semana

O Santuário Mariano Diocesano de Nossa Senhora do Bom Sucesso promove desde sábado (30) até dia 8 de setembro, as solenidades da Festa da Padroeira de Pindamonhangaba.

Todos os dias, o ato religioso será seguido por quermesse na quadra do quartel, que conta com diversas barracas e com apresentação de shows.

No dia da festa, segunda-feira (8), a programação terá início com santa missa às 9 horas, com participação especial da Irmandade de Nossa Senhora do Bom Sucesso. Às 17 horas, será realizada a tradicional procissão e, na chegada à igreja, a missa de encerramento será celebrada pelo padre Luiz Carlos, pároco reitor do Santuário.

Maria Fernanda Munhoz

Centro da cidade recebe ciclofaixa

MARIA FERNANDA MUNHOZ
* * *

A rua Deputado Claro César, no centro da cidade, recebeu, na última semana, mais um trecho de ciclofaixa. Dentro do plano de mobilidade urbana da administração municipal, a ciclofaixa vai colaborar para a organização do trânsito, beneficiando não somente os ciclistas, como também pedestres e motoristas, que terão uma cidade mais organizada e segura.

Mais ciclofaixas serão instaladas em toda a cidade, facilitando o trânsito

Essa nova ciclofaixa vai integrar o percurso desde a praça Monsenhor Marcondes até o Bosque da Princesa.

De acordo com o diretor do Departamento de Trânsito da Prefeitura, houve uma resposta positiva tanto da Estapar, que transferiu as vagas retiradas para ruas do entorno, quanto para os comerciantes locais, por meio de reunião realizada na Acip – Associação Comercial e Industrial de Pindamonhangaba.

PREFEITURA MUNICIPAL DE PINDAMONHANGABA
ESTADO DE SÃO PAULO

DECRETO Nº. 5088 DE 23 DE JULHO DE 2014.
Dispõe sobre o remanejamento de recursos orçamentários.
Vito Ardito Lerário, Prefeito do Município de Pindamonhangaba, no uso de suas atribuições legais e nos termos do inciso IV do artigo 11º, da Lei Municipal nº. 5.555, de 17 de julho de 2013,

D E C R E T A:
Art. 1º. Ficam remanejados os recursos orçamentários no valor de R$ 535.000,00 (quinhentos e trinta e cinco mil reais), para adequação orçamentária do Executivo, no corrente exercício, classificados nas seguintes dotações:

07.00 SECRETARIA DE GOVERNO E INTEGRAÇÃO
07.20 Departamento de Comunicação
2007 Manutenção de Comunicação
04.131.0024.1 3.3.90.39 – Outros Serv. Terceiros- P. Jurídica (152) R$ 36.000,00
2041 Manutenção de Eventos
04.131.0024.1 3.3.90.39 – Outros Serv. Terceiros- P. Jurídica (153) R$ 390.000,00

08.00 SECRETARIA DE OBRAS E SERVIÇOS
08.30 Departamento de Serviços Municipais
1025 Equipamentos em Geral
15.451.0007.1 4.4.90.52 – Equipamentos e Material Permanente (191) R$ 32.000,00
14.00 FUNDO MUNICIPAL DE ASSISTÊNCIA SOCIAL
14.14 FMAS/Proteção Especial Alta Complexidade
2002 Promoção Social
08.244.0019.1 3.3.50.43 – Subvenções Sociais (517) R$ 77.000,00
Art. 2º Os recursos remanejados pelo artigo anterior correrão por conta de anulação da seguinte dotação orçamentária:
05.00 SECRETARIA DE DESENVOLVIMENTO ECONÔMICO
05.40 Departamento de Turismo
2004 Manut. da Administração de Órgãos Afins
23.695.0018.1 3.3.90.39 – Outros Serv. Terceiros- P. Jurídica (101) R$ 390.000,00
08.00 SECRETARIA DE OBRAS E SERVIÇOS
08.50 Departamento Técnico e Administrativo de Obras e Serviços
1028 Teatro Municipal
13.392.0007.1 4.4.90.51 – Obras e Instalações (220) R$ 32.000,00
09.00 SECRETARIA DE FINANÇAS
09.20 Departamento de Finanças
9001 Reserva de Contingência
99.999.0030.1 9.9.99.99 – Reserva de Contingência (253) R$ 36.000,00
14.00 FUNDO MUNICIPAL DE ASSISTÊNCIA SOCIAL
14.14 FMAS/ Proteção Básica
2002 Promoção Social
08.244.0019.1 3.3.50.43 – Subvenções Sociais (499) R$ 77.000,00
Art. 3º Este decreto entra em vigor na data de sua publicação, revogadas as disposições em contrário.
Pindamonhangaba, 23 de ju1ho de 2014.

Vito Ardito Lerário
Prefeito Municipal
Domingos Geraldo Botan
Secretário de Finanças

Registrado e Publicado na Secretaria de Assuntos Jurídicos, em 23 de julho de 2014.

Synthea Telles de Castro Schmidt
Secretária de Assuntos Jurídicos

PREFEITURA MUNICIPAL DE PINDAMONHANGABA
ESTADO DE SÃO PAULO

DECRETO Nº. 5089 DE 23 DE JULHO DE 2014.
Dispõe sobre a transposição de recursos orçamentários.
Vito Ardito Lerário, Prefeito do Município de Pindamonhangaba, no uso de suas atribuições legais e nos termos do inciso IV do art. 11 da Lei Municipal nº 5.555, de 17 de julho de 2013,
D E C R E T A:
Art. 1º Ficam transpostos os recursos orçamentários no valor de R$ 403.000,00 (duzentos e três mil reais), para adequação orçamentária do Executivo, no corrente exercício, classificados nas seguintes dotações:
03.00 SUB PREFEITURA DE MOREIRA CÉSAR
03.20 Departamento de Obras e Serviços de Moreira César
1020 Galeria de Águas Pluviais
15.452.0007.1 4.4.90.51 – Obras e Instalações (32) R$ 50.000,00
1021 Guias e Sarjetas
15.452.0007.1 4.4.90.51 – Obras e Instalações (33) R$ 20.000,00

08.00 SECRETARIA DE OBRAS E SERVIÇOS
08.30 Departamento de Serviços Municipais
2010 Serviço de Limpeza Pública
15.452.0008.1 3.3.90.39 – Outros Serv. de Terceiros- P.Jurídica (194) R$ 200.000,00

08.50 Departamento Técnico e Administrativo de Obras e Serviços
1015 Redes de Água e de Esgoto
17.512.0007.1 4.4.90.51 – Obras e Instalações (230) R$ 20.000,00

09.00 SECRETARIA DE FINANÇAS
09.20 Departamento de Finanças
2004 Manut. da Administração de Órgãos Afins
04.123.0005.5 3.3.90.93 – Indenizações e Restituições (247) R$ 103.000,00

12.00 SECRETARIA DE EDUCAÇÃO E CULTURA
12.50 Departamento de Patrimônio Histórico
2020 Promoção Cultural e Artística
13.391.0014.1 3.3.90.39 – Outros Serv. de Terceiros- P.Jurídica (455) R$ 10.000,00

Art. 2º Os recursos transpostos pelo artigo anterior correrão por conta de anulação da seguinte dotação orçamentária:
03.00 SUB PREFEITURA DE MOREIRA CÉSAR

03.20 Departamento de Obras e Serviços de Moreira César
1014 Canalização e Urbanização de Córregos
15.452.0007.1 4.4.90.51 – Obras e Instalações (31) R$ 70.000,00
08.00 SECRETARIA DE OBRAS E SERVIÇOS

08.00 SECRETARIA DE OBRAS E SERVIÇOS
08.30 Departamento de Serviços Municipais
2033 Manutenção/ Transporte/ Oficina
26.782.0007.1 3.3.90.30 – Material de Consumo (196) R$ 200.000,00

08.50 Departamento Técnico e Administrativo de Obras e Serviços
1014 Canalização e Urbanização de Córregos
17.512.0007.1 4.4.90.51 – Obras e Instalações (229) R$ 20.000,00

09.00 SECRETARIA DE FINANÇAS
09.20 Departamento de Finanças
9001 Reserva de Contingência
99.999.0030.1 9.9.99.99 – Reserva de Contingência (253) R$ 103.000,00

12.00 SECRETARIA DE EDUCAÇÃO E CULTURA
12.50 Departamento de Patrimônio Histórico
1025 Equipamentos em Geral
13.391.0014.1 4.4.90.52 – Equipamentos e Material Permanente (451) R$ 10.000,00
Art. 3º Este decreto entra em vigor na data de sua publicação, revogadas as disposições em contrário.
Pindamonhangaba, 23 de julho de 2014.

Vito Ardito Lerário
Prefeito Municipal

Domingos Geraldo Botan
Secretário de Finanças

Registrado e Publicado na Secretaria de Assuntos Jurídicos, em 23 de julho de 2014.

Synthea Telles de Castro Schmidt
Secretária de Assuntos Jurídicos

PREFEITURA MUNICIPAL DE PINDAMONHANGABA
EDITAL RESUMIDO
PREGÃO (REGISTRO DE PREÇOS) Nº 162/2014
A Prefeitura torna público que se acha reaberto no Depto. de Licitações e Compras, sito na Av. N. Sra. do Bom Sucesso, n° 1400, Bairro Alto do Cardoso, o PPRP nº. 162/14, referente à "Contratação de empresa especializada na prestação de serviço de lavagem de uniformes e agasalhos de competição, com a finalidade de manter em boas condições de uso, para atletas e usuários das escolinhas da Sejelp", com encerramento dia 17/09/14 às 14h e abertura às 14h30. O edital estará disponível no site www.pindamonhangaba.sp.gov.br. Maiores informações poderão ser obtidas no endereço supra das 8h às 17h ou através do tel.: (12) 3644-5600.
Pindamonhangaba, 01 de setembro de 2014.

PREGÃO Nº 228/2014
A Prefeitura torna público que se acha aberto no Depto. de Licitações e Compras, sito na Av. N. Sra. do Bom Sucesso, n° 1400, Bairro Alto do Cardoso, o PP nº. 228/14, referente à "Aquisição de scanner com alimentador automático, conforme Termo de Referência", com encerramento dia 16/09/14 às 14h e abertura às 14h30. O edital estará disponível no site www.pindamonhangaba.sp.gov.br. Maiores informações poderão ser obtidas no endereço supra das 8h às 17h ou através do tel.: (12) 3644-5600.
Pindamonhangaba, 01 de setembro de 2014.

PREGÃO Nº 238/2014
A Prefeitura torna público que se acha aberto no Depto. de Licitações e Compras, sito na Av. N. Sra. do Bom Sucesso, n° 1400, Bairro Alto do Cardoso, o PP nº. 238/14, referente à "Aquisição de placa de inox gravada em baixo relevo, com texto em cor na dimensão de 70×50 cm em cor com quatro furos e quatro parafusos para fixação", com encerramento dia 15/09/14 às 8h e abertura às 8h30. O edital estará disponível no site www.pindamonhangaba.sp.gov.br. Maiores informações poderão ser obtidas no endereço supra das 8h às 17h ou através do tel.: (12) 3644-5600.
Pindamonhangaba, 01 de setembro de 2014.

PREGÃO Nº 239/2014
A Prefeitura torna público que se acha aberto no Depto. de Licitações e Compras, sito na Av. N. Sra. do Bom Sucesso, n° 1400, Bairro Alto do Cardoso, o PP nº. 239/14, referente à "Aquisição de ferramentas e material de ferragens aplicação: manutenções e obras diversas no Distrito de Moreira César", com encerramento dia 15/09/14 às 14h e abertura às 14h30. O edital estará disponível no site www.pindamonhangaba.sp.gov.br. Maiores informações poderão ser obtidas no endereço supra das 8h às 17h ou através do tel.: (12) 3644-5600.
Pindamonhangaba, 01 de setembro de 2014.

PREGÃO (REGISTRO DE PREÇOS) Nº 240/2014
A Prefeitura torna público que se acha aberto no Depto. de Licitações e Compras, sito na Av. N. Sra. do Bom Sucesso, n° 1400, Bairro Alto do Cardoso, o PPRP nº. 240/14, referente à "Aquisição de película para confecção de placas de sinalização viária", com encerramento dia 16/09/14 às 8h e abertura às 8h30. O edital estará disponível no site www.pindamonhangaba.sp.gov.br. Maiores informações poderão ser obtidas no endereço supra das 8h às 17h ou através do tel.: (12) 3644-5600.
Pindamonhangaba, 01 de setembro de 2014.

PREGÃO Nº 250/2014
A Prefeitura torna público que se acha aberto no Depto. de Licitações e Compras, sito na Av. N. Sra. do Bom Sucesso, n° 1400, Bairro Alto do Cardoso, o PP nº. 250/14, referente à "Aquisição de Dector Fetal de mesa e portátil aplicação Unidade de Saúde", com encerramento dia 18/09/14 às 8h e abertura às 8h30. O edital estará disponível no site www.pindamonhangaba.sp.gov.br. Maiores informações poderão ser obtidas no endereço supra das 8h às 17h ou através do tel.: (12) 3644-5600.
Pindamonhangaba, 01 de setembro de 2014.

PREGÃO Nº 251/2014
A Prefeitura torna público que se acha aberto no Depto. de Licitações e Compras, sito na Av. N. Sra. do Bom Sucesso, n° 1400, Bairro Alto do Cardoso, o PP nº. 251/14, referente à "Aquisição de compressor de ar", com encerramento dia 18/09/14 às 14h e abertura às 14h30. O edital estará disponível no site www.pindamonhangaba.sp.gov.br. Maiores informações poderão ser obtidas no endereço supra das 8h às 17h ou através do tel.: (12) 3644-5600.
Pindamonhangaba, 01 de setembro de 2014.

CMI – CONSELHO MUNICIPAL DO IDOSO
PINDAMONHANGABA – ESTADO DE SÃO PAULO
INSTITUÍDO PELA LEI 4.492 DE 03 DE OUTUBRO DE 2006

CONVOCAÇÃO PARA 8ª REUNIÃO ORDINÁRIA 2014
Ficam os senhores Conselheiros e senhoras Conselheiras, Titulares e Suplentes, convocados a comparecer à 8ª Reunião Ordinária do Conselho Municipal do Idoso, no dia e local abaixo discriminados:

Dia: 04/09/2014 (quinta - feira)
Horário: 14h (tolerância de 10 min)
Duração prevista: aproximadamente, 2 horas
Local: OAB - Casa dos Advogados
Rua Dr. Gregório Costa, 249 – Centro – 3642.4234
Pauta:
I. Leitura e aprovação de ata
II. Semana do Idoso
III. Plantão de atendimento do CMI
a. duplas de atendimento do plantão
b. grupo de estudo do Estatuto do Idoso
IV. Outros assuntos pertinentes ao Conselho
V. Informes e encerramento
Favor confirmar a presença e/ou justificativa da ausência no endereço: cmi@pindamonhangaba.sp.gov.br, ou cmipinda@gmail.com ou conselhospinda@gmail.com
Patricia Campos - Presidente do Conselho Municipal do Idoso

PREFEITURA MUNICIPAL DE PINDAMONHANGABA - CEMITÉRIO MUNICIPAL torna público que recebeu da CETESB a Licença de Operação Parcial N° 3004517 , válida até __/__/____, para Cemitério horizontal à AV VOLUNTÁRIO VITORIANO BORGES, 935, SÃO BENEDITO, PINDAMONHANGABA.

PREFEITURA MUNICIPAL DE PINDAMONHANGABA
ESTADO DE SÃO PAULO
DECRETO Nº 5.100, DE 19 DE AGOSTO DE 2014
Dispõe sobre a abertura de crédito adicional suplementar
Vito Ardito Lerário, Prefeito do Município de Pindamonhangaba, no uso de suas atribuições legais e nos termos da Lei nº 5.689, de 19 de agosto de 2014,
D E C R E T A:
Art. 1º Fica aberto, nos termos do artigo 42 da Lei 4320/64, um crédito adicional suplementar no valor de R$ 280.000,00 (duzentos e oitenta mil reais), no Fundo Municipal de Assistência Social, em função do superávit financeiro apurado em 2013 e de adequações de investimentos neste exercício, a saber:
14.00 FUNDO MUNICIPAL DE ASSISTÊNCIA SOCIAL
14.11 FMAS/ Gestão
1025 Equipamentos em Geral
08.244.0019.5 4.4.90.52 – Equipamentos e Material Permanente (488) R$ 230.000,00
14.12 FMAS/ Proteção Básica
1025 Equipamentos em Geral
08.244.0019.5 4.4.90.52 – Equipamentos e Material Permanente (497) R$ 50.000,00
Art. 2º O crédito adicional suplementar aberto pelo artigo 1º terá como cobertura parte do Superávit Financeiro apurado no Balanço Patrimonial do exercício de 2013, de acordo com o artigo 43, § 1º, incisos I e III da Lei 4320/64. O Ativo Financeiro, conta patrimonial: 1.01, encerrou 2013 com o valor de R$ 98.126.902,03 e o Passivo Financeiro, conta patrimonial: 5.01, com o valor de R$ 37.569.618,02, resultando o Superávit no valor de R$ 60.557.284,01.
Art. 3º Este Decreto entra em vigor na data de sua publicação, revogadas as disposições em contrário.
Pindamonhangaba, 19 de agosto de 2014.
Vito Ardito Lerário - Prefeito Municipal
Domingos Geraldo Botan - Secretário de Finanças
Registrado e publicado na Secretaria de Assuntos Jurídicos em 19 de agosto de 2014.
Synthea Telles de Castro Schmidt - Secretária de Assuntos Jurídicos

PREFEITURA MUNICIPAL DE PINDAMONHANGABA
ESTADO DE SÃO PAULO
DECRETO Nº 5.101, DE 19 DE AGOSTO DE 2014.
Dispõe sobre a abertura de crédito adicional especial
Vito Ardito Lerário, Prefeito do Município de Pindamonhangaba, no uso de suas atribuições legais e nos termos da Lei nº 5.690, de 19 de agosto de 2014,

D E C R E T A:
Art. 1º Fica aberto, nos termos do artigo 42 da Lei 4320/64, um crédito adicional especial no valor de R$ 130.000,00 (cento e trinta mil reais), na Secretaria de Saúde e Assistência Social, no Fundo Municipal de Saúde/ Assistência Média e Alta Complexidade, referente a Emenda nº 2014.210.020-3 de autoria do Deputado Estadual Padre Afonso Lobato para a aquisição de uma Van, conforme convênio nº. 293/2014 SUS/SP e contrapartida do Município. A classificação orçamentária será:
11.00 SECRETARIA DE SAÚDE E ASSISTÊNCIA SOCIAL
11.13 Fundo Municipal de Saúde/ Assistência Média e Alta Complexidade
1025 Equipamentos em Geral
10.302.0020.1 4.4.90.52– Equipamentos e Material Permanente R$ 30.000,00
10.302.0020.2 4.4.90.52– Equipamentos e Material Permanente R$ 100.000,00

Art. 2º O crédito adicional aberto pelo artigo 1º correspondente ao valor de R$ 100.000,00, terá como cobertura o repasse efetuado pelo Sistema Único de Saúde – SUS/SP.
Art. 3º O crédito adicional aberto pelo artigo 1º, correspondente ao valor de R$ 30.000,00, contrapartida do Município, terá como cobertura a ANULAÇÃO de parte da seguinte dotação:
11.00 SECRETARIA DE SAÚDE E ASSISTÊNCIA SOCIAL
11.13 Fundo Municipal de Saúde/ Assistência Média e Alta Complexidade
2025 Manut. da Assistência Médica Ambulatorial
10.302.0020.1 3.3.90.30– Material de Consumo (336) R$ 30.000,00
Art. 4º Este Decreto entra em vigor na data de sua publicação, revogadas as disposições em contrário.
Pindamonhangaba, 19 de agosto de 2014.
Vito Ardito Lerário - Prefeito Municipal
Domingos Geraldo Botan - Secretário de Finanças
Registrado e publicado na Secretaria de Assuntos Jurídicos em 19 de agosto de 2014.
Synthea Telles de Castro Schmidt - Secretária de Assuntos Jurídicos

PREFEITURA MUNICIPAL DE PINDAMONHANGABA
ESTADO DE SÃO PAULO
LEI Nº 5.688, DE 19 DE AGOSTO DE 2014.
Autoriza o Executivo Municipal a receber material da Empresa Pedreira Anhanguera do Vale Ltda e a executar obras de manutenção da via de acesso à empresa.
Vito Ardito Lerário, Prefeito do Município de Pindamonhangaba, faz saber que a Câmara de Vereadores de Pindamonhangaba aprova e ele promulga a seguinte Lei:
Art.1º Fica o Executivo Municipal autorizado a receber da empresa Pedreira Anhanguera do Vale Ltda 10.000 m3 (dez mil metros cúbicos) de B.G.S. (Brita Graduada Simples) para execução de obras de pavimentação.
Art. 2º Em contrapartida fica o Executivo Municipal autorizado a executar a pavimentação asfáltica de 3.400 m2 (três mil e quatrocentos metros quadrados) do acesso à empresa Pedreira Anhanguera.
Art. 3º O material doado pela empresa perfaz valor de R$ 597.800,00 (quinhentos e noventa e sete mil e oitocentos reais) e a obra de pavimentação asfáltica a ser executada pelo Município perfaz o valor de R$ 168.951,10 (cento e sessenta e oito mil e novecentos e cinquenta e um reais e dez centavos)
Art. 4º Esta Lei entra em vigor na data de sua publicação.
Pindamonhangaba, 19 de agosto de 2014.
Vito Ardito Lerário - Prefeito Municipal
José Antonio Rodrigues Alves - Secretário de Obras e Serviços
Registrada e publicada na Secretaria de Assuntos Jurídicos em 19 de agosto de 2014.
Synthea Telles de Castro Schmidt - Secretária de Assuntos Jurídicos

PREFEITURA MUNICIPAL DE PINDAMONHANGABA
ESTADO DE SÃO PAULO

LEI Nº 5.689, DE 19 DE AGOSTO DE 2014
Dispõe sobre a abertura de crédito adicional suplementar
Vito Ardito Lerário, Prefeito do Município de Pindamonhangaba, faz saber que a Câmara de Vereadores de Pindamonhangaba aprova e ele promulga a seguinte Lei:
Art. 1º Fica o Executivo Municipal autorizado a abrir, por Decreto, nos termos do artigo 42 da Lei 4320/64, um crédito adicional suplementar no valor de R$ 280.000,00 (duzentos e oitenta mil reais), no Fundo Municipal de Assistência Social, em função do superávit financeiro apurado em 2013 e de adequações de investimentos neste exercício, a saber:
14.00 FUNDO MUNICIPAL DE ASSISTÊNCIA SOCIAL
14.11 FMAS/ Gestão
1025 Equipamentos em Geral
08.244.0019.5 4.4.90.52 – Equipamentos e Material Permanente (488) R$ 230.000,00
14.12 FMAS/ Proteção Básica
1025 Equipamentos em Geral
08.244.0019.5 4.4.90.52 – Equipamentos e Material Permanente (497) R$ 50.000,00
Art. 2º O crédito adicional suplementar aberto pelo artigo 1º terá como cobertura parte do Superávit Financeiro apurado no Balanço Patrimonial do exercício de 2013, de acordo com o artigo 43, § 1º, incisos I e III da Lei 4320/64. O Ativo Financeiro, conta patrimonial: 1.01, encerrou 2013 com o valor de R$ 98.126.902,03 e o Passivo Financeiro, conta patrimonial: 5.01, com o valor de R$ 37.569.618,02, resultando o Superávit no valor de R$ 60.557.284,01.
Art. 3º Esta Lei entra em vigor na data de sua publicação, revogadas as disposições em contrário.
Pindamonhangaba, 19 de agosto de 2014.
Vito Ardito Lerário - Prefeito Municipal
Domingos Geraldo Botan - Secretário de Finanças
Registrada e publicada na Secretaria de Assuntos Jurídicos em 19 de agosto de 2014.
Synthea Telles de Castro Schmidt - Secretária de Assuntos Jurídicos

PREFEITURA MUNICIPAL DE PINDAMONHANGABA
EDITAL RESUMIDO
PREGÃO Nº 273/2014
A Prefeitura torna público que se acha aberto no Depto. de Licitações e Compras, sito na Av. N. Sra. do Bom Sucesso, n° 1400, Bairro Alto do Cardoso, o PP nº. 273/14, referente à "Contratação de Empresa especializada para prestação de serviços de acesso a solução integrada de colaboração de comunicação corporativa baseada em nuvem pelo período de 36 meses", com encerramento dia 12/09/14 às 8h e abertura às 8h30. O edital estará disponível no site www.pindamonhangaba.sp.gov.br. Maiores informações poderão ser obtidas no endereço supra das 8h às 17h ou através do tel.: (12) 3644-5600.
Pindamonhangaba, 01 de setembro de 2014.

PREGÃO (REGISTRO DE PREÇOS) Nº 275/2014
A Prefeitura torna público que se acha aberto no Depto. de Licitações e Compras, sito na Av. N. Sra. do Bom Sucesso, n° 1400, Bairro Alto do Cardoso, o PPRP nº. 275/14, referente à "Aquisição de água mineral de 20 Litros e embalagem (galão 20 Litros) para consumo dos Setores, Departamentos e Secretarias da Prefeitura de Pindamonhangaba pelo prazo de 12 meses", com encerramento dia 12/09/14 às 10h e abertura às 10h30. O edital estará disponível no site www.pindamonhangaba.sp.gov.br. Maiores informações poderão ser obtidas no endereço supra das 8h às 17h ou através do tel.: (12) 3644-5600.
Pindamonhangaba, 01 de setembro de 2014.

PREFEITURA MUNICIPAL DE PINDAMONHANGABA
ESTADO DE SÃO PAULO
PORTARIA GERAL Nº4.300, DE 26 DE AGOSTO DE 2014.
Dr. Vito Ardito Lerário, Prefeito do Município de Pindamonhangaba, no uso de suas atribuições, Resolve EXONERAR, a pedido, o Sr. Henrique da Silva Carvalho do emprego de provimento em comissão de Coordenador de Praças Esportivas, a partir de 12 de março de 2014.
Esta portaria entra em vigor na data de sua publicação, retroagindo seus efeitos a 12 de março de 2014.
Pindamonhangaba, 26 de agosto de 2014.
Vito Ardito Lerário - Prefeito Municipal
Edson Macedo de Gouvêa - Secretário de Administração
Registrada e Publicada na Secretaria de Assuntos Jurídicos, em 18 de julho de 2014.
Synthea Telles de Castro Schmidt - Secretária de Assuntos Jurídicos

PREFEITURA MUNICIPAL DE PINDAMONHANGABA
SECRETARIA DE SAÚDE E ASSISTENCIA SOCIAL
CONSELHO MUNICIPAL DE SAÚDE

CONVOCAÇÃO REUNIÃO EXTRAORDINÁRIA
Através deste convocamos o Nobre CONSELHEIRO (A) DE SAÚDE, para comparecer a Reunião Extraordinária, a saber:
Dia: 09 de Setembro de 2014.
Horário: 18 horas (única chamada).
Local: Centro de Especialidades Médicas - CEM – 1º Andar
Av. Dr. Frederico Machado, 179 - Pindamonhangaba / SP
CEP: 12420-010 - Tel.: (12) 3644-5917/5958/5990
Pauta
PMAQ – Programa de melhoria do acesso e da qualidade na atenção básica.
•Utilização do Repasse - Fonte a Fonte.
Relatora: Dr.ª Maria Cristina E. Campmany
Tempo estimado: 2 horas
Pindamonhangaba, 29 de Agosto de 2014.
José Fernandes Ribeiro - Presidente do Conselho Municipal de Saúde

PREFEITURA MUNICIPAL DE PINDAMONHANGABA
ESTADO DE SÃO PAULO
Dr. Vito Ardito Lerário, Prefeito do Município de Pindamonhangaba, no uso de suas atribuições legais, e em conformidade com a Lei nº 3.823, de 03.08.2001, alterada pela Lei nº 3.896, de 18.04.2002, em seu art.8º, alterada pela Lei nº 5.233, de 11/08/2011, regulamentada pelo Decreto nº4.367, de 21.05.2007, Resolução nº 147/03, alterada pela Resolução nº 233/07 – Conselho Nacional de Trânsito - CONTRAN
R E S O L V E:-
Art. 1º Alterar o inciso II do art. 1º da Portaria Geral nº 4.141, de 02 de dezembro de 2013, que reconduziu os membros da Junta Administrativa de Recursos e Infrações – J.A..R.I., que passa a vigorar com a seguinte representação:
"II – REPRESENTANTE DO ÓRGÃO EXECUTIVO DE TRANSITO E RODOVIARIO MUNICIPAL
Titular :- Bruna Danielle Silva Alves
Suplente:- Tarcizio José Moreira dos Santos Junior"
Art. 2º Esta Portaria entra em vigor na data de sua publicação, revogadas as disposições em contrário.
Pindamonhangaba, 14 de agosto de 2014.
Vito Ardito Lerário
Prefeito Municipal
José Antonio Rodrigues Alves
Secretário de Obras e Serviços
Registrada e Publicada na Secretaria de Assuntos Jurídicos em 14 de agosto de 2014.
Synthea Telles de Castro Schmidt
Secretária de Assuntos Jurídicos

COMUNICADO

A Empresa Eventos Fazenda Bela Vista LTDA - EPP situada em Pindamonhangaba/SP, á Rodovia Presidente Dutra, S/N complemento KM 94 - Bairro Goiabal, Inscrição Estadual n°528.154.284.117 e CNPJ n° 11.011.771/0001-09, comunica o extravio de 01 talão de Nota Fiscal, modelo 01, de n° 01 ao n° 50 em branco.

PREFEITURA MUNICIPAL DE PINDAMONHANGABA
CONCURSO PÚBLICO Nº 01/2011
CONVOCAÇÃO
Convocamos a comparecer no Departamento de Recursos Humanos, situado na Rua Deputado Claro César, nº 30, centro, os candidatos nominados a seguir, por ordem de classificação, munidos da seguinte documentação, em original e cópia:

01 - Comprovante de votação da última eleição
Observação: os candidatos que justificaram a ausência nas eleições deverão apresentar certidão de quitação eleitoral;
02 - Carteira de Identidade;
03 - CPF;
04 - Cartão do PIS/PASEP;
05 - Carteira de Trabalho e Previdência Social – CTPS;
06 - Certidão de Nascimento (solteiro) ou Certidão de Casamento;
07 - Certificado de reservista (sexo masculino);
08 - Comprovante de escolaridade conforme exigido no edital do concurso;
09 - Comprovante de experiência conforme exigido no edital do concurso;
10 - Comprovante de Inscrição no Conselho de Classe;
11 - Atestado de Antecedentes Criminais;
12 - Comprovante de residência;
13 - 02 (duas) fotos 3 x 4 coloridas (recentes);
14 - Certidão de Nascimento dos filhos e dependentes;
15 - Caderneta de Vacinação (dos filhos de 0 a 5 anos);
16 - Declaração de Escolaridade (dos filhos de 6 a 14 anos).
Dia 09/09/2014 às 14:00 horas
PSICÓLOGO
8º JULIANA FERRARO SANTOS
AVENIDA JULIO DE MESQUITA, 590 – APTO 131 – CAMBUI
CAMPINAS – SP
CEP 13025-061
EDSON MACEDO DE GOUVÊA - SECRETÁRIO DE ADMINISTRAÇÃO

PREFEITURA MUNICIPAL DE PINDAMONHANGABA
CONCURSO PÚBLICO Nº 02/2012
CONVOCAÇÃO
Convocamos a comparecer no Departamento de Recursos Humanos, situado na Rua Deputado Claro César, nº 30, centro, o candidato nominado a seguir, munido da seguinte documentação, em original e cópia:
01 - Comprovante de votação da última eleição
Observação: os candidatos que justificaram a ausência nas eleições deverão apresentar certidão de quitação eleitoral;
02 - Carteira de Identidade;
03 - CPF;
04 - Cartão do PIS/PASEP;
05 - Carteira de Trabalho e Previdência Social – CTPS;
06 - Certidão de Nascimento (solteiro) ou Certidão de Casamento;
07 - Certificado de reservista (sexo masculino);
08 - Comprovante de escolaridade conforme exigido no edital do concurso;
09 - Atestado de Antecedentes Criminais;
10 - Comprovante de residência;
11 - 02 (duas) fotos 3 x 4 coloridas (recentes);
12 - Certidão de Nascimento dos filhos e dependentes;
13 - Caderneta de Vacinação (dos filhos de 0 a 5 anos);
14 - Declaração de Escolaridade dos filhos (de 6 a 14 anos).
Dia 09/09/2014 às 15:00 horas
PROFESSOR DA REDE MUNICIPAL DE ENSINO
102º ROSIRENE FERREIRA DUQUE
RUA ARMANDO BASSO, 41 – MANTIQUEIRA
PINDAMONHANGABA – SP
CEP 12446-060
EDSON MACEDO DE GOUVÊA - SECRETÁRIO DE ADMINISTRAÇÃO

PREFEITURA MUNICIPAL DE PINDAMONHANGABA
CONCURSO PÚBLICO Nº 02/2012
CONVOCAÇÃO
Convocamos a comparecer no Departamento de Recursos Humanos, situado na Rua Deputado Claro César, nº 30, centro, o candidato nominado a seguir, munido da seguinte documentação, em original e cópia:
01 - Comprovante de votação da última eleição
Observação: os candidatos que justificaram a ausência nas eleições deverão apresentar certidão de quitação eleitoral;
02 - Carteira de Identidade;
03 - CPF;
04 - Cartão do PIS/PASEP;
05 - Carteira de Trabalho e Previdência Social – CTPS;
06 - Certidão de Nascimento (solteiro) ou Certidão de Casamento;
07 - Certificado de reservista (sexo masculino);
08 - Comprovante de escolaridade conforme exigido no edital do concurso;
09 - Comprovante de experiência conforme exigido no edital do concurso;
10 - Comprovante de Inscrição no Conselho de Classe;
11 - Atestado de Antecedentes Criminais;
12 - Comprovante de residência;
13 - 02 (duas) fotos 3 x 4 coloridas (recentes);
14 - Certidão de Nascimento dos filhos e dependentes;
15 - Caderneta de Vacinação (dos filhos de 0 a 5 anos);
16 - Declaração de Escolaridade (dos filhos de 6 a 14 anos).
Dia 09/09/2014 às 15:00 horas
PROFESSOR DA REDE MUNICIPAL DE ENSINO
101º MARCIA DE FATIMA DANGELO OLIVEIRA
RUA ABARÉ, 721 – JARDIM VALE DO SOL
SÃO JOSÉ DOS CAMPOS – SP
CEP 12238-230
EDSON MACEDO DE GOUVÊA - SECRETÁRIO DE ADMINISTRAÇÃO

PREFEITURA MUNICIPAL DE PINDAMONHANGABA
ESTADO DE SÃO PAULO
LEI Nº 5.694, DE 26 DE AGOSTO DE 2014
Autoriza o Executivo Municipal a conceder espaço público, a título oneroso, para exploração comercial de cantina/lanchonete dos Centros Esportivos, Ginásios Esportivos e Quadras Esportivas.
Vito Ardito Lerário, Prefeito do Município de Pindamonhangaba, faz saber que a Câmara de Vereadores de Pindamonhangaba aprova e ele promulga a seguinte Lei:
Art. 1º. Fica o Executivo Municipal autorizado a celebrar contrato de concessão de espaço público, a título oneroso, destinado a exploração comercial de cantina/lanchonete dos Centros Esportivos, Ginásios Esportivos ou Campos de Futebol do Município.
Parágrafo único. A permissão far-se-á a título oneroso, mediante o pagamento ao Município pela concessão do espaço público.
Art.2º. A permissão de uso se efetivará mediante contrato do qual constarão os direitos e obrigações do concessionário, dentre as quais a proibição de comercialização de qualquer tipo de bebida alcoólica.
§1º O imóvel de que trata a presente Lei, somente poderá ser utilizado para as finalidades previstas no contrato, sendo a manutenção de inteira responsabilidade do concessionário.
§2º. Havendo desvio da finalidade ou descumprimento das cláusulas previstas no contrato que formaliza a concessão será revogada.
§3º. É vedada a transferência do espaço público cedido por parte do cessionário.
Art. 3º. A concessão de uso dos espaços públicos de que trata esta lei, será realizada mediante processo licitatório, no tipo melhor preço, observados os dispositivos legais constantes na Lei 8.666/93 e suas alterações.
Parágrafo único. Os espaços objeto da concessão serão descritos no edital de licitação.
Art. 4º Serão de inteira responsabilidade do concessionário:
I-Equipar a cantina/lanchonete;
II - Atender as normas de Saúde e Vigilância Sanitária para alimentos e bebidas comercializados, bem como para os equipamentos utilizados;
III – Despesas para o funcionamento e manutenção do referido espaço;
Art. 5º. Esta Lei entra em vigor na data de sua publicação.
Pindamonhangaba, 26 de agosto de 2014.
Vito Ardito Lerário - Prefeito Municipal
Cleber Bianchi - ecretária de Juventude, Esporte e Lazer
Registrada e publicada na Secretaria de Assuntos Jurídicos em 26 de agosto de 2014.
Synthea Telles de Castro Schmidt - Secretária de Assuntos Jurídicos

PREFEITURA MUNICIPAL DE PINDAMONHANGABA
CONCURSO PÚBLICO Nº 01/2011
CONVOCAÇÃO
Convocamos a comparecer no Departamento de Recursos Humanos, situado na Rua Deputado Claro César, nº 30, centro, os candidatos nominados a seguir, por ordem de classificação, munidos da seguinte documentação, em original e cópia:

01 - Comprovante de votação da última eleição
Observação: os candidatos que justificaram a ausência nas eleições deverão apresentar certidão de quitação eleitoral;
02 - Carteira de Identidade;
03 - CPF;
04 - Cartão do PIS/PASEP;
05 - Carteira de Trabalho e Previdência Social – CTPS;
06 - Certidão de Nascimento (solteiro) ou Certidão de Casamento;
07 - Certificado de reservista (sexo masculino);
08 - Comprovante de escolaridade conforme exigido no edital do concurso;
09 - Comprovante de experiência conforme exigido no edital do concurso;
10 - Comprovante de Inscrição no Conselho de Classe;
11 - Atestado de Antecedentes Criminais;
12 - Comprovante de residência;
13 - 02 (duas) fotos 3 x 4 coloridas (recentes);
14 - Certidão de Nascimento dos filhos e dependentes;
15 - Caderneta de Vacinação (dos filhos de 0 a 5 anos);
16 - Declaração de Escolaridade (dos filhos de 6 a 14 anos).
Dia 09/09/2014 às 14:30 horas
ASSISTENTE SOCIAL
14º CELIA BENEDITA DE CARVALHO
RUA DUQUE DE CAXIAS, 159 – APTO 202 - CENTRO
TAUBATÉ – SP
CEP 12020-050
EDSON MACEDO DE GOUVÊA - SECRETÁRIO DE ADMINISTRAÇÃO

PREFEITURA MUNICIPAL DE PINDAMONHANGABA
ESTADO DE SÃO PAULO
LEI Nº 5.690, DE 19 DE AGOSTO DE 2014.
Dispõe sobre a abertura de crédito adicional especial
Vito Ardito Lerário, Prefeito do Município de Pindamonhangaba, faz saber que a Câmara de Vereadores de Pindamonhangaba aprova e ele promulga a seguinte Lei:

Art. 1º Fica o Executivo Municipal autorizado a abrir, por Decreto, nos termos do artigo 42 da Lei 4320/64, um crédito adicional especial no valor de R$ 130.000,00 (cento e trinta mil reais), na Secretaria de Saúde e Ass

COTIDIANO

Corrida homenageia "João do Pulo"

MARCOS VINÍCIO CUBA
***

A equipe do Programa Escola da Família, da Diretoria Regional de Ensino sediada em Pindamonhangaba, realizou a VI Corrida em homenagem a João Carlos de Oliveira, "João do Pulo", no domingo (31), na região central da cidade.

Com a presença de crianças, adolescentes, adultos e veteranos, a prova teve a participação de representantes de Pinda, Tremembé, Campos do Jordão, São Bento do Sapucaí e São Paulo.

Muitas famílias marcaram presença, como é o caso de Marcelo Ribeiro do Couto. "Minha esposa já corria e me incentivou, peguei gosto e comecei a treinar. Correr em família é bom, um incentiva o outro o tempo todo. Esta homenagem é bonita porque 'João do Pulo' foi uma pessoa que deu orgulho à cidade", disse.

Marcos Paulo Leal Ferreira foi vice-campeão na categoria mirim. Ele disse que foi a segunda vez que participou da corrida e que comparando com o ano anterior teve uma grande evolução. "Sou velocista, normalmente, faço 75 metros e hoje corri 600 metros. Ano passado eu nem subi ao pódio. Os treinos que realizo como aluno no Cento Esportivo 'João do Pulo' me ajudaram bastante".

Gicele de P. Giúdice, dirigente de Ensino de Pindamonhangaba e região, agradece a participação de todos, o empenho da equipe do Programa Escola da Família e o apoio da Secretaria de Juventude, Esportes e Lazer da Prefeitura.

Marco Vinício Cuba

Centenas de pessoas participaram da VI Corrida organizada pela equipe do Programa Escola da Família

Confira a classificação parcial de algumas provas.

Pré-mirim masculino
1º - Guilherme Félix Ferreira
2º - Álvaro G. Izidoro
3º - Renan F. dos Santos

Pré-mirim feminino
1º - Maria Heloína
2º - Giovana M. Miranda
3º - Laís G. dos Santos

Mirim masculino
1º - Matheus E. S. Borges
2º - Marcos P. Ferreira
3º - Caio E. dos Santos

Mirim feminino
1º - Nicole S. de Morares
2º - Andréia N. Ribas
3º - Isabela C. C. A. Oliveira

Infantil masculino
1º - Gustavo C. dos Santos
2º - João F. dos S. Alves
3º - Breno de Assis

Infantil feminino
1º - Janine R. de Oliveira
2º - Stephane I. de Souza

Semana da Igualdade

Com o objetivo de alertar e fazer refletir sobre o tema igualdade, a Funvic - Faculdade de Pindamonhangaba, juntamente com o CMDM - Conselho Municipal dos Direitos da Mulher, realiza a Semana da Igualdade.

Na manhã de sábado (30), alunos e voluntários da Funvic e participantes do CMDM estiveram na praça Monsenhor Marcondes, discutindo e panfletando sobre igualdade de gênero – uma das metas do milênio da Unesco, levantando a bandeira em defesa da mulher.

No domingo (31), a ação iniciou às 8 horas, com uma caminhada junto com o programa Escola da Família.

Entre outras ações previstas para compor a programação da semana estão panfletagem nos bairros, palestras e caminhadas.

Divulgação

Praça Monsenhor Marcondes foi palco das atividades

Por melhoras salariais, funcionários atrasam produção na Novelis

Guilherme Moraes

Os trabalhadores da Novelis fizeram uma paralisação na sexta-feira (29) para pressionar a diretoria a avançar nas negociações da campanha salarial e também protestar contra os acidentes na fábrica.

Segundo o presidente do sindicato, Renato Marcondes – "Mamão", a bancada patronal do Grupo 8 (do qual a Novelis faz parte) não apresentou uma proposta de reajuste salarial, apesar da data-base da categoria ser na segunda-feira (1º/9).

A redação da Tribuna entrou em contato com a assessoria da Novelis na sexta-feira (29), mas até o fechamento desta edição não recebeu nenhuma resposta.

POLÍCIA

PM prende homem com drogas e documento falso

A Polícia Militar apreendeu drogas e um documento falso na última quinta-feira (28), em Pindamonhangaba. Um rapaz de 18 anos, que estava trafegando pela rodovia Floriano Rodrigues Pinheiro jogou a droga pela janela ao avistar a polícia. Ao ser abordado, ele confessou que a droga era sua. A polícia identificou que o documento era de um homem de aproximadamente 31 anos, procurado pela justiça de Pernambuco. Preso, foi encaminhado à penitenciária de Cruzeiro.

Acidente deixa um ferido no Feital

Na manhã da última sexta-feira (29), houve uma colisão frontal envolvendo um automóvel e uma motocicleta. O acidente aconteceu na avenida Darcy Vieira Marcondes, bairro do Feital.

O motociclista, que não é habilitado, foi conduzido ao Pronto-Socorro de Pinda. Os veículos foram apreendidos para perícia.

Acidente provoca lentidão na Dutra

Um acidente envolvendo três veículos na manhã da última segunda-feira (1º/9) provocou lentidão no trecho da via Dutra que passa pelo município de Pinda. Por volta das 7h30, o congestionamento era de um quilômetro na altura do km 103.

A Polícia Rodoviária Federal informou que o acidente aconteceu por volta das 5h45, quando dois caminhões e uma van colidiram no km 103, na pista sentido São Paulo. Um dos caminhões, que carregava granito, tombou na pista e uma das faixas foi interditada. Ninguém ficou ferido.

Ultraleve que saiu de Pinda faz pouso forçado em fazenda de Tremembé

Uma aeronave de pequeno porte fez um pouso forçado na tarde do último domingo (31), em uma fazenda de Tremembé. O ultraleve havia decolado de Pinda e seguia para Taubaté, quando sofreu uma pane no motor. Após a queda, os ocupantes, que não se feriram, deixaram o local em um carro e a aeronave permaneceu na propriedade.

Alguns danos à propriedade aconteceram após a queda, quando uma forte ventania virou o avião, acertando a fiação e deixando as casas sem luz. Próximo ao local da aterrissagem estão cinco casas, todas pertencentes à área de assentamento.

A área foi isolada pela Polícia Militar. A Aeronáutica, em Guaratinguetá, informou não ter sido comunicada do acidente. O proprietário da aeronave não foi encontrado para comentar o assunto.

Divulgação

Modelo era parecido com a da fotografia

ESPORTES
Tribuna do Norte

Judocas de Pindamonhangaba se classificam para o Paulista

Os atletas das categorias de base da Secretaria de Juventude, Esportes e Lazer de Pindamonhangaba participaram do Campeonato Paulista de Judô Aspirantes – fase Inter Regional – das Classes Sub 15 e Sub 18, no último sábado (30) e conquistaram vaga na fase final. O evento ocorreu em Mogi das Cruzes e contou com a presença dos atletas da região do ABC, Mogi das Cruzes e do Vale do Paraíba.

De acordo com as informações do técnico, dos 15 judocas que formaram a equipe, nove subiram ao pódio e se classificaram para a fase final do Campeonato Paulista, que acontecerá dia 11 de outubro, em Mauá.

Os pindenses que se destacaram foram: Danielle Ingrid, Bianca Marcelino, Maria Gabriela Lemes, Ingrid Bagio, Katharine Lima, Vitor José, Otávio Mota, Tiago Donola e Alessandro Lima.

Divulgação

Antes do Campeonato Paulista, judocas de Pinda disputarão torneio em São José dos Campos

O próximo desafio dos judocas da Secretaria de Juventude, Esportes e Lazer de Pinda será o 34º Torneio da Independência, dia 7 de setembro em São José dos Campos.

Vagas para corrida noturna são limitadas

Divulgação

Prova comemora festejos de São Vicente de Paulo

MARCOS VINÍCIO CUBA
* * *

A Secretaria de Juventude, Esportes e Lazer da Prefeitura de Pindamonhangaba vai promover uma corrida pedestre noturna dentro dos festejos, no Vale das Acácias, neste sábado (6). As inscrições são limitadas (200 vagas) e começam nesta terça-feira (2). Para garantir a vaga é preciso ir ao Centro Esportivo José Ely Miranda, "Zito" até sexta-feira (5). Não haverá inscrição no dia da prova. O horário de atendimento é das 9 às 11 horas e das 14 às 17 horas. Os classificados entre 1º e 3º lugares serão premiados com troféus.

A largada será às 18 horas e o evento é destinado às categorias: adulto, máster e veterana. Compreende a categoria adulta os participantes entre 18 e 30 anos; máster de 31 a 45 anos, e veterana para atletas acima de 46 anos. A corrida homenageia Joel Batista de Oliveira.

Pinda prepara Torneio Melhor Idade

MARCOS VINÍCIO CUBA
* * *

Os atletas que representam Pindamonhangaba nos Jori - Jogos Regionais do Idoso terão a oportunidade de participar do primeiro "Torneio da Melhor Idade". A Secretaria de Juventude, Esportes e Lazer irá realizar o evento dia 27 de setembro no Centro Esportivo João Carlos de Oliveira, "João do Pulo".

De acordo com as informações de profissionais da pasta, a proposta é reunir atletas da região e usar esse momento como uma preparação para os Jogos de 2015. Será um quadrangular e participarão representantes de Taubaté, Guaratinguetá, Lorena e Pindamonhangaba. O evento tem o apoio do Fundo Social de Solidariedade.

O objetivo deste torneio é valorizar e estimular a prática esportiva na melhor idade, pois, o esporte promove a interação, faz bem à saúde e resgata a autoestima.

Os moradores poderão ir ao local para torcer pelos representantes de Pindamonhangaba no tênis de mesa, buraco, dominó, damas, xadrez e voleibol. O evento terá início às 7h30.

A delegação pindense ficou em segundo lugar na classificação dos Jori em 2014 e 2013 e a preparação da equipe é importante para que possam manter o bom desempenho na competição.

Marcos Vinício Cuba

Os interessados em praticar esportes podem procurar o ginásio ou centro esportivo mais próximo de casa

Mais de três mil alunos foram avaliados em agosto

MARCOS VINÍCIO CUBA
* * *

O mês de agosto foi dedicado à avaliação de alunos das modalidades esportivas oferecidas pela Secretaria de Juventude, Esportes e Lazer da Prefeitura de Pindamonhangaba. Ao todo, mais de três mil alunos passaram por avaliações nos finais de semana. Foram avaliadas as modalidades: judô, voleibol, basquetebol, futsal, futebol, ginástica rítmica, ginástica artística, capoeira e handebol.

Os pais que acompanharam as atividades aprovaram a iniciativa, realizada semestralmente, e enfatizaram que a interação com os demais, o aprender a ganhar e perder, são lições de vida e que o esporte é uma excelente ferramenta para trabalhar o emocional dos filhos. Vera Lúcia Moreira é avó e comenta que ver a neta no ginásio foi prazeroso tanto para ela quanto para a pequena.

No sábado (30) e domingo (31), o público pôde conferir os jogos de basquete no ginásio do Centro Esportivo João Carlos de Oliveira, "João do Pulo", que é a casa do esporte na cidade. O ginásio do Alto Tabaú também foi palco de avaliações, o local recebeu os praticantes de futsal no domingo (31).

FUTEBOL RESULTADOS DA RODADA

SUB 11

PS Gerezim 0 x 3 Cidade Nova
São Paulo 0 x 4 Santos
Tipês 0 x 2 Ferroviária
Folga - Etna

SUB 15

Ps Gerezim 1 x 5 Colorado
São Paulo 0 x 4 Santos
Inter Pinda 0 x 1 Ferroviária
Etna 4 x 0 A Mil Por Hora

QUARENTÃO

São Paulo 5 x 2 Santa Luzia
Bela Vista 1 x 1 Mombaça
Independente 2 x 0 Tipês
Ramos 2 x 4 Cidade Nova

PRIMEIRA DIVISÃO

Chave A
Rosário 1 x 1 Jardim Cristina
A Mil Por Hora 1 x 1 Araretama
Areião 1 x 1 Sapopemba

Chave B
100 Nome 1 x 3 Tipês
Cantareira 1 x 2 Vila São José
Castolira 1 x 2 Real Esperança

CONFIRA OS JOGOS DESTA SEMANA PELO CAMPEONATO DE FUTEBOL DE SALÃO:

Terça-feira (2) – Cidade Nova
Castolira X Fênix
Horário: 19h30
Dragões X Mantiqueira
Horário: 20h15

Terça-feira (2) – Ferroviária
Sejelp/Zito X Ferroviária
Horário: 19h30
Cantareira X Santa Luzia
Horário: 20h15
Castolira B X Dragões
Horário: 21h

Quarta-feira (3) – Zito
Crianças PP A X Sejelp/Escola Excelência
Horário: 19h30
Crianças Primeiros Passos A X Ferroviária
Horário: 20h15
Senai X Mantiqueira
Horário: 21h

Quinta-feira (4) – Jardim Eloyna
Bicicletaria Liberdade X OAB/APCD
Horário: 19h30
Martifer X Souza Hidroelétrica
Horário: 20h30

Sexta-feira (5) – Alto do Tabaú
Santa Luzia X Castolira A
Horário: 19h30
Bar Zé do Café X Semar
Horário: 20h30