Tribuna do Norte

R$ 1,00 | FUNDAÇÃO DR. JOÃO ROMEIRO | Ano 133 - Nº 8428

PINDAMONHANGABA | TERÇA-FEIRA | 14 DE OUTUBRO DE 2014

Bairros Vila São Benedito e Maçaim recebem melhorias

Com o objetivo de atender à população e melhorar a infraestrutura da cidade, a Prefeitura de Pindamonhangaba está realizando uma série de obras e duas delas serão entregues esta semana. Nesta terça-feira (14), às 19h30, será a vez dos moradores da estrada do Maçaim receberem as galerias de águas pluviais, asfalto e parquinho infantil; na quinta-feira (16), às 19h30, haverá a entrega do recapeamento asfáltico na Vila São Benedito, em Moreira César.

PÁGINA 3

NOSSO BAIRRO ABRE INSCRIÇÕES PARA NOVOS CURSOS

PÁGINA 9

Marcos Vinício Cuba

Corpo de Bombeiros tem novo comandante

O Corpo de Bombeiros de Pindamonhangaba tem um novo comandante. Na última quinta-feira (9), o tenente PM Metuzael Ferreira da Silva visitou o prefeito de Pindamonhangaba para se apresentar e se colocar à disposição no atendimento às necessidades do município.

PÁGINA 3

Judoca de Pinda é medalhista no Paulista

A atleta Bianca Ferreira conquistou o terceiro lugar pela categoria Sub 15 meio pesado no Paulista Aspirantes. O evento ocorreu em Mauá no último sábado (11) e reuniu mais de 900 atletas.

ESPORTES 10

Independente vence o Cinquentão

O Independente foi o grande vencedor da 78ª Copa Azes do Passado, na categoria Cinquentão. A vitória contra o Maricá foi de goleada, com o placar final de seis a um, em um confronto emocionante ocorrido no campo Vera Assoni.

ESPORTES 10

PREVISÃO DO TEMPO

TERÇA-FEIRA

19º 38º

UV 11

VARIAÇÃO DE NEBULOSIDADE
PERÍODOS CURTOS DE SOL

Fonte: CPTEC / INPE

Milhares de crianças participam das festas promovidas pela Prefeitura

Para comemorar o Dia das Crianças, a Prefeitura de Pindamonhangaba promoveu diversas atividades. No sábado (11), os moradores de Moreira César se reuniram no Centro Esportivo José Ely Miranda, "Zito" e, no domingo, foi a vez do Bosque da Princesa sediar a diversão. Atividades como o futebol de sabão, surpreenderam crianças e pais, que entraram na brincadeira.

Cléber Bianchi

2º CADERNO

MAIS DE OITO MIL ALUNOS PARTICIPAM DAS OLIMPÍADAS DE MATEMÁTICA

Até sexta-feira (17), a Rede Municipal de Ensino promove, entre as 39 escolas municipais, a Olimpíada de Matemática 2014. Podem participar alunos do 1º ao 5º ano e a previsão é que mais de oito mil crianças façam parte da atividade. Nesta edição, a novidade é a inovação tecnológica.

PÁGINA 9

ESTUDANTES PLANEJAM ATIVIDADES DURANTE RECESSO

Devido à Copa do Mundo de 2014, algumas unidades escolares de Pinda entraram em recesso, pois o calendário escolar acabou sendo alterado. O jornal Tribuna do Norte ouviu estudantes de diferentes escolas sobre o que pretendem fazer durante esse tempo livre. Entre as opções estão colocar os estudos em dia e viajar.

PÁGINA 5

EDITORIAL

Tudo em alta

Inflação sobe; previsão do PIB também

Quase cinco meses após a última projeção positiva, os especialistas do mercado econômico voltaram a elevar a previsão para o PIB – Produto Interno Bruto – do Brasil. Precisamente, foram 19 semanas calculando o índice para baixo, mas agora, ao que tudo indica, a economia pode dar sinal de fôlego. Já estava na hora.

Segundo o boletim Focus divulgado nesta segunda-feira (14) pelo Banco Central, os economistas aumentaram a previsão de alta no índice de 0,24% para 0,28%. O 0,04% pode não parecer muita coisa, mas é sim.

Pode significar a recuperação econômica que o Brasil precisa após tantas perdas.

A especulação no mercado financeiro foi positiva após as primeiras avaliações e isso já motivou diversos setores a refazerem as contas.

Por outro lado, a previsão para a inflação, no entanto, também aumentou – o que já era de se esperar.

Agora, os especialistas esperam que o IPCA – Índice de Preços ao Consumidor Amplo, que mede a alta de preços oficiais no país, encerre 2014 em 6,45%, patamar bem superior aos 6,32% do relatório da semana anterior.

Ou seja, o arroz, o feijão, a carne, as frutas e os serviços devem subir, de novo.

Obviamente não queremos a inflação, mas ao menos desta vez há uma perspectiva positiva para o PIB.

A continuar assim, ao menos a esperança dos brasileiros tende a melhorar. Se um lado, haverá críticas severas e com razão à inflação; de outro, o crescimento do Produto Interno Bruto pode significar mais emprego, renda e estabilidade.

São os dois lados da moeda e só cabe esperar para as próximas previsões. Fazer o Brasil crescer e controlar a inflação é uma tarefa extremamente difícil, mas a força do incansável povo brasileiro é capaz de grandes transformações. Está na hora de sermos mais otimistas com o país e com nós mesmos.

Após formatura, sindicato anuncia últimas vagas para Moreira César

O Sindicato dos Metalúrgicos de Pindamonhangaba-CUT realizou nos dias 9 e 10 a formatura de mais 57 alunos do curso de Informática Básica oferecido gratuitamente pela instituição.

O prazo de inscrições para novas turmas termina na sexta-feira (17). Ainda há vagas para a subsede de Moreira César. As aulas começam no dia 20 e as turmas são divididas entre crianças/adolescentes, idade livre e melhor idade.

Segundo o secretário de formação, Celso Antunes, o sindicato reserva algumas vagas para a comunidade, para atender ao projeto Sindicato Cidadão. Mais informações pelo telefone da subsede 3637-3634.

Excel. Até o dia 15 de outubro também estão abertas inscrições para curso de Excel, níveis Intermediário e Avançado. As aulas serão na sede do sindicato, às quintas-feiras, das 20 às 22 horas, e a parceria com a Excellence oferece descontos de 30% para sócios da entidade. Informações pelo telefone 3637-3315.

Guilherme Moura

Acip recebe oficina para empresários

Com o objetivo de auxiliar empreendedores a identificar as principais habilidades para a boa condução da gestão de sua empresa, uma parceria entre o Sebrae/SP e Acip – Associação Comercial e Industrial de Pindamonhangaba, realiza na quarta-feira (15), a oficina "Desenvolva sua Empresa". O encontro será na Acip e acontecerá das 10 às 12 horas e vai envolver os presentes por meio de vídeos, atividades individuais e dinâmicas de grupo. A iniciativa faz parte da programação da Semana do Empreendedor, que acontece no município até dia 18 de outubro. Mais informações e inscrições pelo telefone 3644-7100

Divulgação

Quarta Sertaneja

O Restaurante Colmeia realiza, nesta quarta-feira (15), a 'Quarta sertaneja'. A partir das 20 horas, os presentes poderão dançar e se divertir no local, que fica no km 6 da estrada do Ribeirão Grande. A música sertaneja e a animação ficam por conta de Jairo, Douglas e Matheus. Mais informações pelo telefone 3642-2120

REGISTRO CULTURAL

Altair Fernandes

Sarau da APL

Arquivo TN

Sarau com a participação da APL realizado em 2013, biblioteca Rômulo Campos D'Arace

O acadêmico professor Ricardo Estevão de Almeida preparou um convite em versos para o sarau que a APL – Academia Pindamonhangabense de Letras realizará nesta quinta-feira (16), com início às 19 horas, em sua sede no Palacete Tiradentes (Largo São José), confira:

A APL está de casa nova,
no Palacete Tiradentes!
comemoremos essa conquista
todos juntos, alegremente!

Vamos fazer um sarau!
Leve um texto de sua autoria.
Entre canções e poemas,
brindaremos a nossa Academia!

Quando todo mundo contribui,
o bem é fonte inesgotável!
Leve salgado, doce ou bebida,
será um encontro memorável!

A intenção é fazê-lo todo mês
para a partilha de ideias e emoções!
Cultivando a arte e amizade
que unem os nossos corações!

(A Academia de letras convida a todos, solicitando que levem um texto de sua autoria – tema livre – um prato de salgado ou refrigerante).

Dia do Professor – 15 de outubro

A coluna Registro Cultural homenageia a data com duas trovas premiadas de trovadores de nossa UBT-União Brasileira de Trovadores – Seção de Pindamonhangaba:

Muitas palavras busquei
que rimassem com 'amor',
e a mais bonita que achei
foi uma só... 'Professor'!
João Paulo Ouverney
(1º lugar - XV encontro de Trovadores de Petrópolis-RJ em 1999)

Professor, eu te bendigo
por tanta benfeitoria;
és a semente de trigo
do pão da sabedoria
Ernesto Tavares de Souza (in memoriam)
4ª colocada no mesmo concurso

Athayde Marcondes

Arquivo TN

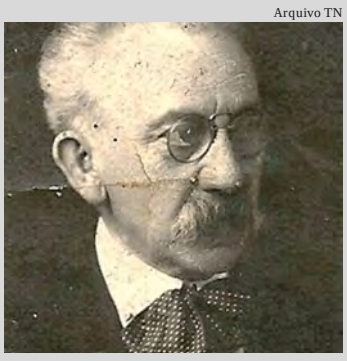

José Athayde Marcondes

No último sábado (11), comemorou-se 151 anos do nascimento do inesquecível autor de Pindamonhangaba Através de Dois e Meio séculos, obra imprescindível para quem pesquisa a história de Pindamonhangaba: Athayde Marcondes.

Recordando: Festa das Árvores

Arquivo TN

Bete Guimarães e Piorino apresentam a flâmula alusiva ao centenário da Festa das Árvores (comemorado em 2002)

Em 2009, em plenária solene da APL, o acadêmico Francisco Piorino, depois de fazer palestra referente à 1ª Festa das Árvores, doou à entidade (era presidida por Bete Guimarães) uma flâmula alusiva ao evento. É oportuno destacar que a Festa das Árvores foi realizada em 7 de junho de 1902, idealizada por João Pedro Cardoso, e representa a primeira manifestação ecológica e de preservação do meio ambiente da América Latina.

Fundação Dr. João Romeiro **EXPEDIENTE** Tribuna do Norte

Criada pela Lei Nº 1.672 de 6 de Maio de 1980 - Órgão mantenedor do Jornal Tribuna do Norte - CNPJ: 50455237/0001-35 - Prédio Domingos José Ramos Mello (Gaúcho)

PRESIDENTE DA FUNDAÇÃO DR. JOÃO ROMEIRO: Antônio Aziz Boulos
CHEFE DE EDIÇÃO: Odirley Pereira - Mtb 48.651
RESPONSABILIDADE: Os textos assinados são de inteira responsabilidade do autor.
REDAÇÃO E BALCÃO DE ANÚNCIOS: Praça Barão do Rio Branco, 25, Centro. Tel / Fax (12) 3644-2077 - CEP 12.400-280 - Pindamonhangaba São Paulo
REPRESENTANTE NACIONAL: RGD-Comunicação S/C Ltda
Rua Duarte de Azevedo, 532 - Santana - CEP 02036-022 - São Paulo/SP - Tel./Fax: (11) 2971-1000 - (E-mail: rgdribas@uol.com.br) -
IMPRESSÃO: S. Billota e Billota Ltda - ME - (12) 3301-5005 - Lorena/SP.

TRIBUNA NA NET
www.tribunadonorte.net
contato@tribunadonorte.net

CIDADE

Prefeitura inaugura melhorias no Maçaim

MARIA FERNANDA MUNHOZ
* * *

Nesta terça-feira (14), a comunidade do Maçaim recebe, oficialmente, diversas melhorias realizadas pela Prefeitura de Pindamonhangaba. A inauguração está marcada para as 19h30, na Estrada Professor Moacyr de Almeida, 42, próximo à igreja.

As melhorias foram feitas pela Prefeitura de Pindamonhangaba, por meio da Secretaria de Obras e DOV – Departamento de Obras e Viação. No local, foi trocada a tubulação e duplicação da galeria de águas pluviais que passa sob a estrada do Maçaim, com a colocação de oito tubos de 1,5m e diâmetro de 0,6m.

Em seguida, foram feitos 650 metros de asfalto no sistema CBUQ (Concreto Betuminoso Usinado a Quente), pela equipe da Usina de Asfalto da Prefeitura. Finalizando, foi instalado um parque infantil com cinco brinquedos.

Essas melhorias atenderam a solicitação dos moradores da comunidade, em reunião com a administração municipal. O investimento total da Prefeitura na obra foi de R$ 66.536,00 (sessenta e seis mil e quinhentos e trinta e seis reais).

Divulgação

Troca de tubulação e duplicação da galeria de águas pluviais

Divulgação

Foram feitos 650 metros de asfalto

Divulgação

Equipe da Prefeitura instala parque infantil no bairro

Recapeamento das ruas da Vila S. Benedito será entregue na quinta

MARIA FERNANDA MUNHOZ
***

Pindamonhangaba está recebendo uma série de obras, por toda a cidade. Além das necessidades técnicas e de infraestrutura, a Prefeitura, via Secretaria de Obras, realiza grande parte dos serviços atendendo as solicitações da população, como é o caso do recapeamento asfáltico na Vila São Benedito.

A obra será entregue, oficialmente, para a população, nesta quinta-feira (16), em cerimônia às 19h30, com presença de diversas autoridades.

O recapeamento do asfalto na Vila São Benedito abrangeu a principal rua do bairro - Guilherme Nicoletti – além de algumas travessas. No total, foram beneficiadas ainda as ruas José Cassiano de Palma, Padre Orlando Siqueira do Amaral, Olímpio Correa Penino, Jofre Machado e Jacinto da Silva, somando um total de 2 km de recapeamento.

De acordo com o engenheiro da Secretaria de Obras da Prefeitura, a manutenção do pavimento asfáltico está sendo realizada devido ao desgaste da vida útil do pavimento, ao longo do tempo, e também atendendo as solicitações da população, sendo utilizada a técnica à quente.

Divulgação

Obras foram realizadas mesmo aos finais de semana

Cícero Prado terá atividade do Outubro Rosa

MARCOS VINÍCIO CUBA
***

Na tarde desta terça-feira (14), o público feminino de Moreira Cesar e região poderá participar de um grande encontro no Centro Comunitário Cecília Nicoletti, Cícero Prado, a partir das 13 horas. Esta atividade integra a programação do "Outubro Rosa", desenvolvido pela Secretaria de Saúde e Assistência Social, com o apoio de diversos parceiros.

No encontro haverá palestras sobre prevenção e cuidados com a saúde; o público poderá fazer yoga, oferecida por meio do Departamento de Cultura, e aproveitar a tarde de beleza, com várias dicas para ficar ainda mais bonita.

O objetivo da campanha "Outubro Rosa" é fazer com que as mulheres previnam-se contra o câncer de mama e do colo uterino. Basta procurar a unidade de saúde mais próxima para participar das ações. Até o final do mês, as equipes irão fazer diversas atividades. Os profissionais da Secretaria de Saúde e Assistência Social também participarão com ações em espaços públicos.

No sábado (18), terá atividades preventivas sobre a saúde da mulher no Spani, das 8h30 às 13 horas. Dia 21 haverá palestras no Recinto São Vito, em Moreira César, das 8 às 10 horas, com a Associação Terapia e Lazer, e, às 16 horas, a Missa Rosa na paróquia São Vicente de Paulo.

A diretoria do CCI Vila Rica (avenida Abel Correia Guimarães, 1.451), convida a população para a palestra sobre prevenção ao câncer de mama e do colo uterino e a ação social que será realizada.

Corpo de Bombeiros de Pinda tem novo comando

MARCOS VINÍCIO CUBA
***

O Corpo de Bombeiros de Pindamonhangaba tem como comandante o tenente Metuzael Ferreira da Silva. O filho de Maria Bernardete da Silva e Gilvan Ferreira da Silva, irmão de Moacir Ferreira da Silva e Mosana Ferreira da Silva assumiu o posto da cidade há aproximadamente um mês. Pai de Yago e marido de Joice encontrou-se com o prefeito na última quinta-feira (9) para se apresentar.

O tenente afirma que assumir o posto foi uma oportunidade em sua carreira e quer agarrar com todas as forças. Ele trabalhava em Barueri, e é de Taubaté, e residir na região o deixou muito contente.

"A Prefeitura de Pinda tem convênio com o Estado para prestação de serviços dos bombeiros há muito tempo, e tem nos apoiado no que a gente precisa. O bombeiro bem aparelhado e bem estruturado é importante para a população. Não temos o que reclamar da administração municipal. Tratamos vários assuntos com o prefeito e algumas coisas estão sendo providenciadas e tudo que estamos pedindo junto ao prefeito e secretários temos conseguido, graças a Deus, por causa desta parceria bem feita", revela o tenente.

Divulgação

Unidade fica na av. São João Bosco, no Santana

O comandante informa que as principais ocorrências, no momento, são as queimadas em mata, devido ao período de seca, na sequência são os acidentes de trânsito envolvendo motociclistas. Para diminuir os registros deste tipo de acidente, foi realizada uma campanha de conscientização em parceria com o Departamento de Trânsito da Prefeitura.

O Corpo de Bombeiros também fornece diversas orientações ao público por telefone, o comandante destaca que são solicitadas informações sobre como entrar no Corpo de Bombeiros, regularização da documentação de estabelecimentos comerciais e industriais, alvarás, etc. "Temos uma seção específica de informações técnicas, é o Posto de Atendimento Técnico e há profissionais para esclarecer as dúvidas. A pessoa pode ligar no 3643-1999 e pedir para falar na seção técnica. O atendimento é de segunda a sexta-feira, das 9 às 12 e das 13 às 16 horas, mas a recomendação é ir ao posto para sanar todas as dúvidas."

O tenente comenta que o número de trotes tem diminuído bastante, entretanto, de dez ligações, seis são trotes e a maioria deles feitos por crianças, porque este público não tem senso de responsabilidade, e pede aos pais para conscientizar os filhos.

Metuzael conta que os bombeiros brincam que não se tornam estes profissionais, e sim já nasceram bombeiros. Ele entrou na Polícia com 23 anos, e seu foco era ser bombeiro, e conseguiu com 27 anos. "Eu falo que não trabalho e sim me divirto todos os dias, porque faço o que gosto, e é gratificante ajudar as pessoas", conta o comandante.

CONHEÇA O CORPO DE BOMBEIROS

A sede do Corpo de Bombeiros de Pindamonhangaba fica na avenida São João Bosco, 965, no bairro Santana. O efetivo atual é de 30 profissionais, entre prontidão e o administrativo. Esta equipe conta com viatura de combate a incêndio, resgate, duas viaturas orgânicas que fazem o serviço de apoio em ocorrências e diversos equipamentos de serviço operacional.

"Estamos à disposição e quem quiser conhecer o Corpo de Bombeiros pode ir lá, é só chegar, pode levar seu filho, as crianças gostam bastante, todos são sempre bem-vindos", finaliza o comandante.

Toninho da Farmácia solicita início imediato da campanha de castração de cães e gatos

Assessoria de Comunicação/CVP

Vereador Toninho da Farmácia

O vereador Toninho da Farmácia (PDT) solicita ao prefeito, através do Centro de Controle de Zoonoses, o início imediato da campanha de castração de cães e gatos no município.

O vereador faz esta solicitação pois o número de animais abandonados nas ruas da cidade tem aumentado consideravelmente, e se não for tomadas medidas imediatas a situação pode ficar fora de controle, pois um animal solto na rua e não castrado, torna-se um reprodutor em potencial, fazendo com que aumente cada vez mais a população de cães e gatos que perambulam pelas vias da cidade.

Campanha de vacinação anti rábica

O vereador Toninho da Farmácia também solicita ao Executivo, informações sobre o inicio da campanha de vacinação anti rábica em nosso município, pois este trabalho é de grande importância no controle das doenças transmitidas por cães e outros animais. O vereador aguarda que esta vacinação comece o mais rápido possível.

Maltratar animais é crime, denuncie!

Fale com o vereador Toninho da Farmácia
Gabinete: 3644-2259 / 3644-2260
toninhodafarmacia@camarapinda.sp.gov.br
www.facebook.com/verpindatoninhodafarmacia

Preocupado com segurança, **Magrão** pede monitoramento por câmeras

Assessoria de Comunicação/CVP

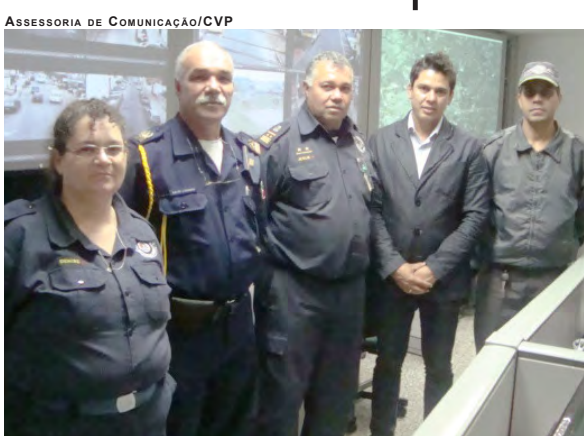

Guarda Municipal de Indaiatuba Denise, Guarda Municipal de Pinda, Jota Fernando, Coordenador do COI, Jesus, Vereador Magrão e PM Soares

Preocupado com a falta de segurança, o vereador Carlos Eduardo de Moura - Magrão (PPS) está pedindo ao Executivo que instale câmeras de monitoramento na cidade para inibir a prática de delitos, como furtos de veículos, tráfico de drogas, proteção ao patrimônio público, furtos de lojas, latrocínios e roubos. O vereador havia protocolado no ano passado, os requerimentos nºs 158, 1.349 e 2.995 solicitando este beneficio para a população de Pindamonhangaba. Na sessão do dia 6 de outubro, ele reiterou o pedido através do requerimento nº 2.077/2014.

Em 2013, o parlamentar conheceu as instalações do COI - Centro de Operação e Inteligência - de Indaiatuba/SP, que é referência no Brasil e no exterior. As câmeras foram instaladas em 2008 e, entre os anos de 2008 e 2012, o furto de veículos caiu 70,1%, fazendo o COI chamar a atenção pelo número expressivo na diminuição deste crime. "Fiquei impressionado ao conhecer as instalações do COI de Indaiatuba, uma estrutura de dar inveja. Todos empenhados em combater a criminalidade com o apoio dos cidadãos. Vou lutar para ver implantado o monitoramento em nosso município", afirmou.

Isenção IPTU de 2015: prazo termina dia 31 de outubro

O vereador Magrão informa que os munícipes de Pindamonhangaba tem direito a requerer na Prefeitura ou Subprefeitura, a isenção de IPTU/2015 até o dia 31 de outubro de 2014, desde que preencham certos requisitos. Este benefício está amparado pela Lei Municipal nº 4.372, de 22/12/2005.

Quem pode solicitar isenção?

- Proprietários de Imóveis residenciais c/ área construída de até 70 metros quadrados e cujo valor venal não ultrapasse 322 UFMP'S – hoje R$ 22.784,72;
- Pessoas que tenham filho adotivo até 18 anos;
- Pessoas com deficiência (física ou mental);
- Pessoas com doenças degenerativas (tratamentos oncológicos/soropositivos);
- Aposentado e Pensionistas com renda de até R$ 919,88/mês;
- Desempregados e Ex-Combatentes e cônjuges.

Fale com o vereador Magrão:
Gabinete Tels. (12) 3644-2263 ou 3644-2264
e-mail: vereadormagrao@camarapinda.sp.gov.br
Facebook: Carlos Moura Magrão

Professor Eric pede ônibus gratuito para pessoas com mais de 60 anos

Através do requerimento nº 2.014/14, o vereador Professor Eric (PR) solicitou ao Prefeito que fosse estudada a possibilidade de isentar pessoas a partir de 60 anos das tarifas do transporte público do município. Na ocasião, o vereador Professor Eric ressaltou a importância dessa conquista afirmando que "a aprovação do requerimento é o primeiro passo para conquistar esse beneficio para as pessoas de mais de 60 anos. Devemos considerar que essas pessoas já contribuíram bastante com nossa cidade, sendo assim, a isenção da tarifa no transporte público será um benefício para que eles possam realizar suas atividades sem precisar se preocupar em ter que pagar tarifas pelo transporte. Devemos respeito e gratidão aos que trabalharam por toda vida e precisam deste benefício".

Faixa para pedestres em Avenida do Feital

Preocupado com a segurança dos moradores do bairro do Feital, que correm riscos de serem atropelados devido ao grande fluxo de veículos na Avenida João Francisco da Silva, nas proximidades do número 1215, o vereador Professor Eric, através do Requerimento nº 1.885/2014, solicitou que fosse implantada uma faixa para pedestre nessa região visando resolver essa situação de risco. "Acredito que com a instalação dessa faixa para pedestres, os munícipes terão mais segurança ao atravessar de um lado para o outro, pois por se tratar de uma avenida de grande fluxo de veículos, os moradores encontram dificuldades para atravessar e, também, já foram registrados vários acidentes no local. O requerimento é o primeiro passo para a conquista dessa melhoria para o Feital. Acredito que, em breve, será realizado a instalação dessa faixa", enfatizou o vereador Professor Eric.

Assessoria de Comunicação/CVP

Vereador Professor Eric

Fale com o vereador Professor Eric
professoreric@camarapinda.sp.gov.br
gabinete: 3644-2269 ou 3644-2270.
facebook : Professor Eric

Felipe César – FC reitera pedido de construção de nova Rodoviária na Via Dutra

Assessoria de Comunicação/CVP

Vereador Felipe César - FC

O vereador Felipe César – FC (PMDB) reitera ao Prefeito, a realização de estudos para viabilizar a construção de uma rodoviária interestadual às margens da Rodovia Presidente Dutra. Em sua justificativa, o vereador alega que a atual rodoviária, construída há mais de 30 anos é pequena e não comporta a entrada de mais empresas com novas linhas de ônibus. A construção de uma outra, mais moderna, com mais guichês e plataformas, à beira da Via Dutra, vai proporcionar que novas empresas e novas linhas possam ser criadas e atendidas, principalmente ligando as regiões norte e sul do Brasil, permitindo que Pindamonhangaba possa ter ligações com outras cidades e capitais do país. "Nossa cidade cresce a cada dia, e a Dutra está cada vez mais próxima, desta forma, uma rodoviária às margens desta rodovia, vai facilitar novas linhas e novas empresas".

Hospital municipal em Moreira César

O vereador Felipe César – FC encaminhou ao prefeito Vito Ardito um pedido reiterando a realização de estudos e providências para a implantação de um Hospital Municipal, para atender a região do Distrito de Moreira César.

De acordo com o vereador, é importante ressaltar que o Distrito conta hoje com uma população superior a 50 mil habitantes e o atendimento na área da saúde necessita de melhorias, conforme relatado pela própria população desta importante região do município.

Agrovilas

O vereador Felipe César – FC também reiterou ao prefeito cobrando a implantação de Agrovilas na zona rural de Pindamonhangaba. De acordo com o vereador, na legislatura passada foram realizadas diversas desapropriações, porém até o momento o projeto das Agrovilas, que é uma maneira de fixar homem ao campo, ainda não saiu do papel.

Fale com o Vereador Felipe César – FC
E-mail: felipecesar@camarapinda.sp.gov.br

Vereador Janio Lerario congratula-se com o Senhor Aparecido de Oliveira

"Ele é exemplo de superação e fé na vida"

O vereador Janio Ardito Lerario (PSDB) apresentou uma Moção de Congratulações - nº 109/2014 - ao senhor Aparecido de Oliveira pela conquista do 3º lugar no Festipoema - Festival de Poemas de Pindamonhangaba e por sua história de superação e pelo trabalho que vem realizando através de palestras motivacionais.

Aparecido de Oliveira nasceu em 26 de Setembro de 1949 em Assaí, no Paraná. Teve uma infância muito difícil ao lado de seus muitos irmãos. Não conheceu o pai (falecido quando ele tinha dois anos). Foi criado pela mãe Maria Idalina e o padrasto Antenor que era lavrador e naquela época sofria com a seca e a falta de chuva em sua lavoura. Aparecido foi obrigado a abandonar os estudos na quarta série, pois tinha que trabalhar na colheita do café para ajudar a mãe no sustento dos irmãos. Casou-se com Dona Isabel e tiverem três filhos: Alessandra, Valquíria e Charles. Mudaram-se para Pindamonhangaba em 1979. Trabalhou em diversas empresas na cidade. Muito inteligente e devorador de livros, sempre tinha ótimas ideias e era promovido de cargo rapidamente. Mas perdeu muitos empregos por causa do alcoolismo. E, por conta do problema, Aparecido teve que se afastar de sua família. Impulsionada pela força do amor que sentia pelo pai, a filha mais velha, Alessandra procurou ajuda em um centro de recuperação. E foi ai que Aparecido iniciou a sua caminhada de volta para a "vida". Em seu novo lar A fazenda em vivia que fez seu primeiro poema" MEUS ANJOS", em homenagem aos amigos da filha, de quem obteve ajuda para sua internação. Permaneceu internado por um ano, período em que trabalhou cultivando jardins, auxiliou na construção e organização da ampliação do local. Leu muitos livros e escreveu inúmeros poemas. Quando saiu decidiu participar de um sarau. Timidamente, fez sua primeira declamação, obtendo grande sucesso entre vários membros, doutores, escritores, poetas e professores, todos membros da Academia Pindamonhangabense de Letras.

Aparecido decidiu continuar seus estudos prestou vestibular e cursou "Letras" e com muitas dificuldades, trabalhando como auxiliar de serviços gerais concluiu brilhantemente a faculdade. Decidiu tornar-se um professor, fato que conseguiu por seu exemplo de boa vontade e superação.

E, participando do Festipoema, Aparecido conseguiu a 3ª colocação devido as belíssimas poesias que foram apresentadas. Sua poesia "Chico Frô" foi apresentada pela atriz Nanda Berthoud, sua antiga colega de sala.

Hoje, Aparecido também ministra palestras motivacionais em escolas públicas sobre os grandes riscos do uso de drogas e, principalmente, a bebida alcoólica. Ele conta sua história de superação e como a fé e a religião o ajudaram a abandonar os vícios.

Assessoria de Comunicação/CVP

Aparecido de Oliveira, a filha Alessandra e a atriz que interpretou seu poema, Nanda Berthoud

Fale com o Vereador Janio Lerario
Telefones: (12) 3644-2251 e 3644-2252
e-mail: janiolerario@camarapinda.sp.gov.br

Cal visita obras de creches no Liberdade, Azeredo, Moreira César e Lessa

O vereador José Carlos Gomes – Cal (PTB) agradece ao prefeito Vito Ardito e a Secretária de Educação, Profª Cidinha Pedroso, pela agilização na construção das creches que possibilitarão a criação de mais vagas para suprir parte da demanda de nossa cidade, que possivelmente com a construção das outras já programadas, solucionará o problema.

Fotos: Assessoria de Comunicação/CVP

As obras da creche do Liberdade estão bem adiantadas, já recebendo a cobertura

A creche do Azeredo estão com as obras adiantadas, quase prontas

A creche de Moreira César está sendo construída ao lado da Biblioteca

A creche do bairro do Lessa vai funcionar no antigo prédio da escola municipal, que está sendo reformada

Fale com o Vereador Cal
Gabinete - telefones: (12) 3644-2267 ou 3644-2268
e-mail:cal@camarapinda.sp.gov.br
facebook:vereadorcal

COTIDIANO

Alunos aproveitam recesso para estudar e descansar

Nesta semana os alunos da Rede Estadual fazem uma pausa nas atividades. O recesso escolar acontece entre os dias 13 e 17 e foi definido no ano passado, quando a Secretaria da Educação do Estado São Paulo elaborou um calendário especial para 2014, em virtude da Copa do Mundo.

Alunos de Pinda fazem planos

Em conversa com alunos das escolas estaduais de Pindamonhangaba as respostas para o que se fazer nesta semana são quase as mesmas: estudar.

Carlos Eduardo Villar está cursando o 1° ano do Ensino Médio na Escola Estadual João Martins de Almeida no Boa Vista, e contou que vai aproveitar para reorganizar suas coisas. "Vou usar este tempo sem aula para estudar, fazer as atividades e colocar meus cadernos em dia". Questionado sobre se prejudicará a rotina escolar, respondeu que pode afetar, pois o tempo será curto para o 4° bimestre e os professores terão que 'correr' com as matérias e provas.

Já a aluna Tainara Neves Sobrinho conta que vai tentar relaxar. "Vou ficar em casa e viajar nesta semana. Queria muito ficar relaxada, porém, tenho trabalhos para entregar semana que vem". Ela vê este recesso como um prejuízo porque na volta às aulas haverá campeonato interclasse e, encerrada a competição, provas. "Não terá muito tempo para os professores passarem as matérias e assim não terei muito que estudar para, as provas". Tainara esta cursando o Ensino Médio na Escola Estadual Alexandrina Gomes de Araújo Rodrigues, situada no bairro Cidade Jardim.

Talitha Marcondes aluna da Escola Estadual Doutor Alfredo Pujol conta que vai aproveitar para ler mais e adiantar os trabalhos da escola. Porém, ela pensa em descanso também: "A escola nos toma muito tempo, e vou para o Hopi Hari com a escola esta semana, então vou aproveitar para relaxar, coisa que é meio difícil em época escolar". Para ela, o recesso não é prejudicial porque eles entraram uma semana antes este ano. Talitha está cursando o 1° ano do Ensino Médio.

Em Pinda, todas entidades ligadas ao Centro Paula Souza está com atividades normais.

Arquivo pessoal

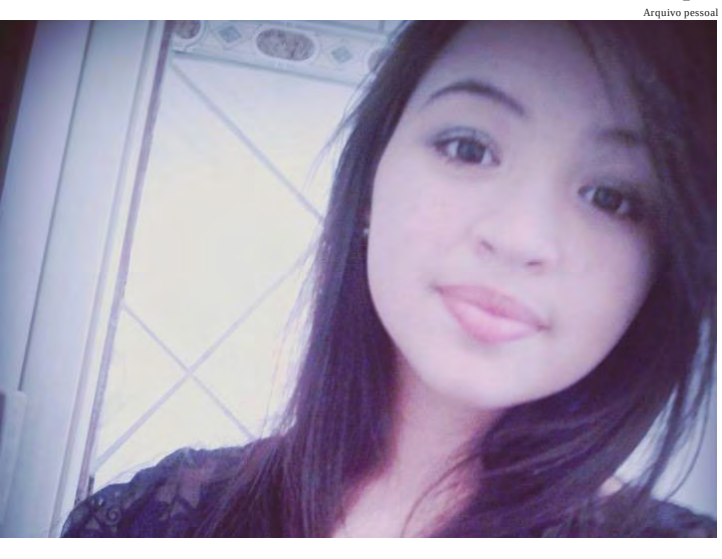

Tainara Neves Sobrinho

Arquivo pessoal

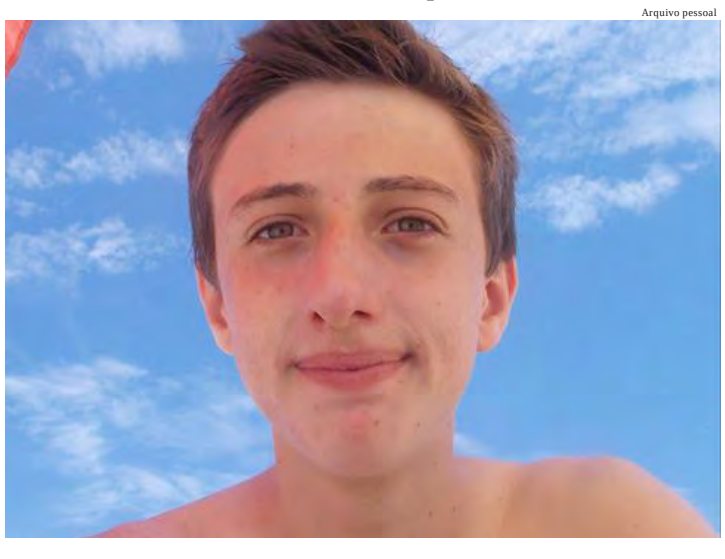

Carlos Eduardo Villar

Arquivo pessoal

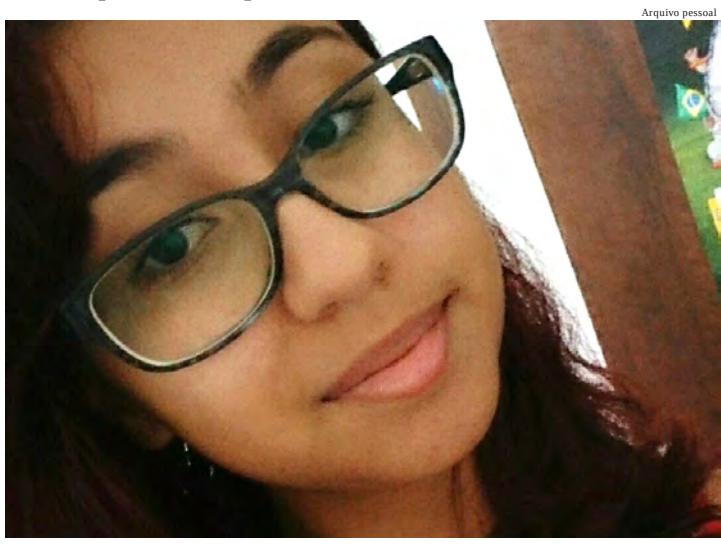

Talitha Marcondes

GERDAU SELECIONA JOVENS APRENDIZES DO MUNICÍPIO

AIANDRA ALVES MARIANO
***

A Gerdau abriu, na semana passada, 29 vagas para o Programa Jovem Aprendiz, unidade de Pindamonhangaba.

A empresa selecionará estudantes que tenham interesse nos cursos de aprendizagem em Eletricista e Mecânico de Manutenção do Senai, com início previsto para janeiro de 2015. As inscrições acontecem até quinta-feira (16), no próprio Senai, e a prova de seleção será no dia 9 de novembro.

Realizado em parceria com o Senai, o Programa Jovem Aprendiz consiste na capacitação profissional de jovens para indústria, envolvendo atividades teóricas e práticas, organizadas em tarefas de complexidade progressiva, desenvolvidas no ambiente de trabalho e caracteriza-se pela articulação entre formação e trabalho. O Programa tem duração de dois anos.

Atualmente, a Gerdau conta com 800 jovens aprendizes atuando em suas mais de 150 unidades em todo o Brasil.

Divulgação

Continuam abertas inscrições para vestibular da Fatec e para vestibulinho da Etec

AIANDRA ALVES MARIANO
***

Seguem até o início de novembro, as inscrições para o vestibular da Fatec - Faculdade de Tecnologiae para o vestibulinho da Etec - Escola Técnica Estadual de Pindamonhangaba para o 1º semestre de 2015.

No caso da Fatec, são 240 vagas para os cursos superiores gratuitos de Tecnólogo Mecânica – Processos de Soldagem (40 no período matutino), Processos Metalúrgicos (80 nos períodos vespertino e noturno), Manutenção Industrial (40 no período noturno) e Projetos Mecânicos (40 no período matutino). Há ainda 40 vagas para o curso de Gestão Empresarial na modalidade Ensino à Distância. Os cursos de tecnologia da Fatec têm duração de três anos.

Para concorrer o candidato dever ter concluído ou estar cursando o Ensino Médio ou equivalente, desde que no ato da matrícula comprove a conclusão do curso.

As inscrições devem ser feitas exclusivamente pela internet, no site www.vestibularfatec.com.br. Para se inscrever é necessário preencher a ficha e o questionário socioeconômico, imprimir o boleto e pagar a taxa de inscrição em qualquer agência bancária ou lotérica. As inscrições seguem até o dia 10 de novembro.

Etec

Na Etec são oferecidas 680 vagas para cursos gratuitos em quatro modalidades: Ensino Médio, Ensino Técnico Integrado ao Ensino Médio, Ensino Técnico e Ensino à Distância (semipresencial).

A novidade do ano é a abertura de 40 vagas para o curso técnico de Informática integrado ao Ensino Médio na EE Gabriela Monteiro Athayde Marcondes, na Cruz Grande. Esse curso é em parceria com o Programa Vence e é em período integral.

Na Etec João Gomes de Araújo, as vagas são para o Ensino Médio (40); Mecânica integrado ao Ensino Médio (40); Nutrição Integrado ao Ensino Médio (40); Informática (40); Administração (80); Mecânica (80); Nutrição e Dietética (40) e Serviços Jurídicos (40).

Na unidade também é oferecido o curso de Administração na modalidade de Ensino à Distância. O Técnico em Administração (40) terá aulas às segundas e quartas-feiras à noite.

Na cidade, também são oferecidos o curso de Administração na modalidade presencial (40) e EJA – Educação de Jovens e Adultos (40 vagas) para a Extensão da Etec na EE Prof. Rubens Zamith, no Distrito de Moreira César; e os cursos de Recursos Humanos (40 vagas) e Logística (40 vagas) para a Extensão na EE Alzira Franco, no Alto do Cardoso.

Para concorrer a uma vaga do Vestibulinho para o Ensino Médio e do Ensino Técnico Integrado ao Médio, o candidato deve ter concluído o Ensino Fundamental nas modalidades regular, na EJA - Educação de Jovens e Adultos ou ter feito o Enceja - Exame Nacional para Certificação de Competências de Jovens e Adultos.

Os que pretendem fazer o Ensino Técnico precisam ter concluído o Ensino Médio ou estar, pelo menos, no 2º ano.

No site www.vestibulinhoetec.com.br os candidatos encontram as informações necessárias para escolher os cursos e unidades e para efetuar a inscrição. A confirmação da inscrição será enviada ao candidato, por e-mail, até dez dias após o pagamento da tarifa.

O período segue até o dia 7 de novembro. O valor da taxa é de R$ 30.

Polícia

Assaltante desatento é rendido por vítima

No último domingo (12), um casal sofreu tentativa de roubo no Mombaça, por volta das 23h40. Os dois estavam em seu veículo quando foram surpreendidos por um homem de 23 anos que se aproximou e ordenou que a vítima, de 35 anos, saísse. Ao entrar no carro o ladrão foi surpreendido pelo outro passageiro que estava escondido no banco de trás.

Em luta corporal com o ladrão, a vítima com ajuda de populares conseguiu imobilizá-lo e chamar a Policia Militar, que encaminhou a ocorrência ao Plantão Policial, onde o autor da tentativa de roubo foi preso em flagrante e recolhido a Cadeia Pública de Cruzeiro.

Rapaz é preso por tráfico de drogas

Durante patrulhamento no bairro Ouro Verde a Polícia Militar autuou um rapaz por tráfico de drogas na última segunda-feira (13).

Por volta da 1 hora um rapaz de 29 anos, ao perceber a presença de policiais, tentou fugir, sendo pego em seguida. Na revista, foram encontradas três pedras de crack, duas porções de maconha e cinco pinos contendo cocaína. Durante busca na casa do rapaz, com permissão de sua mãe, foi encontrado mais maconha e pinos com cocaína. Já na Delegacia, o rapaz foi autuado em flagrante por tráfico de drogas e conduzido à Cadeia Pública de Cruzeiro.

Acidente de trânsito faz vítima fatal

Por volta das 00h30 horas do último domingo (12), um acidente de trânsito na rodovia Presidente Dutra envolvendo dois veículos deixou uma vítima fatal.

Uma carreta tentou fazer uma ultrapassagem e teve um dos pneus estourados. Por causa do excesso de peso, o veículo ficou sem controle e tombou atingindo um carro de passeio. A vítima era um senhor de 62 anos que trafegava sentido Rio de Janeiro, no km 95.

CULTURA & LAZER
Tribuna do Norte

17º Festil começa com espetáculo do Circuito Cultural Paulista

MARIA FERNANDA MUNHOZ

* * *

O 17º Festil – Festival de Teatro Estudantil – tem início nesta quarta-feira (15), às 20 horas, com o espetáculo "A Bicicleta Vermelha", do Circuito Cultural Paulista. O evento segue até o dia 25 de outubro, com oito espetáculos adultos e seis infantis. Dois grupos de Pindamonhangaba estão entre os participantes deste ano.

Os grupos inscritos, de todo o país, foram selecionados por uma comissão julgadora e estão concorrendo a troféus para os três melhores espetáculos nas categorias adulto e infantil e para os destaques individuais, nas duas categorias, em diretor, ator, atriz, ator coadjuvante, atriz coadjuvante, cenário, iluminação, figurino, sonoplastia, maquiagem e revelação. O espetáculo escolhido pelo público receberá o troféu de apreciação popular "Maria Luiza Bartholomeu" e a escola que levar mais alunos receberá o certificado de "Escola Cidadã promovendo a Cultura".

Os ingressos são gratuitos e podem ser trocados por um brinquedo novo, que será doado para as comunidades carentes do município.

O Festil é uma realização da Prefeitura de Pindamonhangaba, por meio da Secretaria de Educação e Cultura e Departamento de Cultura, em parceria com a Escultural Escola de Teatro.

Divulgação

Cena de 'Bicicleta Vermelha', espetáculo convidado que abre o Festil deste ano

ESPETÁCULO ADULTO

Dia 16 às 20 horas
Espetáculo: "FRAGMENTOS – O TEMPO"
Autor: Grupo Nossa Como Você Está Diferente!
Grupo: Nossa Como Você Está Diferente!
Projeto Atores Sociais ONG IA3
Cidade: Pindamonhangaba
Gênero: Drama
Duração: 50 minutos
Recomendação: Livre
Direção: Cinthia Almendro da Silva
Elenco: Geovana Cristina, Maria Izabele, Claudio Eduardo Carlota, Helivelton Castro de Oliveira, Mateus Alessandro Reloger, Rafael Benedito Lima de Jesus, Gabrielle Cristina e Douglas Matheus.

Sinopse:
Trata-se de um espetáculo sensível e divertido que traz ao público memórias de uma senhora setuagenária e extravagante, D.Cronolária, uma peculiar matriarca. Remete-nos a figura da avó que todos temos lembranças a contar. Cronolária é a senhora do tempo. Uma personagem que sabe como ninguém viver as adversidades que a passagem dos anos nos traz.

Nesta grande colcha de retalhos que é o espetáculo de cenas fragmentadas , álbuns de família, histórias de novelas, Cronolária e Apego-personagem que num universo performático, catalisa e exprime todos os sentimentos ruins sobre as mudanças vividas nas vidas das personagens da família da grande avó, trazem ao público a reflexão sobre os valores familiares, amor, união, esperança e superação, mostrando que não importa como é e nem quando, sempre é tempo de recomeçar sua própria história.

Divulgação

Espetáculo 'Fragmentos - o Tempo' abre o festival

ESPETÁCULO CONVIDADO

CIRCUITO CULTURAL PAULISTA

Dia 15 às 20 horas
A Bicicleta Vermelha, Cia Princípio Ativo
Com: Giuseppe Semeraro, Silvia Lodi, Otto Marco Mercante, Dario Cadei, Cristina Mileti
Dramaturgia: Valentina Diana
Direção: Giuseppe Semeraro
Cenografia: Dario Cadei
Figurinos: Cristina Mileti
Voz de fora do campo: Silvia Lodi
Trilha e músicas: Leone Marco Bartolo

Sinopse:
O fio narrativo é fornecido por Marta que, ao folhear um álbum de fotos nos conta as aventuras excêntricas e heróicas de sua família. A família ganha a vida colocando brinquedos em ovos de chocolate sob o poder de Bankomat - o vilão - dono da casa, da fábrica de ovos de chocolate além de proprietário das estrelas e da lua. A força desta família reside na sua capacidade de transformar um instrumento de aflição e opressão em um meio de libertação, tudo graças a Pino, irmão de Marta que, quase por acaso, vai encontrar uma maneira de restaurar a dignidade da família.

Duração 55 minutos / Classificação 6 anos.

PROGRAMAÇÃO

Dia 15, às 20 horas – "A BICICLETA VERMELHA" – direção: Giuseppe Semeraro - Circuito Cultural Paulista

Dia 16, às 20 horas - "FRAGMENTOS – O TEMPO" - Grupo Nossa Como Você Está Diferente! - ONG IA3 - Pindamonhangaba - CATEGORIA ADULTO

Dia 17, às 20 horas - "ERA OUTRA VEZ" - Teatro Laboratório Fêgo Camargo- Taubaté - CATEGORIA ADULTO

Dia 18, às 14 horas - "DESCOBREU" - Cia de Teatro "Uta" - Salto de Pirapora - CATEGORIA INFANTIL

Dia 18, às 20 horas - "A MORTE TEM 2 SUSPEITOS" - Grupo Triskelion – Taubaté - CATEGORIA ADULTO

Dia 19, às 20 horas - "NO NATAL A GENTE VEM TE BUSCAR" - Grupo Arte em Cena- São Paulo - CATEGORIA ADULTO

Dia 20, às 14 horas - "BRUXAS" - Grupo Arte em Cena - São Paulo - CATEGORIA INFANTIL

Dia 21, às 14 horas -"CEM ANOS DA BELA ADORMECIDA" - Grupo Estrela da Imaginação - São José dos Campos - CATEGORIA INFANTIL

Dia 21, às 20 horas - "POR ENQUANTO ANTONIO" - Teatro Singular - Santo André - CATEGORIA ADULTO

Dia 22, às 14h -"PARLENDAR"- Cia de Teatro Uni-Duni-Tê - São Paulo - CATEGORIA INFANTIL

Dia 22, às 20 horas - "SONHOS" Grupo Faz e Conta - Pindamonhangaba – CATEGORIA ADULTO

Dia 23, às 14 horas - "A PRINCESINHA QUE QUERIA A LUA" - Cia Teatral 04 Cantos-Quadra – CATEGORIA INFANTIL

Dia 23, às 20 horas - "RODA VIVA" - Filosofia de Coxia - São Paulo - CATEGORIA ADULTO

Dia 24, às 14 horas -"PETER PAN" - Grupo de Teatro do CIL - São Paulo - CATEGORIA INFANTIL

Dia 24, às 20 horas - "PÍRAMO E TISBE" - Grupo de Teatro do Colégio Imperatriz Leopoldina -São Paulo - CATEGORIA ADULTO

Dia 25 às 20 horas - Premiação - ESCULTURAL- Escola de Teatro-Pindamonhangaba

2º CADERNO
Tribuna do Norte

Bosque e 'Zito' recebem centenas de crianças para comemorações

Cléber Bianchi

Centenas de crianças brincaram no Bosque

MARCOS VINÍCIO CUBA
* * *

O Dia das Crianças em Pindamonhangaba foi festejado com muitas atividades em dois lugares no último final de semana. No sábado (11) os moradores de Moreira César e região aproveitaram o dia para levar os filhos ao Centro Esportivo José Ely Miranda, "Zito". No domingo (12), as brincadeiras foram no Bosque da Princesa.

O futebol de sabão foi uma das atrações que chamou bastante a atenção das crianças e também dos adultos. Os adultos aproveitaram os momentos de lazer dos filhos para lembrar da própria infância e reviver as alegrias de quando iam ao Bosque se divertir com os pais.

A administradora Regiane Karina da Cruz aproveitou a tarde de domingo no Bosque com o filho Marcello, 3 anos, e o esposo. A família conta que achou maravilhoso o evento, porque a infância de hoje em dia está bem diferente de antigamente.

"Eu observei que a cidade está bem envolvida com o Dia da Criança, no museu teve contação de história, visita monitorada, achei legal a iniciativa e vir aqui para o Bosque e ver tanta criança, isso é família. Hoje em dia é mais difícil criar os filhos e a interação entre os pais e filhos é importante, eu moro em São Paulo e minha filha mora aqui e essas brincadeiras são bem bacanas. Eu me lembro de quando meu pai me trazia no Bosque", comenta o jornalista Paulo Michel, que compareceu ao Bosque da Princesa com a filha Isadora.

As atividades foram oferecidas por meio da Secretaria de Juventude, Esportes e Lazer em parceria com diversas secretarias e departamentos municipais. A equipe convida os moradores do Araretama para a festa que acontecerá dia 18, a partir das 14 horas, no ginásio Rita Eni Cândido, "Ritoca". As crianças poderão aproveitar os brinquedos infláveis, brinquedoteca e estações recreativas, além de se refrescar na piscina.

Crianças do Goiabal participam de festividades

MARCOS VINÍCIO CUBA
* * *

Trabalhos em parceria podem dar mais resultados e pensando nisso houve uma grande união entre os profissionais da unidade de saúde do Goiabal, a equipe da escola municipal Yvone Apparecida Arantes Corrêa, o Projeto Crescer, a Secretaria de Juventude, Esportes e Lazer, a Secretaria de Educação e Cultura, o Departamento de Cultura, e demais colaboradores para realizar uma festa para as crianças da comunidade e assistidas pelo projeto social.

Divulgação

Crianças e adultos brincaram juntos com jogos de tabuleiro

Divulgação

Pula-pula foi uma das opções para as crianças no Goiabal

Mais de 100 crianças se divertiram com o pula-pula, pintura no rosto, bambolê, damas, dominó, tamancão, tobogã, perna de pau, e outras brincadeiras com os amigos. A festa ocorreu no centro comunitário e todos os alunos da escola municipal puderam ter um momento lúdico.

A gestora da escola do Goiabal, Tatiane R. J. F. dos Santos, comenta que este momento foi muito bom, porque promoveu a socialização com outras crianças e todos brincaram bastante. Ela destaca que todos ficaram encantados quando viram os brinquedos e que esta forma de lazer é extremamente rica e proveitosa.

A equipe do Projeto Crescer destaca que as parcerias são sempre muito bem-vindas. Eles atuam no Goiabal há dois anos, oferecendo aulas de judô, futsal, dança, apoio pedagógico e psicossocial. A profissional Carmem, que atua neste projeto, comenta que a festa foi muito bonita, todos se ajudaram e as crianças puderam brincar, comer cachorro quente, bolo de chocolate e tomar suco.

A equipe da unidade de saúde do Goiabal, que realiza diversas ações durante o ano todo, propôs mais esta atividade, que alegra as crianças com momentos de descontração.

Leilão Brasil
LEILÃO OFICIAL ON LINE

LEILÃO DE UMA CASA EM PINDAMONHAGABA

Leilão Brasil
(11) 3965-0000
www.leilaobrasil.com.br

CASA A RUA Dr Fausto Vilas Boas esquina com Rua Sadao Kano, matrícula 19.863 do CRI de Pindamonhagaba, Cadastro municipal 11-06-17-005-00 com 405,12 m², Requerido por Caixa de Previdência dos Funcionários do Banco do Brasil - Previ. Processo nº 0000530-86.2007.8.26.0445 da 1ª Vara Cível do Foro de Pindamonhangaba, no portal de leilões eletrônico, **www.leilaobrasil.com.br**, DÚVIDAS E ESCLARECIMENTOS: pessoalmente perante o 1° Ofício Cível, ou no escritório do leiloeiro oficial, Sr. Irani Flores, Av. Gaspar Vaz da Cunha, nº 52, Capital - SP, ou ainda, pelo telefone (11) 3965-0000.

2ª Praça 20/10/2014 às 10:20 horas - Lance Inicial de R$ 292.505,73

PÚBLICO SE DIVERTE COM MOTOCROSS E AEROMODELISMO

Após o sucesso da 2ª etapa da Copa Agora Vale de Motocross, os organizadores começam a pensar na próxima edição.

A movimentação intensa no Parque da Juventude no sábado (11) e no domingo (12), ocasionadas pelo evento e pelo 4º Encontro de Aeromodelismo de Pinda, agradou o público.

"Trouxe meu filho para ver as competições de motocross e aproveitamos para ver a exposição de aeronaves, os pilotos e até almoçamos aqui. Foi muito divertido", disse o professor José Luiz Fonseca.

Iguais a ele, outros pais levaram os filhos, que aproveitaram para se divertir com brinquedos e outras atividades.

Além das provas com motocicletas, o aeromodelismo, organizado pelo Clube de Aeromodelistas de Pindamonhangaba, encantou o público com manobras e testes realizados no ar por cerca 50 participantes da região.

AgoraVale

A destreza dos pilotos empolgou o público

MUSEU SEDIA OFICINA SOBRE EDUCAÇÃO PATRIMONIAL

MARIA FERNANDA MUNHOZ
* * *

A Secretaria de Educação e Cultura da Prefeitura, por meio do Departamento de Patrimônio Histórico, convida toda a comunidade a participar da oficina "Educação Patrimonial e o Patrimônio Histórico de Pindamonhangaba".

A oficina irá focar nas definições do que é Educação Patrimonial, no Patrimônio Histórico e Cultural de Pindamonhangaba, além de formar uma comissão interna e externa para a construção coletiva das ações de Educação Patrimonial na cidade.

A oficina será realizada na segunda-feira (20), às 19 horas, no Museu Histórico e Pedagógico D. Pedro I e D. Leopoldina. A participação é gratuita.

Educação Patrimonial é um processo educativo centrado no patrimônio cultural e que se volta para a aquisição de valores e comportamentos que permitam seu reconhecimento, valorização e preservação.

Equipe de combate à dengue remove 10 toneladas de materiais

MARCOS VINÍCIO CUBA
***

Entre os dias 6 e 10 de outubro, a equipe da Secretaria de Saúde e Assistência Social, profissionais da Subprefeitura e representantes dos bairros, percorreram a Vila São José, Vila São Benedito, Ipê II, CDHU Cícero Prado, Liberdade e Vale das Acácias e retiraram, aproximadamente, 10 toneladas de materiais inservíveis, que poderiam tornar-se criadouros para o Aedes aegypti.

Os principais criadouros têm sido encontrados dentro das residências. São pratos de vasos de plantas, ralos externos e internos, entre outros. As pessoas que possuem animais devem trocar a água dos reservatórios diariamente.

Teve início na segunda-feira (13), os trabalhos de remoção no bairro Vila Rica. Até o dia 17, as ações serão desenvolvidas também no Jardim Resende, Galega e Quadra Coberta. Entre os dias 20 e 24 os bairros que receberão as visitas serão centro, Bosque, Boa Vista, Andrade, Crispim, Carangola e Santana.

Denúncias sobre locais que possuem objetos e podem tornar-se criadouros poderão ser feitas pelo telefone 3648-1440 ou pelo e-mail dengue@pindamonhangaba.sp.gov.br.

Fabrício Carvalho

Escola municipal do Vila Rica realiza trabalho sobre reciclagem e recebe orientações dos profissionais da saúde

Merenda escolar terá inclusão de produtos da agricultura familiar

MARIA FERNANDA MUNHOZ
***

Os alimentos originados da agricultura familiar integrarão a merenda oferecida pela Secretaria de Educação da Prefeitura às unidades escolares municipais e estaduais. A cidade segue a determinação da Lei Federal 11.947, que diz que pelo menos 30% dos produtos adquiridos para alimentar os estudantes com recursos do FNDE - Fundo Nacional de Desenvolvimento da Educação deverá vir da agricultura familiar.

Para atender a lei, foi realizado, no último dia 26, um chamamento público, dividido entre empresas formais e produtores individuais. Na parte de empresas formais, entram leite em pó integral, leite UHT e suco de uva, que estão em fase de apresentação de amostras. Os próximos passos serão a homologação e a assinatura de contrato.

Na parte dos produtores individuais, dos 19 produtos solicitados, apenas cinco não foram apresentados. De acordo com informações da Secretaria de Educação, houve uma boa presença de interessados do município e região, e uma integração positiva com os produtores rurais. Nesta semana, quarta-feira (15), será realizada a última sessão para desempate entre os agricultores do município, às 13h30, no Departamento de Licitações e Compras.

Os alimentos apresentados foram: abóbora madura, abobrinha brasileira, acelga, alface, couve, beterraba, pepino, repolho, tomate, goiaba, laranja pêra, laranja poncã, maracujá e mel em sachê. Faltaram: cenoura, chuchu, inhame, espinafre e banana.

Com a finalização do processo, os agricultores farão a entrega dos alimentos no prédio do setor de Alimentação Escolar, no Alto Cardoso e a Prefeitura realizará a distribuição para as unidades escolares.

A secretária de Educação da Prefeitura se mostrou satisfeita com o resultado do chamamento público. "Estamos felizes com a integração da agricultura familiar na nossa merenda. Quem ganha são os nossos alunos, com produtos mais frescos em sua alimentação. Agradecemos a todos que vieram participar do chamamento, que foi o primeiro, e que será realizado novamente, de acordo com as safras. Por isso, incentivamos os agricultores que ainda não participaram, que procurem a Casa da Agricultura para retirar seu DAP, e participem conosco das próximas oportunidades", destacou.

A intenção da Secretaria de Educação da Prefeitura é servir a nova merenda ainda neste ano, já que as aulas seguirão até o dia 22 de dezembro.

Divulgação SEC

O chamamento público teve uma boa participação de interessados

COMUNICADO

A Empresa **SERV VALE AUTO TEC COMERCIAL LTDA EPP** sito a Rua Amélia Prata Balarin, 96 declara que CAMILO ROBERTO ALBANO portador da carteira de trabalho 23622, série 314 SP, está ausente do emprego desde o dia 17/09/2014 configurando assim o abandono de emprego de acordo com as Leis Trabalhistas vigente no pais.

Extrato de Aditamento de Convênio n.º 138/2007 – 06/2014
Prefeitura Municipal de Pindamonhangaba / Santa Casa de Misericórdia de Pindamonhangaba
Objeto: prorrogação prazo até 05/11/2014 – 45 dias
Processo n.º 1203/2007
Data de Assinatura: 26/09/2014

PREFEITURA MUNICIPAL DE PINDAMONHANGABA
CONCURSO PÚBLICO Nº 02/2012
CONVOCAÇÃO

Convocamos a comparecer no Departamento de Recursos Humanos, situado na Rua Deputado Claro César, nº 30, centro, os candidatos nominados a seguir, por ordem de classificação, munidos da seguinte documentação, em original e cópia:
01 - Comprovante de votação da última eleição
Observação: os candidatos que justificaram a ausência nas eleições deverão apresentar certidão de quitação eleitoral;
02 - Carteira de Identidade;
03 - CPF;
04 - Cartão do PIS/PASEP;
05 - Carteira de Trabalho e Previdência Social – CTPS;
06 - Certidão de Nascimento (solteiro) ou Certidão de Casamento;
07 - Certificado de reservista (sexo masculino);
08 - Comprovante de escolaridade e de curso específico, conforme exigido no edital do concurso;
09 - Comprovante de experiência conforme exigido no edital do concurso;
10 - Comprovante de Inscrição no Conselho de Classe;
11 - Atestado de Antecedentes Criminais;
12 - Comprovante de residência;
13 - 02 (duas) fotos 3 x 4 coloridas (recentes);
14 - Certidão de Nascimento dos filhos e dependentes;
15 - Caderneta de Vacinação (dos filhos de 0 a 5 anos);
16 - Declaração de Escolaridade (dos filhos de 6 a 14 anos).
Dia 22/10/2014 às 14:30 horas
AUXILIAR DE ENFERMAGEM
18º VIVIANE VEIGA DUARTE
RUA SEVERINO DA SILVA LOPES, 731 – JARDIM MARIANA
PINDAMONHANGABA – SP
CEP 12425-320
EDSON MACEDO DE GOUVÊA - SECRETÁRIO DE ADMINISTRAÇÃO

PREFEITURA MUNICIPAL DE PINDAMONHANGABA
CONCURSO PÚBLICO Nº 02/2012
CONVOCAÇÃO

Convocamos a comparecer no Departamento de Recursos Humanos, situado na Rua Deputado Claro César, nº 30, centro, os candidatos nominados a seguir, por ordem de classificação, munidos da seguinte documentação, em original e cópia:
01 - Comprovante de votação da última eleição
Observação: os candidatos que justificaram a ausência nas eleições deverão apresentar certidão de quitação eleitoral;
02 - Carteira de Identidade;
03 - CPF;
04 - Cartão do PIS/PASEP;
05 - Carteira de Trabalho e Previdência Social – CTPS;
06 - Certidão de Nascimento (solteiro) ou Certidão de Casamento;
07 - Certificado de reservista (sexo masculino);
08 - Comprovante de escolaridade conforme exigido no edital do concurso;
09 - Comprovante de curso básico de informática conforme exigido no edital do concurso;
10 - Comprovante de experiência conforme exigido no edital do concurso;
11 - Atestado de Antecedentes Criminais;
12 - Comprovante de residência;
13 - 02 (duas) fotos 3 x 4 coloridas (recentes);
14 - Certidão de Nascimento dos filhos e dependentes;
15 - Caderneta de Vacinação dos filhos (de 0 a 5 anos);
16 - Declaração de Escolaridade dos filhos (de 6 a 14 anos).

Dia 22/10/2014 às 14:00 horas

RECEPCIONISTA

12º JULIANE ALVES LEITE
AVENIDA ABEL CORREA GUIMARÃES, 81 – APTO. 26 – BL. 2 - GALEGA
PINDAMONHANGABA – SP
CEP 12422-010
EDSON MACEDO DE GOUVÊA - SECRETÁRIO DE ADMINISTRAÇÃO

PREFEITURA MUNICIPAL DE PINDAMONHANGABA
CONCURSO PÚBLICO Nº 01/2011
CONVOCAÇÃO

Convocamos a comparecer no Departamento de Recursos Humanos, situado na Rua Deputado Claro César, nº 30, centro, os candidatos nominados a seguir, por ordem de classificação, munidos da seguinte documentação, em original e cópia:

01 - Comprovante de votação da última eleição
Observação: os candidatos que justificaram a ausência nas eleições deverão apresentar certidão de quitação eleitoral;
02 - Carteira de Identidade;
03 - CPF;
04 - Cartão do PIS/PASEP;
05 - Carteira de Trabalho e Previdência Social – CTPS;
06 - Certidão de Nascimento (solteiro) ou Certidão de Casamento;
07 - Certificado de reservista (sexo masculino);
08 - Comprovante de escolaridade conforme exigido no edital do concurso;
09 - Comprovante de Inscrição no Conselho de Classe;
10 - Atestado de Antecedentes Criminais;
11 - Comprovante de residência;
12 - 02 (duas) fotos 3 x 4 coloridas (recentes);
13 - Certidão de Nascimento dos filhos e dependentes;
14 - Caderneta de Vacinação (dos filhos de 0 a 5 anos);
15 - Declaração de Escolaridade (dos filhos de 6 a 14 anos).

Dia 22/10/2014 às 16:00 horas

MÉDICO DO PROGRAMA SAÚDE DA FAMÍLIA (PSF)

28º FRANCISCO CARLOS MISSE
AVENIDA JUSCELINO K. DE OLIVEIRA, 500 – APTO. 71 – JARDIM EULALIA
TAUBATÉ – SP
CEP 12010-600
EDSON MACEDO DE GOUVÊA
SECRETÁRIO DE ADMIFNISTRAÇÃO

Prefeitura Municipal de Pindamonhangaba
Edital de Notificação
Controle 211/14

A Prefeitura Municipal de Pindamonhangaba notifica ao Sr (a) OLACI SOARES, responsável pelo imóvel situado a RUA MANOEL DE GODOY MOREIRA, S/NR, bairro MOMBAÇA I, inscrito no município sob a sigla SO110503043000, para que efetue a limpeza do referido imóvel no prazo de 07 dias a contar da data desta publicação. Em atendimento e conformidade com o artigo 32º da Lei 1.411 de 10/10/1974 c/c artigo 1º da Lei 2490 de 06/11/1990, alterada pela Lei 5379 de 26/04/2012 artigo 1º item I.
Rosana da Silva Monteiro
Diretora do Departamento de Administração

PREFEITURA MUNICIPAL DE PINDAMONHANGABA
CONCURSO PÚBLICO Nº 02/2012
CONVOCAÇÃO

Convocamos a comparecer no Departamento de Recursos Humanos, situado na Rua Deputado Claro César, nº 30, centro, os candidatos nominados a seguir, por ordem de classificação, munidos da seguinte documentação, em original e cópia:

01 - Comprovante de votação da última eleição
Observação: os candidatos que justificaram a ausência nas eleições deverão apresentar certidão de quitação eleitoral;
02 - Carteira de Identidade;
03 - CPF;
04 - Cartão do PIS/PASEP;
05 - Carteira de Trabalho e Previdência Social – CTPS;
06 - Certidão de Nascimento (solteiro) ou Certidão de Casamento;
07 - Certificado de reservista (sexo masculino);
08 - Comprovante de curso superior e especialização conforme exigido no edital do concurso;
09 - Comprovante de experiência conforme exigido no edital do concurso;
10 - Comprovante de Inscrição no Conselho de Classe;
11 - Atestado de Antecedentes Criminais;
12 - Comprovante de residência;
13 - 02 (duas) fotos 3 x 4 coloridas (recentes);
14 - Certidão de Nascimento dos filhos e dependentes;
15 - Caderneta de Vacinação (dos filhos de 0 a 5 anos);
16 - Declaração de Escolaridade (dos filhos de 6 a 14 anos).

Dia 22/10/2014 às 15:30 horas

MÉDICO AMBULATORIAL C.B.E. CARDIOLOGISTA INFANTIL

1º DENIS MORAES ABRAHÃO
AVENIDA GUIGNARD, 370 – APTO 102 – RECREIO DOS BANDEIRANTES
RIO DE JANEIRO – RJ
CEP 22790-200
EDSON MACEDO DE GOUVÊA
SECRETÁRIO DE ADMINISTRAÇÃO

PREFEITURA MUNICIPAL DE PINDAMONHANGABA
CONCURSO PÚBLICO Nº 01/2011
CONVOCAÇÃO

Convocamos a comparecer no Departamento de Recursos Humanos, situado na Rua Deputado Claro César, nº 30, centro, os candidatos nominados a seguir, por ordem de classificação, munidos da seguinte documentação, em original e cópia:

01 - Comprovante de votação da última eleição
Observação: os candidatos que justificaram a ausência nas eleições deverão apresentar certidão de quitação eleitoral;
02 - Carteira de Identidade;
03 - CPF;
04 - Cartão do PIS/PASEP;
05 - Carteira de Trabalho e Previdência Social – CTPS;
06 - Certidão de Nascimento (solteiro) ou Certidão de Casamento;
07 - Certificado de reservista (sexo masculino);
08 - Comprovante de escolaridade conforme exigido no edital do concurso;
09 - Comprovante de experiência conforme exigido no edital do concurso;
10 - Comprovante de Inscrição no Conselho de Classe;
11 - Atestado de Antecedentes Criminais;
12 - Comprovante de residência;
13 - 02 (duas) fotos 3 x 4 coloridas (recentes);
14 - Certidão de Nascimento dos filhos e dependentes;
15 - Caderneta de Vacinação (dos filhos de 0 a 5 anos);
16 - Declaração de Escolaridade (dos filhos de 6 a 14 anos).

Dia 22/10/2014 às 15:00 horas

ASSISTENTE SOCIAL

15º MARCELA NARJARA LOUZADA SANTOS
RUA JOÃO BINDÃO, 317 – JARDIM CALIFORNIA
TAUBATÉ – SP
CEP 12062-160
EDSON MACEDO DE GOUVÊA
SECRETÁRIO DE ADMINISTRAÇÃO

PREFEITURA MUNICIPAL DE PINDAMONHANGABA
EDITAL RESUMIDO

PREGÃO Nº 204/2014
A Prefeitura torna público que se acha reaberto no Depto. de Licitações e Compras, sito na Av. N. Sra. do Bom Sucesso, n° 1400, Bairro Alto do Cardoso, o PP nº. 204/14, referente à "Contratação de empresa especializada na prestação de serviço de manutenção da academia de musculação do ginásio Luiz Caloi, visando a manter em bom estado de uso os aparelhos existentes para o treinamento de atletas e usuários", com encerramento dia 31/10/14 às 14h e abertura às 14h30. O edital estará disponível no site www.pindamonhangaba.sp.gov.br. Maiores informações poderão ser obtidas no endereço supra das 8h às 17h ou através do tel.: (12) 3644-5600.
Pindamonhangaba, 13 de outubro de 2014.

PREGÃO Nº 300/2014
A Prefeitura torna público que se acha aberto no Depto. de Licitações e Compras, sito na Av. N. Sra. do Bom Sucesso, n° 1400, Bairro Alto do Cardoso, o PP nº. 300/14, referente à "Aquisição de minicidade de trânsito para uso em projetos de educação para o trânsito", com encerramento dia 24/10/14 às 8h e abertura às 8h30. O edital estará disponível no site www.pindamonhangaba.sp.gov.br. Maiores informações poderão ser obtidas no endereço supra das 8h às 17h ou através do tel.: (12) 3644-5600.
Pindamonhangaba, 13 de outubro de 2014.

PREGÃO Nº 301/2014
A Prefeitura torna público que se acha aberto no Depto. de Licitações e Compras, sito na Av. N. Sra. do Bom Sucesso, n° 1400, Bairro Alto do Cardoso, o PP nº. 301/14, referente à "Aquisição de camiseta, avental, calçados, tênis e jalecos", com encerramento dia 24/10/14 às 14h e abertura às 14h30. O edital estará disponível no site www.pindamonhangaba.sp.gov.br. Maiores informações poderão ser obtidas no endereço supra das 8h às 17h ou através do tel.: (12) 3644-5600.
Pindamonhangaba, 13 de outubro de 2014.

EDITAL DE CITAÇÃO - PRAZO DE 20 DIAS. PROCESSO Nº 0003190-19.2008.8.26.0445

A Dra. CLÁUDIA CALLES NOVELLINO BALLESTERO, MMa. Juíza de Direito da 2ª Vara Cível, do Foro de Pindamonhangaba, da Comarca de de Pindamonhangaba, do Estado de São Paulo, na forma da Lei, etc. FAZ SABER a todos que o presente edital virem ou dele conhecimento tiverem, especialmente RAFAEL CEREZER, inscrito no CPF/MF nº 382.144.968-37, que perante este Juízo se processam os termos de uma ação de BUSCA E APREENSÃO COM PEDIDO DE LIMINAR, requerida por BANCO FINASA S/A, tendo por objeto a apreensão do veículo da marca HONDA CG 150 TITAN KS, placa DYK8881, ano/modelo 2007, chassi nº 9C2K08107R168573, bem este havido através de contrato de alienação fiduciária nº 3655644422, em 03/05/2007, com duração pelo prazo de 40 meses. Assim é expedido o presente edital, com prazo de 20 dias, que será publicado e afixado na forma da lei, pelo qual fica citado RAFAEL CEREZER, e no futuro não possa alegar ignorância, ficando ainda advertido o citando de que, findo o prazo do edital, não sendo contestada a ação no prazo de 15 dias contados à partir da data de publicação deste, conforme Decreto 911/69, com alteração que lhe foi dada a Lei 10.931/04, podendo inclusive purgar a mora no prazo de 5(cinco) dias. Advertindo-o de que não sendo contestada, reputar-se-ão verdadeiros os fatos firmados pela autora. Cumpra-se o publicado e afixado no átrio do Fórum. Dado e passado nesta cidade. Pindamonhangaba, 03 de julho de 2014.

CIDADE

Nosso Bairro abre inscrições nos centros comunitários

CINTIA CAMARGO
***

Após a aprovação dos munícipes que participaram das oficinas realizadas em vários centros comunitários da cidade, por meio do projeto Nosso Bairro, as inscrições para os novos cursos acontecem nos dias 16 e 17 de outubro, das 14 às 17 horas.

As oficinas – gratuitas – são uma extensão do projeto aos bairros que ainda não estão recebendo o Nosso Bairro, com cursos que tem a duração de um mês, como: bijuteria, chinelos decorados, corte de cabelo, manicure, crochê e massagem relaxante, entre outros. Confira a programação das oficinas e dos centros comunitários na tabela nesta página.

Cidade Jardim recebe atividades do Nosso Bairro

No último sábado (11), o Nosso Bairro começou no Cidade Jardim, com inúmeras atividades, entre as quais: exames de saúde, brinquedos e pintura nos rosto para as crianças, além de cadastro para casa própria, teatro e a exposição de trabalhos já realizados de algumas das 29 oficinas que serão oferecidas à população da região.

As atividades no Cidade Jardim começaram nesta segunda-feira e seguem até o dia 9 de novembro.

Divulgação

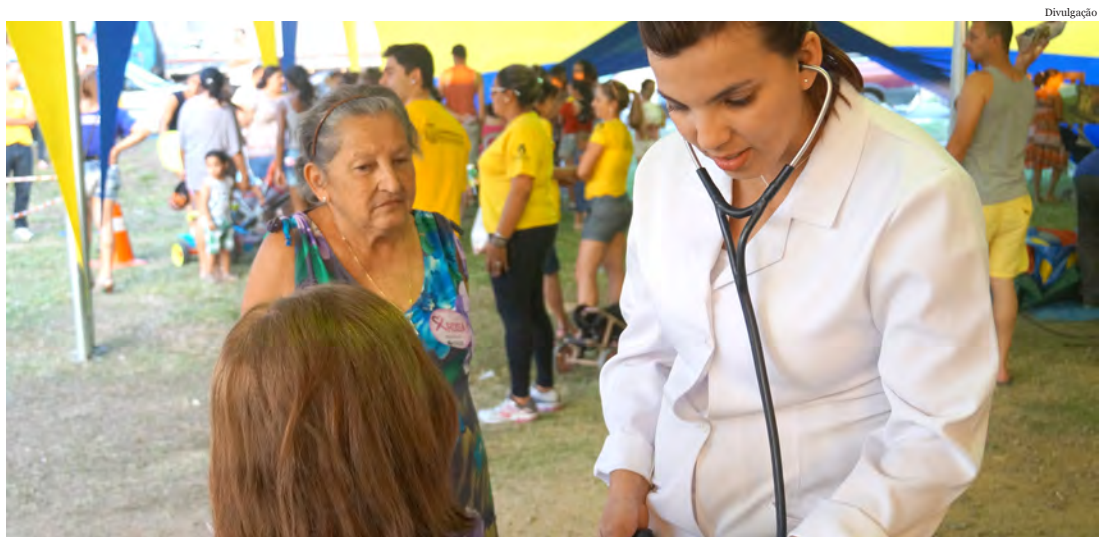

Atividades de atendimento à população tiveram grande procura

Igreja Quadrangular do Ipê II completa 18 anos

CINTIA CAMARGO
***

A Igreja Quadrangular do bairro Terra dos Ipês II completou, no último final de semana, 18 anos de atividades junto à população de Pindamonhangaba.

Para marcar a passagem desta data, várias atividades foram realizadas, entre as quais cultos e encontros de pastores, levando à população da região mensagens de otimismo e força de vontade.

Na noite da última sexta-feira (10), o prefeito participou do culto com a pastora Edna Martins e salientou o trabalho realizado pelos evangélicos. "É muito importante que a igreja tenha um significado de recomeço para as pessoas, de uma nova vida e de sucesso", disse o prefeito.

A pastora Edna também dividiu com todos os frequentadores da igreja, sua alegria por essa vitória, quando a igreja completa mais um aniversário. "Vamos juntos continuar esse trabalho de evangelização, entendendo que só depende de nós a conquista de dias ainda melhores", disse.

Divulgação

Prefeito destacou trabalho dos evangélicos

Locais das Oficinas

Centro Comunitário	Oficinas
Alto do Cardoso	Bijuteria e chinelos decorados
Araretama	Tapetes com lycras e Patch Aplique
Campinas	Corte de Cabelo e Manicure
Campos Maia	Massagem relaxante e Crochê
Cidade Nova	Fuxico
Cruz Pequena	Pinturaem Tecido e Reciclagem com papel
Jardim Eloyna	Ponto cruz
Jardim Resende	Decorações de Natal com pet e unhas decoradas
Parque das Palmeiras	Bonecas de Pano e Biscuit
Santa Cecília	Decorações com Cabaça e Decoração com EVA
Vila Rica	Chinelos decorados e Patch Work Embutido
Vila São Paulo	Decorações com EVA e Bijuteria
Ouro Verde	Patch Aplique e Trançado com Fitas
Pasin	Corte de Cabelo e Manicure
Vale das Acácias	Balé Infantil
Maricá	Macramê e Bijuteria
Vila Rica	Dança de Salão

CONSELHO MUNICIPAL DE ASSISTÊNCIA SOCIAL
CONVOCAÇÃO PARA A 9ª REUNIÃO EXTRAORDINÁRIA DE 2014
Ficam os Srs. Conselheiros e conselheiras, titulares e respectivos suplentes do CMAS - Conselho Municipal de Assistência Social, convocados a comparecerem à 9ª reunião extraordinária de 2014, a realizar - se:
Dia: 16/10/2014 Horário: 9h
Local: Rua Deputado Claro Cesar, 53 – Casa dos Conselhos Municipais e Fundo Social de Solidariedade.
PAUTA:
O Plano Municipal de Assistência Social – 2014/2017
Lembrando aos conselheiros que não puderem comparecer (sociedade civil e poder público) que comuniquem seus suplentes e justifiquem sua falta através do email: cmas@pindamonhangaba.sp.gov.br
Benedito Sergio Irineu - Presidente – Gestão 2013/2015

Pinda realiza Fórum Municipal de Educação

Divulgação Planeta Educação

Reunião geral tratou de diversos assuntos importantes e teve aprovação de todos

MARIA FERNANDA MUNHOZ
***

A Prefeitura de Pindamonhangaba realiza, na quarta-feira (15), o Fórum Municipal de Educação com o tema Qualidade na Educação: o DNA das escolas. O evento, que acontece em parceria entre a Secretaria de Educação e Cultura da Prefeitura e a Planeta Educação, será realizado em dois horários: das 7 às 12 e das 13 às 18 horas, no Marinelli Eventos.

O fórum tem como objetivo promover a qualificação profissional, além de valorizar e reconhecer o trabalho desempenhado pelos profissionais do setor. O destaque fica para a palestra do professor Celso Vasconcellos, que vai abordar os desafios que devem ser enfrentados para alcançar a qualidade na educação com foco na aprendizagem efetiva, o desenvolvimento humano pleno e a motivação.

Todos os professores da rede são esperados para o evento, somando cerca de mil profissionais. Para a Secretária de Educação e Cultura da Prefeitura, o evento, em comemoração ao Dia do Professor, é uma oportunidade de trocar informações e experiências, promovendo o desenvolvimento contínuo dos profissionais da Educação.

O Marinelli Eventos fica na Estrada Municipal da Santa Cruz, 215.

Celso Vasconcellos

Doutor em Educação pela USP - Universidade de São Paulo e Mestre em História e Filosofia da Educação pela PUC - Pontifícia Universidade Católica, Celso Vasconcellos também é conferencista e escritor, autor de livros como Planejamento: Projeto de Ensino e Aprendizagem e Projeto Político-Pedagógico; e do Para Onde Vai o Professor - resgate do professor como sujeito de transformação.

REUNIÃO GERAL DISCUTIU FÓRUM E OUTRAS AÇÕES

A Secretaria de Educação, em parceria com a Planeta Educação, realizou, em setembro, uma reunião geral com os gestores das unidades de ensino, na qual diversos assuntos e alinhamentos importantes foram abordados. Essa foi a primeira reunião geral na gestão da nova secretária de Educação.

Entre os temas, foram feitas a avaliação e análise do Ideb – Indice de Desenvolvimento da Educação Básica em comparação com as grandes cidades do Vale do Paraíba, Pinda ficou em terceiro lugar, abaixo somente de São José dos Campos e Jacareí –; o alinhamento para o processo de avaliação municipal "Avalia Rede", realizado no final do ano para todos os alunos; o Fórum Municipal de Educação; o alinhamento das próximas ações até o final do ano, como por exemplo, a Mostra das Melhores Práticas, marcada para o dia 29 de novembro; e a ANA – Avaliação Nacional de Alfabetização, realizada ao final do ciclo ou 3º ano. A secretária de Educação contou que transmitiu para os gestores os princípios "LIMPE" (Legalidade, Impessoalidade, Moralidade, Publicidade e Eficácia), que serão referência para os trabalhos da Secretaria.

De acordo com avaliação recebida pela secretária de Educação, a reunião foi um sucesso, e recebeu elogios como: dinâmica, organizada, com liberdade para a colocação de ideias, posicionamento e sugestões, que mostrou respeito pelo trabalho dos gestores, além de ser um "resgate da identidade do sentido de Rede".

Cronograma

Turma da Manhã - 7 às 12h
7 às 8 horas - Credenciamento e Coffee
8 às 8h40 - Apresentação Cultural
8h40 às 10 horas - Abertura e Atos Oficiais
10 às 12 horas - Palestra: "O Desafio Da Qualidade Na Educação" - Celso Vasconcellos

Turma da Tarde - 13 às 18h
13 às 13h30 - Credenciamento
13h30 às 14h10 - Apresentação Cultural
14h10 às 15h30 - Abertura e Atos Oficiais
15h30 às 17h30 - Palestra: "O Desafio Da Qualidade Na Educação" - Celso Vasconcellos
17h30 às 18 horas - Coffee

Alunos municipais participam da Olimpíada de Matemática Informatizada

Divulgação Planeta Educação

A Olimpíada segue durante esta semana em todas as escolas municipais

Com foco no desenvolvimento do raciocínio lógico e no aprendizado lúdico, os alunos da Rede Municipal de Ensino de Pindamonhangaba participam da Olimpíada de Matemática 2014. A atividade acontece de 13 a 17 de outubro e conta com a presença de mais de 8 mil alunos, do 1º ao 5º ano, das 39 escolas municipais.

A novidade é a informatização da Olimpíada. Nessa edição, os professores e mediadores elaboraram as operações matemáticas por meio de uma ferramenta presente nos PC-Tablets, que também serão utilizados pelos alunos durante a realização das provas. O resultado de cada atividade é obtido em tempo real e a pontuação é calculada automaticamente. Na sexta-feira (17), os finalistas serão premiados com medalhas e certificados de participação.

"Essa atividade faz parte das comemorações do Dia das Crianças e é importante para estimular o aprendizado, mostrando às crianças que a busca pelo conhecimento pode ser prazerosa. Além disso, é uma maneira de prepará-los para as avaliações diagnósticas", afirma a secretária de Educação e Cultura de Pindamonhangaba.

ESPORTES
Tribuna do Norte

Futebol pindense está na semifinal

A equipe de futebol masculino de Pindamonhangaba conseguiu a classificação antecipada para as semifinais da Copa São Paulo. O time venceu São Roque, no último sábado (11), por 3 x 0, na casa dos adversários, e garantiu a vaga na próxima etapa. Os gols foram marcados pelo meia Dado e pelos atacantes Diguinho e Kadu.

De acordo com o técnico William Castilho, a equipe não ofereceu chances ao adversário e dominou o jogo do início ao fim. "Os nossos atletas colocaram em prática tudo que a gente trabalhou durante a semana, e tivemos este excelente resultado. Continuaremos com os treinos fortes."

O próximo jogo acontecerá neste sábado (18), às 10 horas, no campo do Fluminense, no Vila Verde. A torcida está convidada para conferir o confronto entre Pinda e CA Paulistano.

Divulgação

Após bater São Roque, Pinda ganhou vaga e confiança na Copa São Paulo

Divulgação

Bianca Ferreira

Judoca de Pinda conquista bronze no Paulista

O último sábado (11) foi de competição para os atletas das categorias de base do judô da Secretaria de Juventude, Esportes e Lazer de Pinda. O município foi representado por nove judocas no Campeonato Paulista Aspirantes. O evento ocorreu em Mauá e contou com a presença de aproximadamente 960 atletas de várias cidades do Estado de São Paulo.

A atleta Bianca Ferreira conquistou a medalha de bronze, na categoria Sub 15 meio pesado.

O judô pindense participa de vários campeonatos e no próximo domingo (19) a cidade será representada por 42 atletas no Torneio Caçapavense. Os professores e todos os profissionais da Secretaria de Juventude, Esportes e Lazer parabenizam os judocas.

FESTIVAL IGUALDADE PARA O NATAL FELIZ ESTÁ MARCADO

MARCOS VINÍCIO CUBA
* * *

O organizador do Festival Igualdade para o Natal Feliz, Carioquinha, informa que está marcada a data para 15ª edição do evento solidário. As atividades serão no dia 21 de dezembro, a partir das 8 horas, no campo do Estrela. Os interessados em colaborar já podem se mobilizar a partir deste domingo (19), quando haverá arrecadação de alimentos na final do Quarentão, que acontecerá no campo da Ferroviária.

Carioquinha comenta que o evento solidário começou quando um companheiro de futebol sofreu acidente e os amigos arrecadaram alimentos e dinheiro para dar uma força, desde esta época ele auxilia as pessoas. Em 2013 a ação ajudou 10 entidades e 130 famílias.

"Temos um parceiro e este ano temos patrocínio e teremos a camiseta do festival também, quem quiser ajudar a gente pode ligar para mim no telefone 7813-6848", destaca Carioquinha.

As ações do Natal Feliz contarão com quatro jogos, os times confirmados são: Estrela, Fim de Carreira, Independente, Maricá, Taubaté, Amigos do Mário Garcia, Sindicato dos Metalúrgicos e São Paulo. O tempo dos jogos será 30 x 30. Os times ganharão troféus e os jogadores medalhas, além das homenagens.

Divulgação

Carioquinha

Independente goleia e sagra-se campeão do Cinquentão

MARCOS VINÍCIO CUBA
* * *

O Independente sagrou-se campeão da 78ª Copa Azes do Passado, categoria Cinquentão, do campeonato organizado por João Tubarão. O confronto foi no campo Vera Assoni e acabou em 6x1 para o Independente. Paulo Molnar fez três, e os demais foram de Delmo, Bocão e Biro. O gol de honra do Maricá foi convertido num pênalti, batido pelo goleiro Graneiro.

João Rodrigues, "João Tubarão", organizador da Copa, homenageou Sonia Maria Saraiva da Mota com um troféu por acompanhar o futebol pindense e apoiar o esporte, oferecendo-lhe um troféu. Outras pessoas também foram homenageadas, tendo os nomes gravados nos troféus. O de defesa menos vazada, goleiro Peru, foi para as mãos de Betão, do Flamenguinho. Paulo Molnar ganhou o de artilheiro, que ficou denominado Baiano do Maricá. O troféu de vice-campeão recebeu o nome de Vitório Aloísio das Virgens e o de campeão, Genésio Gonzaga.

Sonia é casada com Baiano, técnico do Maricá, e há 15 anos faz questão de acompanhar os jogos. "Eu sempre gostei de futebol e quando meu marido começou a mexer com isso resolvi acompanhá-lo, dou alguns palpites também e ele acata, procuro falar sobre a escalação, participo de todas as reuniões de campeonatos, ajudo em tudo que é possível. Desde o começo eu acreditei no time e fomos vice, então eu agradeço a Deus e a todos que jogaram, porque se não fossem eles a gente não conseguiria isso", revela Sonia.

Paulo Molnar comenta que participar do campeonato é importante, porque está ficando mais velho e fazer parte deste grupo é uma preciosidade. "Todos que estão aqui vem fazer o seu lazer, a gente sempre busca estar em forma física e mental e neste campinho acontece o que a gente chama de futebol das antigas, consegui fazer três gols e dedico isto a toda equipe, é um grande prazer jogar com esse pessoal", finaliza.

Marcos Vinício Cuba

Equipe comemorou a conquista de mais um título no município

Marcos Vinício Cuba

Carneiro foi um dos mais acionados

Marcos Vinício Cuba

Independente também fez artilheiro

Marcos Vinício Cuba

João Tubarão

Marcos Vinício Cuba

Maricá ficou com o vice-campeonato

Marcos Vinício Cuba

'São-paulino' recebeu troféu