Tribuna do Norte

FUNDAÇÃO DR. JOÃO ROMEIRO

Ano 134 | Edição 8.678

PINDAMONHANGABA | TERÇA-FEIRA | 23 DE FEVEREIRO DE 2016

Ministro parabeniza Pinda pelo combate ao Aedes aegypti

O ministro dos Transportes, Antonio Carlos Rodrigues, elogiou Pindamonhangaba pelas ações de combate ao mosquito Aedes aegypti, durante visita à cidade na sexta-feira (19), para participar do Dia Nacional de Mobilização das Escolas contra o inseto.

Na ocasião, o ministro conheceu os trabalhos desenvolvidos na unidade escolar 'Professora Gilda Piorini Molica', no São Judas, onde houve apresentação teatral, palestra sobre prevenção, apresentação de coreografia, exposição das ações preventivas e jogos criados pelos professores e alunos.

PÁGINA 3

Divulgação

Ministro afirmou que vai levar o exemplo de Pindamonhangaba para outros municípios

VIADUTO DOS SAGRADOS CORAÇÕES RECEBE RECAPEAMENTO

PÁGINA 5

TERÇA-FEIRA

22º 28º

UV 13

PANCADAS DE CHUVA À TARDE. PREDOMÍNIO DE SOL PELA MANHÃ.

Fonte: CPTEC/INPE

PALESTRAS, PASSEATAS E INTERAÇÃO MARCAM MOBILIZAÇÃO NAS ESCOLAS

As escolas da Rede Municipal de Ensino estão se mobilizando contra o Aedes aegypti, mosquito responsável pela transmissão da dengue, da febre chikungya e do zika vírus.

No sábado (20), que foi considerado dia letivo voltado para o desenvolvimento de atividades com as famílias dos alunos, as escolas municipais e os centros municipais de educação infantil de todas as regiões do município realizaram atividades diferentes, voltadas para a conscientização da população contra o inseto.

PÁGINA 3

Araretama garante melhor colocação geral na Regional

Gil Arruda/107FM

Jogada aérea é uma das apostas do Araretama para obter vitórias na Copa Regional

A vitória por 2 a 1 sobre o Sapopemba, no domingo (21), deu ao Araretama a melhor classificação geral na Copa Regional, categoria Amador. Com o resultado, o time treinado por Beibe ganha mais confiança para encarar o Cidade Nova, nas quartas de final. Mesmo com a derrota, o 'Sapo', do técnico Vicente conseguiu vaga para a próxima fase, onde vai enfrentar o Vila São José.

ESPORTES 8

BOSQUE E ARARETAMA RECEBEM ESPETÁCULO GRATUITO E OFICINAS

O espetáculo de rua "As Presepadas de Damião – de como fez fortuna, venceu o Diabo e enganou a Morte com as Graças de Jesus Cristo" terá apresentação gratuita no Araretama, na quinta-feira (25), e no Bosque da Princesa, no domingo (28).

O evento é resultado de uma parceria entre a Prefeitura e o Governo do Estado, por meio do Programa de Ação Cultural.

PÁGINA 7

MELHOR IDADE PODE PARTICIPAR DE SELETIVA PARA OS JORI

As pessoas com 60 anos ou mais podem participar da seletiva para os Jori – Jogos Regionais do Idoso – até domingo (28). Nesta terça-feira (23), os atletas da Melhor Idade poderão marcar presença nos jogos de buraco, a partir das 15 horas, no CCI da Vila Rica.

ESPORTES 8

Divulgação

Vôlei adaptado é uma das modalidades de destaque na competição

EDITORIAL

Longe da meta, mas eficiente

Economia com horário de verão fica longe do estimado

Parou. Ou pelo menos deveria ter acabado aquela 'cara' de sono pela manhã. Já que o horário de verão foi concluído de sábado (20) para domingo (21).

Assim, nas áreas onde vigorou o adiantamento do relógio em uma hora, já está tudo normal, e as pessoas ainda 'ganharam' um hora a mais no fim de semana.

Mas, independentemente, de quem gosta ou não do horário de verão, ou dos indiferentes à iniciativa, fato é que o ONS – Operador Nacional do Sistema Elétrico – já contabilizou a economia gerada com o fato.

Segundo o órgão, até sexta-feira (19), o País economizou R$ 162 milhões durante o horário de verão deste ano. A economia foi possível porque, com o horário diferenciado, não foi preciso adicionar mais energia de usinas termelétricas para garantir o abastecimento do Brasil nos horários de pico.

A expectativa inicial do ONS, no início do horário de verão, era de uma economia de R$ 240 milhões em função da diminuição de geração térmica. O operador ainda não explicou porque a meta não foi atingida.

Mas haja informação para justificar o porquê de ter obtido apenas pouco mais da metade esperada.

Realmente, não sabemos quais dados serão passados pelo Governo, no entanto, vai ficar difícil explicar a ausência de atingir ou, sequer, chegar próximo à meta.

Contudo, vale ressaltar o lado positivo, pois economia houve, ainda que tenha ficado distante do imaginado.

A diminuição de demanda equivale a uma redução de energia de 0,5% da carga nas regiões Sul, Sudeste e Centro-Oeste, onde o horário de verão foi implementado. Segundo o Operador Nacional do Sistema Elétrico, a continuidade da aplicação do horário de verão representa um custo evitado de investimento no sistema elétrico de R$ 7,7 bilhões, que seriam necessários caso a medida não fosse adotada.

Nos 126 dias em que o horário diferenciado vigorou, houve uma redução da demanda no horário de pico de consumo de 2.598 megawatts (MW), sendo 1.950 MW no subsistema Sudeste/Centro-Oeste, e 648 MW no subsistema Sul. Esta diminuição representa aproximadamente 4,5% da demanda de ponta dos dois subsistemas. No caso do subsistema Sudeste/Centro-Oeste, a queda equivale a uma vez e meia a carga no horário de ponta de Brasília. No Sul, representa o dobro da carga no horário de ponta de Florianópolis.

"O principal benefício do horário de verão é o aumento da segurança operacional, resultante da diminuição dos carregamentos na rede de transmissão, proporcionando maior flexibilidade operativa para a realização de manutenção em equipamentos", informou o ONS.

Bom, valeu a pena. Esperamos que para o ano que vem, os índices sejam alcançados.

ESTAMOS CONTRATANDO ENCANADORES

Com experiência em instalações prediais ou comerciais, para trabalhar em Pindamonhangaba, interessados deverão enviar o Currículo para o e-mail: bruno@engemav.com.br ou ligar para (11)7870-5701.

Mariana Aydar fará show em Pinda em março

A Prefeitura de Pindamonhangaba, por meio do Departamento de Cultura, está recebendo, por mais um ano, o Circuito Cultural Paulista (Governo Estadual). As ações na cidade começam no dia 27 de março, com o show da cantora de MPB Mariana Aydar. A apresentação será realizada no Teatro Galpão, às 20 horas, com entrada gratuita. Em breve, serão divulgadas mais informações a respeito da troca dos ingressos e do restante da programação para este ano.

Divulgação

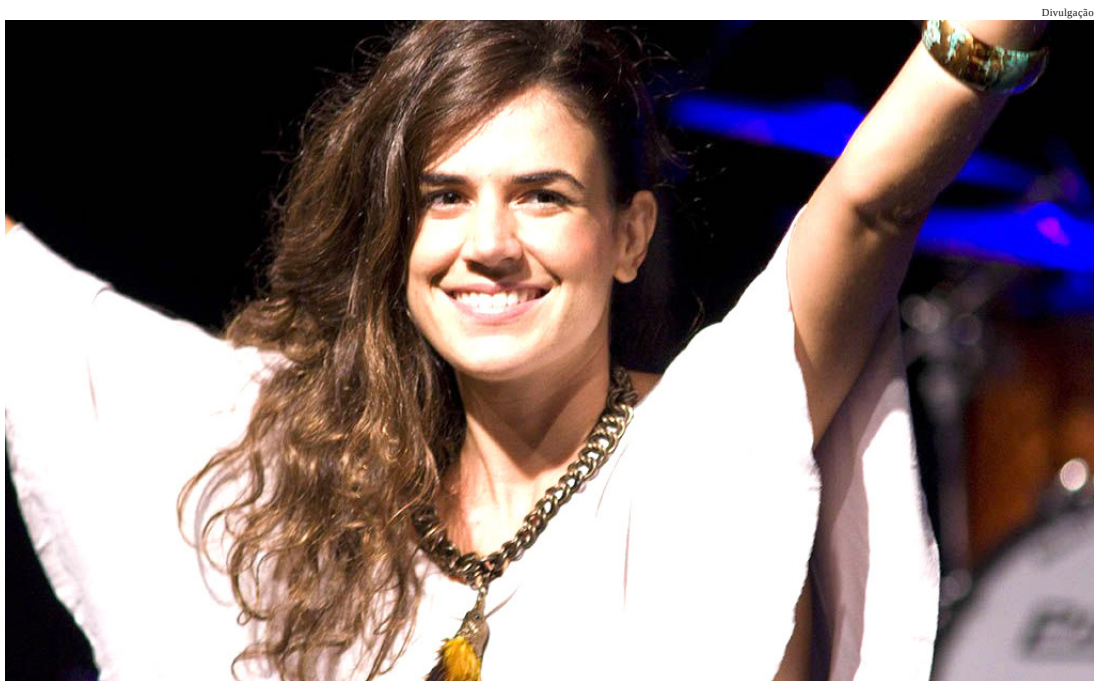

Bibliotecas agradecem por doação de livros

As bibliotecas públicas municipais agradecem a população de Pindamonhangaba pelas doações de livros novos e seminovos realizadas durante o ano de 2015. A instituição recebeu muitas doações, que estão sendo cadastradas e serão disponibilizadas para os munícipes associados nas seis unidades do município.

"A Biblioteca Vereador Rômulo Campos D'Arace agradece aos munícipes de Pindamonhangaba pelas doações de livros novos e seminovos às bibliotecas. Muitas pessoas estão sendo beneficiadas com essas leituras. Aproveitamos para dizer que aceitamos doações de livros em bom estado de conservação", disse a coordenadora das bibliotecas. Novas doações estão sendo aceitas.

As unidades das bibliotecas públicas municipais são: "Ver. Rômulo Campos D'Arace" (Bosque da Princesa), "Maria Bertha César" (Moreira César), "Maria do Carmo dos Santos Gomes" (Vila São Benedito), "Indústria do Conhecimento – Sesi" (São Benedito), Castolira e Araretama.

Após o período de férias, a feira de troca de livros "Seu livro, meu livro" retorna no dia 28 de fevereiro, das 8 às 17 horas, na biblioteca do Bosque. Essa é uma oportunidade para a realização de doações para as bibliotecas, bem como para incentivo à leitura.

Divulgação

As feiras de trocas de livros, realizadas mensalmente, são oportunidades para a realização de doações às bibliotecas

Conselho de Patrimônio Histórico aprova estudo para novos tombamentos municipais

Em reunião realizada no dia 2 de fevereiro, o Conselho Municipal de Patrimônio Histórico, Cultural, Ambiental e Arquitetônico de Pindamonhangaba, aprovou as solicitações de estudos para o tombamento municipal dos bens históricos Capela do Sant'Ana – solicitação efetuada via Ministério Publico do Estado de São Paulo –, e Usina Izabel, demanda do próprio conselho, ambos prédios privados com grande representativa histórica para o município.

Segundo o presidente do Conselho de Patrimônio, Gustavo Tótaro, os próximos passos serão oficializar os proprietários e iniciar os trabalhos técnicos de levantamento histórico de ambos os prédios. Em seguida, o tema será recolocado em pauta para avaliação do colegiado se os bens devem ser tombados. Caso haja aprovação, serão encaminhadas ao executivo municipal as solicitações para tombamento e para os locais serem considerados como Patrimônio Cultural Municipal.

Divulgação

Usina Izabel, localizada no Ribeirão Grande

Fundação Dr. João Romeiro — **EXPEDIENTE** — Tribuna do Norte

Criada pela Lei Nº 1.672 de 6 de Maio de 1980 - Órgão mantenedor do Jornal Tribuna do Norte - CNPJ: 50455237/0001-35 - Prédio Domingos José Ramos Mello (Gaúcho)

PRESIDENTE DA FUNDAÇÃO DR. JOÃO ROMEIRO: Antônio Aziz Boulos
EDITOR CHEFE: Odirley Pereira MTb Nº 48.651
RESPONSABILIDADE: Os textos assinados são de inteira responsabilidade do autor.
REDAÇÃO E BALCÃO DE ANÚNCIOS: Praça Barão do Rio Branco, 25, Centro. Tel / Fax (12) 3644-2077 - CEP 12.400-280 - Pindamonhangaba São Paulo
REPRESENTANTE NACIONAL: RGD-Comunicação S/C Ltda
Rua Duarte de Azevedo, 532 - Santana - CEP 02036-022 - São Paulo/SP - Tel./Fax: (11) 2971-1000 - (E-mail: rgdribas@uol.com.br) -
IMPRESSÃO: S. Billota e Billota Ltda - ME - (12) 3301-5005 - Lorena/SP.

TRIBUNA NA NET
www.tribunadonorte.net
www.jornaltribunadonorte.com.br
contato@tribunadonorte.net

CIDADE

Ministro dos Transportes parabeniza Pinda pelo combate ao Aedes

A luta para combater o mosquito Aedes aegypti, transmissor da dengue, febre chikungunya e zika vírus, é constante em Pindamonhangaba. O ministro dos Transportes, Antonio Carlos Rodrigues, visitou a cidade na sexta-feira (19) para participar do Dia Nacional de Mobilização das Escolas contra o Aedes e diz que vai levar o exemplo do município para outras cidades, pois Pinda tem realizado 'um excelente trabalho'.

No dia, foram realizadas vistorias em escolas de todo o país. Nesta data, o ministro conheceu as ações desenvolvidas na Escola Municipal Professora Gilda Piorini Molica, no São Judas. A Secretaria de Educação e Cultura de Pindamonhangaba desenvolve um trabalho contínuo de prevenção, durante o ano inteiro.

As atividades na escola contaram com a presença do prefeito de Pindamonhangaba, vereadores, comandantes das unidades militares do município, autoridades municipais e representantes do Ministério dos Transportes, além dos pais de alunos.

Quem passou pela escola pôde presenciar apresentação teatral, palestra sobre prevenção, apresentação de coreografia, exposiçãodas ações preventivas e conhecer os jogos criados pelos professores e alunos.

"Atingimos 42 mil familiares por meio de nossos alunos – isso se considerarmos uma família de quatro integrantes. Ações pontuais têm sido desenvolvidas em todos os componentes curriculares e projetos. Realizamos ações educativas e pedagógicas envolvendo a comunidade", comentou a secretária de Educação e Cultura.

Divulgação

Alunos assistiram ao teatro educativo sobre o tema

Divulgação

Apresentação de coreografia e música sobre o Aedes

AUTORIDADES PARABENIZAM OS PROFISSIONAIS

Todos os profissionais da Prefeitura foram parabenizados pelo prefeito e pelo ministro dos Transportes. Ambos afirmaram que o combate ao mosquito deve ser diário e que os servidores têm realizado um trabalho muito bonito.

O prefeito de Pindamonhangaba enfatiza que esta ação com as crianças é muito boa porque os pequenos irão fiscalizar a própria casa e também cobrar atitudes dos pais. "Além de fazermos a nossa missão diária também contamos com a população. Às vezes, fazemos a limpeza de manhã e no período da tarde já têm materiais jogados novamente", destacou.

O ministro afirmou que Pinda é muito importante para o Brasil e espera que as demais cidades sigam o exemplo deste município. "Fiquei bastante feliz com tudo o que vi nesta escola. A administração está fazendo um excelente trabalho, parabéns a todos os envolvidos", elogiou.

Palestras, passeatas, interação entre pais e alunos marcam mobilização nas escolas municipais no sábado

As escolas da Rede Municipal de Ensino também estão se mobilizando contra o Aedes aegypti, com ações em suas unidades. No sábado (20), que foi considerado dia letivo voltado para o desenvolvimento de atividades com as famílias dos alunos, as escolas municipais e os centros municipais de educação infantil de todas as regiões do município realizaram ações diferentes, voltadas para a conscientização da população contra o mosquito transmissor da dengue, zika e chikungunya.

Além dos trabalhos nas escolas, com criação coletiva de cartazes e faixas, tendo participação de pais e alunos, algumas unidades levaram as crianças para passeatas nas ruas dos bairros e distribuição de panfletos para a comunidade. Na última semana, o Exército também esteve em ação, com a realização de palestras para diversos alunos do Ensino Fundamental.

As ações são contínuas e devem ser realizadas ao longo da semana, abrangendo os cerca de 13 mil estudantes atendidos pela Rede Municipal de Ensino, que serão multiplicadores das informações para acabar com os criadouros do Aedes aegypti junto de seus pais, familiares e amigos.

Divulgação

Passeata de alunos do Araretama pelas ruas do bairro

Divulgação

Alunos do Castolira, pais e professores também saíram em passeata pelas ruas, conscientizando moradores

Vereador Professor Eric solicita ao Executivo recapeamento asfáltico para ruas da Vila São Paulo

Na sessão ordinária realizada no dia 12 de fevereiro, por meio de requerimentos aprovados em Plenário, o vereador Professor Eric (PR) solicitou ao Prefeito que o Departamento de Obras e Serviços de Pindamonhangaba adote providências para o recapeamento asfáltico nas ruas Jacyrema de Castro Giulianetti Almeida, Roberto Morgado Pereira, Ivanir Aparecida de Lima, Ariano Rodrigues da Silva, Laura de Goddoy Fonseca, Moisés Mourão Neto, José Lino de Macedo, Odila Vieira de Barros, José Benedito dos Santos Filho, Belmiro Claro Cortez, Odilon Ferreira, Joaquim da Costa e Baltazar da Costa "Caboclo" e na avenida Dois, todas da Vila São Paulo.

Preocupado com o conforto e a segurança dos moradores do bairro, o vereador Professor Eric vem batalhando para trazer cada vez mais melhorias à região. "É visível a necessidade de que todas as ruas sejam recapeadas, pois devemos levar em conta que o bairro Vila São Paulo já tem mais de 10 anos e desde sua criação nunca recebeu manutenção em seu asfalto. Com isso, várias pessoas já se acidentaram pelo fato de o asfalto estar irregular, sem contar os buracos, pois quando chove, eles acumulam água, tornando-os um local perfeito para a proliferação do mosquito transmissor da dengue", afirmou o vereador.

Professor Eric salienta, ainda, que os moradores sofrem com a poeira, devido ao pó de asfalto estar se desfazendo, e isso está causando problemas respiratórios nos moradores. "Enfim, são vários problemas causados pelas péssimas condições do asfalto. Porém, tenho certeza que num futuro próximo esse problema será resolvido", concluiu o vereador Professor Eric.

Fale com o vereador Professor Eric
professoreric@camarapinda.sp.gov.br
gabinete: 3644-2269 ou 3644-2270.
facebook : Professor Eric

FELIPE CÉSAR – FC REFORÇA PEDIDO PARA AUMENTO DE POLICIAIS EM PINDAMONHANGABA

Vereador diz que efetivo precisa ser ampliado em proporções que possam suprir e oferecer mais segurança à população e diminuir a violência na cidade

O Presidente da Câmara de Pindamonhangaba, Vereador Felipe César – FC (PMDB) reforça e insiste junto ao Governador Geraldo Alckmin para que o Executivo Estadual autorize o aumento do efetivo policial civil e militar na cidade. Ele faz questão de enfatizar que o município cresce rapidamente, com a construção de conjuntos residenciais e o surgimento de novos empreendimentos. Com a assinatura do convênio da chamada "Atividade Delegada", o presidente Felipe César – FC sugere que este efetivo seja aumentado em proporções que possa suprir e oferecer mais segurança para a população. "É necessário aumentar este número para que a violência seja reduzida em nossa cidade", disse o Vereador.

CAMINHÃO FUMACÊ INTENSIFICA TRABALHO

O Vereador Felipe César – FC enviou ofício ao Prefeito, solicitando para que o "caminhão fumacê" circule por todas as ruas de Pindamonhangaba, em especial, naquelas em que a incidência de proliferação do mosquito transmissor da dengue seja grande. E após todas as solicitações do vereador Felipe César, o veículo está circulando com maior intensidades por todas as ruas do município. O Presidente da Câmara afirma que essa medida é muito importante, tendo em vista o número alarmante de pessoas contagiadas pela doença (dengue) em nossa cidade. Felipe César - FC pede uma ação mais enérgica visando a prevenção para que possamos erradicar de vez esta epidemia da cidade.

Fale com o Vereador Felipe César – FC
E-mail: felipecesar@camarapinda.sp.gov.br

Janio Lerario defende troca de sinalização de trânsito em frente ao Posto de Coleta de Sangue de Pindamonhangaba

Pedido do vereador é para que seja colocada placa informativa de "Embarque e Desembarque" na rua Major José dos Santos Moreira

Durante a 4ª sessão ordinária realizada na segunda-feira, dia 15 de fevereiro, o 1º secretário da Mesa Diretora da Câmara, vereador Janio Ardito Lerario apresentou a Indicação nº 06/2016, através da qual está reivindicando ao Executivo que proceda a troca de sinalização de trânsito para "Embarque e Desembarque", em frente ao Posto de Coleta de Sangue de Pindamonhangaba. O documento foi aprovado por unanimidade pelo plenário da Casa. O Posto de Coleta fica na rua Major José dos Santos Moreira, considerada uma das vias mais movimentadas do município.

Janio Lerario justifica sua solicitação afirmando que "a reivindicação é dos usuários que usam os serviços do órgão". Ele enfatizou que o trânsito nesta região da cidade é intenso, com grande fluxo de veículos, motos e ônibus. "Em frente ao Posto de Coleta de Sangue há uma placa de sinalização de trânsito de 'Parada de Veículo Oficial' e segundo os munícipes fica difícil a parada de carros particulares para desembarcar as pessoas, principalmente os idosos", esclarece o vereador Janio Lerario.

Por sua experiência, Janio acredita que essa modificação simples iria facilitar a vida de muitos cidadãos de nossa cidade que dependem dos serviços do Posto de Coleta de Sangue. "O objetivo é permitir que as pessoas possam desembarcar no local com segurança e da forma como está hoje elas ficam impossibilitadas de fazer isso, por falta de uma vaga próximo ao Posto de Coleta na rua Major José dos Santos Moreira", concluiu o vereador Janio Ardito Lerario.

Fale com o Vereador Janio Lerario
Telefones: (12) 3644-2251 e 3644-2252
e-mail: janiolerario@camarapinda.sp.gov.br

Vereador Cal requer recapeamento de ruas do Distrito e ônibus para o final do Maricá

Parlamentar pede que o Executivo atenda os bairros que estão com as ruas esburacadas e que ônibus do Maricá circule até as últimas vias do bairro

O vereador José Carlos Gomes – Cal (PTB) reitera através dos requerimentos nº 16/2016 e 421/15, enviados para a Administração Municipal, pedido ao Executivo que sejam iniciadas as obras do recapeamento das ruas do Distrito de Moreira César, com intuito de atender os bairros que estão com suas ruas esburacadas, principalmente o Terra dos Ipês I e em sequência as ruas da Vila São Benedito, que ainda não foram contempladas, assim como as ruas e avenidas do Pasin.

O vereador enfatiza que devido as fortes chuvas que estão ocorrendo nesse começo de ano, a situação das ruas e avenidas do Distrito de Moreira César se agravaram, ficando algumas difícil de se transitar com veículos.

Ônibus até o final do Maricá

Em atenção a Associação dos Moradores do bairro Maricá, o vereador Cal enviou um requerimento ao Prefeito Vito Ardito Lerario, e a Empresa de Ônibus Viva Pinda pedindo estudos e uma solução para que os ônibus circulares possam fazer o trajeto até o final da avenida Paraná, em atenção aos moradores das últimas ruas do Maricá, como a rua Orlando Wagner de Castro.

O Presidente da Associação dos Moradores ressalta que talvez seja difícil o ônibus fazer esse trajeto devido dificuldade de manobra para retorno, mas que também pode ser resolvido com as vans realizando esse percurso, pois elas tem mais facilidade para manobras e atenderiam a necessidade dos moradores das ruas finais do bairro, facilitando dezenas de moradores do Maricá.

Fale com o Vereador Cal
Gabinete - telefones: (12) 3644-2267 ou 3644-2268
e-mail:cal@camarapinda.sp.gov.br
facebook:vereadorcal

Toninho da Farmácia reitera o início da campanha de vacinação de cães e gatos

Fotos: Divulgação

O vereador Toninho da Farmácia (PDT) reitera o requerimento 1.472/2015, no qual requer o início imediato da campanha de vacinação anti rábica em nosso município.

O parlamentar destaca o caráter social desta campanha, pois muitos munícipes não possuem recursos para arcar com os custos da vacinação.

A vacinação de cães e gatos é de suma importância para a proteção do pet, também proporciona imunidade sobre a doença, ou seja, faz com que o organismo crie anticorpos necessários para que se um dia, o animal entrar em contato com a doença, ele esteja preparado para combatê-la.

Para que os animais tenham uma vida saudável e longa devem receber todas as vacinas necessárias. O filhote que não receber a vacina tem uma grande probabilidade de contrair uma doença infecciosa e não atingir a idade adulta. Já os adultos podem adoecer em qualquer momento de sua vida, se não forem vacinados.

Outra importância na vacinação são as zoonoses, isto é, doenças transmitidas de animais para nós humanos, como exemplo temos a leptospirose e a raiva.

As doenças mais comuns e que mais matam nossos cães são: leptospirose, parvovirose, hepatite infecciosa, cinomose, coronavírus, parainfluenza e raiva.

As doenças que mais acometem os gatos são: panleucopenia, rinotraqueite, calcivirose, leucemia felina e raiva.

Para que seu filhote receba a vacina é preciso que esteja saudável, alimentando-se bem e sem presença de vermes. Assim, se faz necessário levar o filhote ao médico veterinário, pois somente ele tem condições de avaliar a saúde do animal, podendo instituir o programa de vacinação mais adequado.

Fale com o vereador Toninho da Farmácia
Gabinete: 3644-2259 / 3644-2260
toninhodafarmacia@camarapinda.sp.gov.br
www.facebook.com/verpindatoninhodafarmacia

Magrão pede que Prefeitura vistorie árvores da cidade

Vereador quer que o Departamento competente monitore as árvores para evitar riscos de queda e possíveis ataques de doenças

Fotos: Divisão de Comunicação/CVP

Vereador Magrão (destaque) quer uma rigorosa vistoria nas árvores de grande porte e antigas para evitar novos acidentes em Pindamonhangaba

Após protocolar o requerimento nº 170/2016, nesta segunda-feira, dia 12, o vereador Magrão (PPS) está solicitando ao Poder Executivo que faça uma ampla vistoria em todas as árvores de grande porte de ruas, avenidas, praças e escolas de Pindamonhangaba. O objetivo é promover o monitoramento dessas árvores no que diz respeito aos riscos de queda, necessidade de podas e possíveis ataques de doenças.

Durante uma forte chuva na cidade no último dia 8, uma árvore centenária que estava dentro de uma escola na região central de Pindamonhangaba acabou caindo sobre um ponto de ônibus. No acidente, uma mulher foi atingida e veio a falecer. "Sabemos que eventos da natureza são imprevisíveis, mas peço uma atenção do Poder Público para fazer uma rigorosa vistoria nas árvores da cidade, principalmente aquelas de grande porte e antigas, a fim de monitorá-las quanto aos eventuais problemas que possam ocorrer, como quedas, podas e doenças. Entendo que essa ação pode evitar novos acidentes como o ocorrido no centro", concluiu o vereador Magrão.

Fale com o vereador Magrão:
Gabinete Tels. (12) 3644-2263 ou 3644-2264
e-mail: vereadormagrao@camarapinda.sp.gov.br
Facebook: Carlos Moura Magrão

O conteúdo editorial desta página é de inteira responsabilidade da Divisão de Comunicação da Câmara de Vereadores de Pindamonhangaba.

Divisão de Comunicação
Chefe da Divisão de Comunicação: **Robson Luís Monteiro (MTb 18.021)** - (12) 3644-2275 - imprensa@camarapinda.sp.gov.br
Assistente de Imprensa Parlamentar: **Luiz Carlos Pinto (MTb 32.783)** - (12) 3644-2279 - comunicacao@camarapinda.sp.gov.br

COTIDIANO

Repartições públicas realizam ações contra mosquito Aedes aegypti

Além das ações dentro das escolas, os setores da Prefeitura de Pindamonhangaba também estão realizando ações contra o Aedes, conforme diretriz do Governo Federal, por meio do Ministério da Educação.

Na sexta-feira (19), por exemplo, a equipe da Subprefeitura realizou uma "Força-Tarefa" em seu pátio, fazendo busca por possíveis criadouros do mosquito. A equipe da Secretaria de Esportes também se mobilizou na sexta-feira (19), levando dezenas de alunos de ginástica localizada e alongamento de diversos bairros até o CE "João do Pulo" para uma palestra contra o Aedes, por meio da Secretaria de Saúde.

A intenção é dar continuidade às ações nesta semana, mobilizando comunidade e funcionários, criando multiplicadores de informações contra o Aedes aegypti.

Divulgação

Palestra realizada no "João do Pulo" com alunos da ginástica localizada e alongamento

Viaduto dos Sagrados Corações é recapeado

A Prefeitura realizou obras de recapeamento asfáltico no Viaduto dos Sagrados Corações, na sexta-feira (19). A obra complementou as melhorias realizadas no local, após a reforma da passagem de pedestres, derrubada recentemente devido a fortes chuvas. Para a realização do serviço, o local ficou interditado durante o dia todo.

Divulgação

Durante as obras, viaduto ficou interditado

Mulheres de Pinda representam o Estado de São Paulo em Conferência Nacional

Divulgação

As mulheres debateram várias propostas para levar à Conferência Nacional

Foi realizada nos dias 15 e 16 de fevereiro a IV Conferência Estadual de Políticas para Mulheres. O evento evidenciou, também, a necessidade e a urgência de implementar políticas públicas que assegurem a participação da mulher de forma paritária nos espaços de poder e de decisão no Brasil. Pindamonhangaba terá três representantes na Conferência Nacional, pois, elas foram eleitas delegadas.

De acordo com a presidente do Conselho Municipal dos Direitos da Mulher de Pindamonhangaba, Simone Braça, durante dois dias, as delegadas, observadoras e convidadas debruçaram-se sobre as propostas, resultado das 91 conferências municipais e intermunicipais realizadas em todo o Estado de São Paulo. Para facilitar os debates, foram criados grupos de trabalho, que discutiram as ações baseados nos quatro eixos temáticos.

"Todas foram unânimes em ressaltar a necessidade de as mulheres estarem organizadas nas secretarias, coordenadorias e nos seus conselhos. Na verdade, as mulheres querem representatividade, que os partidos façam efetivamente as cotas de gênero, que os grandes avanços sejam mantidos e que novos desafios sejam alcançados", comenta Simone Braça.

Ela conta que ser presidente do CMDM de Pindamonhangaba é uma honra e as delegadas eleitas de Pinda são duas da sociedade civil e uma representante do Governo Municipal. Ao todo, foram escolhidas 424 delegadas, que representarão o Estado durante a 4ª Conferência Nacional de Políticas para as Mulheres, que será de 10 a 13 de maio, em Brasília.

"Vamos para Brasília com propostas muito boas. A conferência foi extremamente positiva, com contribuições importantes, que realmente valorizam o nosso estado e município. No total, o Estado aprovou 15 propostas para a Nacional, além do apontamento de cinco avanços e cinco desafios relacionados às políticas públicas. Vale ressaltar que Pindamonhangaba, em sua 3ª Conferência Municipal, em 2015, o nosso prefeito assinou o Pacto Municipal de Enfrentamento a Violência contra Mulher", finaliza a presidente do CMPD Pindamonhangaba.

PREFEITURA MUNICIPAL DE PINDAMONHANGABA
PUBLICIDADE DOS PROCESSOS DE LICITAÇÃO

*** ABERTURA DE ENVELOPE DE SEGUNDO COLOCADO ***

PREGÃO Nº. 240/2015 (PMP 26550/2015)
A Prefeitura comunica que a abertura do envelope dizendo conter documentos de habilitação da empresa classificada em segundo lugar na licitação supra, que cuida da "aquisição de brinquedos e jogos educativos para as unidades escolares do município", fica marcada para o dia 03/03/2016, às 14h30 no mesmo local do evento anterior.

***** CONTRATO *****

PREGÃO Nº. 289/2015 (PMP 31228/2015)
Objeto: aquisição de equipamentos de cozinha para atendimento as escolas da rede municipal de ensino, conforme termo de referência.
Contrato 024/2016.
Data de assinatura: 27/01/2016.
Vigência: 12 meses.
Valor: R$ 49.794,72.
Contratante: Prefeitura Municipal de Pindamonhangaba.
Gestor do contrato: Secretaria de Educação e Cultura.
Assina pela contratante: Maria Aparecida Pedroso Rocha Pena.
Contratada: Dax Comercio e Serviços EIRELI ME.
Assina pela contratada: Agostinho Grunewald.
Contrato 025/2016.
Data de assinatura: 27/01/2016.
Vigência: 12 meses.
Valor: R$ 24.817,82.
Contratante: Prefeitura Municipal de Pindamonhangaba.
Gestor do contrato: Secretaria de Educação e Cultura.
Assina pela contratante: Maria Aparecida Pedroso Rocha Pena.
Contratada: Waldir G. da Silva Industrial EPP.
Assina pela contratada: Waldir Garra da Silva.

***** ADITAMENTO *****

PREGÃO Nº. 002/2015 (PMP 3800/2015)
Objeto: aquisição de refeições diárias ininterruptas (almoço a jantar) para o corpo de bombeiros de Pindamonhangaba.
Aditamento 01/2016 ao contrato 040/2015.
Data de assinatura: 04/02/2016.
Vigência: prorrogada até 25/02/2017.
Contratante: Prefeitura Municipal de Pindamonhangaba.
Assina pela contratante: Edson Macedo de Gouvêa.
Contratada: Moiano César e Cia. Ltda.
Assina pela contratada: Felipe Moiano César.

CONSELHO MUNICIPAL DE PARTICIPAÇÃO E DESENVOLVIMENTO DA COMUNIDADE NEGRA DE PINDAMONHANGABA

CONVOCAÇÃO PARA A 1ª REUNIÃO EXTRAORDINÁRIA DE 2016

Ficam convocados todos os conselheiros municipais do Conselho Municipal de Participação e Desenvolvimento da Comunidade Negra de Pindamonhangaba e demais interessados para a 1ª Reunião Extraordinária, a saber:

- Data: 03/03/2016
- Horário: 18 horas
- Local: Sede do Conselho – Travessa Rui Barbosa, 37 – Centro
- Pauta:
  - Abertura Oficial
  - Plano de Ação do Conselho da Comunidade Negra
    - Devolutiva das Ações desenvolvidas de dezembro até o momento atual
    - Programação das ações a serem realizadas em 2016
  - I Simpósio de Conselhos Municipais de Pindamonhangaba
  - Sede do Conselho
    - Congregação de outros Conselhos Municipais

Antonio Rogério Lemes de Souza (Pai Rogério)
Presidente do CMPDCN

A Empresa R. N. TAVARES SUCATAS ME, inscrita no CNPJ n.º 08.471.722/0001-36, estabelecida a Rua Bananal , nº 70, Bairro Cidade Nova, Pindamonhangaba SP, pede o comparecimento do funcionário RODRIGO PEREIRA DOS SANTOS, portador da CTPS n.º 66597 serie 353 SP, admitido em 04/11/2015, ausente desde 08/01/2016, no prazo de 48 horas, pela terceira vez consecutiva. O não comparecimento caracterizara ABANDONO DE EMPREGO, conforme as Leis Trabalhistas em vigor

PREFEITURA MUNICIPAL DE PINDAMONHANGABA
EDITAL DE NOTIFICAÇÃO
CONTROLE 059 - 16

A Prefeitura Municipal de Pindamonhangaba notifica o Sr (a) BRUNO BARROS SANTOS., responsável pelo imóvel situado a RUA SUÇA, S/N , Bairro SANTANA inscrito no município sob a sigla NE11.12.15.006.000, para que efetue a limpeza do referido imóvel e a retirada dos materiais/ entulhos do mesmo, no prazo de 07 dias a contar da data desta publicação. Em atendimento e conformidade com o artigo 32º da Lei 1.411 de 10/10/1974 c/c artigo 1º da Lei 2490 de 06/11/1990, alterada pela Lei 5379 de 26/04/2012 artigo 1º item I. Realizar atualização do cadastro do imóvel é de responsabilidade do contribuinte proprietário, conforme divulgado na Tribuna do Norte de 29/ outubro/2015.

Rosana da Silva Monteiro
Diretora do Departamento da Administração

EDITAL DE INTIMAÇÃO DE ÚNICA HASTA, COM PRAZO DE 30 DIAS. Edital de Praça Única de Bem Imóvel, expedido nos autos da Ação de Execução Hipotecária, movida por Transcontinental Empreendimentos Imobiliários Ltda contra Benedito Adalberto Tuão, Processo nº 0004424-80.2001.8.26.0445. O Dr. Hélio Aparecido Ferreira de Sena, Juiz de Direito da 3ª Vara Cível do Foro da Comarca de Pindamonhangaba, na forma da Lei, Faz Saber que no dia 29/04/2016, às 14:30 horas, no saguão do fórum localizado na Rua Alcides Ramos Nogueira, 780- Real Ville, Pindamonhangaba, o Leiloeiro Oficial designado, levará em Praça Única o bem abaixo descrito a quem mais der acima da avaliação. caso não haja licitantes na ocasião em que o bem será entregue a quem mais der, por preço não inferior ao saldo devedor, o qual monta até 10 de março de 2015 a quantia de R$ 131.774,48, acrescido dos demais encargos em atraso, devendo ser atualizado até a data da praça. Imóvel: Av. Espanha, nº 457, lote 72, quadra 15, com área de 187,50m², Residencial Pasin, Pindamonhangaba, conforme matrícula 10.038 do Registro de Imóveis de Pindamonhangaba/SP, no qual está registrada hipoteca em favor da exequente. Pelo presente edital fica a executada intimada da designação supra, caso não seja localizada pessoalmente, eventuais contribuições condominiais incidentes sobre o imóvel correrá por conta do arrematante, eventuais créditos relacionados com impostos, taxas e contribuições de melhorias incidente sobre o imóvel a ser alienado em praça única ficarão sub-rogados no preço da arrematação, nos termos do § único do art. 130 do C.T.N. destaca-se que o produto da venda do imóvel será reservado para satisfazer eventual crédito da Caixa Econômica Federal - CEF para com o exequente, não consta notícia nos autos, de recurso ou causa pendente de julgamento sobre o bem a ser alienado em hasta pública, não comparecendo licitantes o bem descrito será adjudicado em favor da exequente nos termos da lei nº 5.741/71. O presente será afixado e publicado na forma da lei. NADA MAIS. Dado e passado nesta cidade de Pindamonhangaba, aos 29 de janeiro de 2016.

CONSELHO MUNICIPAL DOS DIREITOS DA Mulher PINDAMONHANGABA

Convocação para a 1ª Reunião Extraordinária do CMDM – 2016.

Ficam as senhoras conselheiras titulares e suplentes, do CMDM convocadas a comparecerem, na data e local abaixo, para a realização da **1ª reunião extraordinária**, cuja pauta vem a seguir:

Pauta:

- Relatório da Conferência Estadual
- Programação dia 8 de Março
- Roteiro Tribuna Livre

Dia: **22/02/2016** *(segunda-feira)*
Horário: **14h** *(tolerância de 10min)*
Duração: Aproximadamente 2 horas
Local: Casa dos Conselhos – Travessa Rui Barbosa, 37 - Centro

Observação:

As conselheiras que não puderem comparecer, respeitando o Regimento Interno, deverão justificar a ausência através do email – cmdm@pindamonhangaba.sp.gov.br

Simone Braça
Presidente do Conselho Municipal dos Direitos da Mulher

Pelo presente, ficam convocados todos os membros da Casa São Francisco de Assis de Pindamonhangaba, para participarem da Assembleia Geral, a ser realizada no dia 04 de março de 2016 às 19h em primeira convocação e em segunda convocação às 19:30, na sede da entidade, de conformidade com os artigos 18 e 20 do Estatuto Social, para tratar a eleição da nova Diretoria, aprovação das contas e homologação do balanço do exercício de 2015, elaboração do plano de trabalho e atividades.

Pindamonhangaba,18 de fevereiro de 2016
Alzira Maria Ussier Zola
Presidente

Prefeitura Municipal de Pindamonhangaba
Estado de São Paulo

PREGÃO REGISTRO DE PREÇOS Nº 330/2015

A Prefeitura comunica que no **PPRP nº 330/2015** de "**contratação de empresa para prestação de serviços de copias para Secretaria de Planejamento**", foi elaborada a Ata para Registro de Preços abaixo, com validade de 12 meses, assinadas em 04/02/2016:

ATA nº 040/2016		Empresa: DIGITAL SMART IMPRESSÕES LTDA – ME		
ITEM	UNID. DE MEDIDA	DESCRIÇÃO	VALOR UNITÁRIO (R$)	CONSUMO ESTIMADO ANUAL
1	UNID.	SERVIÇOS DE CÓPIA. - A0 MONO	6,00	400
2	UNID.	SERVIÇOS DE CÓPIA. - A0 COLOR	8,00	1.200
3	UNID.	SERVIÇOS DE CÓPIA. - A1 MONO	5,00	500
4	UNID.	SERVIÇOS DE CÓPIA. - A1 COLOR	7,00	1.000
5	UNID.	SERVIÇOS DE CÓPIA. - A2 MONO	3,00	400
6	UNID.	SERVIÇOS DE CÓPIA. - A2 COLOR	3,50	500
7	UNID.	SERVIÇOS DE CÓPIA. - A3 MONO	2,00	500
8	UNID.	SERVIÇOS DE CÓPIA. - A3 COLOR	2,50	2.800

PREGÃO REGISTRO DE PREÇOS Nº 296/2015

A Prefeitura comunica que no **PPRP nº 296/2015** de "**contratação de empresa para locação de estruturas, com ou sem mão de obra, responsabilidade técnica em montagem, desmontagem e operação em estruturas metálicas para coberturas, pisos e afins para atendimento apoiar as festividades do calendário oficial do município de Pindamonhangaba e eventos realizados pela prefeitura por um período de 12 (doze) meses**", foi elaborada a Ata para Registro de Preços abaixo, com validade de 12 meses, assinadas em 18/01/2016:

ATA nº 033/2016		Empresa: F L SANI EXPRESS LOCAÇÕES E EVENTOS LTDA EPP		
ITEM	UNID. DE MEDIDA	DESCRIÇÃO	VALOR UNITÁRIO (R$)	CONSUMO ESTIMADO ANUAL
01	und	PRESTAÇÃO DE SERVIÇOS PARA REALIZAÇÃO DE EVENTOS - LOCAÇÃO DE CADEIRA PLÁSTICA Cadeira de plástico PVC, cor branca, com braço, com garantia de sustentação de no mínimo 120 kg; Unidade de requisição: unidade por dia. UN: und	5,94	4.000
02	und	PRESTAÇÃO DE SERVIÇOS PARA REALIZAÇÃO DE EVENTOS - LOCAÇÃO DE MESA PLÁSTICA Mesa quadrada de plástico PVC na cor branca, de no mínimo 80x80, altura padrão para mesas. Unidade de requisição: unidade por dia. UN: und	9,90	1.000

EDITAL DE CITAÇÃO

Processo Físico nº: 0501443-64.2014.8.26.0445
Classe: Assunto: Execução Fiscal - IPTU/ Imposto Predial e Territorial Urbano
Exeqüente: Prefeitura Municipal de Pindamonhangaba
Executado: Orlando Jose Dias

EDITAL DE CITAÇÃO, COM PRAZO DE 30 DIAS

O(A) MM. Juiz(a) de Direito da SEF - Setor de Execuções Fiscais, do Foro de Pindamonhangaba, Estado de São Paulo, Dr(a). Hélio Aparecido Ferreira de Sena, na forma da Lei, etc.

FAZ SABER aos que virem ou tomarem conhecimento do presente edital de CITAÇÃO DO(A) EXECUTADO(A) ABAIXO RELACIONADO(A), expedido com prazo de 30 dias, que, por este Juízo e respectivo Cartório, processa(m)-se a(s) Execução(ões) Fiscal(is) que lhe(s) move Prefeitura Municipal de Pindamonhangaba, para cobrança de dívidas provenientes de IPTU/ Imposto Predial e Territorial Urbano. Encontrando-se o(a) executado(a) relacionado(a) em lugar incerto e não sabido, foi determinada a CITAÇÃO do(a) mesmo(a), por edital, por intermédio do qual FICA CITADO(A) de seu inteiro teor para, no prazo de 05 (cinco) dias, pagar(em) o(s) débito(s) apontado(s) na(s) C.D.A., acrescido(s) dos encargos legais nela(s) especificados, juros de mora, correção monetária e honorários advocatícios, custas e despesas judiciais, ou garantir a execução na forma do disposto no artigo 9º da Lei 6.830/80, sob pena de serem penhorados bens suficientes para satisfação do débito.

Executado(a): Orlando Jose Dias
Documentos do(a) Executado(a): 311.226.804-06
Execução Fiscal nº: 0501443-64.2014.8.26.0445 - Proc. 1314/2014
Classe – Assunto: Execução Fiscal - IPTU/ Imposto Predial e Territorial Urbano
Data da Inscrição: 13/11/2010
Nº da Inscrição no Registro da Dívida Ativa: 50249, 17890 e 4214442
Valor da Dívida: R$ 903,51

NADA MAIS. Dado e passado nesta cidade de Pindamonhangaba, aos 09 de dezembro de 2015.

DOCUMENTO ASSINADO DIGITALMENTE NOS TERMOS DA LEI 11.419/2006, CONFORME IMPRESSÃO À MARGEM DIREITA

CONSELHO MUNICIPAL DE PARTICIPAÇÃO E DESENVOLVIMENTO DA COMUNIDADE NEGRA DE PINDAMONHANGABA

CONVOCAÇÃO PARA A 1ª REUNIÃO DE 2016

Ficam convocados todos os conselheiros municipais do Conselho Municipal de Participação e Desenvolvimento da Comunidade Negra de Pindamonhangaba e demais interessados para a 1ª Reunião Ordinária, a saber:

- Data: 25/02/2016
- Horário: 18 horas
- Local: Sede do Conselho – Travessa Rui Barbosa, 37 – Centro
- Pauta:
  - Posse Oficial dos Conselheiros
  - Eleição da Diretoria Executiva
  - Leitura e Aprovação do Regimento Interno
  - I Simpósio de Conselhos Municipais de Pindamonhangaba

Antonio Rogério Lemes de Souza (Pai Rogério)
Presidente do CMPDCN

EDITAL DE CONVOCAÇÃO - SETOR FARMACÊUTICO

Pelo presente edital, o Sindicato dos Trabalhadores nas Indústrias Químicas e Farmacêuticas de Pindamonhangaba, Roseira, Aparecida, Potin e Arapei, por seu representante legal, convoca os trabalhadores associados ou não, da categoria dos trabalhadores nas indústrias de produtos farmacêuticos, enquadrados no 10º Grupo, do quadro anexo ao artigo 577 da Consolidação das Leis do Trabalho - CLT, para se reunirem em assembléia geral extraordinária que se realizará no dia 29/02/2016 ás 14h00 na sede do Sindicato, localizada na Rua dos Bentos, nº 481 – São Benedito – Pindamonhangaba - SP, para deliberarem sobre a seguinte ordem do dia: a) Discussão e deliberação sobre a pauta de reivindicações a ser apresentada ao Sindicato representativo da respectiva categoria econômica. b) Outorga de poderes à entidade, por seus representantes legais, para negociação coletiva, celebrar acordos, requerer realização de mesa redonda junto ao MTb, constituir comissão de negociação e, ainda, em caso de malogro das negociações, suscitar dissídio coletivo junto ao Tribunal competente, assistido pela Federação da categoria. c) Discussão e deliberação sobre a cláusula que trata das Contribuições. d) Posicionamento da categoria sobre a eventual realização de movimento paredista em caso de malogro das negociações.. Não havendo número suficiente de acordo com as normas aplicáveis, em primeira convocação, nos horários supra - mencionados, as mesmas se realizarão, no mesmo dia e local, com qualquer número de presentes, para os efeitos de direito. Pindamonhangaba, 23 de Fevereiro de 2016 – Sebastião de Melo Neto

O CONSELHO MUNICIPAL DA PESSOA COM DEFICIÊNCIA – C.M.P.D
E COMISSÃO DA PESSOA COM DEFICIÊNCIA DA O.A.B - PINDA
CONVIDA PAIS DE CRIANÇA COM DEFICIÊNCIA

"O Conselho Municipal da Pessoa com Deficiência e a Comissão de Direitos da Pessoa com Deficiência da OAB, convocam todos os pais e responsáveis das crianças, jovens e adultos com deficiência, que estão matriculados nas escolas públicas da rede municipal e estadual de ensino, a estarem presentes na sede da OAB-Pinda no dia 26/02/16 às 09h00, onde será exposto o tema Inclusão Escolar regida pela Lei 13.146/15, conhecida como a Lei de Inclusão da Pessoa com Deficiência, que está em vigor desde janeiro de 2016.

Na mesma oportunidade, serão colhidos os dados necessários para que possamos buscar soluções de viabilizar a excelência na inclusão escolar em nosso município."

MARCOS GONÇALVES MARTINS
PRESIDENTE DA COMISSÃO OAB

ANDRÉA CAMPOS SALES
PRESIDENTE DO C.M.P.D

VARIEDADES

Divulgação

Espetáculo de rua será apresentado em Pinda nos dias 25 e 28 de fevereiro

Araretama e Bosque recebem espetáculo gratuito e oficinas

A Prefeitura de Pindamonhangaba traz à cidade mais um espetáculo teatral gratuito, por meio do Proac – Programa de Ação Cultural do Governo do Estado de São Paulo, com apresentações no dia 25 de fevereiro no centro comunitário Maria José Ardito Lerário, no Araretama, e no dia 28, no Bosque da Princesa. O espetáculo de rua "As Presepadas de Damião – de como fez fortuna, venceu o Diabo e enganou a Morte com as Graças de Jesus Cristo" está sendo trazido pela Damião e Cia, de Campinas. As apresentações serão às 15 horas.

Além do espetáculo, o grupo oferece, ainda, a oficina "O Palhaço da Folia de Reis e o Trabalho do Ator", nos dias 26 e 27 de fevereiro, das 14 às 18 horas, também gratuitas, no Studio Conatus (av. Abel Corrêa Guimarães, 351, Vila Rica). As inscrições já estão abertas e devem ser realizadas pelo e-mail: cultura.pindamonhangaba@hotmail.com. São somente 15 vagas, para atores, dançarinos e interessados nessa arte.

Mais informações podem ser obtidas no Departamento de Cultura da Prefeitura, que fica no Palacete Tiradentes (antiga Câmara Municipal), praça Barão do Rio Branco, 22, ao lado da igreja São José. Os telefones são 3643-2690 e 3642-1080.

Divulgação

Além das apresentações, a Cia oferece também oficina gratuita sobre o trabalho do ator

A COMPANHIA

A Damião e Cia de Teatro é um grupo de pesquisa e criação de teatro de rua formado por alunos egressos do curso de Artes Cênicas da Unicamp.

Em 2009, a companhia iniciou suas pesquisas através da investigação das diferentes potencialidades que emergem do trabalho do ator na rua. Nessa busca, os atores encontraram potentes matrizes cênico-musicais nas manifestações populares brasileiras e seus brincantes, que se tornaram as grandes referências para a pesquisa do grupo.

Em 2012, a Damião e Cia de Teatro estreou As Presepadas de Damião – de como fez fortuna, venceu o Diabo e enganou a Morte com as Graças de Jesus Cristo. O premiado espetáculo viajou por todo o Brasil, sendo apresentado em mais de 20 festivais, com um público estimado em 10 mil pessoas. Nesta peça, a companhia cria uma comunhão entre artistas e público, que compartilham uma experiência teatral permeada com o clima festivo das festas populares e alicerçada no diálogo entre o homem contemporâneo e as dramaturgias que emergem dos brinquedos tradicionais.

A Damião e Cia de Teatro acredita que a experienciação poética coletiva em local público constitui um importante agente de transformação sociocultural, ao criar rupturas no cotidiano – respiros poéticos em meio ao caos dos problemas diários. Com esse pensamento, desde 2014, a companhia integra a Rede Usina Geradora de Cultura, conjunto de coletivos que compartilham a gestão de espaços na antiga estação ferroviária de Campinas-SP.

SINOPSE DO ESPETÁCULO

"As Presepadas de Damião" é um espetáculo de rua baseado em contos populares de enganar a morte. Na trama, Damião, homem pobre e amigo da vadiagem, tem seu destino transformado ao ser visitado por dois misteriosos viajantes – Jesus Cristo e São Pedro. Em agradecimento a sua hospitalidade, Damião recebe a prenda de três pedidos e acaba alterando o ciclo natural das coisas, ao impedir que a Morte cumpra sua sentença. Através da interpretação de matrizes estéticas da cultura popular brasileira, encontradas no Maracatu, no Cavalo-marinho e na Folia de Reis, a trupe narra a saga desse anti-herói – símbolo de todos os sobreviventes de nosso país que, dia após dia, enganam a morte à sua própria maneira.

FICHA TÉCNICA

Direção: Mário Santana
Dramaturgia: Damião e Cia de Teatro
Trilha Sonora: Damião e Cia de Teatro
Figurinos: Antonio Apolinário
Elenco: André Sun, Bruna Recchia, Lara Prado, Presto Kowask, Rafael D´Alessandro, Ricardo Ikier e Rodrigo Nasser
Duração: 60 minutos
Gênero: Comédia
Temática: Cultura Popular
Classificação Indicativa: 12 anos

ANIMAIS DO ABRIGO SÃO VACINADOS CONTRA RAIVA

No início deste mês, os alunos do curso de auxiliar de veterinária, da escola Nesper, realizaram mais uma visita ao Ama - Abrigo Municipal de Animais. Na ocasião, os alunos tiveram a oportunidade de auxiliar a vacinação dos animais do Ama, com vacina antirrábica fornecida pelo Estado.

O veterinário do abrigo acompanhou a ação, indicando os animais que estavam aptos a receber a vacina. Os estudantes foram orientados pela professora do curso, a veterinária Rafaela dal Piero.

O Abrigo recebe constantemente a visita de estudantes, que podem conhecer o trabalho realizado no local, bem como realizar aulas práticas de cursos específicos. São realizadas visitas específicas de acordo com a faixa etária dos alunos, tudo sob supervisão da coordenadora e do veterinário do Ama.

Para mais informações e agenda de visitas, o telefone é o 3648-2959 e o e-mail é o abrigo@pindamonhangaba.sp.sp.gov.br. O Abrigo Municipal de Animais fica na estrada Municipal do Maçaim, s/nº.

Divulgação

Veterinário explica aos alunos procedimentos para vacinação

ESPORTES
Tribuna do Norte

Araretama fecha campanha da Copa Regional com melhor aproveitamento

No domingo (21) a bola rolou para a 5ª rodada da Copa Regional de Pinda. Araretama e Sapopemba se enfrentaram e desse jogo saiu o novo líder da chave B.

O 'Arara', apesar de jogar sem os titulares do setor de meio campo e os dois atacantes principais, ganhou pelo placar de 2 a 1 e, com isso, assumiu a liderança da chave. O técnico Beibe disse que para o próximo jogo, o time irá com força total. "Nossos titulares vão voltar e a equipe vai a campo completa para a nova fase da competição", afirmou.

Do outro lado, o Sapopemba com a derrota permaneceu na quarta posição e garantiu sua vaga para as quartas de final. Apesar de ter saído com a derrota, para Vicente, técnico do clube, a partida foi uma dos melhores do time de Moreira César no campeonato. "Jogamos de igual para igual com um dos mais fortes do campeonato e na casa deles ainda, mas acabamos levando o gol da derrota numa infelicidade do zagueiro", justificou.

A fase mata-mata da Copa Regional começa no próximo fim de semana, o Araretama fará o primeiro jogo fora de casa contra o Cidade Nova, já o Sapopemba receberá o Vila São José.

RESULTADOS DOS JOGOS DA 5ª RODADA COPA REGIONAL AMADOR

DOMINGO 21 DE FEVEREIRO DE 2016
VILA SÃO JOSÉ 2 X 0 CANTAREIRA - NA VILA SÃO JOSÉ
FORÇA JOVEM 2 X 2 CIDADE NOVA - NO BOSQUE
ARARETAMA 2 X 1 SAPOPEMBA - NO ARARETAMA
CAPITUBA (wo) 0 X 3 CORINTHIANS - NO RAMIRÃO
CASTOLIRA 6 X 0 BANDEIRANTE - NA SANTA CECÍLIA

Gil Arruda/107FM

Atacande do Araretama escapa da marcação e cria jogada pela esquerda

Melhor Idade pode participar de Seletiva para os Jori

A Prefeitura de Pindamonhangaba, por meio da Secretaria de Juventude, Esportes e Lazer, está realizando a Seletiva para os Jori - Jogos Regionais do Idoso. Esta atividade será encerrada neste domingo (28). Para participar, basta ir aos locais de competição com o RG ou um documento oficial com foto.

Podem participar as pessoas a partir de 60 anos. Nesta terça-feira (23) os atletas da Melhor Idade podem marcar presença nos jogos de buraco, a partir das 15 horas, no CCI da Vila Rica.

O objetivo é também estimular a prática esportiva, como fator de promoção de saúde e bem-estar, resgatando a autoestima para melhor convívio social dos idosos.

De acordo com a organização, também podem participar pessoas que irão completar 60 anos neste ano. Cada idoso pode se inscrever em mais de uma modalidade e deverá estar com vestimenta adequada, de acordo com a exigência de cada uma.

Divulgação

A seletiva também contará com vôlei adaptado

Divulgação

Partidas de buraco acontecem no CCI Vila Rica

Divulgação

Em 2014, cidade obteve o segundo lugar geral

Confira a programação e participe

Data	Horário	Modalidade	Categoria	Local
23/2	15h00	Buraco	a partir de 60 anos (nascidos em 1956, 1955...) masculino e feminino	CCI Vila Rica
24/2	08h30	Tênis de mesa	A - de 60 anos a 69 anos (nascidos em 1956 até nascidos 1947) B - a partir de 70 anos (nascidos em 1946, 1945...) masculino e feminino	Recinto São Vito
24/2	14h00	Damas	a partir de 60 anos (nascidos em 1956, 1955...) masculino e feminino	Recinto São Vito
24/2	18h30	Truco	a partir de 60 anos (nascidos em 1956, 1955...) misto	CCI Vila Rica
25/2	14h00	Dominó	a partir de 60 anos (nascidos em 1956, 1955...) masculino e feminino	Recinto São Vito
25/2	19h00	Malha	a partir de 60 anos (nascidos em 1956, 1955...) misto	Raia da A.A. Ferroviária
26/2	19h00	Dança de salão	A - de 60 anos a 69 anos (nascidos em 1956 até nascidos 1947) B - a partir de 70 anos (nascidos em 1946, 1945...) misto	Centro Esportivo João do Pulo
27/2	08h30	Natação	a partir de 60 anos (nascidos em 1956, 1955...) masculino e feminino	Centro Esportivo João do Pulo
28/2	07h30	Atletismo	à partir de 60 anos (nascidos em 1956, 1955...) masculino e feminino	Centro Esportivo João do Pulo

Classificação da Copa Regional

	CHAVE A								
CLASS	EQUIPE	J	PG	GP	GC	SG	EMPATE	DERROTA	VITÓRIA
1º	E. C. VILA SÃO JOSÉ	4	8	8	0	8	2	0	2
2º	CANTAREIRA F. C.	4	6	9	7	2	0	2	2
3º	A. E. FORÇA JOVEM	4	6	6	4	2	3	0	1
4º	A. A. CIDADE NOVA	4	5	5	7	-2	2	1	1
5º	S. C. SABATINÃO	4	1	3	14	-11	1	3	0
6º	COBRA F. C.	0	0	0	0	0	0	0	0
	CHAVE B								
CLASS	EQUIPE	J	PG	GP	GC	SG	EMPATE	DERROTA	VITÓRIA
1º	A. A. ARARETAMA	4	10	8	4	4	1	0	3
2º	UNIDOS DO CASTOLIRA F. C.	4	9	14	4	10	0	1	3
3º	BANDEIRANTE F. C.	4	7	9	10	-1	1	1	2
4º	A. A. SAPOPEMBA	4	3	8	9	-1	0	3	1
5º	CORINTHIANS F. C.	4	0	4	14	-10		3	0
6º	CAPITUBA F. C.	0	0	0	0	0	0	0	0

Santa Cecília receberá escolinhas de futebol

A Prefeitura de Pindamonhangaba, por meio da Secretaria de Juventude Esportes e Lazer vem a cada ano ampliando os atendimentos esportivos buscando levar atividades físicas aos bairros. Em 2016, além do bairro Araretama, as escolinhas de futebol também atenderão crianças e jovens do Santa Cecília e região. A atividade contempla meninos e meninas de sete a 17 anos e os interessados devem procurar a Associação Amigos do Bairro Santa Cecília para realizar a inscrição.

Esta modalidade também é desenvolvida nos campos do Centro Esportivo "João do Pulo", Centro Esportivo "Zito" em Moreira César, no Campo "Jota Marcondes" no bairro Araretama e agora no Santa Cecília.

A Secretaria de Esportes do município disponibiliza diversas atividades e modalidades esportivas para crianças, jovens, adultos e pessoas da melhor idade. Para participar basta o interessado ser morador de Pindamonhangaba e procurar o centro esportivo mais próximo de sua residência e realizar sua inscrição.

Divulgação

Vagas são para jovens de sete a 17 anos