Tribuna do Norte

Ano 134 — FUNDAÇÃO DR. JOÃO ROMEIRO — Edição 8.692

PINDAMONHANGABA | QUINTA-FEIRA | 17 DE MARÇO DE 2016

Fatec de Pinda comemora 10 anos

A Fatec – Faculdade de Tecnologia do Estado – comemora em março 10 anos de instalação em Pindamonhangaba. Atualmente, a instituição conta com 1.100 alunos matriculados nos cursos superiores de Tecnólogo em Manutenção Industrial; Tecnólogo em Processos Metalúrgicos; Tecnólogo em Projetos Mecânicos; Tecnólogo em Mecânica – Processos de Soldagem; e o curso a distância de Tecnólogo em Gestão Empresarial.

A diretora Cristina de Carvalho Ares Elisei explicou que o crescimento e a consolidação da Fatec se dão pela natureza dos cursos oferecidos, que são voltados para atender a necessidade das empresas da cidade e da região, e pelos investimentos realizados desde a inauguração.

PÁGINA 6

Aiandra Alves Mariano

Estudantes têm acesso a laboratórios equipados com produtos essenciais para desenvolvimento de pesquisas

Escola 'Yonne' realiza palestras e gincanas no sábado

PÁGINA 2

NÃO HÁ FAVORITO NA COPA REGIONAL

Araretama e Vila São José fazem duelo de invictos na final

Gil Arruda/107 FM

Meia-atacante Fernando Chupa-Cabra

Odirley Pereira

Meio-campista Jequinha

Vila São José e Araretama decidem a Copa Regional, categoria Amador, neste domingo (20), às 10h30, no estádio Pinheiro Junior (Ferroviária). O Araretama, dono do melhor ataque da competição, terá a difícil missão de furar o esquadrão defensivo do 'Vila', que não sofreu nenhum gol em sete partidas, e ainda possui dois dos artilheiros do torneio.

O duelo de invictos vai confrontar o time da velocidade, habilidade e toque de bola, o Araretama, com a equipe do conjunto, da técnica e do equilíbrio, o Vila São José.

PÁGINA 2

QUINTA-FEIRA

17º 30º

UV 11

POSSIBILIDADE DE PANCADAS DE CHUVA À TARDE

Fonte - CPTEC/INPE

Tatiane Oliveira

Funcionária atende clientes no Mercado Municipal

Proximidade da Sexta-feira Santa aumenta vendas de peixes

As vendas de peixes em todo o Brasil aumentam consideravelmente com a proximidade da Semana Santa. Em Pindamonhangaba, a comercialização do pescado no mês de fevereiro de 2016 foi cerca de 40% superior ao primeiro mês do ano.

Embora o tradicional produto desta época do ano seja o bacalhau – que teve preço reajustado em média 40% devido à alta do dólar, nas duas peixarias pesquisadas pela redação em Pindamonhangaba, os peixes mais vendidos são sardinha, tilápia e pescada.

PÁGINA 3

PARÓQUIAS DIVULGAM PROGRAMAÇÃO DA SEMANA SANTA

Diversas paróquias de Pindamonhangaba estão divulgando a programação da Semana Santa, que contará com missas, celebrações, orações, procissões, dentre outros atos religiosos.

PÁGINA 3

EDITORIAL

Não tem escapatória

Contas de água e telefone são vilãs do orçamento doméstico

Ninguém mais consegue viver sem serviços de abastecimento de água, energia ou de telefonia. Isso só é possível a quem mora no meio do mato e quer passar a vida 'ao natural'.

Sabemos que é impossível conduzir nossas vidas sem esses produtos, pois tratam-se de necessidade insubstituível para as famílias.

E como itens fundamentais, que não podem ser cortados, o que as pessoas fazem é conviver com eles.

Esse 'convívio', porém, tem um custo. Aliás, é bastante custoso.

Pesquisa da Boa Vista SCPC – Serviço Central de Proteção ao Crédito, feita em todo o Brasil, revelou que as contas de consumo (como as de água, luz, gás, telefone e TV a cabo) são consideradas as maiores 'vilãs' do orçamento doméstico. A fatia dos que apontaram essas contas como a principal causa de problemas no orçamento das famílias foi de 37%, um salto de 14 pontos percentuais em comparação aos 23% que manifestaram essa opinião no ano passado.

Em segundo lugar, apareceram os gastos com alimentação, lembrados por 29%, uma elevação de 6 pontos percentuais na comparação com 2015. Depois vieram impostos e transportes, ambos com 8%.

As mulheres são as que mais sentem o impacto das contas de consumo no orçamento doméstico: 40% delas apontaram essas contas como causa maior de dificuldades no orçamento, em comparação à fatia de 36% dos homens.

De acordo com a pesquisa, as contas de luz pesaram principalmente no orçamento dos consumidores das classes D/E (41%). O impacto foi sentido por 34% dos entrevistados na classe C e por 29% nas A/B.

Mas independentemente da classe social de cada família, todas tendem a sentir, pois o valor gasto para pagar a conta de energia no Brasil é altíssimo.

E a culpa não é só das pessoas que gastam em demasia, que deixam luzes acesas, vários aparelhos ligados... do menino que fica 'duas horas' debaixo do chuveiro', da menina que faz chapinha, escova, utiliza secador de cabelo por horas, ou da mãe ou empregada que lava, seca e passa roupas todos os dias, ou do pai que abre a geladeira a cada cinco minutos e mantém o ar condicionado ligado no máximo – às vezes sem necessidade.

Não, o maior responsável pelo custo elevado da energia elétrica para as famílias é o Governo – que não tem planejamento, não investe em infraestrutura, e não consegue abastecer todo o território nacional.

De qualquer modo, voltando ao ponto central desta discussão, quando se usa o critério de perfil de consumo, o levantamento mostrou que as contas de luz tiveram impacto maior no orçamento dos "muito econômicos" (61%) – o que prova que a culpa não é só das famílias, mas, sobretudo do Governo.

O item alimentação prevaleceu sobre essas contas entre os "muito consumistas" (48%) e os "econômicos" (32%).

Como já mencionado, deixar de utilizar os serviços não dá. Mas fazer uma economia é possível. O problema, aliás, retratado na pesquisa, é que até os consumidores de perfil econômico foram afetados de forma veemente.

Mudar essa realidade é tarefa de todos, especialmente do Governo Federal, pois se os rumos da economia voltarem a serem animadores, as famílias vão sentir menos o impacto do custo de vida.

LOCAÇÃO APTO DUPLEX NO CENTRO DE PINDAMONHANGABA (MOBILIADO) EDIFÍCIO MONTE VERDE
3 DORMITÓRIOS (SENDO 2 SUÍTES), SALA 2 AMB., COZ., WC SOCIAL, SACADAS, ÁREA DE SERVIÇO, ÁREA COM CHURRASQUEIRA E 2 VAGAS DE GAR., ARMÁRIOS EM TODOS OS AMBIENTES E DEMAIS MOBÍLIAS. TRATAR: SR. RICARDO HENRIQUE : 12. 99731-7512 (HORÁRIO COMERCIAL)

Gil Arruda/107 FM

Meia atacante Fernando Chupa-Cabra cabeceia bola no ataque do Araretama

COPA REGIONAL

Final tem duelo do melhor ataque contra melhor defesa

A Copa Regional Amador chega à final com jogo único a ser disputado no domingo (20), às 10h30, entre Vila São José e Araretama. Os dois chegam invictos.

O 'Vila', dono da melhor defesa de todo o campeonato, tem como grande objetivo parar o forte ataque do 'Arara'. Mas a linha de ataque do time vem chegando forte também, com dois jogadores na lista de artilheiros da Copa Regional. Para Clemente, o técnico, a equipe está preparada para a final. "Os jogos nos ajudaram a ficar fortes para a decisão, diminuindo os erros a cada partida. Quanto menos erros, menos chance de nos vencerem", afirma.

Do outro lado do confronto está o Araretama, dono de uma campanha ainda invicta. Beibe, o treinador, deve apostar no seu ataque rápido para ganhar o título. O desafio do 'Arara' é fazer o que ninguém fez, furar a sólida defesa do Vila São José que não sofreu nenhum gol em nenhuma das sete partidas.

O confronto será no campo da Ferroviária (Boa Vista) e será cobrado R$ 3 a entrada. Sócios da Ferroviária não pagam.

Antes, às 8h15, Fluminense e Aamovic decidem o sub 17 do torneio.

JOGOS DE DOMINGO

COPA REGIONAL SUB 17 – FINAL ÚNICA
9ª RODADA - DOMINGO (20) - 8H15
FLUMINENSE X AAMOVIC — FERROVIÁRIA - BOA VISTA

COPA REGIONAL AMADOR – FINAL ÚNICA
9ª RODADA - DOMINGO (20) - 10H30
VILA SÃO JOSÉ X ARARETAMA — FERROVIÁRIA - BOA VISTA

Escola 'Yonne' promove palestras e gincanas

A partir deste sábado (19), das 8 às 13 horas, a Escola Estadual Yonne Cesar Guaycuru de Oliveira realizará atividades para completar a grade curricular exigida de 200 horas no ano letivo. Haverá palestras, apresentações e gincanas.

Uma reunião de pais e responsáveis dará início à programação. Em seguida, haverá palestra voltada às mulheres com representantes dos departamentos de Cultura e de Turismo da Prefeitura.

O projeto do professor Carlos Magno dará sequência às atividades em uma apresentação de dança com o grupo Saindo das Ruas.

Para os alunos haverá gincana pedagógica testando os conhecimentos, além de atividades esportivas e recreação.

Divulgação

Fundação Dr. João Romeiro — **EXPEDIENTE** — Tribuna do Norte

Criada pela Lei Nº 1.672 de 6 de Maio de 1980 - Órgão mantenedor do Jornal Tribuna do Norte - CNPJ: 50455237/0001-35 - Prédio Domingos José Ramos Mello (Gaúcho)

PRESIDENTE DA FUNDAÇÃO DR. JOÃO ROMEIRO: Antônio Aziz Boulos
EDITOR CHEFE: Odirley Pereira MTb Nº 48.651
RESPONSABILIDADE: Os textos assinados são de inteira responsabilidade do autor
REDAÇÃO E BALCÃO DE ANÚNCIOS: Praça Barão do Rio Branco, 25, Centro. Tel / Fax (12) 3644-2077 - CEP 12.400-280 - Pindamonhangaba São Paulo
REPRESENTANTE NACIONAL: RGD-Comunicação S/C Ltda
Rua Duarte de Azevedo, 532 - Santana - CEP 02036-022 - São Paulo/SP - Tel./Fax: (11) 2971-1000 - (E-mail: rgdribas@uol.com.br) -
IMPRESSÃO: S. Billota e Billota Ltda - ME - (12) 3301-5005 - Lorena-SP

TRIBUNA NA NET
www.tribunadonorte.net
www.jornaltribunadonorte.com.br
contato@tribunadonorte.net

RELIGIOSIDADE

CRESCE PROCURA POR PEIXES COM PROXIMIDADE DA SEXTA-FEIRA SANTA

Durante o período de Quaresma, muitos cristãos, especialmente os católicos, evitam o consumo de carne vermelha e, assim, a procura por peixes aumenta consideravelmente em relação ao restante do ano.

Não comer carne vermelha na Sexta-Feira Santa é preceito do catolicismo e todos os fiéis da igreja se abstêm desse alimento no dia. Na família de Jonathan Felipe Rosa Silva comer peixe é hábito nessa época do calendário cristão. "Todo ano praticamos a abstinência, é um sinal de respeito", disse. Quanto ao preço a pagar por causa da prática, ele afirma estar mais elevado este ano. "Em casa só compramos filé de peixe, mas mesmo sendo só uma variedade sentimos a diferença no preço na hora de pagar", conclui.

Nos dois primeiros meses de 2016, o preço dos peixes teve reajuste médio de 25% em relação ao mesmo período do ano passado - de acordo com a Associação Brasileira de Supermercados.

O bacalhau, por exemplo, que é importado e depende da variação cambial do dólar, ficou em média 40% mais caro; a merluza nacional subiu 40%; o surubim, 19%; e o cascudo, 10,4%.

Independentemente do preço em alta, especialmente de alguns pescados importados, em comparação a janeiro de 2016, as vendas de fevereiro deste ano foram cerca de 40% superiores, conforme números da Associação.

Entretanto, ao comparar o volume de comercialização nos dois primeiros meses deste ano em relação ao mesmo período de 2015, as vendas despencaram 45%.

Marilene Rodrigues Ikeda, atendente de balcão de uma peixaria da cidade, acredita que a queda em comparação ao ano passado se deve à crise. Todavia, ela espera melhoras na reta final da Quaresma e início da Semana Santa. "As vendas não estão tão animadoras quanto no ano passado, mas quando vai chegando a Sexta-Feira da Paixão as pessoas 'correm atrás' para ter peixe em casa", explicou.

Em outra peixaria do município, as vendas também caíram quando comparadas a 2015, porém Cibele Barbosa, ajudante geral da peixaria, está na expectativa para que as pessoas comprem mais peixes. "Ano passado as vendas estavam um pouco melhores, mas com a chegada dessa data forte para os católicos a saída de peixes aumenta consideravelmente" afirma.

Sardinha, tilápia e pescada são os mais consumidos nas duas peixarias, com mudança de valor de acordo com a quantidade do produto obtido na pesca. "Se for uma boa pesca, o preço cai; se não houver tantos peixes, o valor aumenta", segundo Marilene.

Em média, o quilo da tilapia é R$ 12 e o da sardinha, R$ 9,50.

Divulgação

Semana Santa tem início neste domingo nas paróquias

A Semana Santa começa neste Domingo de Ramos (20) e termina no Domingo Pascal (27).

Celebrada por todas as paróquias e igrejas católicas do município, como em todos os anos, são esperadas milhares de pessoas nas missas, orações, procissões e encenações.

PROGRAMAÇÃO

PARÓQUIA SÃO CRISTÓVÃO

20/3 – Domingo de Ramos
8h30 Benção dos Ramos no Salão dos Vicentinos e procissão até a Igreja Matriz para Missa Solene
18h30 Terço e Missa da Paixão do Senhor – Matriz São Cristóvão

21/3 – Segunda-feira Santa
5h Procissão da Penitencia
19h Terço e Missa na Matriz – Procissão até a comunidade Santíssima Trindade

22/3 – Terça-feira Santa
5h Procissão da Penitência
19h Terço e Missa – Santíssima Trindade – Procissão até a Capela Santa Cruz

23/3 – Quarta-feira Santa
5h Procissão da Penitencia
19h Terço e Missa – Santa Cruz – Procissão até a Matriz São Cristóvão

TRÍDUO PASCAL

24/3 – Quinta-feira Santa
8h Missa dos Santos Óleos – Catedral São Francisco das Chagas (Taubaté)
19h Terço e Missa da Ceia do Senhor (Lava-pés) – Matriz Após a Missa Vigília até 0h

25/3 – Sexta-feira Santa
7h – 17h Vigília – Salão da Matriz
9h Via Sacra na praça em frente à Casa Paroquial
17h Celebração da Paixão e Morte do Senhor – Procissão do Senhor Morto – Matriz
20h Apresentação do Filme "A Paixão de Cristo" – Matriz

26/3 – Sábado de aleluia
09h – 10h Vigília das Mães aos pés da Mãe – em todas as comunidades
20h Solene Vigília Pascal – Procissão de Jesus Ressuscitado

Dia 27 – Domingo da Páscoa
8h Terço e Missa – Páscoa do Senhor – Santíssima Trindade
10h Terço e Missa – Páscoa do Senhor – Matriz
18h30 Terço e Missa – Páscoa do Senhor – Matriz

PARÓQUIA N. SENHORA DE FÁTIMA

20/3 – Domingo de Ramos
8h Benção dos Ramos, na Praça Nossa Sra. Fátima e segue em procissão para Paróquia onde acontecerá a Santa Missa às 9 horas
19h Missa na Paróquia, em seguida procissão do Senhor dos Passos para à Casa Cida Balzani– Crispim

21/3 – Segunda-feira Santa
19h Caminhada das 7 Dores de Maria, (com a imagem da santa) saindo da Casa da Madalena (Irmandade) no Crispim e encerrando com a Santa Missa na Paróquia Nossa Sra. de Fátima,(levar velas)

22/3 – Terça-feira Santa
18h30 Procissão do encontro: As mulheres saem com a imagem de Nossa Sra. das Dores da Paróquia Nossa Sra. de Fátima e os homens saem com o Senhor dos Passos da Casa de Cida Balzani e se encontram próximo da Quadra da APE Crispim, seguem em procissão para a Paróquia encerrando com a Santa Missa, (leva velas para procissão)

23/3 – Quarta-feira Santa
5h30 Via Sacra Penitencial (saindo da Paróquia e encerrando na Igreja Salesianos)
15h Missa da Saúde na Paróquia Nossa Sra. de Fátima

24/3 – Quinta-feira Santa
9h Missa dos Santos Óleos, na Catedral de Taubaté
19h30 Missa da Ceia do Senhor e Lava Pés na Paróquia, seguido da Transladação e Adoração ao Santíssimo no Salão Paroquial até as 23 horas, retornando às 7h30 de sexta-feira até as 15 horas

25/3 – Sexta-feira Santa
6h Caminhada da Penitência, saindo do Salesianos até a Vila São Benedito
15h Celebração da Paixão e Adoração da Cruz na Paróquia Nossa Sra. de Fátima
19h Procissão com o Senhor Morto saindo da Quadra Apae e encerrando na Paróquia Nossa Sra. de Fátima (levar velas para procissão)

26/3– Sábado de aleluia
14h aberta para o Beijamento do Senhor Morto
15h Reflexão e Oração das Dores de Maria na Paróquia N.Sra. de Fátima
20h30 Benção do Fogo Novo na Paróquia em seguida Missa Solene da Vigília Pascal, benção da água, anúncio da ressurreição do senhor, renovação do batismo, em seguida procissão com o Senhor Ressuscitado pelas ruas e Benção Final, (levar velas para procissão)

27/3 – Domingo da Páscoa
9h Missa com as Crianças
19h Missa da Páscoa

PARÓQUIA N. SENHORA DAS GRAÇAS

20/3 – Domingo de Ramos
7h Missa
10h Missa das crianças, início do final da rua da igreja
18h30 Missa dos jovens, início na Praça do Ouro Verde com Bênção dos Ramos em procissão até a igreja

21/3 – Segunda-feira Santa
19h30 Missa, em seguida procissão até a igreja São Tomé no Bela Vista

22/3 – Terça-feira Santa
18h45 Procissão com a imagem de Nossa Sra. das Dores e Nossa Sra. Aparecida até a Paróquia
19h Procissão com a imagem de Nosso Senhor dos Passos até a Paróquia e encerramento com Santa Missa

23/3 –Quarta-feira Santa
19h Saindo da comunidade São José até a Paróquia e encerramento com Santa Missa

24/3 – Quinta-feira Santa
19h30 Ceia do senhor (lava-pés), transladação do santíssimo sacramento com adoração aos fiéis

25/6 –Sexta-feira Santa
9h Via sacra
15h Celebração da Paixão do Senhor e adoração da cruz
19h Procissão do Senhor Morto

26/3 – Sábado de Aleluia
9h Coroa das sete dores de Maria
19h30 Vigília pascal

27/3 – Domingo Pascal
4h Procissão da Ressurreição e Santa Missa
10h Missa das Crianças
18h30 Missa dos Jovens

SÃO MIGUEL ARCANJO

20/3 – Domingo de Ramos
8h30 Procissão saindo da comunidade São Gabriel
17h/ 19h Missa

21/3 – Segunda-feira Santa
19h30 Missa

22/3 – Terça-feira Santa
19h30 Missa
23/3 – Quarta-feira Santa
19h30 Procissão do Encontro: imagem do Nosso Senhor do Passos da comunidade São Gabriel e imagem da Nossa Sra. das Dores saindo da comunidade São Rafael, em seguida as Dores de Maria.

24/3 – Quinta-feira Santa
21h Missa Lava-Pés

25/6 –Sexta-feira Santa
5h Procissão de penitência, logo após retorna a adoração ao Santíssimo Sacramento
15h Ação litúrgica e adoração a Santa Cruz
21h Ofício das Trevas, em seguida procissão do Sr. Morto pelas ruas do bairro e Beijamento do Senhor Morto

26/3 – Sábado de Aleluia
21h Benção do Fogo Novo e Santa Missa
27/3 – Domingo Pascal
6h Procissão do Ressuscitado, saindo da comunidade São Gabriel

PARÓQUIA NOSSA SENHORA RAINHA DOS APÓSTOLOS

20/3 – Domingo de Ramos
7h30 Benção de Ramos nocentro comunitário em seguida procissão e missa na igrejaparoquial. Animação: grupo Anuncia-me
10h Benção de Ramos e missa na igreja Nossa Sra.Perpétuo Socorro
19h Santa missa. Animação: Felipe e Sara

21/3 – Segunda-feira Santa
19h Dores de Maria, em seguida Santa Missa

22/3 – Terça-feira Santa
19h Encontro de nosso Senhor dos Passos e Nossa Sra. das Dores. Os homens saindo do campo de futebol da Cidade Jardim e as mulheres do Escola Municipal, o encontro acontecerá na igreja, em seguida Santa Missa

23/3 – Quarta-feira Santa
19h Via sacra na igreja Nossa Sra. Perpétuo Socorro, em seguida Santa Missa

24/3 – Quinta-feira Santa
19h Missa Lava-Pés, em seguida transladação do santíssimo e adoração até às 0h

25/6 –Sexta-feira Santa
06h/ 12h Adoração do Santíssimo

26/3 – Sábado de Aleluia
19h Missa na Igreja Nossa Sra. do Perpétuo Socorro
21h Missa em Seguida Procissão da Ressurreição. Animação: Grupo São Pedro

27/3 – Domingo Pascal
08h Missa. Animação: Grupo Envia-Me
10h Missa na Igreja Nossa Sra. Perpétuo Socorro
19h Missa comCoroação de Nossa Senhora. Animação: Grupo Anuncia-me.

PARÓQUIA NOSSA SENHORA DO BOM SUCESSO

19/3 – Sexta-feira
19h Missa, em seguida cortejo transportando com o Senhor dos Passos até o Casarão da Céres Salles

20/3 – Domingo de Ramos
7h Missa
8h30 Defronte a Igreja São Joaquim, Benção de Ramos e procissão até o santuário, seguida por missa solene e Canto da Paixão
16h Procissão de Encontro e Via Sacra

21/3 – Segunda-feira Santa
15h Via Sacra
19h Missa Solene

22/3 – Terça-feira Santa
15h Missa aos enfermos
19h Missa

23/3 – Quarta-feira Santa
15h Dores de Nossa Senhora
19h Missa

24/3 – Quinta-feira Santa
19h30 Celebração da Ceia do Senhor e cerimônia Lava-pés

25/6 –Sexta-feira Santa
15h Solene Ação Litúrgica
22h Procissão de Enterro com canto da Verônica

26/3 – Sábado de Aleluia
20h Vigília Pascal

27/3 – Domingo Pascal
7h Missa
9h Missa, entrega de bandeiras do Divino
11h Missa
18h Missa Coroação de Nossa Sra. das Dores

PARÓQUIA N. S. DA ASSUNÇÃO

20/3 – Domingo de Ramos
7h Santa missa
8h30 Bênção dos Ramos na Capela da Santa Casa
Procissão de Ramos/ Missa Solene na Matriz
18h Santa missa
19h30 Santa missa

21/3 – Segunda-feira Santa
19h30 Santa missa e procissão do depósito

22/3 – Terça-feira Santa
15h Missa para enfermos e idosos
19h30 Santa missa e procissão de encontro (mulheres)
Santa missa e procissão de encontro (homens)

23/3 – Quarta-feira Santa
19h30 Santa missa e procissão das Dores de Maria

24/3 – Quinta-feira Santa
9h30 Missa dos Santos Óleos - Renovação das promessas sacerdotais na Catedral São Francisco das Chagas em Taubaté
19h30 Santa missa na ceia do senhor
Cerimônia de Lava-pés
Guarda de honra ao Santíssimo Sacramento

25/3 – Sexta-feira Santa
9h Via Sacra
15h Solene ação litúrgica e adoração da cruz
Procissão de Senhor Morto
Beijamento do Senhor Morto

26/3 – Sábado Santo
19h30 Vigília Pascal
Missa da Ressurreição

27/3 – Domingo da Ressurreição
7h/ 9h Santa missa
10h30 Santa missa Rancho Petter e Bela (Cavalgada)
18h/19h30 Santa missa

AS DEMAIS PARÓQUIAS NÃO FORNECERAM PROGRAMAÇÃO

Cidadão: a sua participação fortalece a democracia!

Exerça sua cidadania e participe da vida da sua cidade!

Acompanhe o trabalho do Legislativo e fique atento as informações de sua comunidade!

Sessões Ordinárias

Segundas-feiras a partir das 18 horas

Internet:
www.camarapinda.sp.gov.br

TV Câmara Pindamonhangaba
Informação com Responsabilidade

canal 04 - operadora NET

Ricardo Piorino solicita providências no Alto do Tabaú

"Comunidade pede conclusão de obra paralisada"

Divisão de Comunicação/CVP

Vereador Ricardo Piorino

Atendendo pedido formulado pela comunidade do Alto do Tabaú, o vereador Ricardo Piorino, durante a última Sessão Plenária, reiterou junto à Secretaria de Obras e Serviços a conclusão de uma obra no cruzamento da Avenida General Júlio Salgado com a Rua Eurípedes Braga.

Segundo o vereador, esta obra tem a finalidade de melhorar o escoamento das águas pluviais, todavia, a demora na sua conclusão (a obra está paralisada) tem causado transtornos no trânsito do bairro.

Outro pedido formulado pelo vereador em benefício do bairro, que reflete inclusive na melhoria do trânsito da cidade, foi a revisão nas mãos de direção das ruas e avenidas do bairro.

"Estamos, na verdade, reiterando os pedidos, pois a comunidade encontra-se impaciente com os casos apontados", esclareceu Piorino.

APAE

Juntamente com os demais vereadores da Casa Legislativa, Ricardo Piorino solicitou celeridade na solução dos repasses de verba para a entidade, pois a situação prejudicou o andamento dos trabalhos, com a paralisação de uma série de benefícios que são prestados em prol dos alunos.

Como consultar Matérias Legislativas no novo Portal da Câmara

O portal da Câmara possui um sistema através do qual o cidadão pode consultar e acompanhar as materias legislativas apresentadas pelos vereadores. Saiba como utilizar essa importante ferramenta:

Abra o portal da Câmara: www.camarapinda.sp.gov.br.

Em seguida, no menu de navegação do lado esquerdo, clique em **MATÉRIAS LEGISLATIVAS**

1 Na página aberta, você poderá fazer a sua a pesquisa usando várias opções. Por tipo de matéria, número, período de apresentação, ano, autor, assunto, etc.

2 Exemplo: em "tipo de matéria" você pode pesquisar requerimento, indicação, moção, projeto de lei, etc.

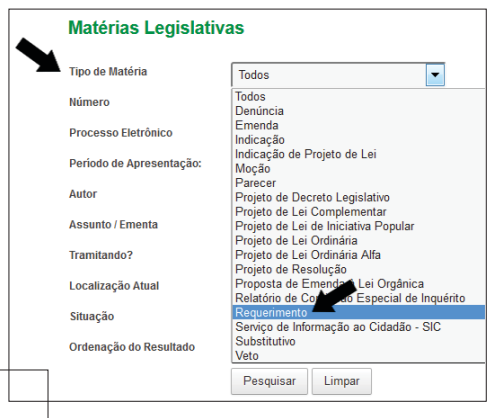

3 Outra opção de pesquisa é por "período de apresentação" digitando as datas nos dois campos...

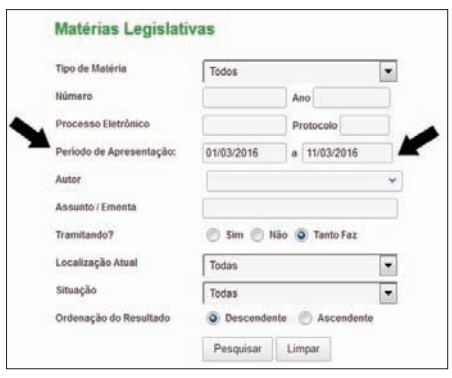

4 Ou ainda, se preferir, você pode fazer a busca pelo nome do vereador-autor da materia de seu interesse...

5 O resultado da pesquisa apresenta as informações detalhadas da materia e o texto integral em formato "pdf".

6

E você pode acompanhar a tramitação de uma materia. Basta clicar em **ACOMPANHAR MATÉRIA** e cadastrar o seu endereço de e-mail. Toda vez que houver alteração da materia você será informado.

www.camarapinda.sp.gov.br

Câmara de Vereadores de Pindamonhangaba

ORDEM DO DIA

9ª Sessão Ordinária do ano de 2016, a realizar-se no Palácio Legislativo "Dr. Geraldo José Rodrigues Alckmin", no próximo dia 21 de março de 2016, segunda-feira, às 18 horas.

MATÉRIA DE DISCUSSÃO E VOTAÇÃO

I. **Projeto de Lei n° 149/2015**, do Vereador Carlos Eduardo de Moura – Magrão, que "Denomina a Quadra Poliesportiva do Bairro Azeredo, localizada na Rua Jorge Marcos de Azeredo, Distrito de Moreira César, de BENEDITO JOSÉ COELHO – PINTADO".
II. **Projeto de Lei n° 17/2016**, do Poder Executivo, que "Dispõe sobre a abertura de crédito adicional suplementar".
III. **Projeto de Lei n° 19/2016**, do Poder Executivo, que "Dispõe sobre a abertura de crédito adicional suplementar".
IV. **Projeto de Lei n° 21/2016**, do Poder Executivo, que "Dispõe sobre a autorização para repasse de recursos para cobertura de insuficiências financeiras do Fundo de Previdência Municipal de Pindamonhangaba durante a execução orçamentária de 2016".
V. **Projeto de Lei n° 23/2016**, do Vereador Carlos Eduardo de Moura – Magrão, que "Institui e inclui no calendário oficial do município o DIA MUNICIPAL DE COMBATE A DENGUE NO MUNICÍPIO".

Pindamonhangaba, 16 de março de 2016.

Vereador FELIPE CÉSAR
Presidente

Pronunciamentos Pessoais: conforme inscrição dos Senhores Vereadores no livro próprio.

Projetos de Lei em Fase de Tramitação: ANO 2013.
Projeto de Lei n° 02/2013, do Vereador Ricardo Piorino, que "Denomina o Parque da Juventude de LIGIA MARIA FERREIRA DA FONSECA".
Projeto de Lei n° 12/2013, do Vereador José Carlos Gomes – Cal, que "Denomina a Creche localizada na Rua Major José dos Santos Moreira, em terreno desapropriado do Sindicato Rural de Pindamonhangaba de TEREZINHA MACEDO PEDRO DE ANDRADE".
Projeto de Lei n° 94/2013, do Vereador José Carlos Gomes – Cal, que "Denomina de CAMPO DE FUTEBOL DO ETNA MARIANA DIAS o campo de futebol construído no Vale das Acácias".
Projeto de Lei n° 137/2013, do Vereador Felipe César, que "Denomina de MARIA DA SILVA QUEIROZ uma via pública no Bairro do Bonsucesso".
Projeto de Lei n° 149/2013, do Vereador José Carlos Gomes – Cal, que "Denomina a REMEFI do Bairro Crispim de REMEFI PROFESSORA IZABEL DO CARMO NOGUEIRA".
Projeto de Lei n° 156/2013, do Vereador Antonio Alves da Silva, que "Declara de Utilidade Pública a ASSOCIAÇÃO PINDAMONHANGABENSE DE EQUOTERAPIA – CAVALGAR".

Projetos de Lei em Fase de Tramitação: ANO 2014.
Projeto de Lei n° 24/2014, do Vereador Professor Osvaldo Macedo Negrão, que "Dispõe sobre a criação do selo AMBIENTE LIVRE DE TABACO e dá outras providências".
Projeto de Lei n° 51/2014, do Vereador Professor Osvaldo Macedo Negrão, que "Denomina o Centro Comunitário localizado no Bairro das Campinas de BENEDITO CORRÊA LEITE".
Projeto de Lei n° 69/2014, do Vereador José Carlos Gomes – Cal, que "Denomina de JOSÉ FRANCISCO GOMES - "Zé Gomes" a Estrada Municipal do Monjolinho – Bairro Monjolinho".
Projeto de Lei n° 147/2014, do Vereador Professor Eric de Oliveira, que "Denomina de MARIA RITA DO NASCIMENTO FRANCO a Creche do Bairro Mantiqueira, em Moreira César".
Projeto de Lei n° 157/2014, do Vereador Osvaldo Macedo Negrão, que "Denomina a UPA – Unidade de Pronto Atendimento localizada no bairro da Cidade Nova, de HENRY CÉSAR MONTEIRO".
Projeto de Lei n° 166/2014, do Vereador José Carlos Gomes – Cal, que "Denomina de CENTRO DE INICIAÇÃO ESPORTIVA LUIZ GUSTAVO DIAS (Guga) o Centro de Esportes localizado no bairro do Crispim".
Projeto de Lei n° 167/2014, do Vereador Professor Eric de Oliveira, que "Denomina de MARIA JOSÉ DE OLIVEIRA SANTOS o Prédio de Estratégia da Saúde da Família no Bairro Marieta Azeredo".
Projeto de Lei n° 171/2014, do Vereador Roderley Miotto, que "Denomina a UPA – Unidade de Pronto Atendimento localizada no bairro do Araretama de Dr. José Roberto Mafetano".
Projeto de Lei n° 172/2014, do Vereador Roderley Miotto, que "Denomina a UPA – Unidade de Pronto Atendimento localizada em Moreira César, de Dr. MILTON FLÁVIO DE OLIVEIRA".
Projeto de Lei n° 185/2014, do Vereador Roderley Miotto, que "Dispõe sobre vagas de empregos em empresas beneficiadas com incentivos para se instalarem no Município de Pindamonhangaba".

Projetos de Lei em Fase de Tramitação: ANO 2015.
Projeto de Lei n° 18/2015, do Vereador Professor Eric de Oliveira, que "Denomina de WAGNER LUIZ ROSA a Rua Dois, situada no bairro Vitória Vale III". (Adiado por 30 dias – 30/03/2016)
Projeto de Lei n° 26/2015, do Vereador Professor Eric de Oliveira, que "Denomina de ROBERTO RIVELINO DE BARROS a Rua Dez, situada no bairro Vitória Vale III".
Projeto de Lei n° 95/2015, do Vereador Antonio Alves da Silva, que "Dispõe sobre a criação do programa de atendimento veterinário gratuito aos animais da população de baixa renda".
Projeto de Lei n° 104/2015, do Vereador Professor Eric de Oliveira, que "Denomina de PAULO DOS SANTOS a Rua Seis, situada no bairro Shangri-lá".
Projeto de Lei n° 106/2015, do Vereador Antonio Alves da Silva, que "Denomina de Professora FRANCISCA PIRES VIEIRA a Creche do Bairro do Crispim".
Projeto de Lei n° 117/2015, do Vereador José Carlos Gomes - Cal, que "Denomina de JOSÉ LUIZ PASIN, a praça localizada entre a Quadra de futsal e a Igreja Católica São José, no bairro do Pasin".
Projeto de Lei n° 124/2015, do Vereador Professor Eric de Oliveira, que "Denomina de TIRADENTES a Avenida Um, situada no Loteamento Residencial Colonial Village II, no Bairro Socorro".
Projeto de Lei n° 125/2015, do Vereador Professor Eric de Oliveira, que "Denomina de INCONFIDENTES a Avenida Dois, situada no Loteamento Residencial Colonial Village II, no Bairro Socorro".
Projeto de Lei n° 126/2015, do Vereador Professor Eric de Oliveira, que "Denomina de OURO PRETO a Avenida Três, situada no Loteamento Residencial Colonial Village II, no Bairro Socorro".
Projeto de Lei n° 127/2015, do Vereador Professor Eric de Oliveira, que "Denomina de SÃO JOÃO DEL REI a Rua Um, situada no Loteamento Residencial Colonial Village II, no Bairro Socorro".
Projeto de Lei n° 128/2015, do Vereador Professor Eric de Oliveira, que "Denomina de DO PILAR a Rua Dois, situada no Loteamento Residencial Colonial Village II, no Bairro Socorro".
Projeto de Lei n° 129/2015, do Vereador Professor Eric de Oliveira, que "Denomina de VILA REAL a Rua Três, situada no Loteamento Residencial Colonial Village II, no Bairro Socorro".
Projeto de Lei n° 130/2015, do Vereador Professor Eric de Oliveira, que "Denomina de DIAMANTINA a Rua Quatro, situada no Loteamento Residencial Colonial Village II, no Bairro Socorro".
Projeto de Lei n° 131/2015, do Vereador Professor Eric de Oliveira, que "Denomina do CHAFARIZ a Rua Cinco, situada no Loteamento Residencial Colonial Village II, no Bairro Socorro".
Projeto de Lei n° 132/2015, do Vereador Professor Eric de Oliveira, que "Denomina de HEITOR CORRÊA GONÇALVES a Rua Seis, situada no Loteamento Residencial Colonial Village II, no Bairro Socorro".
Projeto de Lei n° 133/2015, do Vereador Professor Eric de Oliveira, que "Denomina de MARIANA a Rua Sete, situada no Loteamento Residencial Colonial Village II, no Bairro Socorro".
Projeto de Lei n° 134/2015, do Vereador Professor Eric de Oliveira, que "Denomina de DOS PROFETAS a Rua Oito, situada no Loteamento Residencial Colonial Village II, no Bairro Socorro".
Projeto de Lei n° 135/2015, do Vereador Professor Eric de Oliveira, que "Denomina de CONGONHAS a Rua Nove, situada no Loteamento Residencial Colonial Village II, no Bairro Socorro".
Projeto de Lei n° 137/2015, do Vereador Carlos Eduardo de Moura – Magrão, que "Denomina a Praça, localizada entre a Rua Hungria e Avenida Áustria, no bairro residencial Pasin, Distrito de Moreira César, neste município de PRAÇA MARIA APPARECIDA DA SILVA (DONA CIDA)".
Projeto de Lei n° 156/2015, do Vereador José Carlos Gomes – Cal, que "Denomina o Parque Linear, localizado no bairro Terra dos Ipês II, de PARQUE LINEAR JURACY BERNARDO DA SILVA – VIZINHO".
Projeto de Lei n° 158/2015, do Vereador Roderley Miotto, que "Estabelece normas para desembarque de passageiros do transporte coletivo urbano após as 22 horas em áreas consideradas de risco à integridade física dos usuários de ônibus, micro ônibus e vans no Município de Pindamonhangaba e dá outras providências".
Projeto de Lei n° 159/2015, do Vereador Roderley Miotto, que "Proíbe queimadas de lixos resultantes de limpeza de terrenos e residências e de resíduos de qualquer natureza, na zona urbana e zona rural do município de Pindamonhangaba".
Projeto de Lei n° 160/2015, do Vereador Roderley Miotto, que "Dispõe sobre a obrigatoriedade da divulgação dos valores arrecadados com multas de trânsito no Município de Pindamonhangaba e dá outras providências".
Projeto de Lei n° 161/2015, do Vereador Roderley Miotto, que "Dispõe sobre a inclusão de detalhamento de informações nas contas de energia elétrica prestada aos consumidores no Município de Pindamonhangaba".
Projeto de Lei n° 164/2015, do Vereador Roderley Miotto, que "Dispõe sobre ruídos urbanos do bem estar e do sossego público no âmbito do Município de Pindamonhangaba".
Projeto de Lei n° 167/2015, do Vereador Roderley Miotto, que "Dispõe sobre a padronização de abrigos (Ponto de Ônibus), no município de Pindamonhangaba".
Projeto de Lei n° 169/2015, do Vereador Roderley Miotto, que "Denomina de BENEDITA GODOI a quadra de esportes do bairro do Goiabal".
Projeto de Lei n° 184/2015, do Vereador Professor Eric de Oliveira, que "Denomina de MARIA JOSÉ DE OLIVEIRA SANTOS o Prédio da UBS (Unidade Básica de Saúde) localizado na rua Antônio Bueno de Carvalho, no bairro Jardim Azeredo no Distrito de Moreira César.

Projetos de Lei em Fase de Tramitação: ANO 2016.
Projeto de Lei n° 15/2016, do Vereador Professor Eric de Oliveira, que "Denomina de VEREADOR JOSÉ GONÇALVES, a Praça localizada em frente a rua Shiduca Yassuda, no bairro Morumbi".

Projetos de Lei Complementar em Fase de Tramitação: ANO 2013.
Projeto de Lei Complementar n° 03/2013, do Vereador Ricardo Piorino, que "Dispõe sobre exigências urbanísticas para projetos de loteamentos".

Projetos de Resolução em Fase de Tramitação: ANO 2014.
Projeto de Resolução n° 08/2014, do Vereador Professor Osvaldo Macedo Negrão, que "Altera o inciso XI e o Parágrafo Único do Art. 269 do Regimento Interno". (Adiado por 15 dias)
Projeto de Resolução n° 11/2014, da Mesa Diretora, que "Dispõe sobre o traje dos Vereadores nas Sessões da Câmara de Pindamonhangaba".

Projetos de Resolução em Fase de Tramitação: ANO 2016
Projeto de Resolução n° 01/2016, da Mesa Diretora, que "Regulamenta o uso do Plenário".

Palácio Legislativo Dr. Geraldo José Rodrigues Alckmin
Rua Alcides Ramos Nogueira, 860 - Loteamento Real Ville - Mombaça
CEP 12400-900 - Pindamonhangaba/SP - Telefone (12) 3644-2250

Acesse: www.camarapinda.sp.gov.br

O conteúdo editorial desta página é de inteira responsabilidade da Divisão de Comunicação da Câmara de Vereadores de Pindamonhangaba.

Divisão de Comunicação
Chefe da Divisão de Comunicação: **Robson Luís Monteiro (MTb 18.021)** - (12) 3644-2275 - imprensa@camarapinda.sp.gov.br
Assistente de Imprensa Parlamentar: **Luiz Carlos Pinto (MTb 32.783)** - (12) 3644-2279 - comunicacao@camarapinda.sp.gov.br

TRIBUNAL DE JUSTIÇA DO ESTADO DE SÃO PAULO
COMARCA DE PINDAMONHANGABA
FORO DE PINDAMONHANGABA
SEF - SETOR DE EXECUÇÕES FISCAIS
Praça Desembargador Eduardo de Campos Maia, 99, ., Centro - CEP 12401-900, Fone: (12) 36431481, Pindamonhangaba-SP - E-mail: pindasef@tjsp.jus.br
Horário de Atendimento ao Público: das 12h30min às19h00min

EDITAL DE CITAÇÃO PARA PAGAMENTO E CONVERSÃO DO ARRESTO EM PENHORA

Processo nº: **0500339-37.2014.8.26.0445**
Classe: Assunto: **Execução Fiscal - ISS/ Imposto sobre Serviços**
Parte Ativa: **Prefeitura Municipal de Pindamonhangaba**
Parte Passiva: **Leandro Benetti Nogueira**

EDITAL DE CITAÇÃO, COM PRAZO DE 30 DIAS.

O(A) MM. Juiz(a) de Direito da SEF - Setor de Execuções Fiscais, do Foro de Pindamonhangaba, Estado de São Paulo, Dr(a). Cláudia Calles Novellino Ballestero, na forma da Lei, etc.

FAZ SABER aos que virem ou tomarem conhecimento do presente edital de CITAÇÃO DO(A)(S) EXECUTADO(A)(S) ABAIXO RELACIONADO(A)(S), expedido com prazo de **30** dias, que, por este Juízo e respectivo Cartório, processa(m)-se a(s) Execução(ões) Fiscal(is) que lhe(s) move Prefeitura Municipal de Pindamonhangaba, para cobrança de dívidas provenientes de ISS/ Imposto sobre Serviços. Encontrando-se o(a)(s) executado(a)(s) relacionado(a)(s) em lugar incerto e não sabido, foi determinada a **CITAÇÃO** do(a)(s) mesmo(a)(s), por edital, por intermédio do qual FICA(M) CITADO(A)(S) de seu inteiro teor para, no prazo de **05 (cinco) dias**, pagar(em) o(s) débito(s) apontado(s) na(s) C.D.A., acrescido(s) dos encargos legais nela(s) especificados, juros de mora, correção monetária e honorários advocatícios, custas e despesas judiciais, ou garantir a execução na forma do disposto no artigo 9º da Lei 6.830/80, sob pena de ser convertido o ARRESTO efetuado sobre o(a)(s) o valor junto ao Itaú Unibanco, o valor de 533,26 e Banco do Brasil, valor de R$ 11,40, bem como os veículos GM-Kadett, placa CGU5792, SR/Iderol, placa BML7143, Scania/L111, placa BWF6775 e GM/Chevette, placa DFL8529 em PENHORA. Decorrido o prazo, fica convertido o ARRESTO EM PENHORA, bem como INTIMADO(A)(S) do prazo para interposição de embargos, que é de **30 (trinta) dias**, iniciando-se a contagem após o decurso do prazo deste Edital.

Executado: Leandro Benetti Nogueira
Documentos da Executada: CPF: 27022079870
Execução Fiscal nº: 0500339-37.2014.8.26.0445
Classe – Assunto: Execução Fiscal - ISS/ Imposto sobre Serviços
Data da Inscrição: 17/11/2014
Valor da Dívida: R$ 1.289,31

NADA MAIS. Dado e passado nesta cidade de Pindamonhangaba, aos 15 de janeiro de 2016.

DOCUMENTO ASSINADO DIGITALMENTE NOS TERMOS DA LEI 11.419/2006, CONFORME IMPRESSÃO À MARGEM DIREITA

TRIBUNAL DE JUSTIÇA DO ESTADO DE SÃO PAULO
COMARCA DE PINDAMONHANGABA
FORO DE PINDAMONHANGABA
SEF - SETOR DE EXECUÇÕES FISCAIS
Praça Desembargador Eduardo de Campos Maia, 99, ., Centro - CEP 12401-900, Fone: (12) 36431481, Pindamonhangaba-SP - E-mail: pindasef@tjsp.jus.br
Horário de Atendimento ao Público: das 12h30min às19h00min

EDITAL DE CITAÇÃO DAS EMPRESAS

Processo Físico nº: **0505410-59.2010.8.26.0445**
Classe: Assunto: **Execução Fiscal - IPTU/ Imposto Predial e Territorial Urbano**
Requerente: **Prefeitura Municipal de Pindamonhangaba**
Requerido: **Multipla Imoveis Sc Ltda**

EDITAL DE CITAÇÃO, COM PRAZO DE 30 DIAS.

O(A) MM. Juiz(a) de Direito da SEF - Setor de Execuções Fiscais, do Foro de Pindamonhangaba, Estado de São Paulo, Dr(a). Laís Helena de Carvalho Scamilla Jardim, na forma da Lei, etc.

FAZ SABER aos que virem ou tomarem conhecimento do presente edital de CITAÇÃO DA(S) EMPRESA(S) ABAIXO RELACIONADA(S), expedido com prazo de **30** dias, que, por este Juízo e respectivo Cartório, processa(m)-se a(s) Execução(ões) Fiscal(is) que lhe(s) move Prefeitura Municipal de Pindamonhangaba, para cobrança de dívidas provenientes de **IPTU/ Imposto Predial e Territorial Urbano.** Encontrando-se a(s) executada(s) relacionada(s) em lugar incerto e não sabido, foi determinada a **CITAÇÃO** da(s) mesma(s), por edital, por intermédio do qual FICA(M) CITADAS(S) de seu inteiro teor para, no prazo de **05 (cinco) dias**, pagar(em) o(s) débito(s) apontado(s) na(s) C.D.A., acrescido(s) dos encargos legais nela(s) especificados, juros de mora, correção monetária e honorários advocatícios, custas e despesas judiciais, ou garantir a execução na forma do disposto no artigo 9º da Lei 6.830/80, sob pena de serem penhorados bens suficientes para satisfação do débito.

Executada: Multipla Imoveis Sc Ltda
Documentos da Executada:
Execução Fiscal nº: 0505410-59.2010.8.26.0445
Classe – Assunto: Execução Fiscal - IPTU/ Imposto Predial e Territorial Urbano
Data da Inscrição:07/01/2010 e/ous
Nº da Inscrição no Registro da Dívida Ativa: 0001537 e/ous
Valor da Dívida: R$1.557,34

NADA MAIS. Dado e passado nesta cidade de Pindamonhangaba, aos 12 de novembro de 2015.

DOCUMENTO ASSINADO DIGITALMENTE NOS TERMOS DA LEI 11.419/2006, CONFORME IMPRESSÃO À MARGEM DIREITA

Este documento é cópia do original assinado digitalmente por LAIS HELENA DE CARVALHO SCAMILLA JARDIM. Para acessar os autos processuais, acesse o site https://esaj.tjsp.jus.br/esaj, informe o processo 0505410-59.2010.8.26.0445 e o código C000000007VW6.

TRIBUNAL DE JUSTIÇA DO ESTADO DE SÃO PAULO
COMARCA DE PINDAMONHANGABA
FORO DE PINDAMONHANGABA
SEF - SETOR DE EXECUÇÕES FISCAIS
Praça Desembargador Eduardo de Campos Maia, 99, ., Centro - CEP 12401-900, Fone: (12) 36431481, Pindamonhangaba-SP - E-mail: pindasef@tjsp.jus.br
Horário de Atendimento ao Público: das 12h30min às19h00min

EDITAL DE CITAÇÃO DAS EMPRESAS

Processo Físico nº: **0509025-57.2010.8.26.0445**
Classe: Assunto: **Execução Fiscal - IPTU/ Imposto Predial e Territorial Urbano**
Requerente: **Prefeitura Municipal de Pindamonhangaba**
Requerido: **Claudio Martins**

EDITAL DE CITAÇÃO, COM PRAZO DE 30 DIAS.

O(A) MM. Juiz(a) de Direito da SEF - Setor de Execuções Fiscais, do Foro de Pindamonhangaba, Estado de São Paulo, Dr(a). Laís Helena de Carvalho Scamilla Jardim, na forma da Lei, etc.

FAZ SABER aos que virem ou tomarem conhecimento do presente edital de CITAÇÃO DA(S) EMPRESA(S) ABAIXO RELACIONADA(S), expedido com prazo de **30** dias, que, por este Juízo e respectivo Cartório, processa(m)-se a(s) Execução(ões) Fiscal(is) que lhe(s) move Prefeitura Municipal de Pindamonhangaba, para cobrança de dívidas provenientes de **IPTU/ Imposto Predial e Territorial Urbano.** Encontrando-se a(s) executada(s) relacionada(s) em lugar incerto e não sabido, foi determinada a **CITAÇÃO** da(s) mesma(s), por edital, por intermédio do qual FICA(M) CITADAS(S) de seu inteiro teor para, no prazo de **05 (cinco) dias**, pagar(em) o(s) débito(s) apontado(s) na(s) C.D.A., acrescido(s) dos encargos legais nela(s) especificados, juros de mora, correção monetária e honorários advocatícios, custas e despesas judiciais, ou garantir a execução na forma do disposto no artigo 9º da Lei 6.830/80, sob pena de serem penhorados bens suficientes para satisfação do débito.

Executada: Claudio Martins
Documentos da Executada:
Execução Fiscal nº: 0509025-57.2010.8.26.0445
Classe – Assunto: Execução Fiscal - IPTU/ Imposto Predial e Territorial Urbano
Data da Inscrição:08/01/2008 e/ous
Nº da Inscrição no Registro da Dívida Ativa: 0011982 e/ous
Valor da Dívida: R$1.110,00

NADA MAIS. Dado e passado nesta cidade de Pindamonhangaba, aos 10 de novembro de 2015.

DOCUMENTO ASSINADO DIGITALMENTE NOS TERMOS DA LEI 11.419/2006, CONFORME IMPRESSÃO À MARGEM DIREITA

JUÍZO DE DIREITO DA 3ª VARA CÍVEL DA COMARCA DE PINDAMONHANGABA, ESTADO DE SÃO PAULO.EDITAL DE CITAÇÃO DOS AUSENTES INCERTOS E DESCONHECIDOS E DE JOSÉ BENEDITO VENDRAMINI EXPEDIDO NOS AUTOS DE USUCAPIÃO PROC. Nº 0012598-97.2009.8.26.0445, MOVIDO POR LUIZ RICARDO MIRANDA PICCA e MARCIA MARIA DA FONSECA MIRANDA, COM O PRAZO 30 DIAS.O DOUTOR HELIO APARECIDO FERREIRA DE SENA, MM. JUÍZ DE DIREITO DA 3ª VARA CÍVEL DE PINDAMONHANGABA, ESTADO DE SÃO PAULO. NA FORMA DA LEI, ETC...F A Z S A B E R a todos quantos o presente virem ou conhecimento tiverem que perante este Juízo se processam os termos da ação de Usucapião n. 0012598-97.2009.8.26.0445, requerido por LUIZ RICARDO MIRANDA PICCA e sua mulher MARCIA MARIA MIRANDA PICCA, onde objetivam usucapir o terreno com as seguintes medidas e confrontações: 9começa no ponto 1, ponto esse localizado na lateral direita da Av. Dr. João Ribeiro, nº 130 e distante 115.01m da esquina com a Rua Bicudo Leme, e, 9,92m a esquina com a Rua Frei Maurício; este ponto segue pela lateral da Av. .Dr. João Ribeiro, com ângulo interno de 8608'48'', no numo37º52'52''NE, numa extensão de 9,92m, até o ponto 2, e confrontando nesta extensão com a Av. Dr. João Ribeiro; deste ponto segue com ângulo interno de 133º06'17'', no rumo 84º46'34''NE, numa extensão de 1,77m, até o ponto 3, ponto este localizado na intersecção da Av. Dr. João Ribeiro com a Rua FEI Maurício, Deste ponto segue com ângulo interno de 133º45'04'', no rumo 48º58'30''SE, numa extensão de 15,69m até o ponto 4; deste ponto segue com ângulo interno de 179º32'01'', no rumo48º58'30''SE, uma extensão de 28,73m até o ponto 5, e confrontando nessas extensões (do ponto 3 ao 5) com a Rua Frei Maurício, deste ponto segue com ângulo interno de 93º22'49', no rumo38º06'40''SW, numa extensão de 5,30m, até o ponto 6, confrontando nesta extensão com a propriedade do IPESP – Instituto de Previdência do Estado de São Paulo – Transcrição nº 9.526 do L2-Q, fl 72, prédio nº 75, com frente para a Rua Prof. José Benedito Cursino; deste ponto segue com ângulo interno de 94º15'23'', no rumo 56º08'43''NW, numa extensão de 27,87m até o ponto 7; deste ponto segue com o ângulo interno de 179º49'38'', no rumo 55º58'40''NW, numa extensão de 16,79m, até o ponto 7; deste ponto segue com o ângulo interno de 179º49'38'', no rumo 55º58'40''NW, numa extensão de 16,79m, até o ponto 1, ponto inicial de partida e confrontando nestas extensões (do ponto 6 ao 1) com a propriedade de João Vendramini, prédio nº 310, com frente para a Av. Dr. João Ribeiro, transcrição nº 4.273 – L 3-M, Fl 104, e encerrando uma área de 379,38 m². Assim, pelo presente edital CITA os ausentes incertos e desconhecidos e JOSÉ BENEDITO VENDRAMINI, para os termos da ação supra mencionada, ficando cientes de que não sendo contestada a ação em quinze (15) dias, a fluir da publicação deste edital, tornar-se-á por aceitos como verdadeiros os fatos narrados na inicial (art. 319 do CPC). E para que chegue ao conhecimento de todos, expedido o presente edital que será afixado e publicado na forma da lei.HELIO APARECIDO FERREIRA DE SENA JUÍZ DE DIREITO

PREFEITURA MUNICIPAL DE PINDAMONHANGABA
PUBLICIDADE DOS PROCESSOS DE LICITAÇÃO

***** EDITAIS *****

Encontram-se abertos no Depto. de Licitações e Compras, sito na Av. N. Sra. do Bom Sucesso, n° 1400, Bairro Alto do Cardoso:

- PREGÃO Nº. 044/2016 (PMP 7679/2016): referente à "Aquisição de medicamentos para atender o dimensionamento da necessidade apresentada no plano emergencial de Dengue no ano de 2016.", com encerramento dia 01/04/16 às 08h e abertura às 08h30.

- PREGÃO Nº. 045/2016 (PMP 7680/2016): referente à "Contratação de empresa especializada para elaboração do P.P.R.A.(Programa de Prevenção de Riscos Ambientais) documento base e LTCATS (Laudos Técnicos das Condições Ambientais do Trabalho) de todas as Secretarias do Município, incluindo o Gabinete e a Sub prefeitura de Moreira César.", com encerramento dia 01/04/16 às 14h e abertura às 14h30.

Os editais estarão disponíveis no site www.pindamonhangaba.sp.gov.br. Maiores informações no endereço acima das 8h às 17h ou através do tel.: (12) 3644-5600.

TRIBUNAL DE JUSTIÇA DO ESTADO DE SÃO PAULO
COMARCA DE PINDAMONHANGABA
FORO DE PINDAMONHANGABA
SEF - SETOR DE EXECUÇÕES FISCAIS
Praça Desembargador Eduardo de Campos Maia, 99, ., Centro - CEP 12401-900, Fone: (12) 36431481, Pindamonhangaba-SP - E-mail: pindasef@tjsp.jus.br
Horário de Atendimento ao Público: das 12h30min às19h00min

EDITAL DE CITAÇÃO DAS EMPRESAS

Processo Físico nº: **0507042-23.2010.8.26.0445**
Classe: Assunto: **Execução Fiscal - IPTU/ Imposto Predial e Territorial Urbano**
Requerente: **Prefeitura Municipal de Pindamonhangaba**
Requerido: **Jose Fernandes da Cruz**

EDITAL DE CITAÇÃO, COM PRAZO DE 30 DIAS.

O(A) MM. Juiz(a) de Direito da SEF - Setor de Execuções Fiscais, do Foro de Pindamonhangaba, Estado de São Paulo, Dr(a). Laís Helena de Carvalho Scamilla Jardim, na forma da Lei, etc.

FAZ SABER aos que virem ou tomarem conhecimento do presente edital de CITAÇÃO DA(S) EMPRESA(S) ABAIXO RELACIONADA(S), expedido com prazo de **30** dias, que, por este Juízo e respectivo Cartório, processa(m)-se a(s) Execução(ões) Fiscal(is) que lhe(s) move Prefeitura Municipal de Pindamonhangaba, para cobrança de dívidas provenientes de **IPTU/ Imposto Predial e Territorial Urbano**. Encontrando-se a(s) executada(s) relacionada(s) em lugar incerto e não sabido, foi determinada a **CITAÇÃO** da(s) mesma(s), por edital, por intermédio do qual FICA(M) CITADAS(S) de seu inteiro teor para, no prazo de **05 (cinco) dias**, pagar(em) o(s) débito(s) apontado(s) na(s) C.D.A., acrescido(s) dos encargos legais nela(s) especificados, juros de mora, correção monetária e honorários advocatícios, custas e despesas judiciais, ou garantir a execução na forma do disposto no artigo 9º da Lei 6.830/80, sob pena de serem penhorados bens suficientes para satisfação do débito.

Executada: Jose Fernandes da Cruz
Documentos da Executada:
Execução Fiscal nº: 0507042-23.2010.8.26.0445
Classe – Assunto: Execução Fiscal - IPTU/ Imposto Predial e Territorial Urbano
Data da Inscrição: 07/01/2010 e/ous
Nº da Inscrição no Registro da Dívida Ativa: 0008043 e/ous
Valor da Dívida: R$700,69

NADA MAIS. Dado e passado nesta cidade de Pindamonhangaba, aos 12 de novembro de 2015.

DOCUMENTO ASSINADO DIGITALMENTE NOS TERMOS DA LEI 11.419/2006, CONFORME IMPRESSÃO À MARGEM DIREITA

Este documento é cópia do original assinado digitalmente por LAIS HELENA DE CARVALHO SCAMILLA JARDIM. Para acessar os autos processuais, acesse o site https://esaj.tjsp.jus.br/esaj, informe o processo 0507042-23.2010.8.26.0445 e o código C000000007W84.

TRIBUNAL DE JUSTIÇA DO ESTADO DE SÃO PAULO
COMARCA DE PINDAMONHANGABA
FORO DE PINDAMONHANGABA
SEF - SETOR DE EXECUÇÕES FISCAIS
Praça Desembargador Eduardo de Campos Maia, 99, ., Centro - CEP 12401-900, Fone: (12) 36431481, Pindamonhangaba-SP - E-mail: pindasef@tjsp.jus.br
Horário de Atendimento ao Público: das 12h30min às19h00min

EDITAL DE CITAÇÃO DE EXECUTADO

Processo Físico nº: **0507308-10.2010.8.26.0445**
Classe: Assunto: **Execução Fiscal - IPTU/ Imposto Predial e Territorial Urbano**
Requerente: **Prefeitura Municipal de Pindamonhangaba**
Requerido: **Sociedade Civil Vila Rica Ltda**

EDITAL DE CITAÇÃO, COM PRAZO DE 30 DIAS.

O(A) MM. Juiz(a) de Direito da SEF - Setor de Execuções Fiscais, do Foro de Pindamonhangaba, Estado de São Paulo, Dr(a). Laís Helena de Carvalho Scamilla Jardim, na forma da Lei, etc.

FAZ SABER aos que virem ou tomarem conhecimento do presente edital de CITAÇÃO DO(S) EXECUTADO(S) ABAIXO RELACIONADA(S), expedido com prazo de **30** dias, que, por este Juízo e respectivo Cartório, processa(m)-se a(s) Execução(ões) Fiscal(is) que lhe(s) move Prefeitura Municipal de Pindamonhangaba, para cobrança de dívidas provenientes de **IPTU/ Imposto Predial e Territorial Urbano**. Encontrando-se a(s) executada(s) relacionada(s) em lugar incerto e não sabido, foi determinada a **CITAÇÃO** da(s) mesma(s), por edital, por intermédio do qual FICA(M) CITADAS(S) de seu inteiro teor para, no prazo de **05 (cinco) dias**, pagar(em) o(s) débito(s) apontado(s) na(s) C.D.A., acrescido(s) dos encargos legais nela(s) especificados, juros de mora, correção monetária e honorários advocatícios, custas e despesas judiciais, ou garantir a execução na forma do disposto no artigo 9º da Lei 6.830/80, sob pena de serem penhorados bens suficientes para satisfação do débito.

Executada: Sociedade Civil Vila Rica Ltda
Documentos da Executada:
Execução Fiscal nº: 0507308-10.2010.8.26.0445
Classe – Assunto: Execução Fiscal - IPTU/ Imposto Predial e Territorial Urbano
Data da Inscrição: 08/01/2008 e/ous
Nº da Inscrição no Registro da Dívida Ativa: 0023313 e/ous
Valor da Dívida: R$1.314,57

NADA MAIS. Dado e passado nesta cidade de Pindamonhangaba, aos 12 de novembro de 2015.

DOCUMENTO ASSINADO DIGITALMENTE NOS TERMOS DA LEI 11.419/2006, CONFORME IMPRESSÃO À MARGEM DIREITA

Este documento é cópia do original assinado digitalmente por LAIS HELENA DE CARVALHO SCAMILLA JARDIM. Para acessar os autos processuais, acesse o site https://esaj.tjsp.jus.br/esaj, informe o processo 0507308-10.2010.8.26.0445 e o código C000000007W85.

FATEC
Tribuna do Norte

Faculdade comemora 10 anos em Pinda

AIANDRA ALVES MARIANO
***

A Fatec – Faculdade de Tecnologia do Estado – está comemorando, neste mês, 10 anos de instalação em Pindamonhangaba. A unidade de ensino, que oferece cursos superiores gratuitos, começou com apenas um curso em uma sala de aula cedida pela Escola Estadual João Gomes Araújo, e hoje conta com cinco cursos superiores e um grande campus, com salas de aula, laboratórios modernos etc, além de uma equipe com mais de 60 professores.

Para a diretora da faculdade, Cristina de Carvalho Ares Elisei, o crescimento e a consolidação da instituição no município se dão, principalmente, à natureza dos cursos oferecidos. “A Fatec, por natureza, oferece cursos que atendem à demanda local de mão de obra especializada. Nestes dez anos, conseguimos fornecer às empresas da cidade e da região essa qualificação”, garante.

A faculdade conta, atualmente, com 1.100 alunos matriculados nos cursos superiores de Tecnólogo em Manutenção Industrial; Tecnólogo em Processos Metalúrgicos; Tecnólogo em Projetos Mecânicos; Tecnólogo em Mecânica – Processos de Soldagem; e o curso a distância de Tecnólogo em Gestão Empresarial.

Em 10 anos, 311 profissionais foram formados pela instituição, 40 deles na semana passada. “A faculdade me possibilitou uma qualificação na área onde eu já atuava, mas não tinha formação acadêmica. Com todo o conhecimento adquirido, pude melhorar meu trabalho e agora vou em busca de crescimento profissional dentro da própria empresa onde atuo”, contou Samuel Clayton, que se formou em Processos Metalúrgicos.

Grande parte dos estudantes da Fatec, como Samuel Clayton, já atuam nas indústrias da cidade e foram à faculdade em busca de uma formação acadêmica e ascensão profissional. “Mas o perfil de nossos alunos é bem diversificado. Temos também estudantes muito jovens que acabaram de sair do Ensino Médio. Esse é um grande desafio para nossos professores, porque eles precisam encontrar uma didática que atenda perfis e gerações diferentes”, ressalta a diretora.

Apesar da diversidade no perfil dos alunos, as mulheres ainda são minoria da Fatec Pinda. Elas representam cerca de 13% da comunidade acadêmica. “Entendemos que isso se deve à natureza industrial de nossos cursos, que é uma seara ainda pouco explorada por mulheres, mas cremos que temos também um papel na quebra desse tabu e estamos conseguindo inserir profissionais femininas neste mercado de trabalho”, destaca Cristina.

Aiandra Alves Mariano

Formatura de 40 alunos de Processos Metalúrgicos, na semana passada

Aiandra Alves Mariano

Diretora da Faculdade, Cristina de Carvalho Ares Elisei

Aiandra Alves Mariano

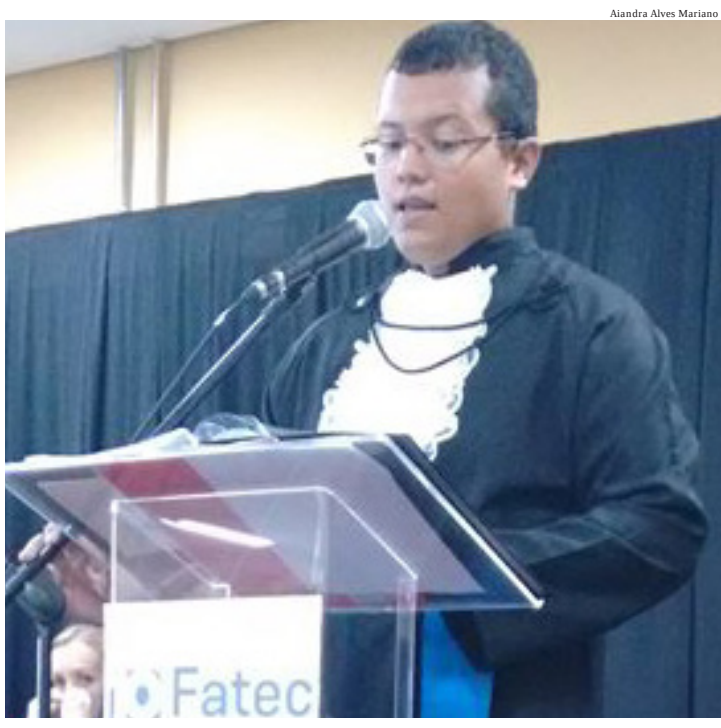

Samuel Clayton, que se formou em Processos Metalúrgicos

Instituição continua a crescer e busca novidades

Aiandra Alves Mariano

Estudantes da Faculdade de Tecnologia têm parceria com Universidade Estadual Paulista

Em 10 anos de atividade no município, a Fatec Pinda continua a crescer e está sempre buscando novos projetos e programas para seus alunos.

Para 2016, a maior novidade é a instalação de um novo laboratório, de processamento de polímeros, que se juntará aos outros 17 laboratórios já existentes. “Até o fim do primeiro semestre, esse laboratório já estará pronto para ser utilizado pelos professores e alunos”, afirma a diretora.

Todas essas melhorias contínuas reforçam o aprendizado dos estudantes, atuando em várias frentes. “Aprendemos de modo inovador e intransitivo: a Fatec nos ensina a sermos cidadãos, com aulas buscando a valorização do social e do equilíbrio e nos incentivando a seguirmos nossos sonhos e acreditarmos em nosso potencial”, conta o aluno de Processos Metalúrgicos, Rodrigo Rocha.

A última grande melhoria na Fatec aconteceu em 2015, com a inauguração de um novo bloco pedagógico com duas salas de aulas, sete laboratórios (automação; informática; física; eletricidade e eletrônica; mecânica dos fluídos; processos; e usinagem), biblioteca e auditório com capacidade para 120 pessoas, entre outros ambientes. O prédio também recebeu sistema de vigilância por câmeras.

Entre os novos projetos também há uma parceria com a Unesp – Universidade Estadual Paulista, para implantação de um curso de mestrado na unidade de Pindamonhangaba.

UNIDADE ESTÁ COM INSCRIÇÕES ABERTAS PARA ISENÇÃO E REDUÇÃO DA TAXA DO VESTIBULAR

Estudantes interessados em prestar o vestibular da Fatec Pinda para o segundo semestre de 2016 podem se inscrever até o dia 8 de abril, para isenção e redução de 50% da taxa de inscrição.

Os candidatos precisam preencher o formulário específico disponível no site e guardar o número do protocolo, que deve constar do envelope que vai conter os documentos comprobatórios. É possível pleitear os dois benefícios, desde que atendam aos requisitos. Neste caso, devem efetuar duas inscrições.

Os documentos devem ser entregues das 9 às 20 horas (somente nos dias úteis), na secretaria da Fatec. A resposta à solicitação será divulgada no dia 3 de maio, somente pela internet.

Outras informações pelo telefone 0800-596 9696 ou pelo sitewww.vestibular.fatec.com.br.

As inscrições para o vestibular começam no dia 3 de maio e seguem até 9 de junho. A taxa de inscrição é de R$ 75. O exame será realizado no dia 3 de julho.

Os cursos oferecidos são completamente gratuitos e têm duração de três anos.

Aiandra Alves Mariano

Alunos no laboratório de informática