Tribuna do Norte

Ano 135 | FUNDAÇÃO DR. JOÃO ROMEIRO | Edição 8.841

PINDAMONHANGABA | **SEXTA-FEIRA** | 13 DE JANEIRO DE 2017

Bailarinas irão representar o Brasil em Festival de dança de Portugal

Três jovens bailarinas de Pindamonhangaba irão representar o Brasil no Festival Norte Dança 2017, que acontece na cidade de Porto, em Portugal.

Lavínia Karen, de 12 anos; Júlia Cruz e Maria Eduarda Follmann, ambas de 6 anos, conquistaram a oportunidade ao vencerem o Salto Fest Dance, 2016, em setembro, na cidade de Salto (SP).

Apesar de já terem as inscrições garantidas, as meninas ainda não sabem se irão para Portugal, pois dependem de conseguir patrocínio.

PÁGINA 3

Arquivo pessoal

A pequena Maria Eduarda, de 6 anos, conquistou a vaga com a coreografia 'Alegria Alegria'

PREVISÃO DO TEMPO

SEXTA-FEIRA

21º 28º

UV 14

NUBLADO COM PANCADAS DE CHUVA. MUITAS NUVENS

Fonte CPTEC/INPE

Dom Raymundo Damasceno se despede em missa especial

Divulgação

Missa de despedida será nesta sexta-feira (13)

A celebração de despedida do cardeal Dom Raymundo Damasceno da Arquidiocese de Aparecida acontece nesta sexta-feira (13), no Altar Central do Santuário Nacional de Aparecida. Fiéis e arquidiocesanos são esperados para a missa, que acontece às 20 horas.

PÁGINA 5

APROVADOS NA ETEC DEVEM SE MATRICULAR NA PRÓXIMA SEMANA

Começa na próxima semana, o período de matrículas para os classificados do processo seletivo da Escola Técnica Estadual (Etec) de Pindamonhangaba. A lista geral de classificação será divulgada na quarta-feira (18) no site da Etec, para quem se inscreveu nos Ensinos Médio, Técnico Integrado ao Médio.

Os convocados devem fazer a matrícula na quinta, sexta e segunda-feira (19, 20 e 23), em horário definido pela unidade de ensino.

PÁGINA 7

Fazenda Nova Gokula vai promover retiro de carnaval

A Fazenda Nova Gokula já abriu inscrições para seu Retiro de Carnaval. O evento é voltado para devotos e simpatizantes da filosofia Hare Krishna.

Entre as atividades da programação destacam-se vivência de autoconhecimento e bem-estar; aulas de yoga gratuitas; meditação; caminhadas ecológicas; culinária vegetariana; e muito mais.

PÁGINA 3

Divulgação/Fernando Noronha

Além de atividades gratuitas, haverá programação com palestras e cerimônias

CLUBES FAZEM ÚLTIMA RODADA DE AMISTOSOS PARA COPA REGIONAL

Vários clubes que vão disputar a Copa Regional estão realizando partidas amistosas, para que os técnicos façam as alterações táticas necessárias na equipe. Além disso, a rodada de domingo (15) também servirá para teste de alguns atletas, principalmente os que ainda não estão entrosados com o grupo.

PÁGINA 6

EDITORIAL

A valorização da Educação

O reajuste anual no piso salarial do professor foi anunciado pelo Ministro da Educação na quinta (12). Agora, se os Estados vão pagar este piso é outra história. Isso porque de acordo com um levantamento feito, em 2016, pela CNTE (Confederação Nacional dos Trabalhadores em Educação), mais da metade dos Estados brasileiros não pagam o piso nacional. A afirmação é controversa já que para o Consed (Conselho Nacional dos Secretários de Educação), quase todos os Estados cumprem o piso.

A questão é a seguinte: quem declara ao Ministério da Educação se está cumprindo ou não é o próprio Estado. Mas quando o MEC pergunta a cada município – como fez em novembro do ano passado – descobre que 55,1%, isto é mais da metade das cidades brasileiras, não pagam o piso nacional.

Questionado, o MEC afirmou que não consegue fiscalizar estados e municípios e que esta atribuição é dos Tribunais de Contas dos Estados e dos Ministérios Públicos Estaduais.

Mas a divergência não fica restrita somente a quem declara ao MEC e não paga. Para o próprio Ministério da Educação, é difícil conviver com o dilema entre "limitações financeiras de estados e de municípios de um lado e, de outro, a necessidade de que os professores sejam valorizados".

Acontece que a valorização do professor não diz respeito apenas ao salário, mas também às condições de trabalho. Salas de aulas superlotadas, escolas sem infraestrutura adequada, material defasado, transporte urbano precário e com atrasos nos horários – o que obriga muitos professores a comprarem carro ou utilizarem seus veículos para se locomoverem até as escolas. Enfim, a lista é extensa.

E sem falar nas diretrizes do Plano Nacional de Educação (PNE - 2011/2020) como, erradicação do analfabetismo; universalização do atendimento escolar; superação das desigualdades educacionais; melhoria da qualidade do ensino; promoção da sustentabilidade socioambiental e promoção humanística, científica e tecnológica do País, entre outras – que que estão longe de serem cumpridas.

Empresas de telefonia passam a cobrar ICMS

As empresas de telefonia fixa e móvel vão começar a recolher o Imposto sobre Circulação de Mercadorias e Serviços a partir deste mês. Com isso, os valores das contas dos consumidores terão aumento de acordo com o estado e o tipo de plano oferecido pelas operadoras.

A Agência Nacional de Telecomunicações (Anatel) explica que não se trata de aumento de tarifa ou preço de serviços, mas sim de decisão do Supremo Tribunal Federal que determinou que as operadores cobrassem o imposto.

Em nota, a agência reguladora esclarece que o reajuste dos planos básicos das concessionárias de telefonia ocorre anualmente e é homologado sem o acréscimo de impostos. O último reajuste aprovado pela Anatel foi em setembro de 2016.

Divulgação

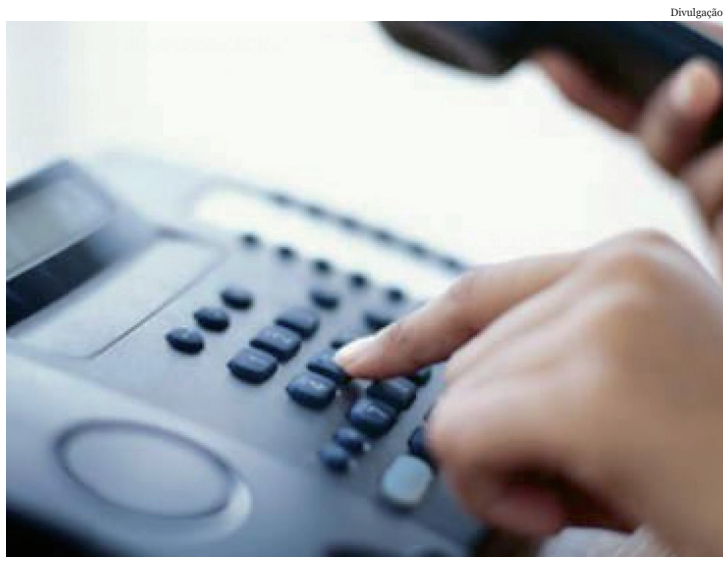

Receita cria serviço que permite atualizar dados do CPF pela internet

A Receita Federal informou nesta quinta-feira (12) que disponibilizará, na próxima segunda-feira (16), serviço gratuito de atualização de dados cadastrais no Cadastro de Pessoas Físicas (CPF) em seu site. O novo serviço ficará disponível 24 horas por dia, inclusive nos feriados e finais de semana.

O serviço poderá ser utilizado por brasileiros e estrangeiros residentes no Brasil, independentemente da idade, totalizando cerca de 191 milhões de pessoas.

Para atualizar quaisquer dados cadastrais de seu CPF, tais como nome, endereço e telefone, o contribuinte deverá preencher formulário eletrônico, disponível no site receita.fazenda.gov.br.

O atual serviço presencial de alteração de CPF continuará sendo disponibilizado em unidades de atendimento dos Correios, do Banco do Brasil e da Caixa Econômica Federal. Nesse caso, há cobrança de tarifa de serviço no valor de até R$ 7.

A Receita Federal ressalta que os cartões CPFs bem como os comprovantes CPFs já emitidos permanecem válidos.

Som da Terra

- O conteúdo é de inteira responsabilidade do colunista -

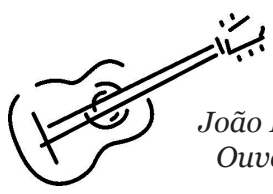

João Paulo Ouverney

"... PENSO QUE CUMPRIR a vida seja simplesmente compreender a marcha e ir tocando em frente..." - Almir Sáter

ANDRÉA SOLLTO Agenda: 13/1 (sexta 21h30) – Ferroviária Pinda. Participação de Maycon Sertanejo.Telefones/watshapp para contato com Andreá: (12) 9 9649-2170 e 9 9215 3452.

ARENA 101 Pinda: 21/1 (sábado) – Marcos & Belutti. Tel (12) 3424-7673. www.arena101.com.br

BELO SOL Taubaté: 14/1 (sábado 21h) - Banda Chamego.com (Anjinho do Vale), e Trio Astro Rei. Estrada das Amoreiras, bairro Estoril, perto do Shopping novo.

BOTECO VINIL Pinda: 13/1 (sexta 20h) - Gui Lessa. Som ao vivo a partir de quarta-feira. Av. N. Sra. do Bom Sucesso, 1.075.

CENTRO COMUNITÁRIO DO RESIDENCIAL PASIN Pinda: 13/1 (sexta 12h) - Baile de aniversário do bairro. Animação João Bay Law. R$ 15 por pessoa com direito a refrigerante e salgados.

CENTRO DE CONVIVÊNCIA do Idoso (CCI) Pinda: Baile todo sábado às 18h30. Para pessoas a partir de 50 anos. Bairro Vila Rica.

CERVEJARIA DO GORDO Lorena: 15/1 (domingo) – Sunset Projeto Verão 2017. Gusttavo Lima. Via Dutra, sentido Guará-Lorena.

CLUBE DA VILA SÃO BENEDITO Pinda: Realiza bailes no Recinto São Vito de Moreira César, domingo às 20h: 15/1 - Banda Gold. 22/1 - Chamego.com. 29/1 - Marcos Antonio e Banda.Tel (12) 3642-2087.

CLUBE DO VAQUEIRO Roseira: 14/1 (sábado 23h) – Neto & Allan e Dj Toni Balada. Mulher free até meia-noite. Tel (12) 3641-2424.

CLUBE DO LAZER Taubaté: Domingo –15/1 - Marcos Fran. 29/1 - Alfavile (SP). Quarta-feira: 18/1 - Três Corações.Tel (12. Tel) 3633-5389.

ESTÂNCIA GAÚCHA Pinda: 15/1 (domingo 10h) - 1ª Cavalgada. Shows com Toniel & Josiel, e Tyago&Danyel. 20/1 (sexta) - Noite dos Solteiros. William Marques & Rubinho, e Talis e Welinton.Banda ao vivo também toda quinta-feira.

ESTÂNCIA SERTANEJA Caçapava: 13/1 (sexta) – Festa dos Aniversariantes. Pedro Henrique & Matheus. Aniversariante é vip até 1h.14/1 (sábado) - Gabriel Gava.18/2 (sábado) - Antony & Gabriel.

FERROVIÁRIA Pinda: 15/1 (domingo 13h) - Axé na Piscina. Professores Vera Moranguinho e Vitor Santos. Esquenta para o Baile do Hawaii.

FERROVIÁRIA Pinda: Som ao vivo no deck da piscina SEXTA-FEIRA: 13/1 – Andréa Sollto. 20/1 – Henrique Toledo. 27/1 – Bruno & Hyago. Associado não paga, não associado R$ 10 (mulher vip até 23h, depois desse horário R$ 5).

FERROVIÁRIA Pinda: 21/1 (sábado) – Baile do Hawaii. BandAbala, Intérprete Rixxa da Portela (RJ) e Banda Bateria Escola de Samba. Será no deck da piscina.

FORRÓ DO LÚCIO PAQUINHA "Creix" de Tremembé: 14/1 (sábado) - Banda Alphavale.18/1 (quarta-feira) - Baile do Hawaii. Cecília Militão, Banda Vale Som (Bruno & Hyago) e Marrom Sertanejo. Ingresso R$ 15 e mesa R$ 20.Tel. (12) 99708-2011.

MANGUEIRÃO Pinda: 13/1 (sexta) - Bruno & Hyago. Ingresso R$ 10. Estacionamento gratuito.

ÓPERA MIX Pinda: 14/1 (sábado) - M Clan. Pararam PamAprendentes. Rua Luíza Marcondes de Oliveira, 298, Alto do Cardoso.

PINDABAR: Segunda Sertaneja com banda ao vivo. Quarta Sertaneja: Banda ao vivo. Sexta – Roda de Samba. Sábado - Sertanejo.Domingo - Fabiano Magalhães convida.

POINT DA FAMÍLIA Pinda: 12/1 (quinta) - Videokê. 13/1 (sexta) - Leandro e Mozart. 14/1 (sábado) - 747 Acústico. PMB e Pop Rock. 15/1 (domingo) – Videokê da família. Bairro Santana.

PORCA MISÉRIA Taubaté: 27/1 (sexta) - Tributo a Charlie Brown Junior. Com ex-integrantes oficiais da banca: Marcão Brito, Lena, Bruno Graveto. Ingressos 1º lota: R$ 20 (homem) e R$ 15 (mulher).

QUARTO DO SANTO Taubaté: 14/1 (sábado) - Baile da Atrevida. Menor da VG.

RANCHO SANTA FÉ Aparecida: 13/1 (sexta) – Jads & Jackson.20/1 (sexta) - Fernando & Fabiano.27/1 (sexta) - Alexandre & Adriano.

RECANTO CAIPIRA Pinda, no Sindicato Rural: 14/1 (sábado) - Wilson & Washington. Banda ao vivo também toda quinta. Tel. (12) 99775-0389.

RESTAURANTE COLMÉIA Pinda: 18/2 (sábado 23h) – Socó Folia. Socó da Madrugada, Dj Serginho e Samba dos Amigos Especial de Carnaval. Ingressos à venda a partir de janeiro. Estrada do Ribeirão Grande.

RESTAURANTE E PESQUEIRO GABRIEL Pinda:Todo sábado, domingo e feriado de novembro: Almoço R$ 15 por pessoa.Pesqueiro de terça-feira a domingo a partir das 8h. R$ 12 por quilo pescado. Bairro das Campinas, após o viaduto do bairro Cidade Nova.Telefone (12) 99651-7045.

THIAGO VIANA ACÚSTICO/ Banda Análise Tributo Legião Urbana Cover. Contatos: (12) 36462516 (12) 992010849.

DESTAQUE DA SEMANA

FERROVIÁRIA REALIZA BAILE DO HAWAII 2017 COM BANDABALA E RIXXA DA PORTELA

A Ferroviária realizará no dia 21 de janeiro, sábado, a partir das 22h, o seu baile "Noite no Hawaii" com diversas atrações. Em ambiente decorado, à caráter, o deck da piscina se torna uma passarela do Axé e do Samba. Com animação da BandAbala, o intérprete carioca Rixxa da Portela e Banda Bateria Escola de Samba. Toda a estrutura de bar, segurança, iluminação e som estão sendo preparados para animar o público. Mesas com frutas típicas e distribuição de colares havaianos darão um grande colorido à festa.

A mesa custa R$ 25 e o convite R$ 20 o primeiro lote, à venda na tesouraria do clube e na loja Neto Jeans. Associado terá entrada franca.

Divulgação

Fundação Dr. João Romeiro EXPEDIENTE *Tribuna do Norte*

Criada pela Lei Nº 1.672 de 6 de Maio de 1980 - Órgão mantenedor do Jornal Tribuna do Norte - CNPJ: 50455237/0001-35 - Prédio Domingos José Ramos Mello (Gaúcho)

JORNALISTA RESPONSÁVEL: Odirley Pereira MTb Nº 48.651
RESPONSABILIDADE: Os textos assinados são de inteira responsabilidade do autor.
REDAÇÃO E BALCÃO DE ANÚNCIOS: Praça Barão do Rio Branco, 25, Centro. Tel / Fax (12) 3644-2077 - CEP 12.400-280 - Pindamonhangaba São Paulo
REPRESENTANTE NACIONAL: RGD-Comunicação S/C Ltda
Rua Duarte de Azevedo, 532 - Santana - CEP 02036-022 - São Paulo/SP - Tel./Fax: (11) 2971-1000 - (E-mail: rgdribas@uol.com.br) -
IMPRESSÃO: S. Billota e Billota Ltda - ME - (12) 3301-5005 - Lorena/SP.

TRIBUNA NA NET
www.tribunadonorte.net
www.jornaltribunadonorte.com.br
contato@tribunadonorte.net

COTIDIANO

Bailarinas de Pinda irão representar o Brasil em Festival de dança de Portugal

AIANDRA ALVES MARIANO
* * *

Três jovens bailarinas de Pindamonhangaba irão representar o Brasil no Festival Norte Dança 2017, que acontece na cidade de Porto, em Portugal, em abril.

Lavínia Karen, de 12 anos; Júlia Cruz e Maria Eduarda Follmann, ambas de 6 anos, conquistaram a oportunidade ao vencerem o Salto Fest Dance, 2016, em setembro, na cidade de Salto (SP).

Lavínia ficou com o primeiro lugar na categoria solo estilo livre juvenil, com a coreografia "Emoções"; Júlia e Maria Eduarda venceram na categoria Duo Balé Clássico Baby Class, com a coreografia "Amor de Irmãs". Maria Eduarda também venceu no Solo Balé Clássico Baby Class, com a coreografia "Alegria, Alegria".

Ao todo, o festival em Salto contou com mais de 3.500 bailarinos com 480 coreografias de 207 coreógrafos, dois espetáculos temáticos e 112 grupos de dança. Sete workshops completaram o aprendizado oferecido pelo festival. Os grupos inscritos representaram 83 cidades brasileiras e três países da Latinoamérica.

Para a coreógrafa Esther Follmann, a vitória foi uma surpresa. "Nos preparamos muito, mas tinham dançarinas de todo o país. Foi muito importante para nosso grupo conquistar essa oportunidade e é um sonho para todas nós", afirmou ela.

Apesar de já terem as inscrições garantidas, as meninas ainda não sabem se irão para Portugal, pois dependem de conseguir patrocínio. Participando do festival, além de se apresentarem e concorrerem com bailarinas do mundo todo, elas poderão participar de oficinas de dança com coreógrafos internacionais e concorrer a bolsas de estudo no exterior.

Interessados em ajudar podem entrar em contato pelo email estherfollman@hotmail.com ou pelo telefone (12) 98831-4308; ou ainda podem visitar a escola Companhia de Dança Lago do Cisnes, que fica na rodovia Abel Fabricio Dias, 925, na Vila São Benedito, no Distrito de Moreira César.

Arquivo pessoal

Júlia Cruz e Maria Eduarda vão apresentar o duo 'Amor de Irmãs' no festival internacional

Arquivo pessoal

Lavínia Karen, de 12 anos, durante apresentação do seu Solo 'Emoções'

Fazenda Nova Gokula vai promover retiro de Carnaval

AIANDRA ALVES MARIANO
* * *

A Fazenda Nova Gokula, no bairro Ribeirão Grande, vai promover, de 24 a 28 de fevereiro, seu Retiro de Carnaval. O evento é voltado para devotos e simpatizantes da filosofia Hare Krishna e já está com inscrições abertas.

Entre as atividades da programação destacam-se vivência de autoconhecimento e bem-estar; aulas de yoga gratuitas; meditação; caminhadas ecológicas; culinária vegetariana; cerimônias e rituais espirituais; programas no templo e muito mais.

A entrada na Fazenda é gratuita, mas é cobrado estacionamento no local. Além disso, algumas atividades, como os workshops serão cobrados.

Outras atividades estão disponíveis o ano inteiro e podem ser agendadas para o período de carnaval também como: terapias, trilhas longas, rapel, massagem ayurvedica, etc.

MAIS INFORMAÇÕES e inscrições para as palestras podem ser feitas pelo email adwaitachandra1@gmail.com ou pelo telefone /whatsapp: 61 99137-5913.

Divulgação

Retiro acontece de 24 a 28 de fevereiro

Estão abertas inscrições para o XII Festival de Marchinhas Carnavalescas de Ubatuba

Interessados de todo o Vale do Paraíba e Litoral Norte podem se inscrever até dia 20 de janeiro

A Fundart (Fundação de Arte e Cultura de Ubatuba) abriu inscrições para o XII Festival de Marchinhas Carnavalescas de Ubatuba. Os interessados têm até o dia 20 de janeiro para realizarem as inscrições que são estendidas a moradores de todo o Vale do Paraíba e Litoral Norte.

Com a finalidade de estimular a criação artística e musical, o festival valoriza os autores, que passam a ter um espaço para difundirem os seus trabalhos ou composições musicais. As inscrições podem ser realizadas na Fundart ou pelos Correios.

Premiação em dinheiro

As cinco melhores composições ou marchinhas classificadas serão premiadas em dinheiro, o primeiro lugar levará R$1.500 para casa e um troféu. Para o melhor intérprete, o prêmio será de R$ 600 e troféu. As premiações serão feitas ao fim do concurso, que acontecerá do dia 23 a 25 de fevereiro, na praça Exaltação à Santa Cruz, no centro de Ubatuba.

O edital completo está na página da Fundart.

Famosa pelo Carnaval de Marchinhas, a cidade de São Luiz do Paraitinga deve divulgar o edital de abertura das inscrições na próxima semana, de acordo com informações da prefeitura.

Em 2017 o carnaval será no último fim de semana de fevereiro, começando no dia 25 (sábado) até o dia 28, terça de carnaval e feriado nacional.

Divulgação

Primeiro lugar levará R$ 1.500 e um troféu

COMEÇA A VENDA DE INGRESSOS PARA O CARNAVAL DO RIO

Começa na segunda-feira (16) a venda de ingressos para arquibancadas e cadeiras individuais para os desfiles das escolas do Grupo Especial, no Rio, para compradores fora da cidade do Rio de Janeiro. Os ingressos variam de R$ 190 a R$ 320. A venda será feita exclusivamente pelo sistema telefônico. Há um número de telefone específico para a venda do ingresso de cada setor.

São 18.200 ingressos para cada dia de desfile. As escolas do Grupo Especial se apresentam nos dias 26 e 27 de fevereiro, no Sambódromo.

Os compradores devem ligar para (21) 3032-0001. No momento da ligação, os compradores têm de fornecer as seguintes informações, de acordo com as instruções dadas pelo atendimento: o número do CPF, a quantidade de ingressos desejados. Cada pessoa poderá comprar até quatro ingressos para cada dia de desfile. O comprador terá direito a apenas um ingresso de meia-entrada por dia de desfile. A meia-entrada não poderá ser substituída no momento do pagamento por um ingresso normal, já que o ingresso será personalizado.

Edital de Citação - Prazo de 30 Dias. Processo nº 4000522-31.2013.8.26.0445. A MMª. Juíza de Direito da 1ª Vara Cível, do Foro de Pindamonhangaba, Estado de São Paulo, Dra. Claudia Aparecida de Araújo, na forma da Lei, etc. **Faz Saber** a **Ricardo Aparecido de Sousa**, supostamente residente na Rua Alcides Marcondes, 61, Residencial Campos Maia - CEP 12422-330, Pindamonhangaba-SP, CPF 347.694.108-67, que lhe foi proposta uma ação de **Execução** de Título Extrajudicial por parte de **Banco Honda S/A**, alegando, em síntese, que: em razão de contrato de financiamento, concedeu-lhe crédito, para aquisição, com alienação fiduciária, de um Veículo HONDA CG 150 FAN ESI N, chassi 9C2KC1670DR520701, placa FKB7563, renavam 559348860; que, o requerido obrigou-se a pagar o débito de forma parcelada; que, por não cumprir com o contratado, foi constituído em mora, pretendendo a busca e apreensão do bem, a qual resultou infrutífera; em razão da não localização do veículo, requereu a conversão da Ação de Busca e Apreensão em Ação de Execução, requerendo a citação do executado para que, em três dias, efetue o pagamento da saldo devedor, sob pena de penhora. Encontrando-se o réu em lugar incerto e não sabido, foi determinada a sua **Citação**, por Edital, para os atos e termos da ação proposta e para que, no prazo de 30 dias, que fluirá após o decurso do prazo do presente edital, apresente resposta. Não sendo contestada a ação, o réu será considerado revel, caso em que será nomeado curador especial. Será o presente edital, por extrato, afixado e publicado na forma da lei. Nada Mais. Dado e passado nesta cidade de Pindamonhangaba, aos 11 de outubro de 2016.

vereda dos manacás

Convocação para Assembleia Geral

No dia 24 de Janeiro de 2017, às 18h30min, vamos realizar a Assembleia Geral dos moradores do loteamento Vereda dos Manacás. O encontro será no loteamento, na sede da associação dos moradores, na Rua José Pereira Lopes n°114, contamos com sua presença.

A pauta da reunião será:

- Eleição da diretoria;

Pindamonhangaba, 4 de janeiro de 2017

Agostinho Pereira Lopes Junior
Presidente da associação dos moradores
do loteamento Vereda dos Manacás.

PREFEITURA MUNICIPAL DE PINDAMONHANGABA
ESTADO DE SÃO PAULO
DECRETO Nº 5.396, DE 11 DE JANEIRO DE 2017.

Dispõe sobre a delegação de competências e responsabilidades das funções administrativas a que se refere, e dá outras providências.
Dr. Isael Domingues, Prefeito do Município de Pindamonhangaba, usando das atribuições que lhe são conferidas pelo art. 65, caput e parágrafo único, da Lei Orgânica do Município de Pindamonhangaba, que prevê a possibilidade de delegação de funções administrativas, por meio de decreto,
CONSIDERANDO o grande número de atos e procedimentos internos inerentes às atividades da Administração Pública;
CONSIDERANDO os primados constitucionais da legalidade e eficiência, bem como a necessidade de conferir maior dinamicidade à gestão da coisa pública;
D E C R E T A
Art. 1º Fica delegada aos Secretários Municipais e ao Subprefeito Distrital de Moreira César a competência para solicitar a abertura de licitações em todas as modalidades previstas em lei.
Parágrafo único. Todas as solicitações serão encaminhadas para a anuência do Prefeito.
Art. 2º Fica delegada ao Diretor do Departamento de Licitações e Contratos Administrativos e seus subordinados a responsabilidade pela condução do procedimento licitatório desde o edital até sua finalização.
Parágrafo único. O Diretor do Departamento de Licitações e Contratos Administrativos e seus subordinados respondem administrativamente e judicialmente pelos procedimentos e eventuais irregularidades a que derem causa.
Art. 3º A abertura de procedimento licitatório de qualquer valor será instaurada pelo Diretor do Departamento de Licitações e Contratos Administrativos mediante provocação do órgão interessado.
§1º Fica delegada à Secretaria Municipal da Fazenda e Orçamento o controle orçamentário dos processos licitatórios e das solicitações de adiantamento e outros pertinentes aos procedimentos administrativos;
§2º Ficam delegadas aos Secretários Municipais, ao Subprefeito Distrital e aos Diretores a gestão técnica e a fiscalização de todos os procedimentos das Secretarias à eles atribuídas;
§ 3º A gestão e fiscalização dos contratos que envolvam obras ou construções serão de responsabilidade do Secretário de Infraestrutura e Planejamento, que deverá acompanhar a execução do objeto dos contratos até a sua conclusão;
§ 4º Fica vedado aos Secretários Municipais, Subprefeito Distrital e Diretores delegar suas responsabilidades a outrem;
§ 5º Em caso de aditamento contratual, será de responsabilidade dos Secretários Municipais fundamentar e discriminar os motivos que o justifique, devendo encaminhar as razões e justificativas à Secretaria de Negócios Jurídicos, a qual, em seguida, deverá dar ciência ao Prefeito para posterior aprovação;
§ 6º Após julgamento pela Comissão Permanente de Licitação, cabe ao Prefeito Municipal homologar e adjudicar o objeto da licitação;
Art. 4º Fica delegada aos Secretários Municipais a autorização para assinatura de contratos, convênios e termos de parceria de suas Secretarias, e seus respectivos aditivos específicos de sua área, independentemente de valor, respeitado o trâmite interno e observadas a Lei Federal 8.666/93 e as Instruções Normativas editadas pelo Tribunal de Contas do Estado de São Paulo.
§ 1º Os contratos e convênios deverão ser encaminhados para ciência do Prefeito antes da assinatura;
§ 2º Fica vedado aos Secretários Municipais e Subprefeito Distrital delegar a gestão dos contratos e convênios, podendo, entretanto, ordenar aos seus subordinados o acompanhamento da execução;
§ 3º Caso o Prefeito solicite ou venha a firmar convênios, a gestão técnica e a fiscalização dos procedimentos serão de responsabilidade dos Secretários ou Subprefeito Distrital destinatários do objeto conveniado, os quais deverão firmar o recebimento de cópia dos mesmos;
Art. 5º Compete ao Diretor de Receita e Fiscalização Fazendária analisar, decidir e homologar, em primeira instância, os pedidos de remissão, isenção, anistia, renúncia fiscal, cancelamento, reclamações fiscais, termos de parcelamento ou de reparcelamento dos débitos tributários.
Parágrafo único. Os casos que requeiram o relatório social para a análise deverão ser previamente instruídos, especificamente neste quesito, pela Diretoria do Departamento de Assistência Social.
Art. 6º Ficam delegados aos ocupantes dos cargos de Secretário da Fazenda e Orçamento e de Diretor do Departamento de Finanças e Orçamento os poderes para abertura e movimentação das contas Bancárias pertencentes aos Fundos Municipais de Pindamonhangaba, no tocante ao caráter de operacionalização das mencionadas contas;
I- A Gestão do Fundo, a deliberação quanto aos recursos e demais atos atinentes aos Fundos Municipais, previstos em legislação específica, são de competência e responsabilidade de seus respectivos Gestores, a quem caberá o encaminhamento todas as solicitações de pagamentos;
II - Para exercício das competências que lhe são atribuídas os servidores indicados no caput deste artigo poderão emitir cheques e ordens de pagamento, solicitar transferências entre contas, assinar contratos e outros documentos, bem como praticar todos os atos necessários à movimentação das contas bancárias, inclusive de forma eletrônica, observado o disposto no art. 10 deste Decreto.
Art. 7º Ficam delegadas ao Secretário da Fazenda e Orçamento as seguintes atribuições:
I – analisar, decidir e homologar, em segunda instância, os pedidos de remissão, isenção, anistia, renúncia fiscal, cancelamento, reclamações fiscais, termos de parcelamento ou de reparcelamento dos débitos tributários, de acordo com as legislações federal, estadual e municipal, responsabilizando-se por todas as medidas decorrentes do ato;
II – autorizar a abertura de conta corrente em nome da Prefeitura para movimentação de adiantamentos, pelos servidores responsáveis, indicados pela sua respectiva Secretaria;
III- aprovar as certidões de regularidade fiscal para taxistas referentes à comprovação para efeito de isenção de IPI e ICMS na aquisição de automóveis de passageiros e fabricação nacional, nos termos dos modelos – Anexos I e II – do presente Decreto;
IV- fiscalizar em conjunto com o Diretor do Departamento de Finanças e Orçamento a comprovação de regularidade para com a Fazenda Federal, Estadual e Municipal do domicílio ou sede do contratante ou conveniado, bem como a comprovação de regularidade relativa à Seguridade Social e ao Fundo de Garantia por Tempo de Serviço (FGTS), demonstrando situação regular no cumprimento dos encargos sociais instituídos por lei, quando da realização dos pagamentos.
Art. 8º Ficam delegadas ao Secretário de Infraestrutura e Planejamento as seguintes atribuições:
I – elaborar juntamente com a Comissão Permanente de Avaliação os laudos de avaliação de imóveis de acordo com a NBR 502/89, NBR 5676/1989, NBR 14653-2 e suas alterações, nos procedimentos de desapropriação;
II- providenciar para que todos os projetos elaborados para abertura de procedimento licitatório, cujo objeto seja a construção/execução de obras, estejam completos.
Parágrafo único. A homologação dos laudos de que trata o inc. I deste artigo será feita pelo Secretário de Infraestrutura e Planejamento com a anuência do Prefeito.
Art. 9º Todos os demais atos que compreendem a Administração Pública serão de responsabilidade dos Secretários pertinentes às suas respectivas Secretarias e só serão firmados após a decisão e anuência do Prefeito.
Art. 10 Os cheques emitidos e outros títulos com valores serão assinados pelo Prefeito em conjunto com o Secretário da Fazenda e Orçamento.
§1º Na eventual ausência do Secretário da Fazenda e Orçamento, assina em conjunto com o Prefeito Municipal o Diretor do Departamento de Finanças e Orçamento;
§2º Na eventual ausência do Prefeito, assinam em conjunto o Secretário da Fazenda e Orçamento com o Diretor do Departamento de Finanças e Orçamento.
Art. 11. Cabe à Secretaria de Negócios Jurídicos todas as defesas da Administração Municipal, cumprindo às Secretarias a responsabilidade pelo fornecimento das informações requisitadas.
Parágrafo único. Em caso de necessidade de prepostos nos processos judiciais, o Secretário requisitado será responsável por representar a Administração Pública na qualidade de preposto, podendo indicar seus subordinados para representá-lo na data designada pela Secretaria de Negócios Jurídicos.
Art. 12. Os Secretários Municipais, Subprefeito Distrital e Diretores de cada Secretaria respondem administrativamente, judicialmente e perante os Tribunais de Contas do Estado e da União pelos atos praticados no exercício de suas funções.
Art. 13. Este Decreto entra em vigor na data de sua publicação, revogadas as disposições em contrário.
Pindamonhangaba, 11 de janeiro de 2017.

Isael Domingues
Prefeito Municipal
Registrado e publicado na Secretaria de Negócios Jurídicos em 11 de janeiro de 2017.
Anderson Plínio da Silva Alves
Secretário de Negócios Jurídicos

ANEXO I

Certidão para efeito de comprovação, por motorista profissional, que exerce atividade de condutor autônomo em veículo de sua propriedade:
CERTIDÃO DE COMPROVAÇÃO DE INSCRIÇÃO
A Prefeitura Municipal de Pindamonhangaba CERTIFICA para fins de isenção do IPI – Imposto sobre Produtos Industrializados sobre automóveis de passageiros de fabricação nacional, nos termos do que dispõe a Lei nº 8.989 de 24 de fevereiro de 1995, alterada pela Lei nº 9.317 de 5 de dezembro de 1996 e com vigência restaurada através da Lei nº 10.690 de 16 de junho de 2003, que o Sr....., residente a rua.....nº....., bairro.....,nesta cidade, portador do RG nº.....e CPF nº....., está inscrito nesta Prefeitura como condutor autônomo de passageiros, na categoria automóvel de aluguel (táxi), nos termos do respectivo termo de permissão,desde....., com ponto ou área de atividade seguinte....., sendo que até a presente data não constam pendências em seu nome e que é proprietário do veículo com as seguintes características:
Marca:
Modelo:
Ano de Fabricação:
Nº do Chassi:
Nº do Motor:
Placa:
RENAVAM nº:
Data expedição:
Certifica, ainda, que nos dois últimos anos não foi emitida certidão em nome do interessado com o objetivo da presente certidão.
Nada mais para os devidos fins.
Pindamonhangaba, data.
Secretário da Fazenda e Orçamento

ANEXO II
CERTIDÃO DE COMPROVAÇÃO DE INSCRIÇÃO
A Prefeitura Municipal de Pindamonhangaba CERTIFICA para fins de isenção do ICMS- Imposto sobre Circulação de Mercadorias e Serviços sobre automóveis de passageiros de fabricação nacional, nos termos do que dispõe o artigo 88 do Anexo I do RICMS, aprovado pelo Decreto nº 45.490 de 30 de novembro de 2000, acrescentado pelo Decreto nº 46.053 de 24 de agosto de 2001, Decreto nº 47.277 de 29 de outubro de 2002 e Decreto nº 48.294 de 2 de dezembro de 2003 e alterado pelo Decreto nº 51.092 de 5 de setembro de 2006, que o Sr....., residente à rua.....nº....., bairro....., nesta cidade, portador do RG nº.....e CPF nº....., está inscrito nesta Prefeitura como condutor autônomo de passageiros, na categoria automóvel de aluguel (táxi), nos termos do respectivo termo de permissão, desde .....,com ponto ou área de atividade seguinte....., sendo que até a presente data não constam pendências em seu nome e que é proprietário do veículo com as seguintes características:
Marca:
Modelo:
Ano de Fabricação:
Nº do Chassi:
Nº do Motor:
Placa:
RENAVAN nº:
Data expedição:
Certifica, ainda, que nos dois últimos anos não foi emitida certidão em nome do interessado com o objetivo da presente certidão.
Nada mais para os devidos fins.
Pindamonhangaba, data.
Secretário da Fazenda e Orçamento

CONSELHO GESTOR DO FUNDO MUNICIPAL DE HABITAÇÃO DE INTERESSE SOCIAL DE PINDAMONHANGABA
EDITAL DE CHAMAMENTO / CONVOCAÇÃO

A secretaria de Habitação de Pindamonhangaba na pessoa de seu Secretario torna público o 1º Edital de chamamento / convocação dos candidatos "pré selecionados" e "suplentes" inscritos no Programa Minha Casa, Minha Vida que se encontram com pendências de atualização em seu Cadastro Único.
É necessário que compareçam em caráter urgente no CIAS Centro – situado na Rua: Euclides de Figueiredo, nº 92 – Alto do Cardoso (ao lado do restaurante Fazendinha / em frente à Rodoviária) 3643-1607 para atualização de Cadastro Único, o qual deverá ser feito de 2ª a 6ª feira, até o dia 20 de janeiro de 2017.
Após atualização, este documento deve ser apresentado na Secretaria de Habitação junto com xerox dos documentos atuais da família (Renda / Endereço / Cad. Único).
Ficam os interessados devidamente notificados até a data solicitada que o não comparecimento implicará na exclusão do candidato do referido Programa, para todos os fins de direito.
Abaixo seguem os candidatos que deverão comparecer na Secretaria de habitação para atualização:

16019727646	ABNER DE ASSIS MONTEIRO
12668287229	ADAIL ALVES DA SILVA
10646484084	ADALBERTO SOARES BATISTA
12823446267	ADENILSON APARECIDO ALEXANDRE MAXIMO
12626791239	ADIEL DE JESUS CAMPOS
12301481184	ADILSON CELIO DA SILVA
12387319992	ADILSON FERNANDES DA SILVA
21252775824	ADILSON MARTINS DE OLIVEIRA
21253478939	ADRIANA DE LIMA RANGEL
21217695534	ADRIANA VIEIRA FERREIRA
12541205386	ALESSANDRO BATISTA
12505426483	ALEXANDRE RIBEIRO DE CARVALHO
12640542267	ALEXNDRE DIAS DOS SANTOS
21252782456	ALINE NOGUEIRA ALMEIDA
12457800406	ALMIR ROGERIO DA SILVA
21212768002	ANA CLAUDIA VITORINO MIRANDA
21235779833	ANA LUCIA CABRAL
12725376256	ANA LUCIA RIBEIRO
16105464941	ANA MARIA DE SÁ
16105459514	ANA PAULA DOS SANTOS MIGUEL
21218609275	ANA PAULA SANTOS CELESTINO MARCELINA
10880184458	ANDONIAS DA SILVA
12951492253	ANDRE LUIS FERREIRA DE OLIVEIRA
12499142385	ANDRE LUIS LEME
12953082249	ANDRE SILVA SANTOS

12904991346	ANDREIA APARECIDA MORAIS RAMOS
21218434165	ANDREIA CRISTINA DUARTE RAMIREZ OLIVEIRA
13306281777	ANDREIA TATIANA LEITE
12727599236	ANDRESA VALERIA DE OLIVEIRA
12227064155	ANGELA APARECIDA SIMPLICIO OLIVEIRA
16019805906	ANGELICA EFIGENIO DE SOUZA
10551693042	APARECIDA MARIANO
21272550771	ARMANDO DANTAS DE MEDEIROS
16019864732	ARNALDO DE FREITAS
20785089750	AUGUSTO CESAR CARDOSO
10899177910	AUGUSTO SERGIO MARINHO
10651786506	BENEDITA ANGELA CONFALONI PASCHOAL
12581475252	BENEDITO CRISTOVAO CORREIA MOREIRA
16113526101	BENEDITO EXPEDITO PEDROSO FILHO
16106256463	BRUNO DOS SANTOS VIEIRA
16030262808	BRUNO MIRANDA
20785086050	CARLA VIVIANE DOS SANTOS
12432337877	CARLOS ALBERTO BARBOSA
16316040823	CARLOS ALBERTO DE OLIVEIRA
16666389949	CELIA MARIA DE JESUS
12668484237	CICERO DONIZETE DOS SANTOS
12580296230	CLARKSON CESAR MARTINS DOS SANTOS
12227763177	CLAUDIO DE ALENCAR SOUSA
12038427994	CLAUDIONOR ROBERTO DE MORAES
23689992474	CLORIVELTO ALEX DA SILVA FILHO
12726643819	CRISTIANO ARAUJO DA CRUZ
12714715267	CRISTIANO DIOGO JOAO
12639503261	DAILTON NASCIMENTO FERREIRA
12654643257	DENEIR ANGELO PRUDENTE
12869706229	DENILSON ANDRE SALGADO
12723425721	DENISE APARECIDA KOVALESKI
10889732237	DEVANIR DE PAULA VITORIANO
13012241255	DIEGO TAVARES DE FRANCA
12911755229	DOUGLAS DA SILVA
13530196850	EDCARLS HENRIQUE MOTA B NASCIMENTO
12425878590	EDSON APARECIDO DE OLIVEIRA
12915484246	EDUARDO CHERMAN SALGADO DAVID BAPTISTA
12925668269	EDUARDO DE MELO JUNIOR
21272323635	ELAINE DOS SANTOS SILVA
21245508093	ELIANE SOARES DOS SANTOS
21218583780	ELIAS RIBEIRO DOS SANTOS
21246292000	ELISMARA VIEIRA
12601270918	ELIZABETH APARECIDA DA SILVA
12740315017	ELIZANGELA DA SILVA ANGELO
21241154815	ELLEN BOANI

16283591788	ESTELITA BATISTA DE SOUSA ALVES
12960179244	EVELYN DOS SANTOS MARQUES
23657927057	EXPEDITA DOS SANTOS CONFALONI PASCHOAL
12799900935	EZEQUIEL DE OLIVEIRA CAMPOS
12275083156	EZEQUIEL MONTEIRO
12645510223	FABIANA APARECIDA PINTO RENO
12981375263	FABIANA CAITANO GALVAO
21271995230	FABIANA ELISARIO BUENO LOPES
12794882238	FABIANO CILIRO DE MOURA
12653382220	FABIO APARECIDO NUNES
12685081234	FABIO EUGENO DE JESUS
16104609699	FABIO PEREIRA OLIVEIRA DE AQUINO
20778576404	FABIO ROBERTO SILVA
12931528244	FABRICIO CRISTIANO DE LIMA
16369449408	FERNANDO LUIS GONSALVES
12338748389	FLAVIO BALBINO
22018419292	GERTRUDES OLIVEIRA
16306349538	GILCEMARA APARECIDA CAMARGO
16233458162	GILSON MARCIEL ROSA
20947249154	GIVANICE GUEDES DE ANDRADE
18221278616	GIVELTON JOSE DA SILVA ADEODATO
12783723249	GUSTAVO GONCALVES DE PAULA SANTOS
10857342700	INALDO LAURIANO DA SILVA
16194795582	IRACELMA BIBIANO CHAVES
22018413006	ISABEL CRISTINA TEODORO
20785122456	ISABELLA APARECIDA DA SILVA FRANCA FERREIRA
10831495275	ISIS REGINA GONCALVES PIRES AMORIM
16194801426	ISMAEL INACIO
16204891228	ITALO BRENER DOS SANTOS
12502987476	ITALO FRANCISCO DO NASCIMENTO
12228460767	IZABEL CRISTINA DOS SANTOS
20923529394	IZABELA CRISTINA CORREIRA DE ANDRADE GONÇALVES
12879974234	JADEIS DOS SANTOS COIMBRA
16270939098	JAVERSON ALBUQUERQUE DA CONCEICAO
16194865505	JEFERSON ADRIANO MOREIRA GUEDES
20608160231	JEFERSON CONCEIÇAO DE AZEVEDO
16270968055	JOABE MARCELINO DA COSTA
10550582301	JOAO BATISTA DA SILVA
12391728605	JOAO BATISTA DE SOUZA
16247163267	JOAO DOMINGOS GOMES
12051628531	JOAO PAULO DOS SANTOS
10422468573	JOAO ROBERTO DE JESUS
10659042441	JOSE ADAUTO DOS SANTOS
10406861347	JOSE ANTUNES DOS SANTOS FILHO
12667139129	JOSE ARILDO PIRES

22006844570	JOSE DA SILVA
12691862234	JOSE FLAVIO ALVES
12232036733	JOSE GERALDO DE JESUS VIANA
162201799	JOSE LUIZ ALVES GONÇALVES
13037217773	JOSE PEDRO DE BARROS
12396952414	JOSE RICARDO DE SOUZA
12779669251	JOSE ROBERTO DA SILVA SOUZA
20785122502	JOSE ROBERTO DOS SANTOS JUNIOR
16326032327	JOSE THIAGO SANTOS DE ASSSIS
12013074087	JOSE WALTER PEREIRA
12005986498	JOSEFA RODRIGUES TEIXEIRA
12387449462	JOSIAS FELIPE
13049903225	JULIANA CRISTINA CONFALONI
16271815147	JULIANA GONCALVES DE CASTRO
12905681855	JULIANA LEITE MULAREKS
16199301588	KAROLINE DE MOURA
16404873320	KAROLINE RIBEIRO DO NASCIMENTO
16423230952	KENY ROGESS BERNARDO
19018661867	KLEBERSON OLIVEIRA GOMES
12191608835	LAERCIO MOREIRA DA COSTA
12676901224	LAERTE RIBEIRO FILHO
13293849775	LAURA APARECIDA DOS SANTOS
16422688955	LEONARDO HENRIQUE DA SILVA
20785089106	LEONARDO LUCAS DE MOURA
22809731577	LIGIA JUSTINO DOS SANTOS
12916660250	LIVIA BOVO CLARO
17027939817	LOURENCO JUNQUEIRA
12526447331	LUCIANO RICARDO CORREA
12629587934	LUIS ANTONIO ESPIRIDIAO
20314611988	LUIS ANTONIO LINS DE QUEIROZ
12739141248	LUIS CARLOS DA SILVA
12425461185	LUIS CARLOS DOS SANTOS
12271869619	LUIS CLAUDIO DOS SANTOS
16497836897	LUIS FELIPE MARIANO FERREIRA
16369401189	LUIZ ANTONIO RODRIGUES LEAL
10686507948	LUIZ CARLOS ROSA
16454265030	LUIZ FLAVIO MARTINS DA SILVA
16369400298	LUIZ GUSTAVO BATISTA JERONIMO
16423366622	MARA ELIANE SANTANA RODRIGUES DE MOURA
12866622261	MARCELO DE PAULA VIEIRA
12414602386	MARCELO RONALDO TELLO
16407567506	MARCIA APARECIDA MIRANDA
12427157203	MARCIO ANTONIO ALVES CORDEIRO
13475680814	MARCIO APARECIDO DA SILVA
12639623267	MARCIO GREICK RIBEIRO

13297583818	MARCIO LUIS DOS SANTOS MORAIS
12862122221	MARCO ANTONIO ALEXANDRE DOS SANTOS
12409233939	MARCOS ANTONIO DE OLIVEIRA
12673034600	MARCOS EDUARDO DA SILVA
20161238992	MARCOS MOREIRA DE OLIVEIRA
16500048297	MARCOS PAULO DA SILVA
16369648192	MARCOS PAULO DE LIMA
16445917705	MARIA APARECIDA RICARDO
16495577509	MARIA KATIA RODRIGUES ALVES
12364246107	MARIA LUCIA APARECIDA DE BARROS
12099209008	MARIA LUCIA DOS SANTOS DE OLIVEIRA
10705550610	MARIA LUCIA FEITOSA DE SOUSA
10845704084	MARIA LUCIA GONÇALVES LIMA
16369475034	MARIA RIBEIRO BENTO
16379449370	MARIA TEREZA DE ANDRADE
22819447480	MARILIA DOS SANTOS DE JESUS PASSOS
16369637360	MARINEIDE GOMES DOS REIZ
12400149307	MESSIAS APARECIDO NAZARETH
23612052515	NAOME ROSA LAMEU SATURNINO
20785126028	NATHALY MARIANE MONTEIRO
17016825785	NICIA MARIA BETOZZE RIBEIRO
23615919765	NOEMIA DA SILVA
10422158493	ODAIR ALENCAR BALBINO
12981638256	PATRICIA APARECIDA GAIA SALGADO AMARAL
13038048266	PAULO HENRIQUE GOMES
16544640329	PEDRO ANTONIO LISBOA FILHO
16682134704	RAFAEL REIS DE PAULA
16544674991	RAUL DE OLIVEIRA GONCALVES
20785068680	RAYRA ADAO ALVES MOREIRA
16656779159	RITA EFIGENIA SANTOS
12595112254	ROBSON JULIANO FORTUNATO DA SILVA
10820775433	ROGERIO FRANCISCO NUNES BARBOSA
16554714287	RONALDO BATISTA TEIXEIRA
16582577450	ROSA MARIA DOS SANTOS
17064376723	ROSANJELA DOS SANTOS
12866172819	ROSIMEIRE FERNANDES
23629973937	SAMUEL DO AMARAL
12396961448	SEBASTIAO CAMILLO
12699634257	SHEILA CRISTINA OLIVEIRA SOUSA
16621760435	SHEILA DE ALMEIDA SILVA
23612144649	SILVANA APARECIDA BORGES CARLOS
16583378958	SILVANA DOS SANTOS MOREIRA
12454774900	SILVANA MARIA DOS SANTOS
16554814168	SOLANGE CRISTINA RIBEIRO
20778568363	SONISLEINE DA SILVA MARCELONI

12275083237	SUELI DE OLIVEIRA LIMA
20375830949	TAINA APARECIDA SILVA
20785073730	TAMIRES APOLINARIO DA SILVA
23653126270	TATIANE DANIELE DA SILVA
12232458158	TERESA CRISTINA DA SILVA
16621200421	THIAGO DE MENDONCA SANTANA PINTO
16581000230	THIAGO MOREIRA NEVES
12670042690	TONI PETROCHELLI RODRIGUES
17040721544	TONY DE OLIVEIRA
16664444977	VERA LUCIA DE MELO VASCONCELOS
16665567584	VERA LUCIA DIAS DE SOUZA CORREA
12957071233	VINICIUS PRATES FERNANDES
23600657867	VIVIANE APARECIDA DA SILVA
19004522347	VLADEMIR ROMEIRO DE PAULA
12459664437	WALTER DE LIMA
12907720262	WALTER VICTOR RODRIGUES DA SILVA
12689618232	WELINTON LUIZ DA SILVA AZEVEDO
16583762219	WELLINGTON DA COSTA MARIA
16583166713	WESLEY APARECIDO FLORIANO
12663421261	WEVERTON FERNANDES DE GODOI
12351655011	WILCEIA DE CASTRO ALVES
16544909220	WILLIANS RAFAEL PEREIRA PIRES
12705038258	WILSON DOS SANTOS CABRAL
12217891512	WILSON FERNANDES
12583947267	WILSON JOSE DE SOUZA
12541931168	ZULEIKA CLAUDINO

Marçus Vinicius Faria Carvalho
Secretário de Habitação

COTIDIANO

Dom Raymundo Damasceno celebra missa de despedida em Aparecida

A celebração de despedida do cardeal Dom Raymundo Damasceno da Arquidiocese de Aparecida acontece nesta sexta-feira (13), no Altar Central do Santuário Nacional de Aparecida. Fiéis e arquidiocesanos são esperados para a missa, que acontece às 20 horas.

No dia 16 de novembro o Papa Francisco aceitou a renúncia do cardeal arcebispo de Aparecida, Dom Raymundo Damasceno Assis, e nomeou como novo arcebispo Dom Orlando Brandes, transferindo-o da Arquidiocese de Londrina, no Paraná.

A celebração de posse de Dom Orlando Brandes está marcada para o dia 21 de janeiro, às 9 horas, no Altar Central da Basílica.

Dom Damasceno assumiu como quarto Arcebispo de Aparecida em 2004, depois de 44 anos servindo a sua arquidiocese de origem, Brasília. Sua renúncia foi aceita pelo Papa Francisco no dia 16 de novembro, aos 79 anos.

A12.com

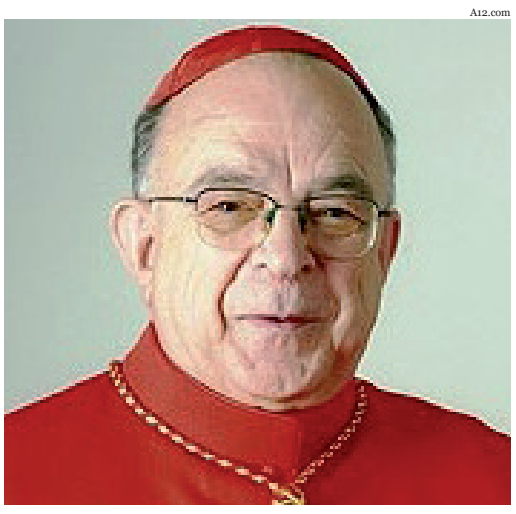

Dom Raymundo Damasceno

A12.com

Dom Orlando Brandes

DOM ORLANDO

Dom Orlando Brandes nasceu em 13 de abril de 1946 em Urubici-SC. É filho de Gregório Brandt e Hilda Morais Brandt (falecidos). Tem seis irmãos. Após o curso primário ingressou no Seminário João Vianney, de Lages.

Em 1968 concluiu filosofia em Curitiba. Fez seus estudos teológicos na Universidade Gregoriana e na Academia Alfonsiana (Roma) especializando-se em Teologia Moral em 1973. Recebeu a ordenação sacerdotal em Francisco Beltrão (PR) em 6 de julho de 1974.

Foi nomeado pelo Papa João Paulo II, no dia 9 de março de 1994, o 3º bispo diocesano de Joinville (SC). Escolheu como lema: "Somos operários de Deus" (1 Cor 3,9). A ordenação episcopal e posse ocorreram no dia 5 de junho de 1994 na Catedral São Francisco Xavier em Joinville, Dia de São Bonifácio.

No dia 10 de maio de 2006, o Papa Bento XVI nomeou Dom Orlando Brandes arcebispo de Londrina. A tomada de posse como 4º arcebispo aconteceu no dia 23 de julho de 2006.

No dia 16 de novembro de 2016 foi nomeado pelo Papa Francisco o sexto arcebispo da Arquidiocese de Aparecida.

Habitação faz chamamento para atualização de cadastro no 'Minha Casa, Minha Vida'

A Secretaria de Habitação da Prefeitura está convocando os candidatos pré-selecionados e suplentes, inscritos no programa Minha Casa, Minha Vida, que se encontram com pendências de atualização em seu Cadastro Único. Para tanto, foi publicado um Edital de Chamamento, no site da Prefeitura (www.pindamonhangaba.sp.gov.br) com o nome dos candidatos que devem fazer a atualização (página 4 desta edição).

De acordo com informações da Secretaria, é necessário que essas pessoas compareçam, até o dia 20 de janeiro, no CIAS Centro (rua Euclides de Figueiredo, 92, Alto do Cardoso, em frente à Rodoviária) para atualização do Cadastro Único. O telefone para mais informações é o 3643-1607.

Após essa atualização, o documento gerado deve ser apresentado na Secretaria de Habitação (rua Dr. Monteiro de Godoy, 445, Bosque), junto com xerox dos documentos atuais da família (renda, endereço, Cadastro Único). Os telefones para mais informações são: 3644-5226 ou 3644-5227.

Importante destacar que o não comparecimento das pessoas citadas no Edital para a realização da atualização, implicará na exclusão do candidato inscrito no Programa Minha Casa, Minha Vida.

Polícia

MULHER VENDIA PRODUTOS FURTADOS PELA INTERNET

A PM apreendeu, na segunda-feira (9), por volta das 17 horas, diversos produtos que foram furtados de uma empresa de Guaratinguetá.

Os produtos apreendidos estavam em uma residência no Campo Alegre. No local, uma mulher que fazia a divulgação nas redes sociais e moradora da residência foi detida.

De acordo com informações, a PM foi acionada pela vítima, proprietária da empresa, com informações de que parte da mercadoria estaria em uma residência no bairro. Uma equipe da Rocam - Ronda Ostensiva com Apoio de Motocicletas - foi até a residência e durante vistoria localizaram três jogos de sofás.

A Polícia Militar informou que os produtos eram desviados da empresa, e vendidos livremente pela internet.

A mulher detida foi encaminhada ao 1º Distrito Policial onde permanece à disposição da justiça.

PREFEITURA MUNICIPAL DE PINDAMONHANGABA
ESTADO DE SÃO PAULO
PORTARIA GERAL Nº 4.769, DE 11 DE JANEIRO DE 2017.

Isael Domingues, Prefeito do Município de Pindamonhangaba, no uso de suas atribuições legais e conforme Lei Municipal nº 5.995, de 05 de janeiro de 2017, Resolve NOMEAR os Senhores a seguir relacionados, para os empregos de provimento em comissão, a partir de 06 de janeiro de 2017:
- Thais Bastista do Carmo
Diretor de Gestão Institucional
- Lucas de Aguiar Rodrigues Cembranelli
Diretor de Comunicação
- João Henrique Ferrari Gontijo
Diretor de Administração
- Regiane Ferreira de Carvalho Lucio
Diretora de Licitações e Contratos Administrativos
- Cláudio Marcelo de Godoy
Diretor de Finanças e Orçamento
- Felipe Francisco César Costa Filho
Diretor de Indústria, Comércio e Serviços
-Paulo Ricardo Nicolás Imparato
Diretor de Agricultura
- José Mauricio Sales de Abreu
Diretor de Infraestrutura
- Nécio Pereira da Silva
Assessor de Gabinete
- Marcio Renato Rodrigues dos Santos
Assessor de Gabinete
- Paulo Henrique de Godoi Faria
Assessor de Gabinete
- Paulo Romeiro Ramos Mello
Ouvidor Geral
- Olimpio Roberto Thomaz
Coordenador de Gabinete (Secretaria de Gestão e Articulação Política)
- Cintia Ramos de Gois Rouve
Coordenador de Gabinete (Secretaria de Administração)
- Rodrigo de Souza Godoi
Coordenador de Gabinete (Secretaria de Desenvolvimento Econômico)
- Edmilson Miguel Géia
Coordenador de Gabinete (Subprefeitura Distrital de Moreira César)
- Davi Angelo Nerosi
Coordenador de Gabinete (Secretaria de Educação e Cultura)
- José Ricardo Gerônimo Flores
Coordenador de Eventos
- Regina Célia Daniel Santos
Coordenador de Gabinete (Secretaria de Saúde e Assistência Social)
- Alexandre Silva da Silva
Coordenador de Gabinete (Secretaria de Esporte e Lazer)

Art. 2º Esta portaria entra em vigor na data de sua publicação, revogadas as disposições em contrário, retroagindo seus efeitos a 06 de janeiro de 2017.
Pindamonhangaba, 11 de janeiro de 2017.

Isael Domingues
Prefeito Municipal
Fabrício Augusto Pereira
Secretário de Administração
Ricardo Alberto Pereira Piorino
Secretário de Gestão e Articulação Política

Registrada e publicada na Secretaria de Municipal de Negócios Jurídicos em 11 de janeiro de 2017.
Anderson Plínio da Silva Alves
Secretário de Negócios Jurídicos

PREFEITURA MUNICIPAL DE PINDAMONHANGABA
ESTADO DE SÃO PAULO
PORTARIA GERAL Nº 4.770, DE 11 DE JANEIRO DE 2017.

Isael Domingues, Prefeito do Município de Pindamonhangaba, no uso de suas atribuições legais e conforme Lei Municipal nº 5.995, de 05 de janeiro de 2017, Resolve NOMEAR os Senhores a seguir relacionados, para os empregos de provimento em comissão, a partir de 06 de janeiro de 2017:
- Vicente Corrêa da Silva
Diretor de Receitas e Fiscalização Fazendária
- Luciana Ayukio Yui
Diretor de Planejamento
- João Roberto de Castro Correa
Diretor de Lazer e Recreação

- Frederico Lúcio de Almeida Gama
Diretor de Habitação
- Carlos Eduardo Rezende de Oliveira
Assessor de Gabinete de Gestão e Articulação Política
- José Francisco de Azevedo Souza Caramez
Coordenador de Gabinete (Secretaria de Gabinete)
- Fernando Prado Rezende
Coordenador de Gabinete (Secretaria da Fazenda e Orçamento)
- Douglas da Silva Santos
Coordenador de Gabinete (Secretaria de Proteção e Bem – Estar ao Cidadão)
- José Fernandes de Oliveira Barbosa
Coordenador Regional (Zona Leste)

Art. 2º Esta portaria entra em vigor na data de sua publicação, revogadas as disposições em contrário, retroagindo seus efeitos a 06 de janeiro de 2017.
Pindamonhangaba, 11 de janeiro de 2017.

Isael Domingues
Prefeito Municipal

Fabrício Augusto Pereira
Secretário de Administração
Ricardo Alberto Pereira Piorino
Secretário de Gestão e Articulação Política

Registrada e publicada na Secretaria de Municipal de Negócios Jurídicos em 11 de janeiro de 2017.

Anderson Plínio da Silva Alves
Secretário de Negócios Jurídicos

PREFEITURA MUNICIPAL DE PINDAMONHANGABA
ESTADO DE SÃO PAULO
PORTARIA INTERNA Nº 10.060, DE 21 DE DEZEMBRO DE 2016.

Dr. Vito Ardito Lerário, Prefeito do Município de Pindamonhangaba, no uso de suas atribuições legais, REVOGA a Portaria Interna nº 10.045, de 05 de dezembro de 2016, que constitui comissão para abertura de Processo Administrativo Disciplinar.
Esta portaria entra em vigor na data de sua publicação.
Pindamonhangaba, 21 de dezembro de 2016.

Vito Ardito Lerário
Prefeito Municipal
Edson Macedo de Gouvêa
Secretário de Administração

Registrada e Publicada na Secretaria de Assuntos Jurídicos, em 21 de dezembro de 2016.
Synthea Telles de Castro Schmidt
Secretário de Assuntos Jurídicos

PREFEITURA MUNICIPAL DE PINDAMONHANGABA
ESTADO DE SÃO PAULO
PORTARIA INTERNA Nº 10.062, DE 28 DE DEZEMBRO DE 2016.

Dr. Vito Ardito Lerário, Prefeito do Município de Pindamonhangaba, no uso de suas atribuições legais, e em razão do parecer da Comissão de Sindicância, Resolve designar a Comissão constituída através da Portaria Interna nº 9.750, de 13 de janeiro de 2016, para dar continuidade à apuração do Processo Administrativo Disciplinar nº 001/2016, para que no prazo de 90 (noventa) dias, contados de 07 de janeiro de 2016, sejam concluídos os trabalhos da Comissão.
Esta portaria entra em vigor nesta data.
Pindamonhangaba, 28 de dezembro de 2016.

Vito Ardito Lerário
Prefeito Municipal
Edson Macedo de Gouvêa
Secretário de Administração

Registrada e Publicada na Secretaria de Assuntos Jurídicos, em 28 de dezembro de 2016.
Synthea Telles de Castro Schmidt
Secretário de Assuntos Jurídicos

Centro Espírita Caridade e Amor – "André Luiz"
CNPJ: 50.455.740/0001-90
EDITAL DE CONVOCAÇÃO

Ana Laura Rodrigues Ferreira Alves, presidenta do Centro Espírita Caridade e Amor – André Luiz(CNPJ: 50.455.740/0001-90), dentro de suas atribuições legais, convoca a todos os associados e demais interessados a comparecer no dia 30 de março de 2017, em AssembléiaOrdinária, na sede desta Entidade, localizada na Rua Doutor Gustavo de Godoy, nº 327, Bairro Centro, neste Município de Pindamonhangaba, Estado de São Paulo, em primeira chamada às 19h00 e a segunda às 19h30, para tratar das eleições da nova Diretoria Executiva, das candidaturas anteriormente apresentadas no prazo legal, sendo que, será empossada esta nova Diretoria Executiva eleita, emnova AssembléiaOrdinária no dia 13 de abril de 2017, em primeira chamada às 19h00 e a segunda às 19h30.
Pindamonhangaba, 11 de janeiro de 2017.

Ana Laura Rodrigues Ferreira Alves

PREFEITURA MUNICIPAL DE PINDAMONHANGABA
PUBLICIDADE DOS PROCESSOS DE LICITAÇÃO

*** ADIAMENTO ***
PREGÃO REGISTRO DE PREÇO Nº 263/2016 (PMP 33454/2016)
Comunicamos que a licitação supra, que cuida de "contratação de empresa especializada na prestação de manutenção de trocador de calor com reposição de peças para piscinas dos centros esportivos da SEJELP", fica adiado sine-die, para levantamento de informações e respostas aos questionamentos técnicos.

*** CONTRATO ***
PREGÃO Nº 223/2016 (PMP 25653/2016)
Foi firmado o contrato 236/2016, de 18/11/2016, para "aquisição de impressos para a Prefeitura Municipal de Pindamonhangaba", no valor de R$ 21.120,00, vigente por 04 meses, assinando pela contratante e como gestor do contrato o Sr Edson Macedo de Gouvea, e pela contratada, empresa José Augusto Fernandes Moreira ME, o Sr Antonio Franklin de Lima Ritton, por procuração.
Foi firmado também o contrato 237/2016, de 18/11/2016, para "aquisição de impressos para a Prefeitura Municipal de Pindamonhangaba", no valor de R$ 6.170,00, vigente por 04 meses, assinando pela contratante e como gestor do contrato o Sr Edson Macedo de Gouvea, e pela contratada, empresa Marquinhos Artes Gráficas Ltda, o Sr Marcos Francisco de Oliveira Junior.
Foi firmado ainda o contrato 238/2016, de 18/11/2016, para "aquisição de impressos para a Prefeitura Municipal de Pindamonhangaba", no valor de R$ 5.950,00, vigente por 04 meses, assinando pela contratante e como gestor do contrato o Sr Edson Macedo de Gouvea, e pela contratada, empresa Puccinelli Gráfica e Editora Ltda, a Sra Cristiane Cossermelli Haik.

PREGÃO Nº 249/2016 (PMP 28370/2016)
Foi firmado o contrato 243/2016, de 12/12/2016, para "contratação de empresa especializada em prestação de serviços de cobertura securitária para os veículos oficiais pertencentes à frota da Secretaria de Saúde", no valor de R$ 4.960,00, vigente por 12 meses, assinando pela contratante e como gestora do contrato a Sra Sandra Maria Carneiro Tutihashi, e pela contratada, empresa Porto Seguro Cia de Seguros Gerais, a Sra Neide Oliveira Souza, e a Sra Marta Wouters Montoya.

COTIDIANO

Gil Arruda/107FM

Um dos favoritos ao título, Araretama fará jogo difícil contra o Gurilândia

Times fazem último teste antes da Copa Regional

ODIRLEY PEREIRA

***

As equipes que vão disputar a Copa Regional continuam se preparando com amistosos e buscando atletas para a competição. De acordo com a Liga Pindamonhangabense de Futebol, cada clube pode inscrever até 25 jogadores, o que tem agitado o 'mercado da bola' em Pindamonhangaba e na região. Segundo os dirigentes, este ano o 'vai e vem' foi bastante intenso devido à relevância da Copa Regional, que deve ser uma das melhores desde seu início, em 1977.

Sobre os jogos deste domingo (15), alguns chamam a atenção:

Castolira e A Mil Por Hora se enfrentam às 10 horas, no Santa Cecília. A partida será a primeira entre os dois clubes depois da final do Amador da Primeira Divisão de 2016, quando o Castolira venceu por 2 a 0 e ficou com o inédito título.

Cantareira e Força Jovem entram em campo às 10 horas, no Vista Alegre. O confronto deve ser equilibrado e bastante movimentado, baseado no que os dois times têm apresentado nos últimos anos, sobretudo nos confrontos diretos.

Quem preferir também pode assistir ao jogo entre Floresta e Rodoviário no 'Padre Eterno', em Tremembé, às 10 horas.

Outra partida que merece atenção especial é Gurilândia e Araretama. A disputa acontece no bairro taubateano, às 10h30, e deve ter casa cheia, pois as duas torcidas são fanáticas.

Também deve agitar os torcedores, Bandeirante e Sapopemba, que acontece às 10 horas, no Feital. Sempre forte em casa, o Bandeirante promete acuar o adversário e fazer pressão durante os 90 minutos. Do outro lado, a experiência dos jogadores da equipe grená pode fazer a diferença.

Em todos os amistosos não há favorito e os dirigentes são unânimes em afirmar que a pré-temporada é fundamental para o êxito na competição, principalmente para montar o time, acertar as funções táticas e dar ritmo de jogo aos atletas.

A Copa Regional começa na próxima semana com 16 clubes, sendo oito de Pindamonhangaba e oito de cidades da região.

Estado cria ações para agilizar o atendimento de violência contra a mulher

O governador Geraldo Alckmin apresentou na quinta-feira (12), o "Protocolo Único de Atendimento" da Secretaria da Segurança Pública (SSP) para as ocorrências de violência doméstica e familiar contra a mulher. O protocolo estabelece padrão de atendimento a esse tipo de ocorrência, que será seguido pelas polícias Civil e Militar e pela Superintendência da Polícia Técnico-Científica (SPTC), com o objetivo de trazer mais eficiência nas investigações e na coleta de provas.

A medida determina que a autoridade policial ouça imediatamente a vítima, sempre que possível, e fotografe lesões aparentes que ela apresente, mediante autorização. Também caberá à autoridade policial requisitar perícia especificando que o crime se trata de violência contra a mulher, além de indicar fatores de risco no auto de prisão ou na representação de medidas protetivas, por exemplo, histórico de violência do agressor, uso de drogas ou doença mental, presença de crianças na família, se o agressor tem acesso a arma de fogo ou já descumpriu ordem judicial, se a vítima é economicamente dependente ou não possui parentes próximos.

De acordo com o protocolo, registros e diligências emergenciais relacionados a esses casos deverão ser feitos mesmo se a vítima estiver sem documento de identidade.

Já a Polícia Militar deverá preservar o local do crime e verificar, quando possível, a existência de medidas protetivas relacionadas ao agressor, tomando assim as ações necessárias.

A Polícia Técnico-Científica, por sua vez, deverá priorizar o atendimento aos locais de crimes relacionados à violência contra a mulher. Também precisará enviar os laudos periciais de forma eletrônica, logo que eles forem concluídos. Segundo o protocolo, os laudos periciais deverão conter informações sobre a existência de exames anteriores relacionados à vítima.

A SSP é pioneira no aprimoramento de políticas de segurança no combate à violência contra a mulher. São Paulo é o Estado com a maior estrutura da nação para o atendimento especializado, com 133 Delegacias de Defesa da Mulher (DDM), ou seja, 35,8% de todas as DDMs do país.

As equipes das DDMs são preparadas e treinadas para atuar nessas delegacias. Elas passam por aulas específicas na Academia de Polícia, como uma abordagem diferenciada de Atendimento Público e Direitos Humanos, para prestar o melhor atendimento às vítimas.

A2img/Alexandre Carvalho

Governador Alckmin e o procurador-geral de Justiça, Gianpaolo Poggio Smanio, durante o anúncio dos programas

PREFEITURA MUNICIPAL DE PINDAMONHANGABA
ESTADO DE SÃO PAULO
PORTARIA GERAL Nº 4.762, DE 27 DE DEZEMBRO DE 2016.

Dr. Vito Ardito Lerário, Prefeito do Município de Pindamonhangaba, no uso de suas atribuições legais, Resolve DESIGNAR a Sra. Patrícia Galvão Junqueira, Assessora de Gestão Estratégica, para responder interinamente pela Secretaria de Saúde e Assistência Social, sem prejuízo de suas atribuições, no período de 23 a 31 de dezembro de 2016.
Esta portaria entra em vigor na data de sua publicação, retroagindo seus efeitos a 23 de novembro de 2016.
Pindamonhangaba, 27 de dezembro de 2016.

Vito Ardito Lerário
Prefeito Municipal
Edson Macedo de Gouvêa
Secretário de Administração

Registrada e Publicada na Secretaria de Assuntos Jurídicos, em 27 de dezembro de 2016.

Synthea Telles de Castro Schmidt
Secretária de Assuntos Jurídicos

PREFEITURA MUNICIPAL DE PINDAMONHANGABA
ESTADO DE SÃO PAULO
PORTARIA GERAL Nº 4.763, DE 28 DE DEZEMBRO DE 2016.

Dr. Vito Ardito Lerário, Prefeito do Município de Pindamonhangaba, no uso de suas atribuições, Resolve cessar, a pedido, a designação da Sra. Telma Cristina Silvério de Abreu Cupido, para a função de suporte pedagógico de Assessor Lúdico Pedagógico, a partir de 28 de dezembro de 2016.

Esta portaria entra em vigor na data de sua publicação.

Pindamonhangaba, 28 de dezembro de 2016.

Vito Ardito Lerário
Prefeito Municipal

Edson Macedo de Gouvêa
Secretário de Administração

Registrada e Publicada na Secretaria de Assuntos Jurídicos, em 28 de dezembro de 2016.

Synthea Telles de Castro Schmidt
Secretária de Assuntos Jurídicos

PREFEITURA MUNICIPAL DE PINDAMONHANGABA
ESTADO DE SÃO PAULO
PORTARIA GERAL N.º 4.765, DE 09 DE JANEIRO DE 2017.

Isael Domingues, Prefeito do Município de Pindamonhangaba, no uso de suas atribuições legais, e em conformidade com o art. 51 da Lei nº 8.666, de 21 de junho de 1993,
R E S O L V E:
Art. 1º Constituir a COMISSÃO PERMANENTE DE LICITAÇÃO para abertura e julgamento de Concorrência Pública, Tomada de Preços, Carta Convite e Leilão.
Art. 2º A Comissão Permanente será integrada pelos senhores:
I- PRESIDENTE:
a) REGIANE FERREIRA DE CARVALHO LUCIO – Diretora do Departamento de Licitações e Contratos Administrativos
II- MEMBROS:
b) LUCIO DO CARMO DA SILVA – Encarregado de Setor – Departamento de Licitações e Contratos Administrativos
c) MARIA CRISTINA ARAI – Chefe de Serviço – Departamento de Licitações e Contratos Administrativos
d) ALCINEU MONT SERRATO DE SOUZA JUNIOR – Oficial de Administração - Departamento de Licitações e Contratos Administrativos
e) MILTON MONTEIRO – Chefe de Serviço – Departamento de Licitações e Compras
f) TATIANE PEREIRA DE PAULA – Recepcionista - Departamento de Licitações e Contratos Administrativos
g) MARCIA RODRIGUES ORTIZ FERRE PEREIRA – Oficial de Administração – Licitações e Contratos Administrativos
III- E, ainda, pelos Diretores dos demais Departamentos da Prefeitura ou pelos servidores por ele designados.
Art. 3º O prazo de investidura dos membros da Comissão será de 01 (um) ano, vedada a recondução da totalidade de seus membros para a mesma comissão no período subseqüente, conforme §4º do art. 51, da Lei nº 8.666, de 21 de junho de 1993 e suas alterações.
Art. 4º A Comissão Permanente de Licitação deverá atuar com no mínimo 3 (três) membros, sendo que os servidores qualificados são pertencentes ao quadro permanente da Prefeitura Municipal de Pindamonhangaba.
Art. 5º Esta portaria entra em vigor nesta data, produzindo seus efeitos a partir de 09 de janeiro de 2017.
Pindamonhangaba, 09 de janeiro de 2017.

Isael Domingues
Prefeito Municipal
Fabrício Augusto Pereira
Secretário de Administração
Ricardo Alberto Pereira Piorino
Secretário de Gestão e Articulação Política
Registrada e publicada na Secretaria de Municipal de Negócios Jurídicos em 09 de janeiro de 2017.

Anderson Plínio da Silva Alves
Secretário de Negócios Jurídicos

PREFEITURA MUNICIPAL DE PINDAMONHANGABA
ESTADO DE SÃO PAULO
PORTARIA GERAL Nº 4.766, DE 09 DE JANEIRO DE 2017.

Isael Domingues, Prefeito do Município de Pindamonhangaba, no uso de suas atribuições legais, e em conformidade com o art. 51 da Lei Federal nº 8.666, de 21 de junho de 1993 e suas alterações,
R E S O L V E:
Art. 1º CONSTITUIR a Comissão Especial para análise da inscrição em Registro Cadastral (CRC).
Art. 2º A Comissão será integrada pelos senhores:
- REGIANE FERREIRA DE CARVALHO LUCIO – Diretora do Departamento de Licitações e Contratos Administrativos
- LUCIO DO CARMO DA SILVA – Encarregado de Setor – Departamento de Licitações e Contratos Administrativos
- RAQUEL LEMES – Oficial de Administração - Departamento de Licitações e Contratos Administrativos
- MATHEUS DE LIMA REZENDE – Oficial de Administração – Departamento de Licitações e Contratos Administrativos
- MARCIA RODRIGUES ORTIZ FERRE PEREIRA – Oficial de Administração – Departamento de Licitações e Contratos Administrativos
Art. 3º O prazo de investidura dos membros da Comissão será de 01 (um) ano.
Art. 4º Esta portaria entra na data de sua publicação, produzindo seus efeitos a partir de 09 de janeiro de 2017.
Pindamonhangaba, 09 de janeiro de 2017.

Isael Domingues
Prefeito Municipal
Fabrício Augusto Pereira
Secretário de Administração
Ricardo Alberto Pereira Piorino
Secretário de Gestão e Articulação Política

Registrada e publicada na Secretaria de Municipal de Negócios Jurídicos em 09 de janeiro de 2017.

Anderson Plínio da Silva Alves
Secretário de Negócios Jurídicos

PREFEITURA MUNICIPAL DE PINDAMONHANGABA
ESTADO DE SÃO PAULO
PORTARIA GERAL Nº 4.767, DE 09 DE JANEIRO DE 2017.

Isael Domingues, Prefeito do Município de Pindamonhangaba, no uso da competência prevista no inciso II do artigo 30 da Constituição Federal, bem como das atribuições de que trata a Lei Orgânica do Município e para cumprir o disposto no artigo 37, inciso XXI, da Constituição Federal, com observância do disposto na Lei Federal nº 10.520, de 17 de Julho de 2002 e o Decreto Municipal nº 4.211 de 20 de setembro de 2005,
R E S O L V E:
Art. 1º DESIGNAR como Pregoeiros os seguintes servidores:
a) ALCINEU MONT SERRATO DE SOUZA JUNIOR – Oficial de Administração - Departamento de Licitações e Contratos Administrativos
b) DENIS DE OLIVEIRA DA SILVA – Auxiliar de Escritório – Departamento de Licitações e Contratos Administrativos
c) LUCIO DO CARMO DA SILVA – Encarregado de Setor ¬– Departamento de Licitações e Contratos Administrativos
d) MARCIA RODRIGUES ORTIZ FERRE PEREIRA– Oficial de Administração ¬– Licitações e Contratos Administrativos
e) MARIA CRISTINA ARAI – Chefe de Serviço – Departamento de Licitações e Contratos Administrativos
f) MATHEUS DE LIMA REZENDE – Oficial de Administração – Departamento de Licitações e Contratos Administrativos
g) MILTON MONTEIRO – Chefe de Serviço – Departamento de Licitações e Contratos Administrativos
h) RAQUEL LEMES – Oficial de Administração - Departamento de Licitações e Contratos Administrativos
i) REGIANE FERREIRA DE CARVALHO LUCIO – Diretora de Licitações e Contratos

Administrativos
Art. 2º A Equipe de Apoio será composta:
I- Pelos servidores do Departamento de Licitações e Contratos Administrativos:
a) ALCINEU MONT SERRATO DE SOUZA JUNIOR – Oficial de Administração
b) DENIS DE OLIVEIRA DA SILVA – Auxiliar de Escritório
c) LUCIO DO CARMO DA SILVA – Encarregado de Setor
d) MARCIA RODRIGUES ORTIZ FERRE PEREIRA – Oficial de Administração
e) MARIA CRISTINA ARAI – Chefe de Serviço
f) MATHEUS DE LIMA REZENDE – Oficial de Administração
g) MILTON MONTEIRO – Chefe de Serviço
h) RAQUEL LEMES – Oficial de Administração
i) REGIANE FERREIRA DE CARVALHO LUCIO – Diretora do Licitações e Contratos Administrativos
j) TATIANE PEREIRA DE PAULA - Recepcionista
II - Pelos Diretores dos demais Departamentos da Prefeitura ou pelos servidores por eles designados.
Art. 3º Ficará a cargo do Diretor do Departamento de Licitações e Contratos Administrativos a convocação do Pregoeiro e Equipe de Apoio que irão atuar na sessão pública do Pregão.
Art. 4º Esta portaria entra em vigor na data de sua publicação, produzindo seus efeitos a partir de 09 de janeiro de 2017.
Pindamonhangaba, 09 de janeiro de 2017.
Isael Domingues

Prefeito Municipal
Fabrício Augusto Pereira
Secretário de Administração
Ricardo Alberto Pereira Piorino
Secretário de Gestão e Articulação Política

Registrada e publicada na Secretaria de Municipal de Negócios Jurídicos em 10 de janeiro de 2017.

Anderson Plínio da Silva Alves
Secretário de Negócios Jurídicos

PREFEITURA MUNICIPAL DE PINDAMONHANGABA
ESTADO DE SÃO PAULO
PORTARIA GERAL Nº 4.768, DE 10 DE JANEIRO DE 2017.

Isael Domingues, Prefeito do Município de Pindamonhangaba, no uso de suas atribuições legais, Resolve Nomear a Sra Jucélia Batista Ferreira, para compor o Conselho de Administração da Fundação "Dr. João Romeiro", com mandato de 05 (cinco) anos, contados a partir de 10 de janeiro de 2017, em substituição ao Sr. Antonio Aziz Boulos.
Esta Portaria entra em vigor na data de sua publicação.
Pindamonhangaba, 10 de janeiro de 2017.

Isael Domingues
Prefeito Municipal
Ricardo Alberto Pereira Piorino
Secretário de Gestão e Articulação Política

Registrada e publicada na Secretaria de Municipal de Negócios Jurídicos em 10 de janeiro de 2017.

Anderson Plínio da Silva Alves
Secretário de Negócios Jurídicos

CIDADE

Etec divulga lista de classificados no Vestibulinho na próxima semana

Começa na próxima semana, o período de matrículas para os classificados do processo seletivo da Escola Técnica Estadual (Etec) de Pindamonhangaba. A lista geral de classificação será divulgada na quarta-feira (18) no site da Etec, para quem se inscreveu nos Ensinos Médio, Técnico Integrado ao Médio.

Nos demais cursos do Ensino Técnico (presencial, semipresencial e online) e no processo de avaliação e certificação de competências para acesso às vagas remanescentes do segundo módulo.

Os convocados devem fazer a matrícula na quinta, sexta e segunda-feira (19, 20 e 23), em horário definido pela unidade de ensino.

No município, são oferecidas vagas para cursos gratuitos em quatro modalidades de cursos: Ensino Médio, Ensino Técnico Integrado ao Ensino Médio, Ensino Técnico e Ensino à Distância (semipresencial).

Para efetivar a matrícula, o candidato deverá apresentar: requerimento de matrícula–fornecido pela Etec ; duas fotos 3x4 recentes e iguais;cópia simples e apresentação do original ou autenticado em cartório de um dos seguintes documentos: cédula de identidade (RG); cédula de identidade de estrangeiros (RNE); Carteira Nacional de Habilitação dentro da validade com foto; documento expedido por ordens ou conselhos profissionais (exemplo: OAB, Coren e Crea, entre outros); CPF; cópia simples com apresentação do original do histórico escolar com certificado de conclusão do Ensino Médio regular ou equivalente (EJA/Enceja); ou documento original da declaração de conclusão do Ensino Médio, assinada por agente escolar da escola de origem.

Para o candidato que fez o Exame Nacional do Ensino Médio (Enem) é necessário apresentar certificado ou declaração de conclusão do Ensino Médio, expedido pelos institutos federais ou pela Secretaria de Educação do Estado correspondente.

A partir do dia 24 de janeiro, começa o período de matrícula para a segunda lista de convocados. Outras informações pelo site www.vestibulinhoetec.com.br.

Divulgação

No município, são oferecidas vagas para cursos gratuitos em quatro modalidades de cursos

Pais e alunos podem acompanhar desempenho escolar pela internet

Pais e alunos da Rede Estadual de Ensino podem contar com um sistema online que facilita o acompanhamento do desempenho escolar. Além da versão impressa, distribuída a todos os estudantes da Rede Estadual ao final de cada bimestre, a versão online do boletim, disponível na Secretaria Escolar Digital (SED), é uma ferramenta que permite a consulta das notas escolares e frequência por disciplina.

Para visualizar notas e faltas, basta acessar a página do Boletim na plataforma, preencher as informações do ano letivo, RA do aluno e data de nascimento. Com base nessas informações, o sistema disponibilizará escola e turma do aluno.

A2img/Alexandre Carvalho

A versão online do boletim está disponível na Secretaria Escolar Digital

Escola da Família abre inscrições para voluntários

Se você tem um projeto inovador em esporte, cultura, lazer, saúde e trabalho e tem vontade de compartilhar o seu tempo, você pode ser um voluntário do Programa Escola da Família. Presente em diversas escolas da Rede Estadual em Pindamonhangaba, o projeto promove atividades gratuitas aos fins de semana para as comunidades.

Para se inscrever, basta comparecer a uma das escolas participantes, preencher uma ficha com RG e CPF e apresentar um projeto que queira realizar na unidade. Todo plano deve ser feito de acordo com as habilidades e competências e as necessidades da unidade escolar. Todas as atividades são supervisionadas pelos vice-diretores e professores coordenadores das diretorias. O cadastro pode ser feito ao longo de todo o ano.

No Programa Escola da Família, a abertura das escolas garante um espaço público que estimula a participação cidadã no desenvolvimento de atividades sociais, possibilita que a própria comunidade possa gerir-se e fomenta sua presença na construção e condução do programa, aliando forças entre a sociedade civil e o Poder Público.

A2img/Gilberto Marques

No programa Escola da Família a abertura das escolas garante um espaço que estimula a participação da comunidade

Funvic tem inscrições para vagas remanescentes

A Faculdade de Pindamonhangaba está com inscrições abertas para o Processo Seletivo 2017/B, realizado para o preenchimento de vagas remanescentes.

As inscrições podem ser feitas até o dia 19 de janeiro, apenas pela internet, no site www.vestibularfunvic.org.br. A prova será realizada no dia 21 de janeiro, sábado, 14h30.

Para saber quais cursos estão com vagas disponíveis basta acessar o site: www.vestibularfunvic.org.br ou ligar para o telefone (12) 3648-8323.

O ano letivo 2017 para os alunos ingressantes este ano na faculdade começa no dia 30 de janeiro.

A primeira semana de aula para os novos estudantes é chamada de "Nivelamento", onde eles terão a oportunidade de conhecer melhor a instituição de ensino, professores, instalações, regras e disciplinas.

Para os matriculados no período da manhã, as aulas começam a partir das 7h30. No período noturno, somente durante a semana de Nivelamento, todas as aulas terão início às 19h30.

Na semana seguinte, dia 6 de fevereiro, as aulas começam normalmente para todos os alunos, sendo que para os cursos das áreas de saúde, do período noturno, o início será às 18h10.

SOCIAIS
Tribuna do Norte

Gêmeas aniversariantes!

Nesta quarta-feira (18) é o aniversário de Marinara e Monalisa. As gêmeas Marinara (à direita na foto) e Monalisa recebem os cumprimentos do pai, jornalista Altair Fernandes Carvalho (jornal Tribuna do Norte), familiares e amigos.

Acervo Particular

Assoprou velinhas!

Completou mais um ano de vida no dia 10 de janeiro, a pastora Renata Galvão. Recebe os votos de felicidades do marido, pastor Cristiano Ferreira, e de toda a comunidade da Igreja Petra.

Arquivo pessoal

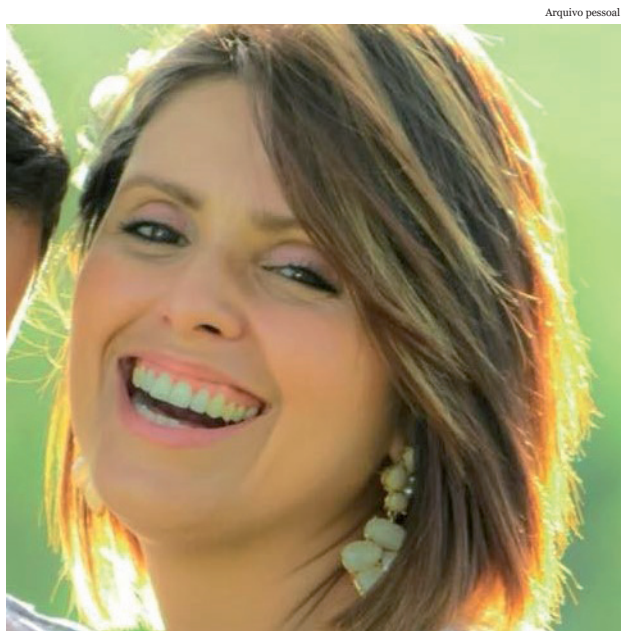

Parabéns!

A quinta-feira (12) foi de festa para Jaime Braga – o Jaiminho – que comemorou mais um aniversário.

Arquivo pessoal

Arquivo pessoal

Mais um ano de vida

Parabéns especial para a estudante Jéssica Siqueira, que vai completar 16 anos na terça-feira (17). Ela recebe os cumprimentos de seu pai Milton, namorado João, de amigos e familiares. Na foto, Jéssica e sua mãe Felícia (in memória), no aniversário de 15 anos.

Arquivo pessoal

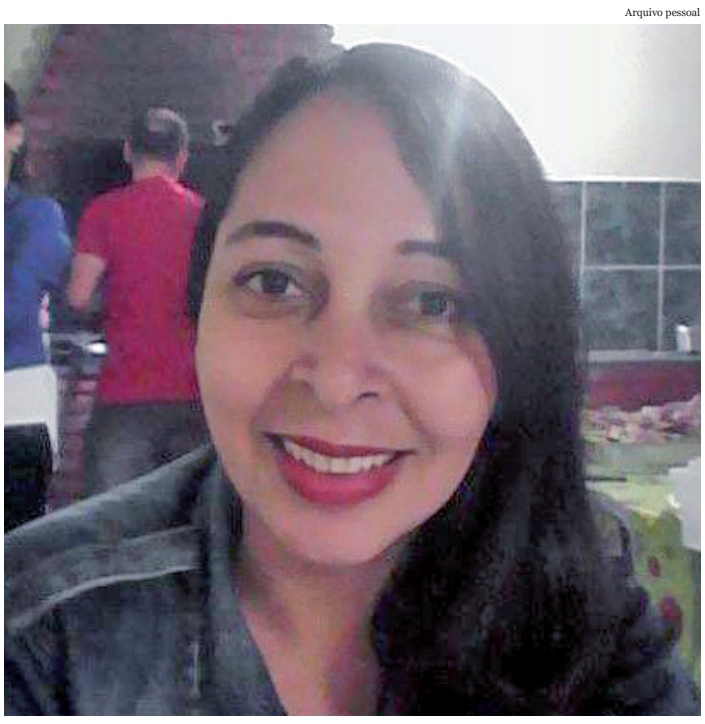

Aniversariante!

Toda felicidade para Juneide Ferreira, que fará aniversário no domingo (15). Ela mora no bairro Cidade Nova e recebe as felicitações da família e dos amigos da Igreja Quadrangular.

Felicidade!

Os parabéns também vão para Regina Marcondes, aniversariante do dia 12. Sua filha Alessandra Braz (na foto com ela), os netos e familiares desejam muita paz e bênçãos. Felicidade, vovó Rê!

Arquivo pessoal

Aniversário

Quem assopra as velinhas no domingo (15) é o músico Kaio Frugoli Fernandes (ao centro). Ao lado de amigos e familiares, Kaio deve mostrar todo seu talento na guitarra.

Arquivo pessoal

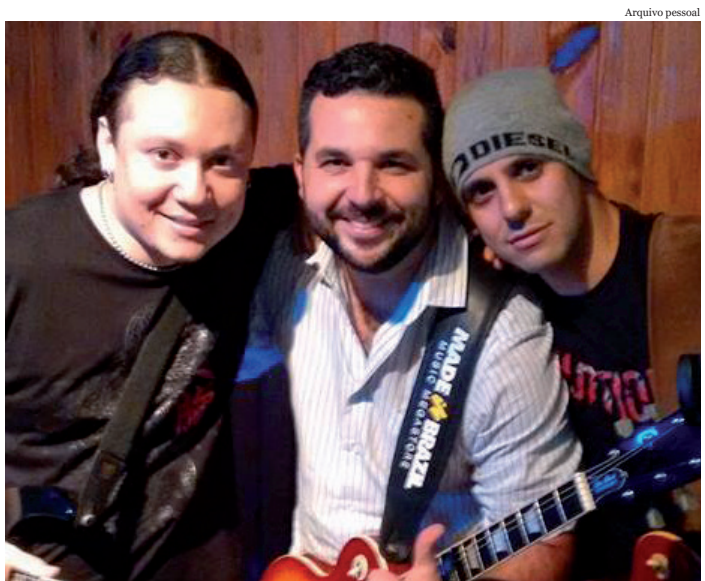

Arquivo pessoal

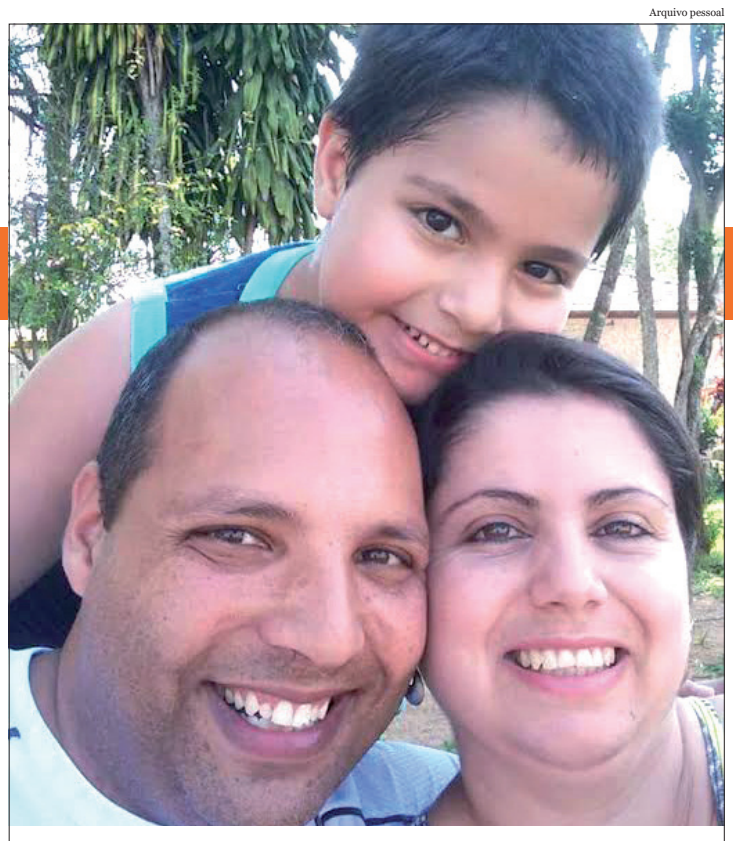

Duplo parabéns!

Para Tatiane Flauzino, que comemora aniversário no domingo (15) e, no dia 22, ela e marido celebram 12 anos de casamento. Recebem cumprimentos dos familiares e amigos, principalmente do filhão Gustavo.

Na quarta-feira (18), Carlos Manoel Júnior comemora mais um aniversário. Recebe os parabéns dos amigos e familiares e do fofinho João Paulo (com ele na foto).

Arquivo pessoal

Arquivo pessoal

Parabéns!

Sucesso e felicidades ao engenheiro Tiago Procópio (à esquerda), que vai celebrar seu aniversário na terça-feira (17). Na foto, ele e seu fiel amigo André.

Arquivo pessoal

Feliz aniversário!

Para a jovem Bianca Waleska, que faz 23 anos neste sábado (14). Recebe o carinho de todos os familiares e amigos.