



"Encenação da Morte e Ressurreição de Cristo" é um dos pontos fortes da celebração

Semana Santa terá atividades em todas as paróquias da cidade

As paróquias católicas de Pindamonhangaba já começaram a programação especial da Semana Santa. As atividades começam com procissões e missas do "Domingo de Ramos" (9).

Na quinta-feira (13) se iniciam as comemorações da

Paixão de Cristo. A programação mais intensa é a partir de sexta-feira (14)

Em várias regiões da cidade, missas e procissões irão marcar o feriado católico.

PÁGINA 8

Ferrovária comemora 87 anos de história

A Associação Atlética Ferroviária comemorou na quarta-feira (12), 87 anos de fundação e de história como um dos clubes mais tradicionais e completos do interior do Estado.

PÁGINA 2

Vacinação contra gripe começa no dia 18

A campanha de vacinação contra a Influenza terá início em Pindamonhangaba a partir de terça-feira (18), devido ao feriado municipal de São Benedito - a campanha nacional começa dia 17.

PÁGINA 9

PREVISÃO DO TEMPO
PINDAMONHANGABA

↓ 17° ☁ ↑ 25°

NUBLADO COM POSSIBILIDADE DE CHUVA - MUITAS NUVENS UV 9

Fonte: CPTEC/INPE

CARTÓRIOS DO VALE DO PARAÍBA INICIAM VALIDAÇÃO DE DOCUMENTOS PARA UTILIZAÇÃO NO EXTERIOR

PÁGINA 3

Prefeito e governador debatem saúde e desenvolvimento do município

O prefeito de Pindamonhangaba, Israel Domingues, se reuniu, na terça-feira (11), com o governador do Estado, Geraldo Alckmin, e o vice-governador, Márcio França, para discutir projetos nas áreas de saúde e desenvolvimento econômico.

O principal assunto discutido foi a nova gestão do Pronto-Socorro Municipal e o andamento dos procedimentos para a contratação de uma Organização Social que deverá assumir a administração do local.

PÁGINA 9

Campeonato Municipal de Malha começa neste final de semana PÁGINA 7

Pinda segue firme no Metropolitano de Futsal PÁGINA 7



Alckmin recebeu comitiva de Pindamonhangaba no Palácio dos Bandeirantes, em São Paulo

OPORTUNIDADE

IPTU | ISSQN | ALVARÁ | TAXAS

(12) 3644 5600 | www.pindamonhangaba.sp.gov.br

90% DESCONTO

JUROS E MULTAS DA DÍVIDA ATIVA



Você ainda pode parcelar sua dívida em até 9x. Procure a prefeitura ou a subprefeitura.

EDITORIAL

Celebrações da Semana Santa

Considerada uma das mais importantes datas do calendário católico, a Semana Santa possui uma série de tradições que revelam alguns aspectos da fé cristã. São procissões, vigílias, jejuns, caminhadas do silêncio e outras celebrações como a “Cerimônia do Descimento da Cruz e a Procissão do Senhor Morto”.

Em Pindamonhangaba, as atividades tiveram início no último dia 9, com procissões e missas do “Domingo de Ramos” – quando se relembra a entrada de Jesus Cristo em Jerusalém.

Durante esta semana, diversos eventos foram realizados em celebração à data. Nesta quinta-feira (13), começam as atividades comemorativas da Paixão de Cristo; e na sexta-feira (14), a programação ficará ainda mais intensa se estendendo até o Domingo de Páscoa (16).

Como já é tradicional, o Santuário Mariano Diocesano Nossa Senhora do Bom Sucesso – Igreja Matriz, apresentará na sexta-feira, às 18h30, a Encenação da Morte e Ressurreição de Jesus, na Associação Atlética Ferroviária (com entrada gratuita).

Desejamos a todos: boa programação e uma feliz Páscoa!



Eu indico:

Smallville

Assisto à série “Smallville” porque desde criança gosto muito de super heróis, principalmente o Super Homem. Quem nunca se imaginou voando e salvando pessoas do perigo e do mal?

A série “Smallville” relata a adolescência de Clark Kent numa fazenda do interior do Kansas: a descoberta de seus poderes, suas paixões, o modo como seus pais o educavam e como o instruíam diante das adversidades até assumir ver verdadeiro papel na Terra.

Indico a todos queiram conhecer a vida do adolescente Clark Kent antes de se tornar um verdadeiro super herói.

Andrea Prates,
Secretaria de Administração



Fundação Dr. João Romeiro
- EXPEDIENTE -
Tribuna do Norte

Criada pela Lei Nº 1.672 de 6 de Maio de 1980
- Órgão mantenedor do Jornal Tribuna do Norte -
CNPJ: 50455237/0001-35 - Prédio Domingos José Ramos Mello (Gaúcho)

PRESIDENTE DA FUNDAÇÃO E JORNALISTA RESPONSÁVEL:
Jucélia Batista Ferreira MTB Nº 57.570/SP
RESPONSABILIDADE:
Os textos assinados são de inteira responsabilidade do autor.
REDAÇÃO E BALCÃO DE ANÚNCIOS:
Praça Barão do Rio Branco, 25, Centro. Tel. (12) 3644-2077 - CEP 12.400-280 - Pindamonhangaba/São Paulo
REPRESENTANTE NACIONAL:
RGD-Comunicação S/C Ltda - Rua Duarte de Azevedo, 532 - Santana - CEP 02036-022 - São Paulo/SP - Tel./Fax: (11) 2971-1000 - (E-mail: rgdrbas@uol.com.br) -
IMPRESSÃO:
S. Billota e Billota Ltda - ME - (12) 3301-5005 - Lorena/SP.

www.jornaltribunadonorte.net
contato@tribunadonorte.net

Antiguidade X Modernidade

FRANCISCO MACHADO

TEM AUMENTADO A PROCURA...

DE JOVENS POR ANTIGUIDADES...



DE IDOSOS POR MODERNIDADES...

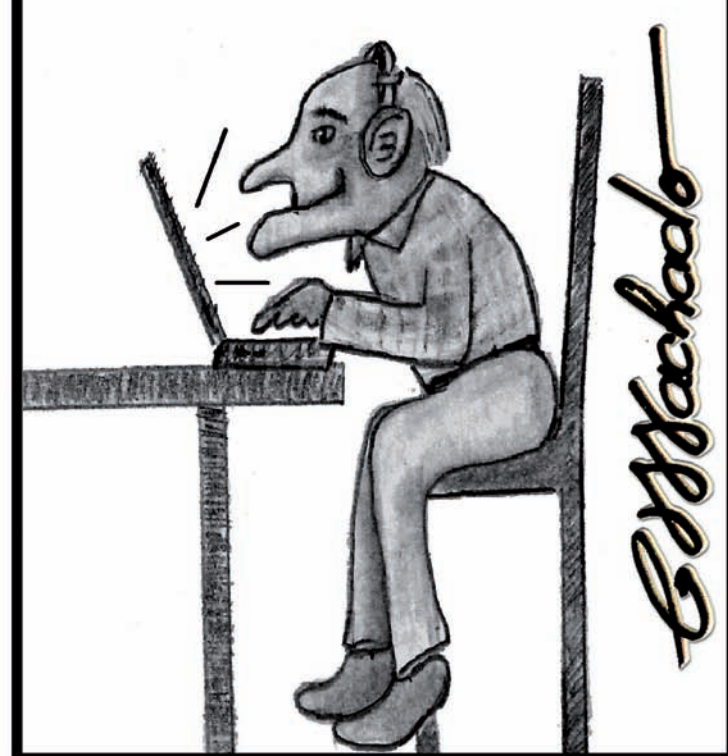

Ferroviária comemora 87 anos de história em Pindamonhangaba

A Associação Atlética Ferroviária comemorou na quarta-feira (12), 87 anos de fundação e de história como um dos clubes mais tradicionais e completos do interior do Estado. Fundada em 12 de abril de 1930, o clube nasceu da necessidade de lazer dos ferroviários da cidade, quando na época criaram um time de futebol, que ao longo das últimas décadas tornou-se um espaço que oferece lazer, atividade física e atividades sociais para milhares de associados.

Além do futebol que ori-

ginou a sua fundação, hoje, o clube oferece mais de 30 atividades esportivas, uma completa academia e uma agenda social com a realização de bailes e eventos temáticos como, Hawaii, Carnaval, Festa Retrô e Aniversário, entre outras.

“Não podemos deixar de agradecer a todos os conselheiros, diretores, associados e funcionários que lutaram muito e se dedicaram ao longo desses anos para o crescimento da nossa Ferroviária. A todos o nosso muito obrigado”, disse o presidente Celso Pupio.



Nossa Terra



NOSSA GENTE

(Juraci de Faria - escritora, poetisa e membro da APL - Academia Pindamonhangabense de Letras)

A PAIXÃO DE CRISTO NO ESPAÇO CULTURAL JOÃO LAERTE SALLES

Dois mil anos se passaram e, mais uma vez, revivemos a excelsa expressão do amor de Deus aos homens: a Morte e a Ressurreição de Jesus. Celebra-se a Paixão de Cristo no Ocidente e no Oriente. Celebra-se a Páscoa no coração dos “homens de boa vontade”.

Nos dias da Semana Santa, é memorado o martírio de Jesus. Deus que se fez homem e, como homem, sofreu as dores de nossa humanidade: foi traído, preso, açoitado, crucificado e morto pelos homens de seu tempo. Barbárie praticada até hoje, em grau mais elevado, a anônimos filhos de Deus, nos quatro cantos do mundo.

Reviver os passos de Jesus na via-crúcis é um meio de tocarmos o coração dos homens de nosso tempo com o que há de mais sublime nesse martírio. A humana divindade de Jesus não só Lhe concedeu forças para suportar cada flagelo como nela está a chave que abre todas as portas da terra e do céu: o Seu divino Amor.

Em Pindamonhangaba, o solar dos Salles revive essa história sagrada e abre suas portas para receber a imagem de Jesus na noite do sábado que antecede o Domingo de Ramos. Entre seculares paredes de taipa, Aquele que nos liberta de nossa servil humanidade fica ali aprisionado até às 5 horas da tarde de domingo, quando a imagem sofrida de Deus-ho-

mem com as mãos amarradas por uma corda é substituída pela imagem de Jesus carregando a sua cruz.

Acompanhada pelas autoridades eclesiais (padre Luiz Carlos de Souza, padre Luiz Paulo e os diáconos Nicola e Misael) e por uma multidão de homens, o andor com esta imagem de Jesus é conduzido ao encontro da imagem de Nossa Senhora das Dores, no largo do antigo Fórum.

No rosto da imagem da Mãe de Jesus, conduzida especificamente pela multidão de mulheres, está estampado o sofrimento da mãe quando encontra o filho martirizado pela coroa de espinhos e pelo peso da cruz. Juntas, as duas imagens são transportadas pela procissão de fiéis às demais estações da Via Sacra, representadas em quadros dispostos sobre altares floridos e iluminados em algumas casas do centro da cidade até sua última parada: o casarão dos Salles.

Saudados pelo Coral “Vozes de Pindamonhangaba”, sob a regência da professora Maria Ceres Merly Salles, celebra-se o momento em que a mãe de Jesus acolhe em seu colo o corpo do filho descido da cruz.

Tomados por essa profunda dor maternal, nossa terra e nossa gente revivem parte da cerimônia da Semana Santa do Santuário Mariano Diocesano de Nossa Senhora do Bom Su-



Em Pindamonhangaba, o solar dos Salles revive a história sagrada...

cesso no Espaço Cultural João Laerte Salles, revigorados pela fé e imbuídos de esperança na ressurreição de Cristo.

Nos 33 anos em que Jesus de Nazaré esteve presente entre nós, Ele muito nos ensinou. Entre Suas últimas palavras, a expressão máxima de sua divindade: “Pai, perdoa-lhes, porque não sabem o que fazem” (Lucas: 23, 34). Nós, ro-

gamos: - Pai, perdoa-nos, dois mil anos se passaram e ainda não aprendemos a amar como Seu Filho amado nos amou. Que neste domingo de Páscoa possamos celebrar a ressurreição do nosso Cristo interior, e que os povos do Oriente e do Ocidente estejam irmanados não mais pelas inescrupulosas guerras, mas pelo amor de Teu filho Jesus. Maranathá!

Cidade

Prefeitura alerta munícipes sobre compra de terrenos irregulares ou clandestinos

O crescimento populacional aliado às facilidades de crédito funcionam como grande estímulo para aquisição de lotes e residências de baixo custo. Junto a estes fatores crescem também as estratégias dos mercados imobiliários para facilitar essas aquisições. Na outra ponta, está o morador que, talvez pela ansiedade e desejo em adquirir a casa própria, acaba realizando alguma transação às pressas, e vê seu sonho desmoronado quando descobre que o terreno é, de alguma forma, ilegal.

Não só em Pindamonhangaba, mas em diversas cidades brasileiras, a questão fundiária se agravou nos últimos anos devido ao parcelamento clandestino, principalmente na zona rural dos municípios. Em Pinda, a extensão territorial grande acaba dificultando a fiscalização.

De acordo com a Prefeitura, os lotes clandestinos são vendidos por meio de 'contrato de gaveta'. Há, hoje, no município dezenas de ações civis públicas abertas pelo Ministério Público do Estado de São Paulo contra os loteadores. As principais áreas parceladas estão nos bairros: Ribeirão Grande, Colmeia, Estrada da Cerâmica e Estrada do Boia (Mandu), no Piracuama, Bonsucesso, Massaim e Goiabal.

"Antes de efetuar qualquer negócio, a pessoa deve comparecer à Pre-

feitura para saber se o loteamento foi aprovado e também ir ao cartório de registro de imóveis para saber se o mesmo foi registrado", afirma o diretor de Regularização Fundiária da Prefeitura, o engenheiro civil, Germano Miguel de Assis.

O diretor explica que o comprador ao adquirir uma terreno em loteamento clandestino, encontrará dificuldades em aprovar um projeto de construção nesse local, dentro do que prevê a atual legislação. Neste caso, a Prefeitura não fará a aprovação do projeto. "Hoje, sem o alvará de construção emitido pelo Executivo, ele não consegue efetuar a ligação de água e nem de energia elétrica. Já o vendedor, que agir de 'má-fé', está sujeito às penalidades da lei por efetuar parcelamento clandestino de área, e responderá civil e criminalmente", explicou.

Minimizando índices
No sentido de proceder à regularização de alguns núcleos urbanos informais, alguns já consolidados, Pindamonhangaba celebrou um convênio com o Governo Estadual, por meio da Secretaria da Habitação visando à colaboração com vista à implementação do Programa Estadual de Regularização de Núcleos Habitacionais Cidade Legal. Ao todo, são 14 núcleos.

"Além do processo de regularização fundiária que iremos implementar



Antes de efetuar uma compra, os munícipes devem verificar a situação do loteamento

no município, faremos uma fiscalização mais intensiva no sentido de coibir tais atos", disse

Germano. "Além disso, faremos propaganda nos meios de comunicação de massa, no sentido

de alertar a população e criar a cultura de antes de efetuar uma compra de imóvel, consultar

os órgãos competentes para verificar a real situação do imóvel, se é legal ou não".

ENTENDA A DIFERENÇA ENTRE TERRENO IRREGULAR, ILEGAL E CLANDESTINO

De acordo com o Conceito de Núcleos Urbanos Informais, sob o artigo 9º, inciso II, da Medida Provisória nº 759/16 são núcleos urbanos informais "os clandestinos, irregulares ou aqueles nos quais, atendendo à legislação vigente à época da implantação ou regularização, não foi possível realizar a titulação dos seus ocupantes, sob a forma de parcelamento do solo, de conjuntos habitacionais ou condomínios, horizontais, verticais ou mistos".

Assim, são núcleos urbanos informais os adensamentos de uso urbano:

- Clandestinos (os que não foram licenciados ou aprovados pela Prefeitura);
- Irregulares (os que aprovados ou registrados, foram executados de forma contrária ao projeto);
- Os que atendendo à legislação vigente à época da implantação ou regularização, não foi possível realizar a titulação de seus ocupantes, sob a forma de parcelamentos do solo, de conjuntos habitacionais ou condomínios, horizontais, verticais ou mistos.
- Considera-se loteamento ilegal aquele que é clandestino.

Cartórios do Vale do Paraíba iniciam validação de documentos para utilização no exterior

Validar documentos para a obtenção de dupla cidadania e para estudar no exterior está mais fácil para a população do Vale do Paraíba. Os cartórios autorizados da região já iniciaram o trabalho de legalização de documen-

tos – conhecido como apostilamento-, que confere autenticidade aos documentos emitidos pelo Brasil para que tenham validade no exterior.

O 1º Cartório de Notas de São José do Campos,

por exemplo, realizou no dia 6 deste mês, o primeiro ato de apostilamento da cidade. Os primeiros documentos apostilados foram uma certidão de casamento, uma tradução juramentada da certidão de casamento e

uma certidão de nascimento. Os documentos eram destinados a Portugal, Espanha e Itália.

Desde agosto de 2016, os Cartórios das capitais dos 27 Estados brasileiros já realizam o processamento destes do-

cumentos. O sucesso da iniciativa possibilitou sua expansão para os cartórios do interior. No Estado de São Paulo apenas um único posto do órgão, localizado na capital paulista, realizava a validação.

Entre os principais documentos que podem ser legalizados em cartório para ter validade no exterior estão principalmente aqueles relacionados à

obtenção de dupla cidadania, como as certidões de nascimento, casamento e óbito, além de diplomas universitários, atestados de antecedentes criminais, procurações, escrituras, matrículas de imóveis, documentos pessoais e administrativos, declarações oficiais em documentos privados, reconhecimento de assinatura, contratos, entre outros.



CURSOS PROFISSIONALIZANTES
INSTITUTO PROFISSION
"MUDE DE VIDA, SEJA UM PROFISSIONAL DE SUCESSO!"
CURSOS EM SALA DE AULA COM TEORIA E PRÁTICA COM FERRAMENTAS E EQUIPAMENTOS!
*MECÂNICO DE MOTOS *CHAVEIRO PROFISSIONAL
*MECÂNICO DE AUTOMÓVEIS * INJEÇÃO ELETRÔNICA DE MOTOS * INSTALAÇÃO DE CÂMARAS E SISTEMAS DE ALARME *REFRIGERAÇÃO E AR CONDICIONADO E OUTROS....
INSCREVA-SE: (12) 3133-4600 / (12) 99610-6938
RUA JOSÉ GODOY SERAPIÃO, 04- JARD. BELA VISTA - GUARATINGUETÁ/SP

Poder Legislativo

Após morte de menina no PS Municipal, Câmara defende auditoria independente na Santa Casa de Pindamonhangaba

Parlamentares aprovaram por unanimidade requerimento solicitando ao Executivo que seja instaurada uma rigorosa auditoria no Pronto Socorro Municipal

ROBSON MONTEIRO

Com a repercussão da morte de Natacha de Souza Ferreira, de 4 anos, por suposta negligência de uma médica e do setor de enfermagem que estavam de plantão no Pronto Socorro Municipal de Pindamonhangaba no último dia 05 de abril, quarta-feira, o plenário da Câmara de Pindamonhangaba aprovou nesta segunda-feira, dia 10 de abril, o Requerimento nº 1.250/2017, do vereador Renato Nogueira Guimarães – Renato Cebola (PV) através do qual “solicita ao Executivo Municipal, com cópia ao Departamento Competente, que seja instaurada uma Auditoria na Santa Casa de Misericórdia de Pindamonhangaba e no Pronto Socorro Municipal, com afastamento imediato do Diretor Administrativo, Dr. Camilo Afonso Filho garantindo a legitimidade e transparência do processo de auditoria”.

Em seu pronunciamento, Renato Cebola garantiu que a “Casa está recebendo inúmeras denúncias sobre a má administração da Santa Casa de Misericórdia e do Pronto Socorro Municipal”. Ele explicou que “a Prefeitura destina repasse mensal para o atendimento médico humanizado e é nosso dever fiscalizar a atuação do Poder Executivo e também a destinação da verba pública no municipal”. Renato Cebola acrescentou que “vieram a tona inúmeras denúncias de negligência no atendimento, a suposta falta de comprometimento do quadro de funcionários e a falta da manutenção dos equipamentos médicos”.

Sobre o afastamento do Diretor Administrativo, Camilo Afonso Filho, o vereador do PV afirmou no texto do requeri-

mento que “a direção da entidade deve atuar de forma competente a fim de atender a população e garantir o atendimento médico com eficiência e o senhor Camilo não está atendendo as expectativas deste atendimento, como podemos concluir

terpe. “É banda mais antiga da cidade, da região e quem sabe do País. Ela tá prestes a encerrar suas atividades, porque a prefeitura não renova o convênio de cooperação com a banda”. Goffi pontuou que “cobramos o Secretário Jurídico e o

Investimentos nos PSFs do Município

A vereadora Gislene Cardoso – Gi (DEM) também apresentou um requerimento verbal para que o Executivo explique onde está sendo utilizada uma verba encaminhada no ano passado, através de

damonhangaba. Ele fez um requerimento verbal – nº 1.278/2017 – endereçado à Secretaria de Saúde e disse que não se pode deixar a população abandonada na questão da saúde. Entre os pedidos de Magrão estão: Término dos “pontos de

nhanter, quando estes fazem atendimento fora do município. “Nós já estamos brigando por vários anos para resolver essa situação e esperamos que agora isso seja solucionado”, esclareceu o vereador Magrão.

É preciso humanizar a saúde, diz vereador

Finalizando a “Discussão dos Requerimentos”, o vereador Roderley Miotto (PSDB) também destacou o “caso da menina Natacha”. Miotto foi enfático ao dizer que a Câmara buscou saber a verdade do caso e solicitou todos os documentos à Santa Casa. “Agora é hora de resolver a questão. Não dá mais para perder vidas em nossa cidade”, salientou. Ele informou que foi feita uma reunião com a participação do Executivo e Câmara e, juntos, estamos buscando uma solução definitiva para acabar com essa situação delicada. “Vamos rever os contratos, analisar as Organizações Sociais qualificadas e rever algumas situações, em especial, a fiscalização dos serviços, ações e atendimentos durante as 24 horas do dia. É preciso humanizar a saúde em Pindamonhangaba”, concluiu o vereador Roderley Miotto.



Saúde foi a tônica da Sessão onde os vereadores também cobraram da Administração Municipal apoio à Banda Euterpe, conclusão da construção da creche do Crispim e melhorias no bairro das Oliveiras

a partir das inúmeras denúncias relatadas pela população”. Por isso, Renato Cebola defendeu a realização de “uma auditoria transparente e sem interferências”.

Mais apoio à Corporação Euterpe

O vereador Rafael Goffi (PSDB) também apresentou diversos requerimentos e lembrou que nesta segunda-feira, dia 10, os vereadores e o Executivo completaram 100 dias de mandato. Neste período, esclareceu Goffi, ele apresentou 290 requerimentos solicitando e reivindicando as mais variadas melhorias e serviços para inúmeros bairros de Pindamonhangaba; 14 Projetos de Lei, encaminhou 90 ofícios cobrando soluções e uma Proposta de Emenda à Lei Orgânica do Município. Na Discussão dos Requerimentos, o parlamentar do PSDB enfatizou novamente que o Executivo ofereça apoio à Corporação Musical Eu-

terpe. “Eles alegam que é preciso fazer um chamamento público. Mas a Euterpe é um patrimônio cultural e não precisa de chamamento público. A Prefeitura tem o dever de renovar o convênio e repassar os recursos necessários para a manutenção Corporação Euterpe, que é o patrimônio da nossa cidade”, concluiu Rafael Goffi.

Conclusão das obras na Creche do Crispim

Atendendo pedido dos moradores do bairro Crispim e adjacências, o vereador Toninho da Farmácia (PSDB) informou que esteve em visita a creche do Crispim no final de semana. Ele disse que os moradores estão preocupados com a demora na entrega da obra, que estava prevista para ser concluída em 16 de março de 2017. Segundo Toninho da Farmácia, foram investidos mais de 2 milhões de reais na construção da creche. Em requerimento verbal, o vereador salientou que “que quer saber do Executivo, qual é o prazo para entrega da obra da creche do Crispim, pois os moradores do bairro e também do Carongola, Andrade, adjacências precisam da creche”. “A obra já está bem adiantada e não há motivo para tanto atraso assim. Estamos cobrando a conclusão desta obra o mais depressa possível”, finalizou Toninho da Farmácia.

emenda parlamentar do Deputado Federal Eduardo Cury. “Para onde foram destinados os recursos dessa emenda”, ponderou a vereadora.

Gislene Cardoso disse que a verba foi pleiteada na gestão passada e seria utilizada para as reformas dos PSFs de Pindamonhangaba. “Queremos que se envie para esta Casa qual o destino dessas emendas, onde o dinheiro está investido e quais PSFs seriam contemplados”, frisou.

Melhorias para o bairro das Oliveiras

Em reunião realizada no bairro das Oliveiras no final de semana, o vereador Osvaldo Macedo Negrão - Professor Osvaldo (PMDB) afirmou que está encaminhando diversas Indicações ao Executivo e ao Departamento de Obras para resolver os problemas do bairro. O vereador destacou que há excesso de buracos na estrada do bairro das Oliveiras, em especial, quem utiliza o trecho dos bairros Pau D’Alho e Martins. “São subidas e curvas perigosas e gostaria muito que o Departamento de Obras resolvesse esses problemas”, ponderou. Outros pedidos do vereador Professor Osvaldo foram: a poda do mato na beira da estrada e colocação de lâmpadas em diversos pontos do bairro das Oliveiras.

Retorno do Atendimento Domiciliar na Saúde

O Presidente da Câmara, vereador Carlos Moura – Magrão (PR) voltou a questionar os problemas da saúde pública em Pin-

damonhangaba. Ele fez um requerimento verbal – nº 1.278/2017 – endereçado à Secretaria de Saúde e disse que não se pode deixar a população abandonada na questão da saúde. Entre os pedidos de Magrão estão: Término dos “pontos de encontro” de pacientes e o retorno do atendimento domiciliar; que o agendamento do transporte da saúde, seja realizado pelo departamento de transporte, e que o controle das saídas dos carros, fique na responsabilidade deste departamento; que seja informado à todos os pacientes, acerca das verbas para alimentação, disponibilizadas aos mesmos e seus acompa-



Câmara de Vereadores de Pindamonhangaba

ORDEM DO DIA

12ª Sessão Ordinária do ano de 2017, a realizar-se no Palácio Legislativo “Dr. Geraldo José Rodrigues Alckmin”, no próximo dia 19 de abril de 2017, quarta-feira, às 18h.

MATÉRIAS DE DISCUSSÃO E VOTAÇÃO

I. Projeto de Lei nº 57/2017, do Vereador Ronaldo Pinto de Andrade – Ronaldo Pipas, que “Cria a semana da adoção de cães e gatos no município de Pindamonhangaba e dá outras providências”.

Pindamonhangaba, 12 de abril de 2017.

Vereador Carlos Moura - Magrão
Presidente

Pronunciamentos Pessoais: conforme inscrição dos Senhores Vereadores no livro próprio.



EXPEDIENTE

O conteúdo editorial desta página é de inteira responsabilidade da Divisão de Comunicação da Câmara de Vereadores de Pindamonhangaba.

17ª Legislatura - 2017/2020

Mesa Diretora 2017/2018:

Vereadores Carlos Moura - Magrão (Presidente), Osvaldo Macedo Negrão - Professor Osvaldo (1º vice-presidente), Renato Nogueira Guimarães - Renato Cebola (2º vice-presidente), Roderley Miotto Rodrigues (1º secretário) e Ronaldo Pinto de Andrade (2º secretário).

Vereadores:

Antonio Alves da Silva - Toninho da Farmácia, Felipe Francisco César Costa - FC, Gislene Cardoso - Gi, Janio Ardito Lerario, Jorge Pereira Alves - Jorge da Farmácia e Rafael Goffi Moreira.

Divisão de Comunicação:

Chefe de Divisão: Robson Luis Monteiro - MTb 18.021 (12) 3644-2275 - imprensa@camarapinda.sp.gov.br
Assistente de Imprensa Parlamentar: Luiz Carlos Pinto - MTb 32.783 (12) 3644-2279 - comunicacao@camarapinda.sp.gov.br

Câmara de Vereadores de Pindamonhangaba Plenário “Dr. Francisco Romano de Oliveira”

Rua Alcides Ramos Nogueira, 860 - Mombaca
CEP 12400-900 - Pindamonhangaba/SP
(12) 3644-2250

www.pindamonhangaba.sp.leg.br

Cidade

Dutra terá operação especial no feriado prolongado da SEMANA SANTA

A CCR NovaDutra, concessionária que administra a rodovia Presidente Dutra, realiza a partir desta quinta-feira (13), operação especial de orientação e atendimento aos motoristas e passageiros que utilizarão a via durante o feriado de Páscoa. A operação contará com papa-filas nos pedágios; equipes extras do SOS Usuário em pontos estratégicos da rodovia, a fim de agilizar o atendimento nos dias com previsão de maior volume de tráfego. Terá também reforço operacional nas praças de pedágio e realização de operação papa-filas, quando necessário.

Ao longo da rodovia, há trechos com obras 24 horas e restrição de tráfego em alguns pontos. Nestes locais, o motorista deve reduzir a velocidade e respeitar a sinalização.

No trecho paulista da rodovia, o tráfego deverá ficar intenso entre 16 e 20 horas de quinta-feira e entre 7 e 13 horas de sexta-feira (14). No retorno, o tráfego deve ser maior no domingo (16), das 16 às 20 horas.

Devem deixar São Paulo pela via Dutra cerca de 270 mil veículos, entre a zero hora de quinta-feira e a meia-noite de sexta-feira.

A concessionária alerta os motoristas que, para maior conforto, evitem trafegar no domingo, das 16 às 20 horas, horário de aumento do volume de veículos na rodovia.

Atendimento

Para auxiliar os usuários durante a viagem, a via Dutra será inspecionada por mais de cem viaturas e 500 profissionais. Haverá equipes extras do SOS Usuário em pontos estratégicos da rodovia, a fim de agilizar o atendimento nos dias com previsão de maior volume de tráfego. Terá também reforço operacional nas praças de pedágio e realização de operação papa-filas, quando necessário.

Ao longo da rodovia, há trechos com obras 24 horas e restrição de tráfego em alguns pontos. Nestes locais, o motorista deve reduzir a velocidade e respeitar a sinalização.

Queimadas

Durante o feriado de Páscoa, a NovaDutra inicia sua campanha de alerta e prevenção às queimadas, em função da chegada do período de estiagem (abril a setembro). Haverá faixas afixadas ao longo da rodovia e distribuição de folhetos nas praças de pedágio, com o objetivo de orientar os motoristas a ligar para o Disque CCR NovaDutra 0800-0173536, caso se deparem com focos de incêndio durante a viagem.



Mais de 250 mil veículos devem circular pela Via Dutra entre sexta e domingo

Festa de São Benedito une religião e tradição em Pindamonhangaba



Procissão de São Benedito é uma das atividades da festa

A Festa de São Benedito, que acontece a partir da próxima semana em Pindamonhangaba, une tradição e religião em diversas atividades para a população da cidade.

Além dos ritos em louvor a São Benedito e as ações religiosas relacionadas à Semana Santa, a festa conta com atrações musicais, barracas de co-

mida e artesanato etc.

Neste ano, a parte religiosa da festa, organizada pela Paróquia Nossa Senhora da Assunção, será realizada na segunda-feira (17), dia da comemoração de São Benedito.

Neste dia, as atividades começam às 5 horas da manhã, com o Solene Repicar de Sinos e Alvorada Festiva. Às 6 horas acon-

tece a primeira missa do dia e às 7h30, ocorrerá a benção do mastro de São Benedito.

A programação continua, com a Santa Missa às 8 horas, com a participação da Irmandade de São Benedito. Também acontecerão missas às 10, 12, 14 e 16 horas, esta celebrada pelo padre Luis Lobato dos Santos.

Às 17 horas acontece a tradicional procissão em louvor a São Benedito, seguida do sermão.

Nos dias 18, 19, 20, 21 e 22 haverá missa sempre às 19 horas. No domingo (23), será o encerramento da festa, com celebrações às 7, 9, 18 e 19h30.

Em todos os dias, haverá praça de alimentação em frente à igreja.



CONFIRA O QUE ABRE E O QUE FECHA EM PINDA NO FERIADO PROLONGADO:

POUPATEMPO: Fechado sexta-feira (14) e sábado (15). Reabre na segunda-feira (17) normalmente.

DETRAN: Não atenderá presencialmente nem por telefone na sexta-feira (14) e no sábado (15). Na segunda-feira (17) atende em horário regular.

COMÉRCIO: Estará aberto em todos os dias durante o feriado. Apenas as lojas que desejarem não abrirão as portas. A maioria não funcionará na sexta-feira (14).

BANCOS: Os bancos estarão fechados durante os dias de feriado. O funcionamento volta ao normal na terça-feira (18).

PRONTO-SOCORRO: Funcionará normalmente durante os dias do feriado.

PROCON: Não funcionará durante os dias de feriado. Volta a atender normalmente na terça-feira (18).

FÓRUM: Não abre de sexta-feira (14) a segunda-feira (17). Reabre na terça-feira (18).

SABESP: Não abre de sexta-feira (14) a segunda-feira (17). Reabre na terça-feira (18).

DIRETORIA DE ENSINO: Assim como as escolas, não abre de sexta-feira (14) a segunda-feira (17). Reabrindo na terça-feira (18).

PIONEIRA: A coleta de lixo acontecerá normalmente.

SHOPPING PÁTIO PINDA: Funcionamento das 13 às 20 horas todos os dias.

SECRETARIA MUNICIPAL DA EDUCAÇÃO: Assim como as escolas municipais, não abre na sexta-feira (14) e na segunda-feira (17). Terça-feira abre normalmente.

Estado tem 46 vagas disponíveis para pessoas com deficiência no Vale do Paraíba

O programa Emprega São Paulo/Mais Emprego, agência de empregos pública e gratuita gerenciada pela Secretaria do Emprego e Relações do Trabalho (Sert), em parceria com o Ministério do Trabalho e Emprego (MTE), oferece nesta semana 46 vagas de

trabalho disponíveis para pessoas com deficiência na região do Vale do Paraíba.

Para ter acesso às vagas, basta acessar o site www.empregasaopaulo.sp.gov.br, criar login, senha e informar os dados solicitados. Outra opção

é comparecer a um Posto de Atendimento ao Trabalhador (PAT) com RG, CPF, PIS, Carteira de Trabalho, laudo médico com o Código Internacional de Doenças (CID) e Audiometria (no caso de deficiência auditiva).

O cadastramento do

empregador também poder ser feito pelo site do Emprega São Paulo ou PAT. Para disponibilizar vagas por meio do sistema, é necessária a apresentação do CNPJ da empresa, razão social, endereço e o nome do solicitante.

Abertas inscrições para concurso “Produção e Consumo Sustentáveis”

COLABOROU COM O TEXTO: VÍCTOR BELMONTE

Estão abertas as inscrições para a nona edição da competição “Green Talents”. Neste ano, o tema do concurso, de origem alemã, é: “Produção e Consumo Sustentáveis”. Não é exigido cooperação científica internacional, portanto a vaga está aberta para qualquer área.

O objetivo principal é promover o intercâmbio

internacional de ideias sustentáveis e ecologicamente inovadoras. A Alemanha dá apoio especial para esses esforços, com centros de pesquisa e inovação de ponta.

São 25 jovens pesquisadores selecionados, de vários países, com atividades ligadas a diferentes disciplinas e reconhecendo sua capacidade inovadora. Desde a criação, já foram reconhecidos 182 jovens de 51 países.

A premiação final é composta por um convite para visitar a Alemanha em 2017 e participar do fórum científico com a duração de duas semanas, com todas as despesas pagas pelo Ministério Federal da Educação e Pesquisa da Alemanha (BMBF). Durante esse período os estudantes poderão apresentar seus projetos pessoalmente.

Os vencedores, que serão selecionador por

um júri de especialistas alemães, terão oportunidades de networking com acadêmicos, e acesso exclusivo à elite da área da pesquisa na Alemanha.

A estadia terá duração de até três meses, e será no ano de 2018, totalmente custeada, em uma instituição da escolha do vencedor.

As candidaturas podem ser enviadas até o dia 23 de maio. Mais informações em:

<http://www.greentaleants.de>

PREFEITURA MUNICIPAL DE PINDAMONHANGABA
ESTADO DE SÃO PAULO

COMUNICADO DE AUDIÊNCIA PÚBLICA

SOBRE PROCESSO LICITATÓRIO PARA O TRANSPORTE PÚBLICO COLETIVO DE PASSAGEIROS DE PINDAMONHANGABA.

A Comissão Coordenadora do processo de elaboração do Edital para o processo licitatório para o Transporte Público Coletivo de Passageiros de Pindamonhangaba informa que fará realizar a 4ª AUDIÊNCIA PÚBLICA no dia 20 de abril de 2017 das 18h às 21h, no CENTRO COMUNITÁRIO DO BAIRRO CIDADE NOVA, situado na Rua Mogi das Cruzes esquina com a Rua Natividade da Serra, Cidade Nova, Pindamonhangaba.

A Audiência Pública seguirá o roteiro abaixo:

1. Das 18:00 às 18:30 recepção e credenciamento.
2. Das 18:30 às 18:45 abertura e apresentação do tema pela Comissão Coordenadora.
3. Das 18:45 às 20:45 palavra aberta representantes de entidades, municípios e autoridades.
4. Das 20:45 às 21:00 esclarecimentos e encaminhamentos finais da Comissão Coordenadora.

As inscrições para uso da palavra se iniciarão na recepção e credenciamento (etapa 1) e se encerrarão ao final da apresentação (etapa 2).

A ordem dos oradores obedecerá estritamente a ordem de inscrição. Não serão admitidos apartes ou interrupções, nem o acúmulo de tempo de inscrições. O tempo de intervenção previsto é de até 3 minutos cada.

O número de oradores será limitado ao total do tempo previsto para a etapa. Em caso de não utilização do tempo total previsto a coordenação poderá, a seu critério, autorizar novas inscrições e re-inscrições desde que não se excedam o teto previsto para a etapa.

Haverá o fornecimento de formulários em papel para quem desejar deixar por escrito suas contribuições.

Pindamonhangaba, 12 de abril de 2017

Josué Bondioli Júnior
Coordenador da Comissão
Secretário de Serviços Municipais

 Prefeitura Municipal de Pindamonhangaba
 Secretaria Municipal de Saúde e Assistência Social
Departamento de Proteção aos Riscos e Agravos à Saúde
 Rua Dr Laerte Machado Guimarães, 590 - Pindamonhangaba
 cep: 12410-080 – fone/fax: (12)3644-5995

AUTO DE INFRAÇÃO E AUTO DE IMPOSIÇÃO DE PENALIDADE DE MULTA

Prefeitura Municipal de Pindamonhangaba
Secretaria de Saúde e Assistência Social
Departamento de Proteção aos Riscos e Agravos à Saúde

Faz saber que:

VIGILÂNCIA SANITÁRIA - CONTROLE DE PUBLICAÇÃO

Em: 15/02/17

Processo nº: 5727/17

Atividade: atividade médica

Razão Social: Adriana Alice A. S. de Freitas

CPF: 109579008-05

Endereço Rua João Gama,40

Município: Pindamonhangaba.

Responsável Legal Adriana Alice A. S. de Freitas

CPF: 109579008-05

Auto de Infração nº: 3544 de 15/02/17

Defesa: não apresentou

Auto de Imposição de Penalidade de MULTA: n°3740 de 24/03/17

Recurso: não apresentou

PREFEITURA MUNICIPAL DE PINDAMONHANGABA
ESTADO DE SÃO PAULO

PORTARIA GERAL Nº 4.829, DE 10 DE ABRIL DE 2017.

Isael Domingues, Prefeito do Município de Pindamonhangaba, no uso de suas atribuições, Resolve EXONERAR o Sr. Ricardo Galeas Pereira do cargo de provimento em comissão de Diretor do Departamento de Recursos Humanos, a partir de 13 de março de 2017.

Esta portaria entra em vigor na data de sua publicação, retroagindo seus efeitos a partir de 13 de março de 2017.

Pindamonhangaba, 10 de abril de 2017.

Isael Domingues
Prefeito Municipal
Fabício Augusto Pereira
Secretário de Administração
Ricardo Alberto Pereira Piorino
Secretário de Gestão e Articulação Política

Registrada e publicada na Secretaria de Municipal de Negócios Jurídicos em 10 de abril de 2017.

Anderson Plínio da Silva Alves
Secretário de Negócios Jurídicos

PREFEITURA MUNICIPAL DE PINDAMONHANGABA
ESTADO DE SÃO PAULO

PORTARIA GERAL Nº 4.830, DE 10 DE ABRIL DE 2017.

Isael Domingues, Prefeito do Município de Pindamonhangaba, no uso de suas atribuições legais e conforme Lei Municipal nº 5.995, de 05 de janeiro de 2017, Resolve nomear o Sr. Thiago Vieira Carvalho para o cargo em provimento em comissão como Diretor de Recursos Humanos a partir de 11 de abril de 2017.

Esta portaria entra em vigor na data de sua publicação.

Pindamonhangaba, 10 de abril de 2017.

Isael Domingues
Prefeito Municipal
Fabício Augusto Pereira
Secretário de Administração
Ricardo Alberto Pereira Piorino
Secretário de Gestão e Articulação Política

Registrada e publicada na Secretaria de Municipal de Negócios Jurídicos em 10 de abril de 2017.

Anderson Plínio da Silva Alves
Secretário de Negócios Jurídicos

PREFEITURA MUNICIPAL DE PINDAMONHANGABA
ESTADO DE SÃO PAULO

PORTARIA GERAL Nº 4.831, DE 10 DE ABRIL DE 2017.

Isael Domingues, Prefeito do Município de Pindamonhangaba, no uso de suas atribuições legais e com fundamento no inc. I do art. da Lei Complementar nº 01, de 19 de janeiro de 2004, alterada pela Lei Complementar nº 44, de 07 de outubro de 2014;

R E S O L V E:

Art. 1º NOMEAR o Sr. Thiago Vieira Carvalho para compor o Conselho de Administração do Fundo de Previdência Municipal de Pindamonhangaba, como Superintendente do Fundo de Previdência Municipal.

Art. 2º Revoga a nomeação do Sr. Thiago Vieira Carvalho como suplente do Conselho Fiscal do Fundo de Previdência Municipal, conforme previsto no inc. I do art. 1º da Portaria Geral nº 4.744, de 23 de novembro de 2016.

Art. 3º Esta portaria entra em vigor na data de sua publicação, revogadas as disposições em contrário.

Pindamonhangaba, 10 de abril de 2017.

Isael Domingues
Prefeito Municipal
Fabício Augusto Pereira
Secretário de Administração
Ricardo Alberto Pereira Piorino
Secretário de Gestão e Articulação Política

Registrada e publicada na Secretaria de Municipal de Negócios Jurídicos em 10 de abril de 2017.

Anderson Plínio da Silva Alves
Secretário de Negócios Jurídicos

PREFEITURA MUNICIPAL DE PINDAMONHANGABA
PUBLICIDADE DOS PROCESSOS DE LICITAÇÃO

*** EDITAL ***

Encontram-se abertos no Depto. de Licitações e Compras, sito na Av. N. Sra. do Bom Sucesso, nº 1400, Bairro Alto do Cardoso:

PREGÃO Nº 240/2016 (PMP 26292/2016) - REABERTURA

Para aquisição de cremes fitoterápicos para uso nas salas de curativos das Unidades Básicas de Saúde e Programa de Saúde da Família do Município, pelo período de 12 meses, com entrega dos envelopes até dia 28/04/17 às 14h e início da sessão às 14h30.

Os editais estarão disponíveis no site www.pindamonhangaba.sp.gov.br. Maiores informações no endereço acima das 8h às 17h ou através do tel.: (12) 3644-5600.

PREFEITURA MUNICIPAL DE PINDAMONHANGABA
ESTADO DE SÃO PAULO

DECRETO Nº 5.413, DE 10 DE ABRIL DE 2017.

Declara de Interesse Social o empreendimento Condomínio “Residencial Parque dos Pinheiros”

Dr. Isael Domingues, Prefeito do Município de Pindamonhangaba, usando das atribuições legais e de acordo com o art. 109 da Lei Complementar nº 09, de 16 de dezembro de 2008,

Considerando que o projeto pré-aprovado vinculado à Certidão de Uso de Solo nº 0212/2016, Processo nº 3.276/2016, a Dispensa de Análise - Expediente GRAPROHAB nº 0920/2016 e o requerimento através do Processo Externo nº 3540/2017;

DECRETA:

Art. 1º Fica declarado de interesse social o empreendimento Condomínio “Residencial Parque dos Pinheiros”, localizada na Estrada Municipal do Pinheiro, Bairro Jardim Regina, conforme descrição a seguir:

Área do Terreno:	30.887,79m²
Matrícula do Imóvel:	58.855 – CRI – Pindamonhangaba/SP
Tipo de Condomínio:	Vertical
Nº de Unidades:	192

Pindamonhangaba, 10 de abril de 2017.

Isael Domingues
Prefeito Municipal
Marcus Vinícius Faria Carvalho
Secretário de Habitação, Meio Ambiente e Regularização Fundiária
Ricardo Alberto Pereira Piorino
Secretário de Gestão e Articulação Política

Registrado e publicado na Secretaria de Negócios Jurídicos em 10 de abril de 2017.

Anderson Plínio da Silva Alves
Secretário de Negócios Jurídicos

PREFEITURA MUNICIPAL DE PINDAMONHANGABA
ESTADO DE SÃO PAULO

PORTARIA GERAL Nº 4.811, DE 23 DE MARÇO DE 2017

Isael Domingues, Prefeito do Município de Pindamonhangaba, no uso de suas atribuições, Resolve cessar, a pedido, a designação da Professora Fátima Donizete dos Santos Lopes para a função de Gestora de Educação Básica, a partir de 1º de fevereiro de 2017.

Esta portaria entra em vigor na data de sua publicação, retroagindo seus efeitos a 1º de fevereiro de 2017.

Pindamonhangaba, 23 de março de 2017.

Isael Domingues
Prefeito Municipal
Fabício Augusto Pereira
Secretário de Administração
Ricardo Alberto Pereira Piorino
Secretário de Gestão e Articulação Política

Registrada e publicada na Secretaria de Municipal de Negócios Jurídicos em 23 de março de 2017.

Anderson Plínio da Silva Alves
Secretário de Negócios Jurídicos

PREFEITURA MUNICIPAL DE PINDAMONHANGABA
ESTADO DE SÃO PAULO

PORTARIA GERAL Nº 4.812, DE 23 DE MARÇO DE 2017.

Isael Domingues, Prefeito do Município de Pindamonhangaba, no uso de suas atribuições, e com fundamento na alínea “b”, § 4º do art. 1º da Lei nº 4.986, de 10 de novembro de 2009, RESOLVE SUSPENDER, a pedido, o contrato de trabalho do servidor municipal Sr. Ricardo Galeas Pereira, pelo prazo de 02 (dois) anos contados a partir de 13 de março de 2017.

Esta portaria entra em vigor na data de sua publicação, retroagindo seus efeitos a 13 de março de 2017.

Pindamonhangaba, 24 de março de 2017.

Isael Domingues
Prefeito Municipal
Fabício Augusto Pereira
Secretário de Administração
Ricardo Alberto Pereira Piorino
Secretário de Gestão e Articulação Política

Registrada e publicada na Secretaria de Municipal de Negócios Jurídicos em 24 de março de 2017.

Anderson Plínio da Silva Alves
Secretário de Negócios Jurídicos

PREFEITURA MUNICIPAL DE PINDAMONHANGABA
ESTADO DE SÃO PAULO

DECRETO Nº 5.408, DE 27 DE MARÇO DE 2017

“Institui o Comitê Permanente de Otimização de Gastos Públicos”

Isael Domingues, Prefeito do Município de Pindamonhangaba, no uso das atribuições que lhe são conferidas por lei,

Considerando a obrigação contínua de planejar, acompanhar e avaliar as ações do Poder Executivo no tocante à gestão orçamentária, financeira e administrativa;

Considerando a necessidade de contenção de despesas, otimização dos recursos existentes e qualificação do gasto público, primando pela eficiência na gestão governamental;

Considerando que nos últimos anos houve significativo decréscimo da administração municipal, produzindo uma redução severa nas receitas públicas e que os primeiros meses do ano de 2017 indicam continuada perda de receitas;

Considerando que a forte redução das receitas exige a adoção de medidas consistentes no sentido da redução da despesa pública, destacando o fato de que o ano em curso consiste no primeiro ano da gestão municipal e que todas as ações devem ser empreendidas nos primeiros meses a fim de afastar a possibilidade de produzir déficit orçamentário;

Considerando a possibilidade de uma deterioração adicional das finanças públicas em razão do atual comportamento da atividade econômica;

Considerando ser imperativo estabelecer medidas visando à redução do custo da máquina pública municipal, assegurando, todavia, o funcionamento contínuo dos serviços essenciais do Município;

Considerando ainda, a necessidade de adotar medidas preventivas em face do cenário econômico nacional.

Considerando os princípios e as normas que norteiam a conduta administrativa contida, especialmente, na Constituição Federal, na Lei de Responsabilidade Fiscal, na Lei Federal nº 4.320, de 17 de março de 1964, e na legislação municipal correlata, RESOLVE:

Art. 1º Instituir o Comitê Permanente de Otimização de Gastos Públicos – CPOGP, vinculado a Secretaria de Administração, com o objetivo de implantar ações voltadas a uma política de gestão de custos no âmbito da Administração Direta e Indireta do Município de Pindamonhangaba.

Art. 2º O CPOGP terá a seguinte composição:

I – 02 representantes da Secretaria de Administração, sendo um deles o Secretário de Administração;

II – 01 representante de cada uma das Secretarias Municipais existentes, indicado pelo Secretário da pasta;

III – 01 representante da Subprefeitura de Moreira César, indicado pelo Subprefeito;

IV – 04 servidores concursados nomeados diretamente pelo Prefeito Municipal.

Art. 3º O CPOGP será presidido por um representante eleito entre os seus pares, por maioria simples, na primeira reunião do presente ano.

Parágrafo único. O presidente do CPOGP terá mandato de 01 (um) ano e poderá ser reeleito por um único período.

Art. 4º O CPOGP reunirá-se-á nos dias e horários marcados pelo seu presidente e funcionária com no mínimo 10 (dez) integrantes, lavrando-se a respectiva ata.

Art. 5º O CPOGP avaliará, discutirá e votará permanentemente propostas visando a contenção de despesas, a otimização dos recursos existentes e a qualificação do gasto público, primando pela eficiência na gestão governamental.

Art. 6º As propostas de que trata o artigo anterior serão encaminhadas ao Chefe do Executivo para deliberação e, se for o caso, a sua implantação, quando aprovadas por maioria absoluta dos representantes presentes na reunião.

Art. 7º Dentro do prazo de 30 (trinta) dias será publicado os nomes dos integrantes do CPOGP e a data e horário da primeira reunião.

Art. 8º Caberá a Secretaria de Administração dar todo o suporte para funcionamento do CPOGP, inclusive, indicar o local de seu funcionamento, providenciar publicações, convocações de representantes e terceiros, entre outros.

Art. 9º Esta portaria entra em vigor nesta data.

Pindamonhangaba, 27 de março de 2017.

Isael Domingues
Prefeito Municipal

Fabício Augusto Pereira
Secretário de Administração

Ricardo Alberto Pereira Piorino
Secretário de Gestão e Articulação Política

Registrada e publicada na Secretaria de Municipal de Negócios Jurídicos em 27 de março de 2017.

Anderson Plínio da Silva Alves
Secretário de Negócios Jurídicos

Esportes



CAMPEONATO MUNICIPAL DE MALHA COMEÇA NESTE FINAL DE SEMANA

A Liga Municipal de Malha de Pindamonhangaba inicia sua temporada 2017 com o Campeonato Municipal neste sábado (15), às 9 horas. Cinco times disputam o título que vale vaga na série A do Campeonato Paulista, entre eles: AA Ferroviária, Água Preta e Bosque da Princesa, de Pindamonhangaba, e mais dois times de Cruzeiro e Guaratinguetá, filiados à liga de Pinda.

Nessa primeira rodada, os jogos acontecem no sábado, devido ao Domingo de Páscoa, em Cruzeiro, onde o time da casa recebe o Guaratinguetá. Em Pindamonhangaba, em sua raia, o Água Preta enfrenta o Bosque da Princesa. O time da Ferroviária folga.

Na segunda rodada, dia 23 de abril, haverá o primeiro clássico da cidade: o atual campeão, Água Preta, vai até o bairro Boa Vista enfrentar a Ferroviária.

O time da Ferroviária, este ano, conta com a volta de quatro atletas da cidade que estavam jogando por Jacareí. O retorno acontece devido à parceria entre o clube da Ferroviária e a Liga de Pindamonhangaba, que vem desenvolvendo nos últimos anos um excelente trabalho.

Lucas Ouverney, Dhu e Luizão, são alguns dos atletas que estão de volta à cidade de Pindamonhangaba



Pinda segue firme no Metropolitano de Futsal



Equipes representantes da cidade são da Semelp e do projeto Primeiros Passos - Grêmio União

Pelo Metropolitano de Futsal, competição oficial da Federação Paulista, no último dia 8, no Ginásio de Esportes do Tabauá aconteceu mais uma rodada, com jogos dos atletas representantes da cidade contra o Luso Brasileiro. Pinda participa com equipes da base, sub 18, sub 16, sub 14 e sub 12 masculinas. Nos jogos do dia 8, obteve vitórias no sub 18, por 6 a 1; sub 16, por 2 a 1; empate no sub 14, por 2 a 2, e empate no sub 12, 5 a 5.

Na próxima rodada, dia 21 de abril, no Tabauá, Pinda enfrenta a equipe de Santo André; no dia 23, em Mauá, Pinda joga contra o União de Mauá.

Faltam sete rodadas para o término da primei-

ra fase. A segunda fase será dividida em três chaves, de acordo com a classificação dos times

A participação de Pinda no Metropolitano se dá pela parceria entre a Semelp - Secretaria Municipal de Esportes da Prefeitura e o Projeto Crianças Primeiros Passos - Grêmio União, projeto que acontece pelo quarto ano na cidade, com a Lei de Incentivo do Governo Estadual aportado pela Gerdau.

As equipes representantes da cidade são formadas pelas crianças e adolescentes destaques nas escolinhas de futsal da Semelp e as participantes das turmas de iniciação do Projeto Crianças Primeiros Passos - Grêmio União.

PINDA CONQUISTA 14 MEDALHAS NO ESTADUAL DE GINÁSTICA ARTÍSTICA

A equipe de ginástica artística da Semelp trouxe muitas vitórias para casa no final de semana. Os atletas representantes da cidade participaram da I Etapa Estadual do Troféu Liga de Ginástica Artística, no dia 8 de abril, em Bragança Paulista e conquistaram 14 medalhas na competição.

Sob o comando dos técnicos Marcelo Ronconi e Monique Ellen, os ginastas da cidade realizaram provas de salto, paralelas assimétricas, trave de equilíbrio e solo. Cerca de 230 atletas participaram desta etapa.

“Esse evento foi importante para avaliar o nível técnico e postural dos ginastas de Pinda

para as próximas competições. O resultados foram muito bons”, explicou o professor Marcelo Ronconi.

No feminino, as ginastas Annita de Macedo, Eduarda Vitor, Gabriela Abdo e Maria Julia Basílio conquistaram medalha de ouro. Maria Clara Barbosa ganhou prata. Ana Clara Usier, Carolina Marcondes e Julia Freitas foram bronze.

No masculino, os ginastas Marcos Soares, Kauan Oliveira, Kaiky Lopes, Kayc Oliveira, Paulo Soares e Kaue da Silva conquistaram o bronze.

Equipes femininas e masculinas fizeram bonito na competição



Religiosidade

QUINTA-FEIRA

Paróquias terão programação especial na SEMANA SANTA

As paróquias católicas de Pindamonhangaba já começaram a programação especial da Semana Santa. A data, considerada uma das épocas do ano mais importantes para os católicos, possui uma série de tradições que revelam alguns aspectos da fé cristã. As comunidades cristãs em Jerusalém se reúnem, na sexta-feira e no sábado, mediante rigoroso jejum, recordando o sofrimento e a morte de Jesus, ou seja, lembrando "os dias em que nos foi tirado o esposo". Dessa forma, se preparavam para a Festa da Páscoa, no domingo, em que celebravam a memória da ressurreição de Jesus.

As atividades em Pindamonhangaba começaram no último domingo (9), com procissões e missas do "Domingo de Ramos", quando se comemora a entrada de Jesus em Jerusalém.

Durante a semana, di-



Procissão do Senhor Morto emociona fiéis no centro da cidade

versos eventos foram realizados e na quinta-feira (13) se iniciam as comemorações da Paixão de Cristo. A programação mais intensa é a partir de sexta-feira (14).

Nesse dia, a paróquia Nossa Senhora da Assunção (igreja de São Benedito) abre as atividades às 9 horas, com a via sacra. Às 15 horas, Adoração da

Cruz, 19h30 acontece a comovente cerimônia do Descimento da Cruz e a Procissão do Senhor Morto. No domingo (16), o destaque é a Santa Missa e a Cavalcada com partida do Sítio Quatro Milhas, às 10h30.

Nos Salesianos, a Sexta-Feira da Paixão será marcada pela Caminhada do Silêncio, às 6 horas. O percurso será da Igreja do

Salesianos até a Vila São Benedito, Distrito de Moreira César.

O Santuário Mariano Diocesano Nossa Senhora do Bom Sucesso – Igreja Matriz, apresentará, às 18h30 da Sexta-Feira Santa, a Encenação da Paixão, Morte e Ressurreição de Jesus, na Associação Atlética Ferroviária, com entrada franca.

Nova Gokula realiza "Feriado nas Nuvens"

A comunidade da Fazenda Nova Gokula promoverá o "Feriado nas Nuvens", durante a Semana Santa. O evento, voltado para adeptos e simpatizantes da filosofia Hare Krishna, será uma espécie de retiro espiritual com objetivo de difundir conceitos do Ayurveda (nome dado ao conhecimento médico desenvolvido na Índia há cerca de 7 mil anos, o que faz dela um dos mais antigos sistemas medicinais da humanidade) para aplicação e benefícios imediatos ao dia a dia.

Entre as atividades, haverá o workshop "Yogaterapia para iniciantes" com o terapeuta Paravyoma Das, professor de yoga, reikiano e cromoterapeuta. A palestra será reali-



Haverá palestra no templo na tarde de domingo, aberta ao público

zada na sexta-feira (14) e sábado (15), das 15 às 18 horas. Para esse e outros workshops, será cobrada uma contribuição de R\$ 30.

No domingo (16), ocorrerá uma palestra gratuita no templo, aberta a todas as pessoas, com o tema "Cristo e Krishna: O nome é o

mesmo", ministrada por Paravyoma Das.

Mais informações pelo email faleconosco@novagokula.com.br ou whatsapp: 12 99680-1318.

IGREJA BATISTA PROMOVE CANTATA E APRESENTAÇÃO TEATRAL

A Primeira Igreja Evangélica Batista em Pindamonhangaba (PIEB Pinda) realizará uma programação especial de Páscoa no domingo (16).

No período da manhã, a partir das 9 horas, haverá Celebração e Escola Bíblica Dominical com orações, momentos de reflexão e pregação da Bíblia Sagrada.

À noite, às 19h30, ocorrerá a Celebração de Páscoa com cantata apresentada pelo Coral "Harmonizando a Fé" e apresentação teatral.

Todos os eventos são abertos ao público.

A igreja fica na travessa Marquês do Herval, 96, Centro (em frente ao estacionamento do Banco Itaú).



Apresentação do coral "Harmonizando a Fé" será no domingo à noite



CONFIRA A PROGRAMAÇÃO DAS PARÓQUIAS:

PARÓQUIA SANTANA

SEXTA-FEIRA SANTA (14)

6h - Caminhada do Silêncio saída do Salesianos
14h30 - 1º Dia da Novena da Divina Misericórdia
15h - Adoração a Santa Cruz
19h30 - Procissão com Imagem do Senhor Morto

SÁBADO (15)

19h - Vigília Pascal com Bênção do Fogo Novo

DOMINGO (16)

8h e 19h - Missa de Páscoa

PARÓQUIA SÃO CRISTÓVÃO

SEXTA-FEIRA SANTA (14):

Das 7 às 17 horas - Vigília
17h - Celebração da Paixão e Morte do Senhor - Procissão do Senhor Morto

SÁBADO (15)

9h - Vigília das Mães aos pés da Mãe
19h - Solene Vigília Pascal – Procissão de Jesus Ressuscitado

DOMINGO (16)

10h30 - Terço e Missa – Páscoa do Senhor
19h - Terço e Missa – Páscoa do Senhor

PARÓQUIA SÃO VICENTE DE PAULO

SEXTA-FEIRA SANTA (14)

15h - Celebração da Adoração da Cruz
19h - Via sacra
20h - Procissão do Senhor Morto (rumo à igreja do Padre Rodolfo)

SÁBADO (15)

20h - Bênção do Fogo Novo e Missa da Vigília Pascal

DOMINGO (16)

6h - Missa
7h30 - Café Comunitário
9h - Missa Solene
19h30 - Missa de Páscoa

PARÓQUIA SÃO MIGUEL ARCANJO

SEXTA-FEIRA SANTA (14)

15h - Ação Litúrgica com Beijamento da Cruz
20h - Ofício das Trevas e Procissão do Senhor Morto

SÁBADO (15)

20h - Vigília Pascal e Procissão da Ressurreição

DOMINGO (16)

10 e 19 horas - Santa Missa

PARÓQUIA NOSSA SENHORA DAS GRAÇAS

SEXTA-FEIRA SANTA (14)

15h - Missa da Paixão e Morte de Jesus Cristo
19h - Descimento da Cruz e Procissão do Senhor Morto

SÁBADO (15)

21h - Vigília Pascal com Bênção do Fogo Novo

DOMINGO (16)

4h - Santa Missa e Procissão da Ressurreição
6h - Café da Manhã da Ressurreição
10h - Missa de Páscoa com as crianças
18h30 - Missa de Páscoa com juventude e familiares

PARÓQUIA NOSSA SENHORA DA ASSUNÇÃO

(IGREJA SÃO BENEDITO)

SEXTA-FEIRA SANTA (14)

9h - Via Sacra
15h - Adoração da Cruz
19h30 - Cerimônia do Descimento da Cruz e Procissão do Senhor Morto

SÁBADO (15)

19h30 - Vigília Pascal e Missa da Ressurreição

DOMINGO (16)

7h, 9h, 18h e 19h30 - Santa Missa
10h30 - Missa e Cavalcada com saída do Sítio Quatro Milhas

PARÓQUIA NOSSA SENHORA DO BOM SUCESSO

SEXTA-FEIRA SANTA (14)

15h - Ação Litúrgica com Adoração da Cruz, Comunhão e Beijamento do Senhor Morto
18h30 - Encenação da Paixão de Cristo – Associação Atlética Ferroviária
22h - Procissão do Enterro com Canto de Verônica

SÁBADO (15)

8 às 17 horas - Beijamento do Senhor Morto
20h - Vigília Pascal com Bênção do Fogo Novo e Procissão da Ressurreição (fiéis devem levar velas para renovação das promessas do batismo; e rosas, sinal de alegria pela ressurreição)

DOMINGO (16)

7h, 9h, 11h e 18h - Santa Missa

Saúde

QUINTA-FEIRA



Nova gestão e reforma do Pronto-Socorro estavam na pauta

Prefeito discute saúde e desenvolvimento com governador do Estado

O prefeito de Pindamonhangaba, Isael Domingues, se reuniu, na terça-feira (11), com o governador do Estado, Geraldo Alckmin, e o vice-governador, Márcio França, para discutir projetos nas áreas de saúde e desenvolvimento econômico. A reunião foi realizada no Palácio dos Bandeirantes, com a presença do deputado estadual André do Prado (PR), do presidente da Câmara Municipal, Carlos Moura "Magrão", e do secretário de Desenvolvimento Econômico da Prefeitura, Marcelo Martuscelli.

O principal assunto discutido foi a respeito da nova gestão do Pronto Socorro Municipal e sobre

o andamento dos procedimentos para a contratação de uma Organização Social que deverá assumir a administração do local. Também foi apresentado o projeto de reforma do Pronto-Socorro, que contará com verba estadual, e deverá entrar em fase de licitação nos próximos meses.

"A saúde pede ações imediatas, por isso estamos buscando as melhores soluções e o apoio do Governo do Estado. Optamos pela contratação de uma Organização Social para a gestão do Pronto-Socorro, pois temos um orçamento do município comprometido, no limite de gastos com recursos humanos, que

impede a contratação de novos servidores", explica o prefeito.

Além da Saúde, o desenvolvimento econômico de Pindamonhangaba foi outra pauta da reunião. O secretário Marcelo Martuscelli apresentou projetos de incentivo para a atração de novas indústrias para cidade e, especificamente com o vice-governador Márcio França, tratou a respeito do andamento do Plano Municipal de Turismo, que é uma das exigências necessárias para tornar Pindamonhangaba um município de interesse turístico e, assim, ter acesso a recursos do Fundo de Melhorias dos Municípios Turísticos, entre outros benefícios.

Em Pinda, vacinação contra Influenza começa no dia 18

As campanhas Nacional de Vacinação contra a Influenza e de Prevenção e Diagnóstico Precoce do Câncer Bucal terão início em Pindamonhangaba a partir de terça-feira (18), devido ao feriado municipal de São Benedito - a Campanha Nacional começa dia 17.

A vacinação se estende até o dia 26 de maio, sendo o Dia "D" de mobilização nacional, o dia 13 de maio.

De acordo com informações do diretor do Departamento de Proteção aos Riscos e Agravos à Saúde da Prefeitura, Rafael Lamana, no ano passado, cerca de 30 mil pessoas foram imunizadas em Pinda. Para este ano, a quantidade de vacinas disponibilizadas pelo Ministério da Saúde deve ser um pouco maior que este número.

Podem receber as doses, as pessoas dos chamados "grupos prioritários", definidos pelo Programa Nacional de Imunização do Ministério da Saúde. São elas: crianças de seis meses a menores de cinco anos; gestantes; puérperas (mulheres que deram à luz há menos de 45 dias); trabalhadores de saúde públicos e privados, nos diferentes níveis de complexidade; povos indígenas; indivíduos com 60 anos ou mais de idade; adolescentes e jovens de 12 a 21 anos de idade sob medidas socioeducativas; população privada de liberdade e funcionários do sistema prisional; pessoas portadoras de doenças crônicas não transmissíveis e outras condições clínicas especiais independentemente da

idade (conforme indicação do Ministério da Saúde) apresentando prescrição médica especificando o motivo da indicação da vacina, que deverá ser apresentada no ato da vacinação; e professores das escolas públicas e privadas.

De acordo com o Ministério da Saúde, a vacina é contraindicada a pessoas com histórico de reação anafilática em doses anteriores e a quem tem algum tipo de alergia grave à proteína do ovo.

Para se vacinar, a pessoa do grupo prioritário deve comparecer ao posto de saúde mais próximo de casa, levando o RG. É recomendável levar o cartão de vacinação, se tiver.



19ª Campanha Nacional de Vacinação contra Influenza

18 de abril a 26 de maio (segunda a sexta)

Dia D - 13 de maio (sábado)

QUEM DEVE TOMAR A VACINA

Crianças de seis meses a menores de cinco anos

Gestantes

Puérperas

Trabalhadores da saúde

Pessoas com 60 anos ou mais

Portadores de doenças crônicas

DATAS, HORÁRIOS E LOCAIS DE VACINAÇÃO EM PINDAMONHANGABA

18 de abril a 26 de maio (segunda a sexta) - 8h às 17h

CIAF (Antigo PA da Unimed)	ESF Cidade Nova
ESF Nova Esperança	ESF Jardim Imperial
ESF Arco Íris	ESF Golabal
ESF Araretama III	ESF Maricá
ESF Cidade Jardim e rural	ESF Campinas
ESF Bela Vista	UBS Terra dos Ipês II
UBS Crispim	ESF Cruz Grande
ESF Castolira	ESF Santa Cecília
ESF Feital	ESF Triângulo
ESF Cisas	ESF Jardim Eloyna
ESF Vale das Acácias	ESF Bonsucesso
UBS Vila São Benedito	ESF Jardim Regina
Laboratório Municipal	

13 de maio - Dia D (sábado) - 8h às 17h

CIAF (Antigo PA da Unimed)	ESF Feital
ESF Nova Esperança	UBS Vila São Benedito
UBS Crispim	ESF Castolira
ESF Cisas	ESF Campinas
ESF Cidade Nova	ESF Araretama III
ESF Cidade Jardim	

13 de maio - Dia D (sábado) - 7h às 12h

Praça Monsenhor Marcondes	
---------------------------	--

Ação promove prevenção ao câncer bucal

Arelada à campanha de vacinação contra a Influenza, a Prefeitura de Pindamonhangaba realizará a campanha de prevenção e diagnóstico precoce do câncer bucal. O público principal é o de idosos com fatores de risco, como dentes quebrados, próteses mal adaptadas, e ou que sejam alcoólatras, tabagistas e trabalhem diretamente no sol.

O diagnóstico será feito em todos os postos, de acordo com o fluxo de cada local. No momento da vacinação, o idoso deve passar por avaliação do dentista.

O procedimento é rápido e indolor.

Se diagnosticado precocemente, o câncer bucal tem alto índice de cura, mas se estiver em estágio avançado, pode levar a óbito. Por isso, é importante a conscientização e participação de todos.

De acordo com o coordenador de Saúde Bucal da Prefeitura, o dr. José Alberto H. Beneton, no ano passado, 1895 idosos fizeram o exame e apenas 98 apresentaram alguma lesão suspeita de alteração. Felizmente, nenhum caso de câncer bucal foi encontrado.



O público principal da campanha é o idoso

CONSELHO GESTOR DO FUNDO MUNICIPAL DE HABITAÇÃO DE INTERESSE SOCIAL DE PINDAMONHANGABA

EDITAL DE RESPOSTA REFERENTE AO PROGRAMA FEDERAL "MINHA CASA, MINHA VIDA - EMPREENDIMENTO BEM VIVER PINDAMONHANGABA", 1ª AVALIAÇÃO DA CAIXA ECONÔMICA FEDERAL DOS PRÉ SELECIONADOS SORTEADOS E SUPLENTEIS – 1536 APARTAMENTOS:

Conforme Portaria nº 412 de 06/08/2015 do MINISTÉRIO DAS CIDADES, que APROVOU o Manual de Instruções para Seleção de Beneficiários do Programa Federal Minha Casa Minha Vida, em seu item 5.1, informa que a CAIXA ECONOMICA FEDERAL é o agente responsável pela análise dos candidatos a beneficiários (sorteados pré- selecionados e adicionais suplentes)
A CAIXA ECONOMICA FEDERAL verificou as informações cadastrais e

financeiras destes candidatos nos seguintes órgãos:

- a) CADÚNICO – através do NIS – Número de Identificação Social;
- b) Cadastro do FGTS – Fundo de Garantia do Tempo de Serviço;
- c) RAIS – Relação Anual de Informações Sociais;
- d) CADMUT – Cadastro Nacional de Mutuários – toda e qualquer pessoa que já realizou financiamento para compra de imóvel e/ou de materiais de construção.
- e) CADIN – Cadastro Informativo de Créditos não Quitados do Setor Público Federal (Verificar junto à RECEITA FEDERAL e bancos competentes);
- f) SIACI – Sistema Integrado de Administração da Carteira Imobiliária;
- g) CPF - Cadastro de Pessoa Física referente a Declaração do Imposto de Renda dos últimos 5 anos – Receita Federal (verificar a Regularização junto as Empresas competentes - CORREIOS/ Banco do Brasil e/ou Caixa Econômica Federal)

Diante do exposto, ficam todos os interessados devidamente informados nesta data, sobre a SUA AVALIAÇÃO no referido Programa Federal, para todos os fins de direito, conforme exigências do Ministério das Cidades.

Em breve esta Secretaria de Habitação irá CONVOCAR os COMPATÍVEIS para entrega de documentos do casal e Assinatura de Formulários que deverão ser assinados e encaminhados ao Banco do Brasil.

É importante ressaltar que além desta avaliação, também esta sendo realizada uma junta a EMPRESA CDHU – Governo do Estado e Setor de IPTU, sendo publicada posteriormente.

Segue a LISTAGEM DA 1ª AVALIAÇÃO realizada pela CAIXA ECONOMICA FEDERAL, agente responsável pelo Programa Minha Casa Minha Vida:

PRÉ-SELECIONADOS: SORTEADOS

NIS	NOME	SITUAÇÃO - APROVADOS REPROVADOS PELO BANCO
20785070421	ABILENE APARECIDA VENANCIO DE OLIVEIRA SILVA	COMPATIVEL
16019727646	ABNER DE ASSIS MONTEIRO	COMPATIVEL
12668287229	ADAIL ALVES DA SILVA	COMPATIVEL
21216732630	ADAIR ANGELA DE CARVALHO VERGNIANINI	COMPATIVEL
12220158952	ADALBERTO LEME PINTO	INCOMPATIVEL- ENQD. GRUPO
10646484084	ADALBERTO SOARES BATISTA	INCOMPATIVEL-ENQ.GRUP/O/ SIACI/ ENQD. DO CONJ.
12387448792	ADALTO RODRIGUES PARA/ SILVANA NUNES DE OLIVEIRA	COMPATIVEL
16120053558	ADAM CARLOS DE OLIVEIRA	COMPATIVEL
20323577444	ADELICE PEREIRA	COMPATIVEL
12017751482	ADEMIR ROSA BATISTA	COMPATIVEL
12823446267	ADENILSON APARECIDO ALEXANDRE MAXIMO	COMPATIVEL
12626791239	ADIEL DE JESUS CAMPOS	INCOMPATIVEL - ENQD. GRUPO
12301481184	ADILSON CELIO DA SILVA	COMPATIVEL
12387319992	ADILSON FERNANDES DA SILVA	COMPATIVEL
21252775824	ADILSON MARTINS DE OLIVEIRA	REPROVADO - CADÚNICO EXCLUÍDO - DESATUALIZADO A MAIS DE 48 MESES
17032385689	ADILSON RIBEIRO	COMPATIVEL
16163386214	ADILLA KELE DE SOUZA BESSA	COMPATIVEL
16120053884	ADRIANA ALVARENGA DE LARA SOUTO	INCOMPATIVEL- ENQ. GRUPO
13820743854	ADRIANA AMORIM FRANCO DE OLIVEIRA	INCOMPATIVEL- ENQD. GRUPO
12541765543	ADRIANA APARECIDA FERREIRA	COMPATIVEL
21235354042	ADRIANA APARECIDA GONCALVES	REJEITADO - RESP. FAMILIAR C/ CPF IRREGULAR
16103493510	ADRIANA APARECIDA LEMES DA SILVA	COMPATIVEL
12364058696	ADRIANA APARECIDA SENE DOS SANTOS	COMPATIVEL
12793965245	ADRIANA DA SILVA	COMPATIVEL
16119756982	ADRIANA DA SILVA LEITE	COMPATIVEL
21253478939	ADRIANA DE LIMA RANGEL	REJEITADO- CONIUGE REJEITADO POR CPF IRREGULAR
16019742904	ADRIANA DOS SANTOS DE LIMA	COMPATIVEL
12372701918	ADRIANA FERNANDES DE SOUZA	COMPATIVEL
16019744532	ADRIANA FERREIRA DE SOUSA	COMPATIVEL
21258360537	ADRIANA FRANÇO DE ANDRADE	REJEITADO - RESPONSABIL FAMILIAR OU CONJ. SEM CPF
16102453426	ADRIANA LEITE DE PAULA	REJEITADO - RESPONSABIL FAMILIAR OU CONIUGE SEM CPF
17025560071	ADRIANA MARIA VIERA ALENCAR	REJEITADO - RESPONSABIL FAMILIAR OU CONJ. SEM CPF
21218593573	ADRIANA MARTINS DO NASCIMENTO	COMPATIVEL
12425876792	ADRIANA MAURA DE BRITO GUEDES	INCOMPATIVEL - ENQD. GRUPO
19024266958	ADRIANA MOREIRA DA SILVA	INCOMPATIVEL- ENQD. GRUPO
21215357844	ADRIANA PEDRINA CAMILLO	COMPATIVEL
21250912921	ADRIANA RAMOS DE LIMA	COMPATIVEL
12154316990	ADRIANA RANGEL GOMES DOS SANTOS	COMPATIVEL
12613165261	ADRIANA RENATA DA SILVA	COMPATIVEL
12861966817	ADRIANA SIBALDO DE OLIVEIRA	COMPATIVEL
12515877712	ADRIANA VANESSA VIEIRA	INCOMPATIVEL- ENQD. GRUPO
21217695534	ADRIANA VIEIRA FERREIRA	COMPATIVEL
16105834455	ADRIANO FERNANDES FIALHO	COMPATIVEL
21218088542	ADRIELE CRISTINA MORAIS DOS SANTOS	INCOMPATIVEL - GRUPO FAMILIAR
12942276268	AGDA CRISTINA ROSA	COMPATIVEL
12903573893	AGENILDA MATOS DE JESUS	COMPATIVEL
21218843774	AGNES DOS SANTOS DOMINGUES	COMPATIVEL
12350710973	AGUINALDO DE OLIVEIRA	REJEITADO - RESP. FAMILIAR C/ CPF IRREGULAR
10628626905	AILTON MONTEIRO	COMPATIVEL
12707236987	ALCIDEIA SOARES DA SILVA	COMPATIVEL
10562319848	ALDEMIR ASTERIO DE OLIVEIRA	INCOMPATIVEL-CADMUT E SIACI/ CONJ. SIACI
12782134223	ALESANGELA RAFAEL DA SILVA	COMPATIVEL
21215360977	ALESSANDRA APARECIDA CORREA DA SILVA	COMPATIVEL
21270050704	ALESSANDRA APARECIDA DA SILVA CARVALHO	COMPATIVEL
12848979250	ALESSANDRA APARECIDA DE FREITAS BARRETO	INCOMPATIVEL - ENQD. GRUPO
16102802366	ALESSANDRA APARECIDA DIAS	COMPATIVEL
20785063506	ALESSANDRA BATISTA DE SOUZA	COMPATIVEL
21273591870	ALESSANDRA DE JESUS CARVALHO DOS SANTOS	COMPATIVEL
21241033198	ALESSANDRA LETICIA DAMACENA DE GOUVEA	COMPATIVEL
21219053327	ALESSANDRA MOREIRA	COMPATIVEL
12541205386	ALESSANDRO BATISTA	COMPATIVEL
17047525139	ALESSANDRO MILANI	INCOMPATIVEL - RESP.CADMUT/SIACI-CONJ. SIACI
21218597633	ALEXANDRA APARECIDA RAMIRO DOS SANTOS	COMPATIVEL
21237017469	ALEXANDRA CECILIA SOUZA DOS SANTOS	COMPATIVEL
16104682422	ALEXANDRA CRISTINA DE ARAUJO SILVA	COMPATIVEL
20778543743	ALEXANDRA DA SILVA LOPES SÁOIA	COMPATIVEL
16019769845	ALEXANDRA DE SIQUEIRA MARTINS	COMPATIVEL
19001297229	ALEXANDRE ARONGE	COMPATIVEL
12640542267	ALEXANDRE DIAS DOS SANTOS	COMPATIVEL
12432077689	ALEXANDRE GONCALVES VIEIRA	INCOMPATIVEL - ENQD. GRUPO
12505426483	ALEXANDRE RIBEIRO DE CARVALHO	COMPATIVEL
13761910818	ALEXANDRINA ELIANA DOS SANTOS	COMPATIVEL
20785124130	ALEXSANDRA BERALDO	COMPATIVEL
23709068734	ALEXSANDRA LIMA HIGINO	GRUPO REJEITADO - CONIUGE SEM CPF
16030101820	ALEXSANDRA MARCELINO DOS SANTOS	COMPATIVEL
12789413233	ALEXSANDRA NARCISO	COMPATIVEL
16084322051	ALICE MARIA PRADO DE MORAES	COMPATIVEL
23674294180	ALINE MONTEIRO	COMPATIVEL
20778544308	ALINE CRISTINA DE OLIVEIRA PRADO	REJEITADO - RESPONSABIL FAMILIAR OU CONJ. SEM CPF
16019774075	ALINE CRISTINA DOS SANTOS ARISTEU	COMPATIVEL
21270644817	ALINE MARIA DA SILVA DOS SANTOS BATISTA	COMPATIVEL
16019779093	ALINE MARQUES DA SILVA LOURENÇO	COMPATIVEL
16104686800	ALINE MARTINS FRANCISCO DE OLIVEIRA	INCOMPATIVEL- ENQ.GRUP/O
21252782456	ALINE NOGUEIRA ALMEIDA	INCOMPATIVEL - CONJ. CADIN
15414360069	ALINE RODRIGUES SANTOS DA SILVA	COMPATIVEL
21250106906	ALINE STEFANI DE ASSIS CARVALHO	COMPATIVEL
16019877117	ALTAMIR HENRIQUE SANCHES DOS SANTOS	COMPATIVEL
12544162580	ALVARO ROGERIO DOS SANTOS	REJEITADO- RESPONSABIL FAMILIAR OU CONIUGE SEM CPF
16019777953	ALYNE MARIA DA COSTA SANTOS	COMPATIVEL
21267505410	AMANDA CRISTINA SALUM LEMES MARINHO	INCOMPATIVEL - ENQD. GRUPO
16099679996	AMANDA DE ASSIS SILVA	COMPATIVEL
12788673258	AMANDA FERREIRA MARIANO	COMPATIVEL
13309773816	AMANDA IZALINE DO PRADO MOURA GOMES	COMPATIVEL
21235461930	AMANDA KELLY NEVES HONORATO	COMPATIVEL
12311504268	AMARA CANDIDA DE LIMA DOS SANTOS	INCOMPATIVEL - ENQ.GRUP/O
12381496078	AMAURI LIMA	COMPATIVEL
20164806185	AMAURILDA NASCIMENTO XAVIER BARBOSA SILVA	INCOMPATIVEL - ENQ.GRUP/O/ ENQD. DO CONJ.
20612650043	ANA BEATRIZ CORREA DA CONCEICAO	COMPATIVEL
21272910506	ANA BENTO DE OLIVEIRA	COMPATIVEL
16019837891	ANA CAMILA SILVA MELO	REJEITADO- RESPONSABIL FAMILIAR OU CONIUGE SEM CPF
16102553021	ANA CAROLINA DE PAULA	COMPATIVEL
13725921961	ANA CAROLINA DO ASSIS DOS SANTOS	INCOMPATIVEL-ENQD. GRUPO
12851387229	ANA CAROLINA MADURO DA SILVA ALVES	INCOMPATIVEL - CADMUT/SIACI/GRUPO FAMILIAR
21223354786	ANA CELIA MORETTI	COMPATIVEL
23625771310	ANA CLARA DA SILVA BRITO	COMPATIVEL
21228748227	ANA CLAUDIA CORREA	COMPATIVEL
20162122696	ANA CLAUDIA DA SILVA	COMPATIVEL
18078667000	ANA CLAUDIA DE MATTOS	COMPATIVEL
21241128229	ANA CLAUDIA MARCON	COMPATIVEL
21216300293	ANA CLAUDIA MEIRELES CORDEIRO/ MARCIO ANTONIO ALVES C	COMPATIVEL
13044459248	ANA CLAUDIA MONTEIRO DA SILVA	COMPATIVEL
21212768002	ANA CLAUDIA VITORINO MIRANDA	INCOMPATIVEL - RESP. CADMUT
12831754250	ANA CRISTINA SANTOS DE ALMEIDA	COMPATIVEL
12236365987	ANA DE LOURDES DE LIMA CABRAL	COMPATIVEL
23663309599	ANA DOS SANTOS	COMPATIVEL
13042407267	ANA FLAVIA ABREU LONGUINE DA SILVA	COMPATIVEL
16089291413	ANA LUCIA APARECIDA BASTOS GONCALVES	COMPATIVEL
21235779833	ANA LUCIA CABRAL	COMPATIVEL
12325026010	ANA LUCIA DE SOUZA FONSECA	COMPATIVEL
16019843859	ANA LUCIA DOS SANTOS DINIZ ARRUDA	COMPATIVEL
12462472622	ANA LUCIA MARIANO/ DAILTON NASCIMENTO FERREIRA	INCOMPATIVEL - ENQD. GRUPO
12725376256	ANA LUCIA RIBEIRO	COMPATIVEL
19033602825	ANA LUCIA RODRIGUES BUENO	COMPATIVEL
21234475636	ANA LUCIA SILVA DO NASCIMENTO	COMPATIVEL
21272217622	ANA LUCIA VIEIRA OLIVEIRA	INCOMPATIVEL - ENQD. GRUPO
16105464941	ANA MARIA DE SÁ SANTOS	COMPATIVEL
12667640235	ANA MARIA PEDRO	INCOMPATIVEL - SIACI
20785064243	ANA MARIA RODRIGUES DE FREITAS	COMPATIVEL
12391728214	ANA MIRIAM DE CAMARGO	COMPATIVEL
21262803804	ANA PATRICIA MONTEIRO DE OLIVEIRA	COMPATIVEL
20493522950	ANA PAULA APARECIDA SANTOS	COMPATIVEL
21231944805	ANA PAULA DE CARVALHO MOURA	COMPATIVEL
20785107910	ANA PAULA DE FATIMA MONTEIRO	COMPATIVEL
21236752599	ANA PAULA DE OLIVEIRA	COMPATIVEL
12953238249	ANA PAULA DE OLIVEIRA CYPRIANO RABELO	COMPATIVEL
16105459514	ANA PAULA DOS SANTOS RAMOS	COMPATIVEL
21239851679	ANA PAULA GOMES	COMPATIVEL
16122457249	ANA PAULA MARCONDES DIAS	INCOMPATIVEL - ENQD. GRUPO
12808140241	ANA PAULA PEREIRA	COMPATIVEL
16106099570	ANA PAULA RAMOS PEREIRA	COMPATIVEL
21218609275	ANA PAULA SANTOS CELESTINO MARCELINA	INCOMPATIVEL - CADMUT/SIACI
23722120027	ANA PAULA SOARES HONORATO/ ANA PAULA MORAES HONORA	COMPATIVEL
10793972881	ANA PAULINA TEIXEIRA DE SOUZA	COMPATIVEL
12366985675	ANA PEREIRA ELISARIO	COMPATIVEL
16123066316	ANA ROSA DA SILVA	INCOMPATIVEL - ENQD. GRUPO/CADMUT/ ENQD. DO RESPONSABIL
21270592701	ANA ROSA GONCALVES PEDRO	COMPATIVEL
23654889839	ANA THIFANY CABRAL RIBEIRO	COMPATIVEL
20782397322	ANDERSON AUGUSTO RIBEIRO	COMPATIVEL
12580602234	ANDRE FERNANDO DOS SANTOS	COMPATIVEL
12951492253	ANDRE LUIS FERREIRA DE OLIVEIRA	COMPATIVEL
12339773999	ANDRE LUIZ BARRETO	COMPATIVEL
12953082249	ANDRE SILVA SANTOS	REPROVADO - CADASTRADO NA CIDADE DE FEIRA DE SANTANA/BA
16019793851	ANDREA APARECIDA MORETTO	COMPATIVEL
12688989245	ANDREA FERNANDA RODRIGUES MARCONDES	COMPATIVEL
23755726560	ANDREA LUCIANA RODRIGUES	COMPATIVEL
20141218287	ANDREA MAGALHAES DA SILVA FERREIRA	COMPATIVEL
12904991346	ANDREA APARECIDA MORAIS RAMOS	COMPATIVEL
12714264230	ANDREA BELARMINA DA SILVA	COMPATIVEL
21218434165	ANDREA CRISTINA DUARTE RAMIREZ OLIVEIRA	COMPATIVEL
20726558987	ANDREA DOS SANTOS ARAUJO	COMPATIVEL
12899016263	ANDREA MOREIRA AGUIAR	INCOMPATIVEL- ENQD. GRUPO
13306281777	ANDREA TATIANA LEITE	REJEITADO- CPF IRREGULAR
21210210160	ANDRESA SIMOES	COMPATIVEL
12727599236	ANDRESA VALERIA DE OLIVEIRA	REJEITADO - CADASTRADA NA CIDADE DE ROSEIRA/SP
13297683812	ANDREZA CRISTIANE DO NASCIMENTO	INCOMPATIVEL - ENQD. GRUPO/CADMUT/SIACI
21253263398	ANDREZA CRISTINA FERREIRA RODRIGUES DA SILVA	COMPATIVEL

20438592241	ANGELA APARECIDA DE OLIVEIRA	INCOMPATIVEL- RESP. E CONJ. CADMUT E SIACI
12227064155	ANGELA APARECIDA SIMPLICIO OLIVEIRA	INCOMPATIVEL - ENQD. GRUPO
16104706054	ANGELA MARIA BORGES	COMPATIVEL
21231891825	ANGELA MARIA DE MOURA	COMPATIVEL
12297529025	ANGELA MARIA DE SOUZA	COMPATIVEL
21256867049	ANGELA MARIA DO PRADO AMORIM	INCOMPATIVEL- ENQD. GRUPO/ ENQD. DO CONJ.
16019804861	ANGELA MARIA GONCALVES DE SOUZA	COMPATIVEL
16104159762	ANGELA MARIA MENEZES	COMPATIVEL
12525251387	ANGELA PATRICIA RODRIGUES MARCONDES	COMPATIVEL
12302320877	ANGELA SALETE BUENO SANTOS	INCOMPATIVEL- ENQD. GRUPO
16140029520	ANGELA SILVANA RIBEIRO	COMPATIVEL
23731310178	ANGELICA APARECIDA MOREIRA DE CANDIA	COMPATIVEL
21218478464	ANGELICA CRISTINA DE OLIVEIRA	COMPATIVEL
16019805906	ANGELICA EFIGENIO DE SOUZA	CAD. ÚNICO EXCLUÍDO - DESATUALIZADO A MAIS DE 48 MESES
13426960817	ANTONIA DORALICE DE JESUS SANTOS	INCOMPATIVEL - ENQD. GRUPO
23636441643	ANTONIA FERREIRA BATISTA	COMPATIVEL
10427517394	ANTONIO LEMES GONCALVES	COMPATIVEL
10560133305	ANTONIO THEOFILO DE OLIVEIRA/ MARIA DE LEURDES GOMES	REJEITADO- RESPONSABIL FAMILIAR OU CONIUGE SEM CPF
21218485940	APARECIDA DE FATIMA DA SILVA	COMPATIVEL
12339773875	APARECIDA DE FATIMA MOREIRA	INCOMPATIVEL - ENQD. GRUPO
16019857779	APARECIDA DE OLIVEIRA CORDEIRO	COMPATIVEL
21226636529	APARECIDA ELIZETE BARBOSA	COMPATIVEL
10423413713	APARECIDA FATIMA PEREIRA DA SILVA	COMPATIVEL
12647653226	APARECIDA LORDEIRO DA SILVA	COMPATIVEL
16030216148	APARECIDA MOREIRA	INCOMPATIVEL - ENQ. GRUPO
16019860907	ARIANE TEODORO BATISTA	COMPATIVEL
12106010992	ARIOVALDO CORREIA DE ALMEIDA	COMPATIVEL
16143989428	ARISTEU DOS SANTOS	REJEITADO - RESPONSABIL FAMILIAR OU CONIUGE SEM CPF
12119203026	ARLETE DA SILVA	INCOMPATIVEL - SIACI
21254887972	ARLETE FIAES PEREIRA DE OLIVEIRA MEIRELES	INCOMPATIVEL - ENQD. GRUPO
12498942469	ARLETE FIALHO DA SILVA BRAGA	COMPATIVEL
23660807652	ARLETE MEIRELES PEREIRA	COMPATIVEL
13291954938	ARLINDA BASTOS TAVARES	COMPATIVEL
21272550771	ARMANDO DANTAS DE MEDEIROS	INCOMPATIVEL - ENQD. GRUPO
16019864732	ARNALDO DE FREITAS	INCOMPATIVEL - ENQD. GRUPO
20785089750	AUGUSTO CESAR CARDOSO	INCOMPATIVEL -CADMUT/ SIACI/ CONJ. SIACI
12781386229	AUREA CARVALHO PEREIRA	COMPATIVEL
23639256537	AURIA RIFA	COMPATIVEL
12542002578	AURORA DE FATIMA MASSOLIN	COMPATIVEL
23633579520	AUZENEIDE NUNES DA SILVA	COMPATIVEL
20778578202	BARBARA FERNANDA DOS SANTOS	COMPATIVEL
21241812189	BARBARA ROSANA DE OLIVEIRA	INCOMPATIVEL - ENQD. GRUPO
20785061384	BEATRIZ KAROLINE RODRIGUES DOS SANTOS	COMPATIVEL
20785062224	BEATRIZ SABINO FERREIRA DA COSTA	COMPATIVEL
12077810663	BEATRIZ SILVANA ISIDORO DIAS	INCOMPATIVEL - ENQD. GRUPO
10651786506	BENEDITA ANGELA CONFALONI PASCHOAL	REPROVADO - CAD. ÚNICO EXCLUÍDO - RENDA ACIMA DE 3 SALÁRIOS MÍNIMOS
16084649522	BENEDITA APARECIDA DA SILVA LAURINDO	COMPATIVEL
17064385609	BENEDITA APARECIDA RUFINO MENEZES	COMPATIVEL
12082695869	BENEDITA BARROS DE OLIVEIRA	COMPATIVEL
12143123275	BENEDITA BEATRIZ DOS SANTOS	COMPATIVEL
16030247388	BENEDITA DIONIZIA DA SILVA	COMPATIVEL
10735153121	BENEDITA LOUZADA DE ALMEIDA	COMPATIVEL
12105655957	BENEDITA LUIZA DE ASSIS	COMPATIVEL
10831906364	BENEDITO DE SOUZA	COMPATIVEL
16113526101	BENEDITO EXPEDITO PEDROSO FILHO	REPROVADO - CAD. ÚNICO EXCLUÍDO
12628130256	BENEDITO MARCOS MARTINS	INCOMPATIVEL- ENQD. GRUPO
12649410231	BENEDITO NELSON DOS SANTOS	REJEITADO - RESP. FAMILIAR OU CONJ SEM CPF
16102909764	BENVINDA GRIMA DOS SANTOS	COMPATIVEL
12373027854	BIANCA CECILIA CUNHA RUGGIERO	COMPATIVEL
21223981829	BIANCA MARCONDES DE JESUS	COMPATIVEL
21270604769	BRANDILINA MARIA APARECIDA RODRIGUES	COMPATIVEL
16105532440	BRUNA APARECIDA GALDINO	COMPATIVEL
20782402334	BRUNA APARECIDA TOMÉ	COMPATIVEL
16030258517	BRUNA DA SILVA SANTOS	COMPATIVEL
16121323362	BRUNA DUARTE DOS SANTOS	COMPATIVEL
21252910810	BRUNA LUIZA LEITE DOS SANTOS	COMPATIVEL
16019892787	BRUNA REGINA BASSANELLO DA SILVA	COMPATIVEL
16147628683	BRUNA STEFANIE EFIGENIA SANTOS DE FREITAS	COMPATIVEL
16106256463	BRUNO DOS SANTOS VIEIRA	COMPATIVEL
12875222114	BRUNO LEONARD DIAS CARVALHO	COMPATIVEL
16030262808	BRUNO MIRANDA	COMPATIVEL
16512317166	CACILDA LESSA DE FREITAS	COMPATIVEL
16235254777	CAMILA LETICIA DOS SANTOS OLIVEIRA	COMPATIVEL
22020154535	CAMILA MARCELA DE SOUZA GABRIEL	COMPATIVEL</

CONSELHO GESTOR DO FUNDO MUNICIPAL DE HABITAÇÃO DE INTERESSE SOCIAL DE PINDAMONHANGABA

(CONTINUAÇÃO)

16019898696	DAIANA RAFAELA BASSANELLO DA SILVA	COMPATIVEL
16019902847	DAIANE APARECIDA DO NASCIMENTO	REJEITADO- RESPONSABIL FAMILIAR OU CONJUGE SEM CPF
20785052210	DAIANE LUCIA DA SILVA	COMPATIVEL
16019903223	DAIANE REGINA DA SILVA	COMPATIVEL
16119805045	DAIARA APARECIDA DOS SANTOS	COMPATIVEL
16105577088	DALVA APARECIDA DE PAULA	COMPATIVEL
16156784072	DALVA STELA CONCEICAO DE SOUZA	COMPATIVEL
21235881344	DALVANA DE MELO ALVES	COMPATIVEL
12868831844	DALVANA ELENÁ SALVADOR	COMPATIVEL
12285584751	DALVINA LEODEIRO	COMPATIVEL
20785119897	DAMARIS DA SILVA CARNEIRO CORREA	COMPATIVEL
10648583365	DANIEL DE SOUZA	COMPATIVEL
12293879706	DANIEL MOURA DA SILVA	REJEITADO- RESP. FAMILIAR REJEITADO POR CPF IRREGULAR
23637246194	DANIEL NOGUEIRA LEITE	INCOMPATIVEL - ENQD. GRUPO/ENQD. DO CONJ.
21070717705	DANIELA APARECIDA DE SOUZA BARBOSA	COMPATIVEL
20354072328	DANIELA BIANCA SILVA PAGNI	COMPATIVEL
21215095920	DANIELA CRISTINA CORREA DA SILVA VIEIRA	COMPATIVEL
21220942865	DANIELA DOS SANTOS COSTA	COMPATIVEL
16019909051	DANIELA FRANCISCO DE MACEDO	INCOMPATIVEL
16021381026	DANIELA GOMES DOS SANTOS	COMPATIVEL
12678564624	DANIELA TEIXEIRA SILVA	INCOMPATIVEL-RESP.CADMUT/SIACI CONJ. SIACI
16019911668	DANIELE APARECIDA BAILAN	COMPATIVEL
13296080936	DANIELE APARECIDA VIEIRA DE AGUIAR	COMPATIVEL
13036781241	DANIELE CRISTIANE DE ABREU MOREIRA	COMPATIVEL
12700426268	DANIELE CRISTINA REGO DA SILVA	COMPATIVEL
21214820109	DANIELE DE ALMEIDA FRANCO	COMPATIVEL
20785054434	DANIELE GISLAINE DA SILVA	COMPATIVEL
16019913091	DANIELE LUCIA DE OLIVEIRA	COMPATIVEL
20785052237	DANIELE HENRIQUETA SANTOS MARCELINO	COMPATIVEL
21219174949	DANIELLI CECILIANI DOS SANTOS RIBEIRO	COMPATIVEL
13342986858	DANILIA MIRIEM DE PAULA OLIVEIRA SOUZA	COMPATIVEL
16159692454	DANILIO DE JESUS SANTOS	COMPATIVEL
13331246815	DARLEIDE DA SILVA VIEIRA	COMPATIVEL
12933735220	DARLING HELENA CUBA DIOGO	COMPATIVEL
23659034211	DAVI ELIOENAI MOTA GONZAGA	INCOMPATIVEL - CONJ. CADMUT
16104792023	DAYANA CRISTINA VIEIRA DA SILVA	COMPATIVEL
21218622670	DEBORA APARECIDA DOS SANTOS	COMPATIVEL
21218400945	DEBORA CRISTIANE CLARO DE FARIA CRUZ	COMPATIVEL
20755724563	DEBORA CRISTINA DE OLIVEIRA	COMPATIVEL
20785106833	DEBORA DOS SANTOS MACHADO	REJEITADO- REPONSAVEL FAMILIAR CPF IRREGULAR
16019929508	DEBORA GABRIELA DOS SANTOS	INCOMPATIVEL - ENQD. GRUPO/ ENQD.RESPONSAVEL/ CONJ. CADMUT
20785083329	DEBORA JESSICA ZAPPA LEITE	COMPATIVEL
21237369802	DEBORA KELLY SANTOS	COMPATIVEL
21218533031	DEBORA MARCONDES JACOB	COMPATIVEL
16019928412	DEBORA MARIA TINEU VIVA DA SILVA	INCOMPATIVEL - ENQD. GRUPO
12623962229	DEBORA MONTANHAS DE JESUS CARVALHO	COMPATIVEL
12652068077	DEBORA PRISCILA DOS SANTOS XISTO	COMPATIVEL
12960178248	DEBORA PRISCILA DOS SANTOS XISTO	COMPATIVEL
16144522582	DEBORA RODRIGUES GONCALVES	COMPATIVEL
16143416312	DEBORA SOARES VALERIO	INCOMPATIVEL- ENQD. GRUPO
21273166290	DELOURDES OLIMPIA DE OLIVEIRA	COMPATIVEL
21219804462	DELZANA RAFAELA FRANÇA DOS SANTOS	COMPATIVEL
12654643257	DENEIR ANGELO PRUDENTE	COMPATIVEL
12869706229	DENILSON ANDRE SALGADO	COMPATIVEL
21269771932	DENISE ALVES DA SILVA	COMPATIVEL
12723425721	DENISE APARECIDA KOVALESKI	REPROVADO - RESIDINDO EM CASACAVEL
16119011553	DENISE DE FATIMA RODRIGUES PEREIRA	COMPATIVEL
23656246501	DENISE RIBEIRO	COMPATIVEL
16123087917	DENIZE APARECIDA DA SILVA	COMPATIVEL
20087863787	DESIANE FERREIRA DOS ANJOS	COMPATIVEL
10889732237	DEVANIR DE PAULA VITORIANO	REJEITADO- RESPONSABIL FAMILIAR OU CONJUGE SEM CPF
16019932517	DEYSE APARECIDA RODRIGUES LEMES	COMPATIVEL
12854924268	DIANA LIMA DA SILVA	REJEITADO- RESPONSABIL FAMILIAR OU CONJUGE SEM CPF
20162807265	DIEGO SILVA DE OLIVEIRA GONCALVES	COMPATIVEL
13012241255	DIEGO TAVARES DE FRANCA	INCOMPATIVEL-ENQ. GRUPO
16019951643	DILENE DE OLIVEIRA	COMPATIVEL
16019951880	DIMAS MOREIRA DA SILVA	COMPATIVEL
16030338243	DIOGO MANOEL RODRIGUES GUIMARAES CORREIA	REJEITADO- RESPONSABIL FAMILIAR OU CONJUGE SEM CPF
12034143851	DONIZETE LINA GIMENEZ	INCOMPATIVEL- CADIN
12502940984	DORACI DE FATIMA VIEIRA	COMPATIVEL
12400843467	DORIVAL LEITE	INCOMPATIVEL - RESPONSABIL FAMILIAR/ CADIN
12911755229	DOUGLAS DA SILVA	INCOMPATIVEL - RESP. SIACI
20438591881	DRIELE APARECIDA DA SILVA LOPES	COMPATIVEL
10548024593	DULCE SUELI CAMPIOLI	COMPATIVEL
16019967280	DULCINEIA APARECIDA DE SOUZA	COMPATIVEL
21268429084	DULCINEIA DOS SANTOS	COMPATIVEL
135300196850	EDCARLS HENRIQUE MOTA B NASCIMENTO	INCOMPATIVEL-ENQ.GRUPO
16105198117	EDILENE MARIA MOREIRA DOS SANTOS	INCOMPATIVEL - CONJ. CADMUT/SIACI
21238754718	EDINUSIA VIANA OLIVEIRA	INCOMPATIVEL - ENQD. GRUPO/ CONJ. CADIN/ CADMUT/ SIACI
12776905256	EDITE BRAGA DE FRANCA	REJEITADO - RESP. FAM. REJEITADO POR CPF IRREGULAR
21215102919	EDMARA APARECIDA COSTA	COMPATIVEL
20794461047	EDMARA BATISTA	COMPATIVEL
21212562129	EDMARA VICENTE	COMPATIVEL
21235423001	EDNA ARANTES	COMPATIVEL
16065741753	EDNA MARIA DO NASCIMENTO MENDONCA	COMPATIVEL
16106454850	EDNALVA BERNARDO ALVES	COMPATIVEL
10759544228	EDNEA DORICO	COMPATIVEL
16124632978	EDNEIA PIRES DOS SANTOS	COMPATIVEL
12915484246	EDUARDO CHERMAN SALGADO DAVID BAPTISTA	REJEITADO - CADUNICO EXCLUÍDO DA FAMÍLIA
12925668269	EDUARDO DE MELO JUNIOR	COMPATIVEL
12075434354	EDYR APARECIDA SANTANA	COMPATIVEL
1602000215	EIDIMARA FERNANDA FREIRE	COMPATIVEL
12605150269	ELAINE APARECIDA DA SILVA	INCOMPATIVEL - ENQD. GRUPO
12858455815	ELAINE BORGES PEREIRA	COMPATIVEL
12756238254	ELAINE BRANDAO DOS SANTOS	COMPATIVEL
12546911602	ELAINE CARISE PENQUES DA COSTA	COMPATIVEL
12986290347	ELAINE CARVALHO ESTEVES	COMPATIVEL
16143425516	ELAINE CRISTINA CURSINO QUIRINO PEREIRA	COMPATIVEL
21246710554	ELAINE CRISTINA DA CONCEICAO	COMPATIVEL
21030717461	ELAINE CRISTINA FARIA GUIMARAES	COMPATIVEL
16120119109	ELAINE CRISTINA ROSA DE SOUZA	INCOMPATIVEL - CONJ.CPF IRREGULAR/ENQD. GRUPO
21272323635	ELAINE DOS SANTOS SILVA	COMPATIVEL
23697583634	ELAINE LUCIANA DOS SANTOS APOLINARIO	COMPATIVEL
16020002579	ELAINE MARIA PEREIRA DA SILVA	COMPATIVEL
16120734628	ELCIENE DA SILVA MELO	COMPATIVEL
21228147991	ELCIENE APARECIDA BENEDITA SALES	INCOMPATIVEL - RESP. SIACI
21213966320	ELIANA APARECIDA DA SILVA DE SOUZA PAULA	COMPATIVEL
16113166377	ELIANA CRISTINA DA SILVA	COMPATIVEL
21256903967	ELIANA CRISTINA DA SILVA	INCOMPATIVEL - SIACI
16020014461	ELIANA DE ANDRADE MOURA	COMPATIVEL
21269778953	ELIANA RIBEIRO TAVARES	INCOMPATIVEL - ENQD. GRUPO/ ENQD. DO CONJ.
21261926554	ELIANE APARECIDA GUEDES CARDOSO FREITAS	COMPATIVEL
16020014283	ELIANE CHAGAS DE JESUS MARQUES	COMPATIVEL
16105230711	ELIANE DA SILVA	COMPATIVEL
21228303020	ELIANE DAS GRAÇAS FORTES	COMPATIVEL
21228303012	ELIANE MARIA DA SILVA	COMPATIVEL
12332686470	ELIAS MARTINS ALVES	COMPATIVEL
21218583780	ELIAS RIBEIRO DOS SANTOS	INCOMPATIVEL - CONJ. CADMUT
10053233627	ELIAS SLIBA NETO	COMPATIVEL
21263482122	ELIETE CRISTINA DA SILVA MOREIRA	COMPATIVEL
16152895597	ELIETE DE JESUS	COMPATIVEL
12430932387	ELIONETE DA SILVA AMARANTE	COMPATIVEL
12668653241	ELIS ANGELA CANFALONI	INCOMPATIVEL - ENQD. GRUPO/CPF-CONJ
21218503485	ELIS REGINA APARECIDA DA SILVA	REJEITADO - RESPONSABIL FAMILIAR OU CONJUGUE SEM CPF
21239347350	ELISA JESUS PEREIRA	COMPATIVEL
21253249387	ELISABETE ALVES HUSEIN	COMPATIVEL
21253549593	ELISABETE CRISTINA DA SILVA	COMPATIVEL
16107932314	ELISANGELA DE FATIMA CEZAR OLIVEIRA	COMPATIVEL
21218634504	ELISANGELA OLIVEIRA DA SILVA	COMPATIVEL
12927095770	ELISETE APARECIDA ROCHA	COMPATIVEL
20785050641	ELISSANDRO DE PAULA	COMPATIVEL
12601270918	ELIZABETH APARECIDA DA SILVA	REPROVADO - CAD. ÚNICO INEXISTENTE
21273337958	ELIZABETH ZIKAN DOS SANTOS	COMPATIVEL
16020031129	ELIZANDRA DOS SANTOS GODOY	COMPATIVEL
12740315017	ELIZANGELA DA SILVA ANGELO	INCOMPATIVEL- CONJ.CADMUT/SIACI
12519783224	ELIZANGELA JESUS VALERIO	COMPATIVEL
12182883829	ELIZETE FERNANDES CARVALHO	COMPATIVEL
16119061372	ELTON LUIS DE OLIVEIRA BUENO	INCOMPATIVEL- RESP. SIACI/ CONJ. CADMUT E SIACI
12532395720	ELZA GONCALVES DE LIMA	COMPATIVEL
10414216528	ELZA LOPES DE PAULA	INCOMPATIVEL SIACI
20936947882	ELZA TERESINHA LOPES DA SILVA	COMPATIVEL
16106571458	ELZANGELA MARTINS	COMPATIVEL
13235661777	EMILIA CARVALHO PEREIRA	COMPATIVEL
23676727408	EMILIA DE FATIMA LEME	COMPATIVEL
20915859267	EMILIA MOREIRA DA SILVA	COMPATIVEL
16104587969	ERICA CRISTINA VIALTA VIEIRA DA SILVA	COMPATIVEL
23622434968	ERICA EVITA MARQUES	COMPATIVEL
20160717560	ERICK CALEGARI DAMASCENO	COMPATIVEL
12686491223	ERIKA DE OLIVEIRA PEDRO	COMPATIVEL
20011030954	ERIKA TEREZINHA ELIAS	COMPATIVEL
16104586660	ERIKA VANESSA SALGADO	COMPATIVEL
10561936843	ERNANTES RIBEIRO	COMPATIVEL
16194804212	ESTEFANIA MARCIA PARDIM	COMPATIVEL
23628226046	ESTELA FATIMA DE OLIVEIRA MOREIRA	COMPATIVEL
16283591788	ESTELITA BATISTA DE SOUSA ALVES	COMPATIVEL
16020057756	EUNICE CORREA DA SILVA	INCOMPATIVEL - CONJ. SIACI
21215447304	EVA JOSE DA SILVA	COMPATIVEL
19020748699	EVANDRO DOMINGOS DA SILVA	COMPATIVEL
12960179244	EVELYN DOS SANTOS MARQUES	COMPATIVEL
21218424364	EVELYNE GRASIELY SOARES MARQUES	COMPATIVEL
23657927057	EXPEDITA DOS SANTOS CONFALONI PASCHOAL	REPROVADO - CAD. ÚNICO EXCLUÍDO - RENDA ACIMA DE 3 SALÁRIOS MÍNIMOS
12929422000	EZEQUIEL DE JESUS	COMPATIVEL
12799900935	EZEQUIEL DE OLIVEIRA CAMPOS	COMPATIVEL
12275083156	EZEQUIEL MONTEIRO	INCOMPATIVEL-ENQD.GRUPO/CONJ. ENQD.
21240228114	FABIA APARECIDA DE OLIVEIRA GONCALO	COMPATIVEL
16343110500	FABIANA APARECIDA DA SILVA	INCOMPATIVEL- ENQD. GRUPO/ CONJ
16032423140	FABIANA APARECIDA DOS SANTOS	COMPATIVEL
12645510223	FABIANA APARECIDA PINTO	COMPATIVEL
12981375263	FABIANA CAITANO GALVAO	COMPATIVEL
21248906383	FABIANA CAROLINA GODOY SALGADO	COMPATIVEL

21214610759	FABIANA DE JESUS SILVA	COMPATIVEL
16020072283	FABIANA DOS SANTOS	COMPATIVEL
21207328911	FABIANA DOS SANTOS SILVA	COMPATIVEL
21271995230	FABIANA ELISARIO BUENO LOPES	COMPATIVEL
20785083809	FABIANA LAMEU DOS SANTOS / NAO ME ROSA LAMEU SATURNI	COMPATIVEL
23709532465	FABIANA NAZARE DE OLIVEIRA RODRIGUES / ANA ROSA DE NAZARE	AGUARDANDO RETORNO DO BANCO
16103061785	FABIANA RIBEIRO FIDELIS	COMPATIVEL
20785057328	FABIANA SILVA DA ROSA	COMPATIVEL
23745341011	FABIANE CRISTINA DE OLIVEIRA FERRAZ BAU	COMPATIVEL
12794882238	FABIANO CLIRO DE MOURA	INCOMPATIVEL - ENQD. GRUPO/CONJ. ENQD.
17050083397	FABIANO JAIR ORTIZ	INCOMPATIVEL - ENQD. GRUPO/ RESP. ENQD.
16369449408	FABIANO LUIS GONCALVES/ MAYRA HELLEN DA SILVA LIMA	COMPATIVEL
16020075606	FABILENE SOARES DE LIMA TEIXEIRA	INCOMPATIVEL - ENQD. GRUPO/CONJ. ENQD.
12685081234	FABIO EUGENIO DE JESUS	INCOMPATIVEL - RESPONSABIL FAMILIAR/ SIACI - CONJ. CADMUT/ SIACI
12462431502	FABIO FERREIRA	COMPATIVEL
16104609699	FABIO PEREIRA OLIVEIRA DE AQUINO	REPROVADO - CAD. ÚNICO INEXISTENTE
20778576404	FABIO ROBERTO SILVA	COMPATIVEL
20711026100	FABIULA APARECIDA DE SOUZA	COMPATIVEL
12756943225	FABRICIA ALVES DE OLIVEIRA	COMPATIVEL
12931528244	FABRICIO CRISTIANO DE LIMA	COMPATIVEL
16315916393	FATIMA APARECIDA LUCIANO	COMPATIVEL
16306813366	FATIMA LUCAS DA SILVA	COMPATIVEL
21208003889	FATIMA PIEDADE MARCELO SOUZA	REJEITADO - RESPONSABIL FAMILIAR OU CONJ. SEM CPF
16020090818	FERNANDA BUANI DA SILVA	COMPATIVEL
16316423269	FERNANDA DE MORAES SANTOS	INCOMPATIVEL - RESPONSABIL FAMILIAR CADIN/CADMUT/SIACI
22016067518	FERNANDA DOS SANTOS	COMPATIVEL
16248309133	FERNANDA EUFRÓSINO DE JESUS	COMPATIVEL
16289845250	FERNANDA MELO DA SILVA	COMPATIVEL
16317060526	FERNANDA SALGADO DA SILVA	COMPATIVEL
16194724588	FERNANDO GONÇALVES LIOI	COMPATIVEL
16335195276	FERNANDO HILARIO CABRAL	COMPATIVEL
16194728052	FLAVIA APARECIDA AZEVEDO MARQUES	COMPATIVEL
16249712268	FLAVIA BUANI DA SILVA MATIAS	COMPATIVEL
12642019243	FLAVIA HELENA MARTINS BERNARDES	INCOMPATIVEL - SIACI
20783383228	FLAVIANE SALGADO DE PAULA	COMPATIVEL
12338748389	FLAVIO BALBINO	COMPATIVEL
16314819823	FRANCIELE PEREIRA DA CRUZ	COMPATIVEL
20611772390	FRANCIELE VIEIRA DOS SANTOS	COMPATIVEL
20778562527	FRANCIELLE GISELE DA SILVA SANTOS	COMPATIVEL
20165558312	FRANCILENE SILVA DE FREITAS	COMPATIVEL
12663252230	FRANCINE DE ANDRADE	COMPATIVEL
13036553230	FRANCINE PEREIRA LEITE	COMPATIVEL
16333032590	FRANCISCA CLAUDIA DA SILVA MOREIRA	COMPATIVEL
13476026891	FRANCISCA FERNANDA CALIXTO SILVA	COMPATIVEL
16231156533	FRANCISLENE DA SILVA NOIVO	INCOMPATIVEL - CONJ. ENQD. GRUPO
16276226662	FRANCISCA DA PENHA RODRIGUES DE FREITAS	COMPATIVEL
20788937663	GABRIELA APARECIDA DOS SANTOS COSTA	COMPATIVEL
23692905749	GABRIELA CASSEMIRO	REJEITADO- RESP. FAMILIAR REJEITADO POR CPF IRREGULAR
13232448819	GABRIELA ELAINE OLIVEIRA	COMPATIVEL
23642206928	GABRIELA ELIENAI PRUDENTE	COMPATIVEL
12856891227	GABRIELA RIBEIRO PORFIRIO	INCOMPATIVEL- ENQD. GRUPO
16194769352	GABRIELA SILVA DE SANTANA	COMPATIVEL
16339264000	GEANE CACAU BARROSO DA SILVA	COMPATIVEL
12915967220	GENI FERNANDES LISBOA	COMPATIVEL
12897493226	GENI INACIO FLORINDO DA SILVA	COMPATIVEL
10555800978	GENY ALVES PINTO	COMPATIVEL
20066111018	GEORGETE BARROS DA SILVA	COMPATIVEL
22021873365	GEOSÉVAL REZENDE	COMPATIVEL
16194900750	GEOVANA APARECIDA CLARO DOS SANTOS	COMPATIVEL
16194879360	GEOVANA BATISTA DE LIMA	COMPATIVEL
16325381476	GERALDA ALVES DA CONCEICAO	COMPATIVEL
16319719509	GERALDA FERREIRA ALVES	COMPATIVEL
10383149522	GERALDO CARLOS DE OLIVEIRA	COMPATIVEL
12350408371	GERALDO DOS SANTOS REIS	COMPATIVEL
10689190333	GERALDO ESTEVAO DE SOUZA	COMPATIVEL
12793051227	GERSON CARLOS DOS SANTOS	COMPATIVEL
19033421804	GERSON LUIS CORREIA	COMPATIVEL
22018419292	GERTRUDES OLIVEIRA	COMPATIVEL
20785058383	GEVAN GABRIEL DE OLIVEIRA	COMPATIVEL
16306349538	GILCEMARA APARECIDA CAMARGO	COMPATIVEL
16233458162	GILSON MARCEL ROSA	INCOMPATIVEL- ENQD. GRUPO E NÃO É RESP. FAMILIAR/PART.
12387446331	GILSON TINEU VIVA	INCOMPATIVEL- ENQD. GRUPO
22019347759	GIOVANA ALEXANDRA DE OLIVEIRA	COMPATIVEL
16315940367	GIOVANA CRISTINE SANTANA	COMPATIVEL
16329298638	GIOVANA NATALINA CUSTODIO	COMPATIVEL
16248365688	GISELE CAMILA GARCIA	COMPATIVEL
16228460677	GISELE FATIMA BALBINO DE FARIA	COMPATIVEL
16271225773	GISELE MOREIRA	INCOMPATIVEL- ENQD. GRUPO
20785057085	GISLAINE APARECIDA DOS SANTOS	COMPATIVEL
13598208811	GISLAINE GARDIM	COMPATIVEL
12493106352	GISLAINE MEDEIROS CARDOSO	COMPATIVEL
20785118262	GISELENE APARECIDA DOS SANTOS	COMPATIVEL
12842125225	GISELENE DA SILVA MARCONDES	COMPATIVEL
16316072733	GISELENE DOS SANTOS NUNES	COMPATIVEL
23712612431	GIULIA DAISY DE OLIVEIRA LEITE	COMPATIVEL
16234543589	GLAUCIA DE OLIVEIRA MARIA	COMPATIVEL
20970063304	GLAUCIA FERNANDA MOREIRA	COMPATIVEL
23662025635	GLEISE DAIANE RODRIGUES DE ABREU	COMPATIVEL
12965737261	GRACIARA MARIA DE PAULA SANTOS	COMPATIVEL
12706227232	GRAZIELA HELENA DE OLIVEIRA	COMPATIVEL
16194779609	GRAZIELE CRISTINA DE CASTRO	COMPATIVEL
12827799237	GRAZIELLE DOS SANTOS LEITE	COMPATIVEL
13221796519	GRETIANA FIGUEIREDO NEVES	COMPATIVEL
10562917389	GUIDO DOS SANTOS	COMPATIVEL
12783723249	GUSTAVO GONCALVES DE PAULA SANTOS	REJEITADO - CAD. ÚNICO EXCLUÍDO - DESLIGADO DA FAM

CONSELHO GESTOR DO FUNDO MUNICIPAL DE HABITAÇÃO DE INTERESSE SOCIAL DE PINDAMONHANGABA

(CONTINUAÇÃO)

Table with 3 columns: ID, Name, Status. Rows include: 20785085100 JAQUELINE APARECIDA DOS SANTOS COMPATIVEL, 16316064404 JAQUELINE APARECIDA FLORIANO REJEITADO - RESP. FAMILIAR REJEITADO PELO CPF IRREGULAR, 16250179179 JAQUELINE DE ALMEIDA SIMOES INCOMPATIVEL - ENQD. GRUPO, etc.

Table with 3 columns: ID, Name, Status. Rows include: 16488552962 LETICIA MOREIRA DA SILVA INCOMPATIVEL-SIACI, 20778571003 LETICIA SERRA DA SILVA COMPATIVEL, 20631273225 LEUSENILDE FERREIRA DE MELO DA SILVA COMPATIVEL, etc.

(CONTINUAÇÃO)

CONSELHO GESTOR DO FUNDO MUNICIPAL DE HABITAÇÃO DE INTERESSE SOCIAL DE PINDAMONHANGABA

(CONTINUAÇÃO)

16369546438	MARIA DO ROSARIO DOS SANTOS PROGENIO	COMPATIVEL
16369603806	MARIA DO ROSARIO MONTEIRO	COMPATIVEL
12702961195	MARIA DO SOCORRO DE OLIVEIRA NEVES	GRUPO INCOMPATIVEL-CADIN
20385588881	MARIA DO SOCORRO DE SOUSA LEAL	INCOMPATIVEL- ENQD. GRUPO
16374016433	MARIA DO SOCORRO VIEIRA DE BRITO	COMPATIVEL
20785087383	MARIA ELIZANGELA CAVALCANTE VIEIRA	INCOMPATIVEL-ENQ.GRUPO
12248416794	MARIA FERNANDA VIEIRA DE MOURA	COMPATIVEL
22819935868	MARIA GENI DOS SANTOS	COMPATIVEL
12414680123	MARIA GORETE ADEODATO DOS REIS	COMPATIVEL
12308073871	MARIA GORETE DE OLIVEIRA	COMPATIVEL
16369476952	MARIA GORETE MARCONDES BRAGA	COMPATIVEL
12939875253	MARIA HELENA ANTONIO	COMPATIVEL
16407226563	MARIA HELENA DA SILVA	COMPATIVEL
23762793685	MARIA IGNACIA CONFALONI	COMPATIVEL
12084756822	MARIA ISABEL BENTO	COMPATIVEL
16379374508	MARIA ISABEL DE FREITAS AGUIAR OLIVEIRA	INCOMPATIVEL- ENQD. GRUPO
16488431154	MARIA ISABEL DE JESUS	COMPATIVEL
12387444401	MARIA ISABEL DE OLIVEIRA SANTOS	REJEITADO - RESP. FAMILIAR OU CONJ SEM CPF
16987208000	MARIA IVONE PEREIRA	COMPATIVEL
12029125344	MARIA JANDIRA FERNANDES	COMPATIVEL
16510019540	MARIA JAQUELINE DE MOURA	INCOMPATIVEL - RESP. CADMUT/SIACI
12438240263	MARIA JOSE DA SILVA HONORIO	COMPATIVEL
16369613607	MARIA JOSE DE GOIS LEANDRO	COMPATIVEL
16406807473	MARIA JOSE DOS SANTOS NUNES	COMPATIVEL
22822698006	MARIA JOSE GERVASIO DOS SANTOS	COMPATIVEL
16445911812	MARIA JOSE LOPES MOTTA	COMPATIVEL
16407891206	MARIA JOSE LOURENÇO	COMPATIVEL
16490168325	MARIA JOSE MARIANO	COMPATIVEL
13025146221	MARIA JOSE MONTEIRO	REJEITADO - CONJ. CPF IRREGULAR
22812466781	MARIA JOSE PEREIRA	COMPATIVEL
12105894927	MARIA JOSE VILELA	COMPATIVEL
16495577509	MARIA KATIA RODRIGUES ALVES	COMPATIVEL
10705550610	MARIA LUCIA FEITOSA DE SOUSA	INCOMPATIVEL- CASAL CADMUT/SIACI
10845704084	MARIA LUCIA GONÇALVES LIMA	REPROVADA - CADASTRADA NO MUNICIPIO DE SÃO CRISTOVÃO/SE
16494884432	MARIA LUCIA LESSA APARECIDO	COMPATIVEL
13013312245	MARIA LUCIA MONTEIRO DE SOUZA	INCOMPATIVEL - RESP.CADMUT
23631799132	MARIA LUCIANA DE FATIMA LOURENÇO	COMPATIVEL
16369489027	MARIA LUIZA CARDOSO DE FREITAS	COMPATIVEL
23665909194	MARIA LUIZA DELFIM ALVES	COMPATIVEL
20737851427	MARIA LUIZA SANTOS	COMPATIVEL
16407979480	MARIA MADALENA DE SOUZA	COMPATIVEL
12275276469	MARIA MADALENA DOS SANTOS	COMPATIVEL
16444765391	MARIA MARLENE DE MELO	INCOMPATIVEL - ENQD. GRUPO
12132148289	MARIA ONDINA VICENTE	COMPATIVEL
16369475034	MARIA RIBEIRO BENTO	INCOMPATIVEL- ENQD. GRUPO
16491925588	MARIA ROBERTA SILVA	COMPATIVEL
12479677054	MARIA RODRIGUES PEREIRA	INCOMPATIVEL-CADMUT/ SIACI
12972161256	MARIA SILVANA DOS SANTOS	INCOMPATIVEL - ENQD. GRUPO
20738093984	MARIA SILVIA LEITE	COMPATIVEL
16495012250	MARIA TATIANA MOTA DOS SANTOS	COMPATIVEL
22802288619	MARIA TEREZA DA SILVA	COMPATIVEL
16489714591	MARIA VALDINEIDE DIAS DA SILVA	COMPATIVEL
10898829264	MARIA VICENTINA MOREIRA	COMPATIVEL
12383750745	MARIA VILMA DA SILVA OLIVEIRA	COMPATIVEL
16369626164	MARIANA DORICO DOS SANTOS	COMPATIVEL
16405132456	MARIANE MARIANO VIANA DO AMARAL	INCOMPATIVEL - ENQD. GRUPO/ CONJ. ENQD.
23651634430	MARILDA DAS GRACAS COSTA BORDON	COMPATIVEL
16510935636	MARILDA ROSIRIS DE MATOS	COMPATIVEL
20438591725	MARILENE CORREA DE OLIVEIRA	COMPATIVEL
10655875430	MARILIA DEBOSSAN OLIVEIRA DOS SANTOS	COMPATIVEL
22819447480	MARILIA DOS SANTOS DE JESUS PASSOS	COMPATIVEL
22819327930	MARILIZA FRANCO DA SILVA	COMPATIVEL
16369642062	MARILZA RAMIRO DOS SANTOS LIMA	COMPATIVEL
12541632039	MARINA DE FATIMA LOURENÇO BENTO	COMPATIVEL
16407494908	MARINA FLORENTINO RIBEIRO	INCOMPATIVEL - ENQD. GRUPO
16369643654	MARISA APARECIDA DA GLORIA SEBASTIAO	COMPATIVEL
12244353593	MARISA APARECIDA DA SILVA	COMPATIVEL
20778570422	MARISA BICUDO RAMOS FERRAZ	COMPATIVEL
16490916690	MARISA RIBEIRO	COMPATIVEL
16457470182	MARISTELA SOUSA ALVES	COMPATIVEL
12506441591	MARIZA DOS SANTOS	COMPATIVEL
20413277393	MARIZA EIDIVALDA MARTINIANO	COMPATIVEL
16508494377	MARIZETE LEITE	REJEITADO- RESP. FAMILIAR REJEITADO POR CPF IRREGULAR
16369653234	MARLENE DE MORAES GALDINO	COMPATIVEL
16494007008	MARLENE DO PERPETUO SOCORRO PINTO / MAIARA ELISA RIGOLINI	COMPATIVEL
16407267006	MARLETE DOS SANTOS	COMPATIVEL
16508497392	MARLI APARECIDA RUFINO SANTOS	COMPATIVEL
16513721555	MARLU DE FATIMA LOBO	COMPATIVEL
16514348085	MARLU GUIMARAES DA SILVA	INCOMPATIVEL- ENQD. GRUPO
23747155525	MARLU ROSA PEREIRA	COMPATIVEL
16420700478	MARRIETE DA SILVA FIRMINO	COMPATIVEL
16406982429	MARTA CRISTINA LEONEL	COMPATIVEL
16407279500	MARTA LETICIA MONTEIRO DE LIMA BENTO	COMPATIVEL
16521286103	MARTA MARIA DAVID CLARO	COMPATIVEL
16427484649	MARTA OLIVEIRA ISIDORA	INCOMPATIVEL - CONJ/ENQD. GRUPO
12639956223	MATEUS TEODORO DE JESUS ANTUNES	COMPATIVEL
16445424490	MATHEUS ADRIANO DA SILVA FELIX	COMPATIVEL
20785049929	MATHEUS RAFAEL ANSELMO ROSA	COMPATIVEL
16567439727	MAURA CRISTINA DOS PRADO	COMPATIVEL
12726903268	MAURICIO CAVALCANTE DE FREITAS	COMPATIVEL
12759061258	MAURIMEIRE DE SOUZA PEREIRA	COMPATIVEL
16369444821	MAYARA APARECIDA CORREA DE OLIVEIRA	COMPATIVEL
16423706086	MAYARA SAMIRES DINIZ	COMPATIVEL
23725620357	MAYRON PATRICK DA SILVA CASTRO	COMPATIVEL
16512161891	MEIRIELEN FRIAS DA COSTA SOUSA NAKAMURA	COMPATIVEL
12400149307	MESSIAS APARECIDO NAZARETH	COMPATIVEL
16580753111	MICHELE APARECIDA DE OLIVEIRA	COMPATIVEL
16544575675	MICHELE CRISTINA IGNACIO	COMPATIVEL
16583986516	MICHELE FERREIRA GANDRA	COMPATIVEL
13310022810	MICHELE MOREIRA SERRI BORGES	COMPATIVEL
13005906255	MICHELE REIS DE OLIVEIRA	INCOMPATIVEL-RESP. CADMUT/SIACI
12712586222	MICHELE APARECIDA DIAS OLIVEIRA SILVA	COMPATIVEL
22821357124	MICHELE NATALIA DOS SANTOS AMARAL	COMPATIVEL
20778582099	MIDIAN FERNANDES VIANA	COMPATIVEL
22814935894	MIDIAN VILARIM DE ANDRADE	REJEITADO/ CONJUGE REJEITADO POR CPF IRREGULAR A2:C1529
16503979763	MILENA APARECIDA DA SILVA	COMPATIVEL
12646911221	MILENA APARECIDA MOREIRA	COMPATIVEL
16488721926	MIRIAM CARMELA SIMONCELLO	COMPATIVEL
16420715211	MIRIAM FERREIRA DA ROCHA	COMPATIVEL
23667279570	MIRIAM SABINO ANGELO MARTINS	COMPATIVEL
12950892223	MIRIAN CORREA DE OLIVEIRA	COMPATIVEL
16637114732	MIRIAN DA SILVA CORREIA GUIMARAES	INCOMPATIVEL - CONJ. CADIN
12248009374	MIRIAN FERREIRA NASCIMENTO	COMPATIVEL
16672552643	MIRIAN SIMPLICIO DA SILVA	COMPATIVEL
16446284935	MISLEIRE DO NASCIMENTO JULIAO	COMPATIVEL
16583980674	MISMEIRE ARAUJO DE PADUA	REJEITADO - CONJ. C/ CPF IRREGULAR
12903170268	MISSBELE ROSA CABRAL	COMPATIVEL
12340924946	MONICA APARECIDA TEODORO	COMPATIVEL
16379560468	MONICA REGINA DA SILVA	COMPATIVEL
12909936254	MONICA RODRIGUES ALEXANDRINO	COMPATIVEL
12387447850	NADIA PATRICIA PEDROSO DE LIMA	REJEITADO - RESP. FAMILIAR REJEITADO POR CPF IRREGULAR
16444518629	NADIA THAIS CORREA DE PAULA	COMPATIVEL
12302972718	NADIR DOS SANTOS	COMPATIVEL
20785050137	NAIARA CESAR VIEIRA PINTO	COMPATIVEL
12702496263	NAIR ISAUARA JESUINO CORREA	INCOMPATIVEL - ENQD. GRUPO/ ENQD. DO PARTICIPANTE
19043321497	NAIR RODRIGUES DOS SANTOS	COMPATIVEL
20778568088	NAIRA DE ARAUJO NASCIMENTO	COMPATIVEL
16544588416	NAIRI HELENA GOMES	COMPATIVEL
23619302304	NARA REGINA BERTHOLINO PEREIRA	INCOMPATIVEL - ENQD. GRUPO
16544590925	NATALIA APARECIDA CHEMINE CANDIDO	GRUPO INCOMPATIVEL - CONJUGE/ENQ.GRUPO
16642717784	NATALIA APARECIDA DA SILVA E SILVA	COMPATIVEL
16554551965	NATALIA APARECIDA DOS SANTOS	COMPATIVEL
16658582743	NATALIA RODRIGUES DA SILVA BATISTA	COMPATIVEL
20491854301	NATALIA SANTOS MOREIRA	COMPATIVEL
20440221867	NATALICIA MENDES DA SILVA	COMPATIVEL
13562539346	NATHALIA CAMPOS DA SILVA LOPES	COMPATIVEL
13294471857	NATHALIA CRISTINA RIBEIRO DE OLIVEIRA	COMPATIVEL
16449503158	NATHALIA GUEDES SALVIANO	COMPATIVEL
23618876048	NATHANAEL EURIPEDES	COMPATIVEL
12399936347	NAZARE BATISTA DA FONSECA	COMPATIVEL
12356535057	NAZARE SABINO PEREIRA	COMPATIVEL
16369505995	NAZIA CRISTINA PEREIRA	COMPATIVEL
12384428502	NAZIDI CAVALCANTE MARQUEZINI DA SILVA	COMPATIVEL
16598065098	NEILON ALKSANDER DA SILVA	COMPATIVEL
16381928590	NELI APARECIDA DOS SANTOS	RESP. FAMILIAR REJEITADO POR CPF IRREGULAR
12960780231	NELSON LEITE	COMPATIVEL
10840368132	NEUSA HELENA BERTOLINO	INCOMPATIVEL -CADMUT/ SIACI
16631365466	NEUSA ROSANGELA DE MOURA DIAS DA SILVA	COMPATIVEL
19046868144	NEY LUCIO ALVES	COMPATIVEL
17016825785	NICIA MARIA BETOZZE RIBEIRO	REPROVADO - CAD. ÚNICO EXCLUÍDO - RENDA ACIMA DE 3 SALÁRIOS MÍNIMOS
12591102246	NILCEIA APARECIDA BRAGA	COMPATIVEL
12506500733	NILSEA NOGUEIRA DA SILVA	COMPATIVEL
12100785410	NILSON CAVALINI	COMPATIVEL
16594624041	NILZA MACIEL DA SILVA	COMPATIVEL
23637723360	NILZA MARIA DE SOUZA	COMPATIVEL
23615919765	NOEMIA DA SILVA	COMPATIVEL
12431873856	NORMANETE RODRIGUES DE ARAUJO	COMPATIVEL
10422158493	ODAIR ALENCAR BALBINO	INCOMPATIVEL-ENQ.GRUPO
12075769364	ONDINA MARTINS DA SILVA	COMPATIVEL
10627058504	OTAVIO DOS SANTOS	COMPATIVEL
10741029062	OTAVIO QUINTINO LEITE FILHO	INCOMPATIVEL - CADIN
14210265256	PALOMA LIMA DOS SANTOS	INCOMPATIVEL-ENQ.GRUPO
16669169524	PALOMA SUELEN DOS SANTOS	COMPATIVEL
16689611273	PAMELA CRISTIANE DA SILVA OLIVEIRA	COMPATIVEL
16544624226	PAMELA CRISTINA DE MATOS MARIA	COMPATIVEL
16682724293	PAMELA DEOLINDA MARIA CANDIDO	COMPATIVEL
16599150781	PAMELA SUELLEN RODRIGUES MARTINS	COMPATIVEL
23631290809	PAOLA DAIANE DOS SANTOS	REJEITADO-RESPONSÁVEL FAMILIAR OU CONJUGE SEM CPF
20785053993	PATRICIA ALVES DOS SANTOS	COMPATIVEL
16599595163	PATRICIA ANEZIA GOMES MARCONDES BARROS	COMPATIVEL

16621147768	PATRICIA APARECIDA DE OLIVEIRA	COMPATIVEL
16662049361	PATRICIA APARECIDA DOS SANTOS	COMPATIVEL
23617416019	PATRICIA APARECIDA FERREIRA	COMPATIVEL
12981638256	PATRICIA APARECIDA GAIA SALGADO AMARAL	INCOMPATIVEL/RESPONSÁVEL FAMILIAR OU CONJUGE SEM CPF
16693763929	PATRICIA APARECIDA ROSA	COMPATIVEL
16581128377	PATRICIA CARDOSO DOS SANTOS	COMPATIVEL
16621622563	PATRICIA DA SILVA	COMPATIVEL
23650787810	PATRICIA DE FATIMA ALVES	COMPATIVEL
16554599208	PATRICIA DE TOLEDO	COMPATIVEL
16582407423	PATRICIA DOS SANTOS RODRIGUES ALBINO	COMPATIVEL
20782394897	PATRICIA EDINEIDE DOS SANTOS	COMPATIVEL
16688995191	PATRICIA HELENA GONÇALVES	COMPATIVEL
20782395869	PATRICIA MARTINS DOS SANTOS	INCOMPATIVEL -SIACI
12519783143	PATRICIA MONTEIRO	INCOMPATIVEL - SIACI
12414429110	PATRICIA NEVES DA SILVA	INCOMPATIVEL- CONJ. CADMUT/SIACI
16580800519	PATRICIA RAMALHO FERNANDES	COMPATIVEL
23641931815	PAULA GISLENE MELO DOS SANTOS	COMPATIVEL
16620254609	PAULA JENIFFER CONCEICAO DA SILVA NUNES	COMPATIVEL
16626265033	PAULA TAIS CIRINO SALGADO	COMPATIVEL
12506301021	PAULO CESAR OLIVEIRA DA SILVA	COMPATIVEL
10882793443	PAULO DE OLIVEIRA	COMPATIVEL
10755895913	PAULO DONIZETE ALVES	COMPATIVEL
12676192231	PAULO GOMES DOS SANTOS	COMPATIVEL
13038048266	PAULO HENRIQUE GOMES	COMPATIVEL
10772085231	PAULO SERGIO SANTOS DIAS	REJEITADO - CPF IRREGULAR DO CONJ.
10712673935	PEDRO CAETANO DE OLIVEIRA NETO	INCOMPATIVEL-SIACI
20782411619	PEDRO GERALDO VIEIRA MACHADO JUNIOR	INCOMPATIVEL-ENQ.GRUPO
12159934652	PEDRO PAULO DE LIMA	INCOMPATIVEL - RESP./SIACI
16624845490	PERCILIANA APARECIDA ROCHA	COMPATIVEL
13060539544	PRISCILA APARECIDA PALMA NUNES /PALOMA APARECIDA NUNES ARAUJO	COMPATIVEL
13330278934	PRISCILA BUENO DE MACEDO	INCOMPATIVEL-ENQ.GRUPO
16578026208	PRISCILA DOS SANTOS SALU	COMPATIVEL
16671366218	PRISCILA SEBASTIAO FERREIRA	COMPATIVEL
12676688261	PRISCILA TATIANA DE JESUS OLIVEIRA GABRIEL	COMPATIVEL
16666379315	RAFAEL EDELVES JESUS DA SILVA	INCOMPATIVEL-ENQ.GRUPO
16656727930	RAFAELA BRAGA LEITE	COMPATIVEL
16583603757	RAFAELA CIRILLO DE SOUZA	COMPATIVEL
16554628070	RAFAELA CRISTINA DA SILVA	COMPATIVEL
23721956830	RAFAELA DA CONCEICAO MOREIRA	INCOMPATIVEL-ENQ.GRUPO
16554627856	RAFAELA DA SILVA	COMPATIVEL
16562865450	RAFAELA DA SILVA LAURINDO	COMPATIVEL
20121676549	RAFAELA OLIVEIRA GOMES	COMPATIVEL
16554628704	RAFAELLE RAMOS DE FREITAS	COMPATIVEL
12891502851	RAIMUNDA DE JESUS DIAS SANTANA	INCOMPATIVEL/CADMUT
16686374424	RAIMUNDA NUNES PEREIRA	COMPATIVEL
10395658737	RAIMUNDO GUEDES DO NASCIMENTO	COMPATIVEL
23639246752	RAIMUNDO NONATO SILVA	INCOMPATIVEL- ENQD. GRUPO
23605134811	RAQUEL APARECIDA DA SILVA NUNES	COMPATIVEL
23619177143	RAQUEL CORDEIRO/ ADEMIR DE JESUS SALGADO	INCOMPATIVEL- ENQD. GRUPO
12624879244	RAQUEL DA SILVA OLIVEIRA	COMPATIVEL
16632322752	RAQUEL DOS SANTOS OLIVEIRA FIRMINO	COMPATIVEL
16544671704	RAQUEL SALES DE OLIVEIRA	COMPATIVEL
20785068680	RAYRA ADAO ALVES MOREIRA	COMPATIVEL
16579770156	REGIANE APARECIDA DOS SANTOS	COMPATIVEL
16662341593	REGIANE APARECIDA RODRIGUES	REJEITADO - CPF IRREGULAR DO RESP. FAMILIAR
16541920975	REGIANE DE AQUINO SANTOS	COMPATIVEL
12379409732	REGIANE FERRARI NOGUEIRA	COMPATIVEL
16662139069	REGIANE MARIA APARECIDA BENTO	COMPATIVEL
20164485192	REGIANE MENESES DA SILVA	COMPATIVEL
16554666304	REGINA CELIA PEREIRA DA SILVA	COMPATIVEL
16666540760	REGINA CRISTINA DE JESUS	COMPATIVEL
12710076227	REGINALDO DA SILVA TOLEDO	COMPATIVEL
23676307972	REGINALDO MARCONDES DO PRADO	COMPATIVEL
12526446653	REGINALDO PEREIRA BONFIM	COMPATIVEL
16676574765	RENATA ALVARENGA CESAR	INCOMPATIVEL-CADMUT E SIACI CONJ.
16683476706	RENATA APARECIDA DOS SANTOS	COMPATIVEL
12798041254	RENATA DANIELA MARTINS	COMPATIVEL
12425763394	RENATA DE PAULA SANTOS INACIO	COMPATIVEL
16582517075	RENATA PEREIRA	COMPATIVEL
16612303833	RENATA SILVA ALVES	COMPATIVEL
13313048580	RENNAN DUARTE DE ANDRADE	REPROVADO - CAD. ÚNICO INEXISTENTE
12679249269	RICARDO AUGUSTO DOS SANTOS	COMPATIVEL
19027476430	RICARDO DE OLIVEIRA BARBOSA	COMPATIVEL
16621866772	RITA DE CÁSSIA AZEVEDO	COMPATIVEL
12464661246	RITA DE CÁSSIA DA SILVA SILVEIRA	COMPATIVEL
16557146158	RITA DE CÁSSIA DOS SANTOS	COMPATIVEL
16656779159	RITA EFIGENIA SANTOS	REPROVADO - CAD. ÚNICO EXCLUÍDO - DESATUALIZADO A MAIS DE 48 MESES
23763168458	ROBERTA ALVES DA SILVA	INCOMPATIVEL- ENQD. GRUPO
13363244893	ROBERTO CARLOS DE ALMEIDA	REJEITADO- RESPONSÁVEL FAMILIAR OU CONJUGE SEM CPF
12371605265	ROBERTO DA SILVA COSTA	COMPATIVEL
12641344779	ROBERTO JULIO DOS SANTOS	INCOMPATIVEL - ENQD. GRUPO/ RESP. ENQD.
10779790801	ROBERTO SERGIO BRUNIERI	COMPATIVEL
12302087579	ROBSON MONTEIRO	COMPATIVEL
12595112254	ROBSON JULIANO FORTUNATO DA SILVA	COMPATIVEL
19033422215	RODRIGO DE CASTRO MOREIRA DE JESUS	INCOMPATIVEL - CADIN
12980231233	RODRIGO DOS SANTOS SILVA	COMPATIVEL
19040366775	RODRIGO PRADO DIAS	COMPATIVEL
12473574814	ROGERIO DA CONCEICAO	COMPATIVEL
10820775433	ROGERIO FRANCISCO NUNES BARBOSA	REPROVADO - CAD. UNICO NA CIDADE DE SAPUCAÍ MIRIM/MG
12387448733	ROGERIO RODRIGUES	COMPATIVEL
16554714287	RONALDO BATISTA TEIXEIRA	REPROVADO - NÃO É O TITULAR DO CAD. ÚNICO FAMILIAR
23683957014	RONEIDE APARECIDA DA SILVA	COMPATIVEL
16665167020	ROSA APARECIDA DOS SANTOS DE OLIVEIRA	COMPATIVEL
20217697989	ROSA DA SILVA VIRIATRO	COMPATIVEL
16582577450	ROSA MARIA DOS SANTOS	REJEITADO- RESPONSÁVEL FAMILIAR OU CONJUGE SEM CPF
16680710198	ROSA MARIA TORQUATO	COMPATIVEL
16544729346	ROSANA ALVES DE FARIA	

CONSELHO GESTOR DO FUNDO MUNICIPAL DE HABITAÇÃO DE INTERESSE SOCIAL DE PINDAMONHANGABA

(CONTINUAÇÃO)

16681191828	SILVANA MACHADO	COMPATIVEL
12998982265	SILVANA MARIA APARECIDA DA SILVA	COMPATIVEL
12454774900	SILVANA MARIA DOS SANTOS	REPROVADO - CAD. UNICO NA CIDADE DE ROSEIRA/SP
12549876603	SILVANA MAXIMO SANTOS	COMPATIVEL
10563834533	SILVELISIA ALVES DE MATOS	COMPATIVEL
16584566111	SILVIA APARECIDA DA SILVA ELIAS	COMPATIVEL
23619141041	SILVIA DE CASTRO CORREA	COMPATIVEL
16621699493	SILVIA HELENA DE MATOS GERALDO MOREIRA	INCOMPATIVEL - ENQD. GRUPO
12506441974	SILVIA HELENA GONCALVES DA SILVA	COMPATIVEL
17037262356	SILVIA HELENA MOREIRA DA SILVA	COMPATIVEL
16597024347	SILVIA MARIA FERREIRA	COMPATIVEL
12414149002	SILVIA RIBEIRO MONTEIRO	INCOMPATIVEL - ENQD. GRUPO
16693146377	SILVIA SERAFIM DE LIMA	COMPATIVEL
16621959398	SILVIO ADRIANO VIEIRA	INCOMPATIVEL - RESP. CADMUT/SIACI
17039754809	SILVIO CRISTIANO MARQUES	COMPATIVEL
16583369592	SIMONE APARECIDA DE OLIVEIRA	COMPATIVEL
12936874248	SIMONE APARECIDA REZENDE	COMPATIVEL
16645576618	SIMONE MARA RIBEIRO	COMPATIVEL
12890996222	SIMONE PIRES LEITE	COMPATIVEL
12603281250	SIMONE SALGADO CESAR	INCOMPATIVEL - CONJ. ENQD. GRUPO
13004719222	SIMONE SOARES SILVA	COMPATIVEL
20041276285	SINIZIA TEREZINHA RODRIGUES PACHECO	COMPATIVEL
19027221971	SINOMARA GABRIEL	INCOMPATIVEL - CADMUT E SIACI
16584541143	SIRLENE ROMEIRO	COMPATIVEL
16653971415	SIRLEY DA SILVA	COMPATIVEL
12785044241	SOELMA OLIVEIRA MOREIRA	INCOMPATIVEL - ENQD. GRUPO
16583102626	SOLANGE APARECIDA DA SILVA	COMPATIVEL
16554814168	SOLANGE CRISTINA RIBEIRO	INCOMPATIVEL-ENQD. GRUPO/ ENQD. DO RESPONSAVEL
23619328001	SOLANGE DOS SANTOS MOURA	COMPATIVEL
12894855224	SOLANGE GALVAO DA SILVA	COMPATIVEL
20163384430	SOLANGE MARGARIDA PEREIRA DO SANTOS	COMPATIVEL
20642680994	SONIA APARECIDA SILVA PATRIA	COMPATIVEL
16544807649	SONIA MARIA DOS SANTOS	COMPATIVEL
10645487853	SONIA MARIA RODRIGUES DE SOUTO	REJEITADO - RESPONSABIL FAMILIAR OU CONJ. SEM CPF
16588470534	SONIA REGINA DOS SANTOS	COMPATIVEL
20778568363	SONISLEINE DA SILVA MARCELONI	COMPATIVEL
16194803828	STEFANY EMILIANO MOREIRA	COMPATIVEL
16271211683	STELLA BARBOSA DE JESUS	COMPATIVEL
20778574010	STEPHANIE ELIZIARIO CASSIANO	COMPATIVEL
12955444245	SUELEN DE FATIMA FELISBERTO	COMPATIVEL
20778551606	SUELEN SANTANA DE SOUSA	INCOMPATIVEL - ENQD. GRUPO/ SIACI/ CONJ. ENQD./ CADMUT E SIACI
16667500681	SUELEN VIEIRA BUENO	COMPATIVEL
13062923899	SUELI DA SILVA	COMPATIVEL
17020334766	SUELI DA SILVA CONCEICAO	REJEITADO - RESPONSABIL FAMILIAR CPF IRREGULAR
12275083237	SUELI DE OLIVEIRA LIMA	COMPATIVEL
16581274624	SUELLEN APARECIDA DA SILVA	INCOMPATIVEL - ENQ. GRUPO
12933276242	SUELLEN RODRIGUES BARBOSA	COMPATIVEL
16599626484	SUELY DE ANDRADE	COMPATIVEL
17052350864	SUELY FLORIANO	COMPATIVEL
16620300252	SULAMITA DE OLIVEIRA PEDRO	COMPATIVEL
16661440288	SUSAN MARANI DA CUNHA	COMPATIVEL
20315928551	SUSY ELANY LINS BASTOS	INCOMPATIVEL - CADMUT
23631391036	SUZANA DE FATIMA IZIDORO	COMPATIVEL
20778552130	TAINA APARECIDA RIBEIRO CALDAS	COMPATIVEL
20375830949	TAINA APARECIDA SILVA	REPROVADA - CADASTRO UNICO DA CIDADE CAMPOS GERAIS/MG
23619681402	TAIRINE BITENCURT SOARES DEMBIESQUE	REJEITADO - RESPONSABIL FAMILIAR OU CONJUGE SEM CPF
16597032293	TAIS CRISTINA RODRIGUES DE MOURA	COMPATIVEL
20785050587	TAMARA DE MELO	COMPATIVEL
16569907930	TAMARA GABRIELA RODRIGUES DE FREITAS SILVA	COMPATIVEL
20785073730	TAMIRIS APOLINARIO DA SILVA	COMPATIVEL
16544828174	TANIA CRISTINA DE MORAES SANTOS	COMPATIVEL
16597823169	TANIA GISELI DO NASCIMENTO DA SILVA	COMPATIVEL
23615314898	TATIANE CRISTINA JANUARIO CAVALCANTI	INCOMPATIVEL - ENQD. GRUPO
16620757899	TATIANE MOREIRA DE SOUZA	COMPATIVEL
16544832880	TATIANE TEIXEIRA DE OLIVEIRA	COMPATIVEL
16625573915	TAYANE CRISTINA RIBEIRO CALDAS	COMPATIVEL
12232458158	TERESA CRISTINA DA SILVA	INCOMPATIVEL-RESP. CADMUT/SIACI
16544839168	TERESINHA BENTO INACIO	COMPATIVEL
12396952333	TEREZINHA BEZERRA HOLLANDA	COMPATIVEL
20153869075	THAIS CORREIA DA SILVA OLIVEIRA	COMPATIVEL
20785108895	THAIS FERREIRA LEITE	COMPATIVEL
16598110360	THAMIRIS SERAFIM MARCONDES OLIVEIRA	COMPATIVEL
13445661773	THAMIRIS PEREIRA DE CAMPOS	COMPATIVEL
12867384437	THAYNARA GOES RODRIGUES	COMPATIVEL
16621200421	THIAGO DE MENDONÇA SANTANA PINTO	COMPATIVEL
13327348773	THIAGO DUARTE DOS SANTOS BENTO	COMPATIVEL
16581000230	THIAGO MOREIRA NEVES	COMPATIVEL
20217001283	THOMAS ALBERTO MARCELINO RAYMUNDO	COMPATIVEL
13151462854	TIAGO MATTOS DA SILVA	COMPATIVEL
12677004269	TONI PETROCHELLI RODRIGUES	COMPATIVEL
17040721544	TONY DE OLIVEIRA	REJEITADO - RESPONSABIL FAMILIAR - CPF IRREGULAR
16694058889	VAGNA MARIA SILVA SANTOS	COMPATIVEL
16665324738	VALDECI APARECIDA DO SANTOS	COMPATIVEL
16544878791	VALDECI DE MORAIS JUNIOR	COMPATIVEL
12056819386	VALDELICE PEREIRA BARBOSA	INCOMPATIVEL-CADMUT/SIACI
17062692369	VALDENICE APARECIDA COSTA DOS SANTOS	COMPATIVEL
20316999428	VALDILENE DE GOIS DOS SANTOS	COMPATIVEL
12438425832	VALDIR FAUSTINO DOS SANTOS	COMPATIVEL
16686419592	VALDIRENE DE MORAES LEITE	COMPATIVEL
20165558886	VALDO RODRIGUES DA SILVA	COMPATIVEL
13029073245	VALERIA APARECIDA SILVERIO CORREA	INCOMPATIVEL - ENQD. GRUPO
16582802349	VALERIA ANDRADE DA CRUZ	COMPATIVEL
12462431650	VALERIA APOLINARIO DA SILVA CARDOSO	INCOMPATIVEL - ENQD. GRUPO
1662128078	VALERIA CRISTINA DE PAULA	INCOMPATIVEL - ENQD. GRUPO
20785068621	VALERIA CRISTINA GOMES DA SILVA	INCOMPATIVEL - ENQD. GRUPO
16667507694	VALERIA LEITE	COMPATIVEL
16544858812	VALERIA ROSA BATISTA	COMPATIVEL
23607922329	VALQUIRIA DA CONCEICAO	COMPATIVEL
16544886336	VALQUIRIA GONCALVES DE OLIVEIRA	COMPATIVEL
16544861139	VANDAVA NUNES VIVEIRO	COMPATIVEL
20782402059	VANDERLEIA MENDES DOS SANTOS	COMPATIVEL
12836210267	VANDERLI DE OLIVEIRA	INCOMPATIVEL - CADMUT/SIACI
16621531479	VANESSA APARECIDA MOURA DOS SANTOS	COMPATIVEL
16692144508	VANESSA APARECIDA PEREIRA RIBEIRO	INCOMPATIVEL - ENQD. GRUPO
16544867242	VANESSA DE MELO SOUZA	COMPATIVEL
13734569892	VANESSA DE OLIVEIRA VIEIRA	COMPATIVEL
23671789855	VANESSA DOS SANTOS MARQUES	COMPATIVEL
16621529679	VANESSA ELISA DA CONCEICAO	COMPATIVEL
12792369231	VANESSA FIORELLI DE OLIVEIRA	COMPATIVEL
16544867048	VANESSA JENNIFER LOPES EMILIANO	COMPATIVEL
13292279932	VANESSA LEMES DOS SANTOS	COMPATIVEL
21012634181	VANESSA RODRIGUES DE OLIVEIRA	INCOMPATIVEL - ENQD. GRUPO
13305813775	VANESSA SALES ALVES	INCOMPATIVEL - ENQD. GRUPO/ CADMUT E SIACI
16663309650	VANIA APARECIDA LEITE	COMPATIVEL
12869433249	VANILDA APARECIDA DA SILVA	COMPATIVEL
16584730841	VANILDA INACIO ELOI DA SILVA	COMPATIVEL
23600475637	VANILDA LUZIA RIBEIRO	COMPATIVEL
20378833671	VARISTON SILVA DOS SANTOS	COMPATIVEL
23620417128	VENICIA GOMES DE OLIVEIRA DA SILVA	INCOMPATIVEL - ENQD. GRUPO
12780831237	VERA LUCIA CABRAL DA SILVA	COMPATIVEL
20440720790	VERA LUCIA CABRAL DE SOUZA	COMPATIVEL
20785124548	VERA LUCIA DA SILVA OLIVEIRA	COMPATIVEL
12472626578	VERA LUCIA DE JESUS GOMES	COMPATIVEL
16664449477	VERA LUCIA DE MELO VASCONCELOS	INCOMPATIVEL - RESPONSABIL FAMILIAR/ SIACI
1666567584	VERA LUCIA DIAS DE SOUZA CORREA	COMPATIVEL
12379135632	VERA LUCIA DOS SANTOS	INCOMPATIVEL - ENQD. GRUPO
16578237489	VERA LUCIA GOMES DA SILVA	COMPATIVEL
12289480446	VERA LUCIA RODRIGUES E SILVA	COMPATIVEL
10825245777	VERA LUCIA ROSA	COMPATIVEL
16544896927	VERA ROSA FLORIANO GARCIA	COMPATIVEL
16621562420	VERONICA APARECIDA CORREIA	COMPATIVEL
16622056189	VERONICA DE JESUS FERREIRA QUIRINO	COMPATIVEL
12366921073	VERONICA ROSANGELA SILVESTRE	COMPATIVEL
16584811590	VERONICE ROXADELLI FERNANDES	COMPATIVEL
12557794246	VERUSA CRISTINA DE SOUZA	COMPATIVEL
21023860181	VICENTINA GIORDANO MOREIRA	COMPATIVEL
23727096272	VINICIUS CUNHA POMBO	COMPATIVEL
12957071233	VINICIUS PRATES FERNANDES	INCOMPATIVEL - ENQD. GRUPO/ CONJ. SIACI/ RESP. CADMUT E SIACI
23600657867	VIVANE APARECIDA DA SILVA	COMPATIVEL
13361889897	VIVIAN VIEIRA DE OLIVEIRA	COMPATIVEL
20668013553	VIVIANA FATIMA MOTA	COMPATIVEL
12678976221	VIVIANE APARECIDA DA SILVA	COMPATIVEL
20785061783	VIVIANE DA SILVA DE FARIA	COMPATIVEL
16554964739	VIVIANE DE PAULA JACINTO	COMPATIVEL
12953554256	VIVIANE GOMES DA SILVA	COMPATIVEL
16600493306	VIVIANE PEREIRA	INCOMPATIVEL - ENQD. GRUPO
13389393853	VIVIANE PEREIRA ANTONIO	COMPATIVEL
19004522347	VLADEMIR ROMEIRO DE PAULA	CAD. UNICO EXCLUÍDO - DESATUALIZADO A MAIS DE 48 MESES
12907720262	WALTER VICTOR RODRIGUES DA SILVA	COMPATIVEL
12387444959	WANDALIA MAGDALENA MARTINS	COMPATIVEL
16579277689	WEIRILAYNE AINE LAMIM	COMPATIVEL
12689618232	WELINTON LUIZ DA SILVA AZEVEDO	COMPATIVEL
16583762219	WELLINGTON DA COSTA MARIA	COMPATIVEL
19015446345	WELLINGTON TIMOTEO DE LIMA	INCOMPATIVEL - ENQD. GRUPO
20785061171	WELLINGTON WESLEY BAILAN DE OLIVEIRA	COMPATIVEL
12733415265	WELTON JOELMIR DA SILVA	COMPATIVEL
16583166713	WESLEY APARECIDO FLORIANO	COMPATIVEL
16631866546	WIDNAY EMANUELE DE LIMA PEREIRA AGUIAR	INCOMPATIVEL-ENQ. GRUPO
12351655011	WILCEIA DE CASTRO ALVES	COMPATIVEL
16544909220	WILLIANS RAFAEL PEREIRA PIRES	INCOMPATIVEL - ENQ. GRUPO
12705038258	WILSON DOS SANTOS CABRAL / JULIANA MARIA RODRIGUES	COMPATIVEL
12217891512	WILSON FERNANDES	COMPATIVEL
12583947267	WILSON JOSE DE SOUZA	INCOMPATIVEL - RESP. CADMUT/SIACI CONJ. SIACI
16544912108	WISLHENE SALGADO RODRIGUES	COMPATIVEL
22018293914	YOLANDA FERREIRA DIAS	COMPATIVEL
12973294225	ZAIRA CHARLENE ALVES DA SILVA DINIZ	COMPATIVEL
12293367470	ZENAIDE MARIA DE SOUSA	COMPATIVEL
20087863728	ZENILDA FERREIRA DOS ANJOS	COMPATIVEL
12665200777	ZENILDA PEREIRA DA SILVA	COMPATIVEL

16544927903	ZILDA APARECIDA LAURINDO DOS SANTOS	COMPATIVEL
10561456892	ZILDA FERREIRA BORGES	COMPATIVEL
12541931168	ZULEIKA CLAUDINO	COMPATIVEL
PRÉ-SELECIONADOS: ADICIONAIS (SUPLENTE)		
NIS	NOME	SITUAÇÃO - APROVADOS REPROVADOS PELO BANCO
12384761066	ADRIANA ALVES FARIA	REPROVADA - CAD. ÚNICO EXCLUÍDO - DESATUALIZADO A MAIS DE 48 MESES
21218550750	ADRIANA APARECIDA ANACLETO	COMPATIVEL
16019744427	ADRIANA DE SOUZA	COMPATIVEL
12629566244	ADRIANA MARCONDES VIEIRA	COMPATIVEL
12978036232	ADRIANA MARIANO	COMPATIVEL
12757938225	ADRIANA REGINA JACINTO	CAD. UNICO EXCLUÍDO - DESATUALIZADO A MAIS DE 48 MESES
12691182268	ADRIANO ALVARENGA DE CARVALHO	COMPATIVEL
21218088275	ADRIELLY FRANCINI FERNANDES CHAVES	COMPATIVEL
21029492796	ALDIRENE COELHO DA SILVA	REJEITADO - RESPONSABIL FAMILIAR COM CPF IRREGULAR
12957972265	ALEX RIBEIRO DA SILVA	INCOMPATIVEL - RESPONSABIL FAMILIAR/ SIACI - CONJ. CADMUT/ SIACI
12498942299	ALEX RICARDO ALVES DA SILVA	COMPATIVEL
13282856813	ALEX SANDRO ALVES DA CRUZ	COMPATIVEL
16030098986	ALEX WILLIAM DA SILVA MANDU	COMPATIVEL
12688755252	ALEXANDRA COSTA DA SILVA	INCOMPATIVEL
13365924859	ALICE AGATA FREIRE	COMPATIVEL
20610248175	ALINE DOS SANTOS MARIANO	COMPATIVEL
20778581424	ALLAN VIEIRA CAVALCANTE	INCOMPATIVEL-ENQD.GRUPO/ENQD. DO RESPONSAVEL
12457800406	ALMIR ROGERIO DA SILVA	COMPATIVEL
16143389552	AMANDA CAROLINE GALVAO ROCHA	COMPATIVEL
21272544763	ANA CAROLINA ABOUD IWAMOTO	COMPATIVEL
20785090031	ANA CAROLINA MONTEIRO SILVA	COMPATIVEL
13384869779	ANA CAROLINA MOREIRA DOS SANTOS	COMPATIVEL
16106111473	ANA CLAUDIA GONCALVES DA SILVA	INCOMPATIVEL - ENQD. GRUPO
12928837266	ANA CLAUDIA OLIVEIRA BRITO	COMPATIVEL
16003562979	ANA CLAUDIA SANTOS CRUZ DE LIMA	COMPATIVEL
12315375667	ANA CRISTINA DA SILVA	COMPATIVEL
10435443841	ANA DA CUNHA SILVA	COMPATIVEL
20785062119	ANA LIGIA DE JESUS	COMPATIVEL
12457799025	ANA MARIA APOLINARIO	COMPATIVEL
10880660675	ANA MARIA MOREIRA	COMPATIVEL
23695485759	ANA PAULA BUENO DE ALMEIDA	COMPATIVEL
21269562861	ANA PAULA CORREA BRITO SILVA	COMPATIVEL
12608948229	ANA PAULA DA CONCEICAO	COMPATIVEL
12671325233	ANA PAULA DA CONCEICAO VIEIRA DANTAS	COMPATIVEL
13015650237	ANA PAULA DE OLIVEIRA	COMPATIVEL
21270069081	ANA PAULA DE OLIVEIRA FRANCO DA SILVA	INCOMPATIVEL - ENQD. GRUPO
16144704818	ANA PAULA MIRANDA DA SILVA	INCOMPATIVEL - CONJ. CADMUT/SIACI
21241782999	ANA ROSA APARECIDA DE FARIAS	COMPATIVEL
20778575033	ANA STELLA DORAT MONTEIRO DOS SANTOS	COMPATIVEL
16101535860	ANA ZELANDIA REIS DA SILVA	COMPATIVEL
12951180251	ANDERSON FABIANO MOREIRA DE SENA	COMPATIVEL
10880184458	ANDONIAS DA SILVA	REJEITADO - CONJ. CPF IRREGULAR
12610268248	ANDREA DE FATIMA RAYMUNDO	INCOMPATIVEL - ENQD. GRUPO
13367018855	ANDREIA APARECIDA DOS SANTOS	COMPATIVEL/REJEITADA POR OUTRA TENTATIVA DO LOTE
21273351861	ANDREIA APARECIDA FERREIRA	REPROVADO - CADASTRA DA CIDADE DE BOM JARDIM/RJ
16104702369	ANDREZA NUNES SENA	COMPATIVEL
16104159347	ANGELA APARECIDA COU TO	COMPATIVEL
20925679865	ANGELA MARIA DE DEUS	COMPATIVEL
12705766261	ANGELA MARIA DOS SANTOS	COMPATIVEL
12588385933	ANTONIA NASCIMENTO FRANCA	COMPATIVEL
21225430447	ANTONIO DOS SANTOS JUNIOR	INCOMPATIVEL-ENQ.GRUPO
12438239710	APARECIDA DOMICIANA PEREIRA	COMPATIVEL
12332190823	APARECIDA ISABEL CELESTINO DOS SANTOS	COMPATIVEL
10551693042	APARECIDA MARIANO	COMPATIVEL
20785063069	ARIANE GRASIELE VITORINO	INCOMPATIVEL - ENQD. GRUPO
23659746351	ARYADINI ASSARISSI DOS SANTOS	COMPATIVEL
13257532856	AUGUSTO PEREIRA DOS SANTOS	REJEITADO - PENDÊNCIAS NO CAD. ÚNICO / DESATUALIZADO HÁ MAIS DE 24 MESES
10899177910	AUGUSTO SERGIO MARINHO	COMPATIVEL
10889475277	BEATRIZ DE ARAUJO PADUA	INCOMPATIVEL - RESP. CADMUT/SIACI
21213704431	BEATRIZ MARA DOS SANTOS	COMPATIVEL
12581475252	BENEDITO CRISTOVAO CORREIA MOREIRA	INCOMPATIVEL - ENQD. GRUPO
10382307841	BENEDITO LUCRECIO DOS SANTOS	COMPATIVEL
12940369234	BRUNA KELLY DE CAMPOS FLORIANO	COMPATIVEL
13370089342	BRUNA PEREIRA CALDAS	COMPATIVEL
16007279872	BRUNA PEREIRA DE LIMA BRAZ	COMPATIVEL
16143409723	BRUNA SUELEN BARBOSA	COMPATIVEL
12414427444	CARLOS ALEXANDRE GALVAO	INCOMPATIVEL - ENQD. GRUPO
13150410850	CARLOS ATILA DA SILVA FAUSTINO	COMPATIVEL
20785124947	CATHELEN SALLUSTIANO BAPTISTA	REJEITADO - RESPONSABIL FAMILIAR CPF IRREGULAR
12628695253	CELIA REGINA CAMPOS	COMPATIVEL
16665109373	CIBELE APARECIDA DA SILVA MACHADO	COMPATIVEL
16544793443	CICERA MARQUES DOS SANTOS	REJEITADO - CPF IRREGULAR
16039838168	CICERA SIMONE DOS SANTOS SILVA	COMPATIVEL
22809488494	CICERO MARTINS MORAIS	COMPATIVEL
20791719108	CIMARA DOS SANTOS ROSA	REPROVADO - CAD. ÚNICO EXCLUÍDO - DESATUALIZADO A MAIS DE 48 MESES
20782410841	CINYTA DE CASSIA PEREIRA ARAUJO	COMPATIVEL
17008917900	CLAUDEMIR DE JESUS SALGADO	COMPATIVEL
16506771993	CLAUDETE DE JESUS	COMPATIVEL
20026610277	CLAUDIA ALMEIDA MENIN	COMPATIVEL
16421016147	CLAUDIA ALVES DOS SANTOS	COMPATIVEL
16205197988	CLAUDIA APARECIDA FERREIRA	COMPATIVEL
16444735883	CLAUDIA MUJASSAB FERRARI DE OLIVEIRA	REJEITADO - RESPONSABIL FAMILIAR OU CONJ. SEM CPF
23660224266	CLAUDIA SUELY MIGUEL	COMPATIVEL
16481912858	CLAUDINEIA SILVA SANTOS	COMPATIVEL
13018053221	CLEONICE APARECIDA RODRIGUES	COMPATIVEL
16369330907	CLEONICE FERREIRA DE SOUZA	COMPATIVEL
16480906005	CLEUSA APARECIDA FLORIANO	CAD. UNICO EXCLUÍDO - DESATUALIZADO A MAIS DE 48 MESES
16484176087	CRISTIANA CARDOSO	REJEITADO - RESPONSABIL FAMILIAR OU CONJUGE SEM CPF
23663893282	CRISTIANE APARECIDA DOS SANTOS SILVA	COMPATIVEL
16520907384	CRISTIANE MARIA MOREIRA	COMPATIVEL
207		

CONSELHO GESTOR DO FUNDO MUNICIPAL DE HABITAÇÃO DE INTERESSE SOCIAL DE PINDAMONHANGABA

(CONCLUSÃO)		
10889471964	FRANCISCO CARLOS DE MOURA	COMPATIVEL
20785067404	GABRIEL DE SOUZA LIMA	COMPATIVEL
16320403927	GEISIANE APARECIDA FERREIRA	COMPATIVEL
12438863201	GENI DOS SANTOS	COMPATIVEL
12734134227	GILMAR DE CASTRO LEAL	INCOMPATIVEL - ENQD. GRUPO
22002362490	GIOVANA ESTELA DE MORAES SILVA	COMPATIVEL
16205007631	GISLENE MIRANDA DE OLIVEIRA	COMPATIVEL
22019348801	GIULIANA DE JESUS PEREIRA	COMPATIVEL
18221278616	GIVELTON JOSE DA SILVA ADEODATO	COMPATIVEL
16020005187	HELENA APARECIDA DA SILVA ALVES	COMPATIVEL
16103953686	HENRIETTE APARECIDA VIEIRA DE JESUS	REPROVADA - CADASTRADA NA CIDADE DE ITÁPOLIS/SP
12307740521	HOZANA LARA SOUTO	COMPATIVEL
20782395362	IASMIM OLIVEIRA DIAS	REJEITADO - RESPONSABIL FAMILIAR OU CONJ SEM CPF
16204864190	IDIANARA DE JESUS MENDES	COMPATIVEL
10754666600	IEDALVA MARIA PEDRO	COMPATIVEL
13047068258	IOLANDA DA CRUZ GALVAO	COMPATIVEL
16329894222	IRALINA RENATA DE ALVARENGA	COMPATIVEL
13294442857	IRANY SILVA MISAEI	COMPATIVEL
10832658208	IRENE DE AQUINO	COMPATIVEL
10694040379	IRENE DE OLIVEIRA	REPROVADO - CAD. ÚNICO EXCLUÍDO - DESATUALIZADO A MAIS DE 48 MESES
12696536238	ISABEL CRISTINA MARQUES	COMPATIVEL
23685524999	ISABELA MARIA ALFREDO	COMPATIVEL
22012302245	ISIS GABRIELA DOS SANTOS PEREIRA	INCOMPATIVEL - ENQD. GRUPO/CONJUGE
12283740160	ITAMAR DOS SANTOS	COMPATIVEL
16204905512	IVONETE PEREIRA LAURINDO	REJEITADO - CONJUGE REJEITADO POR CPF IRREGULAR
16326268495	IZABEL CRISTINA JULIAO	COMPATIVEL
16194829436	IZILDA MARIA DA SILVA	COMPATIVEL
22020673729	IZILDA NORMA LEONEL	INCOMPATIVEL - CONJ. CADMUT/ SIACI
16194841754	JACKELLE DE CASSIA BARBOSA	COMPATIVEL
16232928254	JACKELINE THAYS MARCONDES DA SILVA	INCOMPATIVEL - CADMUT/CONJ
12879974234	JADEIS DOS SANTOS COIMBRA	COMPATIVEL
12839781249	JANAINA CORREA LEITE	COMPATIVEL
16251031442	JANAINA LUDGERO BATISTA	COMPATIVEL
16202049740	JANAINA PEREIRA DOS SANTOS	COMPATIVEL
12907090242	JANSILEY VALENTINO GUIMARAES	COMPATIVEL
18090542161	JAQUELINE APARECIDA PEIXOTO	REPROVADO - CAD. ÚNICO EXCLUÍDO - DESATUALIZADO A MAIS DE 48 MESES
12678993266	JAQUELINE DE PAULA MONTEIRO	COMPATIVEL
16296355719	JAQUELINE EDUARDA MARCONDES DA SILVEIRA	COMPATIVEL
20785056364	JAQUELINE SOARES DE OLIVEIRA	COMPATIVEL
12734833265	JENIFER ALVES MONTEIRO	COMPATIVEL
16287573326	JESSICA ALESSANDRA GOMES MOREIRA	COMPATIVEL
20785069954	JESSICA DE MOURA GUSMAO SOARES	INCOMPATIVEL - ENQD. GRUPO
20785075873	JESSICA REBOUCAS DE OLIVEIRA BATISTA	INCOMPATIVEL - RESPONSABIL FAMILIAR/ CADMUT
16194896273	JESSICA RIBEIRO WAGNER	COMPATIVEL
16204992598	JESSIKA MONTEIRO PASSOS	COMPATIVEL
22021490989	JESSYCA EVELIN MEDIUM DA SILVA GUILHERME	COMPATIVEL
16311274192	JHENIFER WANESSA SOUSA SILVA	INCOMPATIVEL
12339086126	JOANICE DOS SANTOS CARMO	COMPATIVEL
12908535264	JOAO PAULO ROCHA LIMA	INCOMPATIVEL-ENQ.GRUPO/ENQD. DO RESPONSABIL
19011855992	JOELMA APARECIDA REIS CORREA (JOELMA APARECIDA REIS DA CONC	COMPATIVEL
16194919133	JOELMA MARIA MARCELLO RIBEIRO	REJEITADO - CONJ. CPF IRREGULAR
20782396474	JOHNATHAN FELIPE ALVES RANGEL	COMPATIVEL
16194922118	JOICE DE FATIMA DA SILVA RODRIGUES	COMPATIVEL
12952357252	JONAS NASCIMENTO GAIÁ	COMPATIVEL
12797334266	JOSE ALESSANDRE DE SOUZA ARAUJO	INCOMPATIVEL- ENQD. DO GRUPO
10549307483	JOSE ALVES FILHO	INCOMPATIVEL - RESPONSABIL FAMILIAR/ CADMUT / ENQ. GRUPO
18090587270	JOSE EDUARDO DE OLIVEIRA	COMPATIVEL
16194958163	JOSE IVAN RIBEIRO DA SILVA JUNIOR	COMPATIVEL
12396953380	JOSE LAERCIO MARIANO CANDIDO	COMPATIVEL
12844507230	JOSE LUIZ FLORA JUNIOR	COMPATIVEL
12541755114	JOSE MARCIO VIEIRA	COMPATIVEL
16313934157	JOSE MENESES DA SILVA	COMPATIVEL
12050595052	JOSE RAIMUNDO DA PAIXAO	COMPATIVEL
20778573820	JOSE WILLIAMS SALGADO RODRIGUES	COMPATIVEL
22019357908	JOSSIANE MONTEIRO LEMES DA SILVA	INCOMPATIVEL-ENQ.GRUPO/ENQD. DO CONJ.
12966510244	JULIANA DOMINGOS	COMPATIVEL
16218939546	JULIANA FERREIRA DE MIRANDA	COMPATIVEL
19013937317	JULIANA LOPES DA SILVA	COMPATIVEL
16271817999	JUSSARA ALVES CAVALCANTE SILVA	COMPATIVEL
16199301588	KAROLINE DE MOURA	COMPATIVEL
16404873320	KAROLINE RIBEIRO DO NASCIMENTO	COMPATIVEL
20440096140	KATHRIN KELLY SANTOS	COMPATIVEL
16450755106	LAIZA CRISTIANE CAVALCANTE DA SILVA	INCOMPATIVEL-REJEITADO CPF-IRREGULAR
12107153606	LAUDELINA CARLINA DE OLIVEIRA	COMPATIVEL
13293849775	LAURA APARECIDA DOS SANTOS	COMPATIVEL
12958192255	LAURA FABIANA DOS SANTOS	INCOMPATIVEL-ENQ.GRUPO/ENQD. DO CONJ.
12784515224	LEANDRO DO AMARAL MARCONDES	INCOMPATIVEL-ENQ.GRUPO/ENQD. DO RESPONSABIL
16422688955	LEONARDO HENRIQUE DA SILVA	COMPATIVEL
16396726565	LETICIA LUCIANA DOS SANTOS	COMPATIVEL
16512943474	LIADIANE CRISTINA ALVES DE SOUZA	COMPATIVEL
16441247772	LINDSSA OLIVEIRA RODRIQUES	INCOMPATIVEL-ENQ.GRUPO/ENQD. DO RESP.
16421860584	LISA MARI GOMES MACHADO	COMPATIVEL
12916660250	LIVIA BOVO CLARO	COMPATIVEL
12738951262	LOURIVAL RIBEIRO BUSTAMANTE NETO	COMPATIVEL
16369395588	LUANA ALVARENGA LEITE	COMPATIVEL
22822508037	LUCELIA APARECIDA MONTEIRO FARIA	INCOMPATIVEL-ENQ.GRUPO
1641077397	LUCIA HELENA SANTOS	COMPATIVEL
12583350236	LUCIANA DA SILVA	INCOMPATIVEL - RESP. SIACI
12498921526	LUCIANA DE OLIVEIRA PIRES	COMPATIVEL
12526447331	LUCIANO RICARDO CORREA	REJEITADO - RESPONSABIL FAMILIAR CPF IRREGULAR
16490158427	LUCIENE DA SILVA	REJEITADO - RESPONSABIL FAMILIAR OU CONJ. CPF IRREGULAR
12845965259	LUCIMAR DE JESUS MONTEIRO	COMPATIVEL
12384425309	LUCIMARA APARECIDA RANGEL	COMPATIVEL
21026095672	LUCINDA MOREIRA DA CRUZ	COMPATIVEL
13111624403	LUCINEIA BUDNY DE LIMA CAMARGO	REPROVADO - CAD. ÚNICO EXCLUÍDO - DESATUALIZADO A MAIS DE 48 MESES
16444865051	LUCINEIA DOS SANTOS VIEIRA	INCOMPATIVEL - ENQD. GRUPO
22823835414	LUCINEIA FERREIRA	COMPATIVEL
12561092269	LUIS CARLOS DOS SANTOS	COMPATIVEL
12425461185	LUIS CARLOS DOS SANTOS	COMPATIVEL
16497836897	LUIS FELIPE MARIANO FERREIRA	COMPATIVEL
12549942754	LUIS FERNANDO DE OLIVEIRA DE ARAUJO	COMPATIVEL
12603378254	LUIS GUSTAVO FARIA ANTUNES	INCOMPATIVEL - ENQ. GRUPO
12629587934	LUIZ ANTONIO ESPIRIDIAO	COMPATIVEL
13018064723	LUIZ LOPES FERNANDES NETO	COMPATIVEL
12960245263	LUIZ PAULO NETO	INCOMPATIVEL- ENQD.GRUPO
12622658224	LUIZA ALVES TEIXEIRA	INCOMPATIVEL - RESP. CADMUT
20259533982	MALCOM DOUGLAS SANTOS CARVALHO/ ANDREA DIAS MOREIRA CA	REJEITADO - EXCLUÍDO DO GRUPO FAMILIAR
16369660613	MARCELA DOS SANTOS	COMPATIVEL
12196638740	MARCIA REGINA FERREIRA DE MATTOS	COMPATIVEL
12666360255	MARCOS ALVES MOREIRA	COMPATIVEL
12275802101	MARGARETE APARECIDA PEREIRA BARRETO	COMPATIVEL
10820515725	MARIA APARECIDA CAMPOS SALES	COMPATIVEL
16369502422	MARIA APARECIDA DA CONCEICAO	INCOMPATIVEL - ENQD. GRUPO
20329163803	MARIA APARECIDA DA SILVA SANTOS	INCOMPATIVEL - ENQD. GRUPO
20620032620	MARIA APARECIDA DE LIMA COSTA	COMPATIVEL
12519782937	MARIA APARECIDA DE OLIVEIRA PEDRO	COMPATIVEL
16490375835	MARIA APARECIDA GOMES DOS SANTOS	COMPATIVEL
12541932032	MARIA APARECIDA TEIXEIRA DE OLIVEIRA	COMPATIVEL
12077523842	MARIA AUXILIADORA DA SILVA	COMPATIVEL
22822272130	MARIA AUXILIADORA MIRANDA DOS SANTOS	INCOMPATIVEL - ENQD. GRUPO
13033251233	MARIA BENEDITA DA SILVA	COMPATIVEL
16488237080	MARIA BENEDITA DE SOUZA	COMPATIVEL
16493026467	MARIA BENEDITA SIDORO	REJEITADO - CONJUGE REJEITADO POR CPF IRREGULAR
12764578891	MARIA BETANIA FERREIRA DOS SANTOS	COMPATIVEL
13716287937	MARIA CAMILA DA ROCHA MACHADO	REJEITADO - RESPONSABIL FAMILIAR OU CONJ. SEM CPF
13015184236	MARIA CRISTINA ALVES	COMPATIVEL
22819999424	MARIA DA CONCEICAO LEMES DOS SANTOS	COMPATIVEL
22819636682	MARIA ELISA APOLINARIO FERREIRA	COMPATIVEL
16379293494	MARIA EUNICE APOLINARIO	INCOMPATIVEL - ENQ. GRUPO
10742307686	MARIA EUNICE PACHECO	COMPATIVEL
16405469086	MARIA FRANCISCA DE SOUZA	COMPATIVEL
16379380389	MARIA GORETI MIRANDA DE OLIVEIRA PAULA	INCOMPATIVEL - ENQ. GRUPO
12583142242	MARIA JOSE DA SILVA FONSECA	COMPATIVEL
12085533177	MARIA JOSE DE FRANCA EUGENIO	COMPATIVEL
12292954704	MARIA JOSE DE OLIVEIRA	COMPATIVEL
23721752232	MARIA JOVITA SANTOS DO NASCIMENTO	COMPATIVEL
10832068761	MARIA LINA DA CONCEICAO SILVA	COMPATIVEL
12364246107	MARIA LUCIA APARECIDA DE BARROS MELO	COMPATIVEL
12099209008	MARIA LUCIA DOS SANTOS DE OLIVEIRA	COMPATIVEL
12284904701	MARIA LUIZA CABRAL RIBEIRO	COMPATIVEL
12847821238	MARIA LUIZA ESPIRIDIAO	COMPATIVEL
13914185898	MARIA MADALENA FERREIRA	COMPATIVEL
16502327681	MARIA SANDRA DANTAS	REJEITADO - RESPONSABIL FAMILIAR OU CONJ. SEM CPF
16379449370	MARIA TEREZA ANDRADE DA SILVA	COMPATIVEL
12427157904	MARIA TEREZA FLORIANO	COMPATIVEL
20733935162	MARIA TEREZA RODRIGUES DE OLIVEIRA	COMPATIVEL
16369546640	MARIA VANDERLI LEITE RANGEL	COMPATIVEL
12457798835	MARIA VANEIDE DA SILVA FERREIRA	COMPATIVEL
16491710980	MARIANA DE FATIMA GUIMARAES	COMPATIVEL
12789121240	MARINA APARECIDA DOS SANTOS	COMPATIVEL
20785048388	MARINA KIKUCHI	COMPATIVEL
16369637360	MARINEIDE GOMES DOS REIZ	COMPATIVEL
12525318651	MARISA BERALDO	INCOMPATIVEL - RESP. CADMUT
16369656233	MARLI FERNANDA AUGUSTO	COMPATIVEL
12017749461	MAURO FELIPE	COMPATIVEL
12603079265	MICHELE APARECIDA ALVES DOS SANTOS	INCOMPATIVEL - ENQD. GRUPO/SIACI
16379553771	MICHELE CINACHI DO PRADO SANTOS	COMPATIVEL
16379553178	MICHELE CRISTINA DE CARVALHO MARQUES	INCOMPATIVEL- ENQD. GRUPO
16678213034	MICHELE CRISTINA DE OLIVEIRA	COMPATIVEL
20778560362	MICHELE DE SOUSA CEZAR	COMPATIVEL
13361571773	MILENA CRISTINA LIMA REIS	COMPATIVEL
12878046260	MIRELA MOREIRA AGUIAR SOUZA	INCOMPATIVEL- ENQD. GRUPO/ CONJ. ENQD.
16460604933	MIRIAM DALVA DOS SANTOS	COMPATIVEL
10742308534	NAILIZE APARECIDA MOREIRA	COMPATIVEL
23612052515	NAOME ROSA LAMEU SATURNINO / FABIANA LAMEU DOS SANTOS	COMPATIVEL
20677432466	NATALIA MAGALHAES SANTOS	COMPATIVEL
10849147899	NATALINA DONIZETTE RODRIGUES	COMPATIVEL
20785073471	NATHALIA NEVES DA SILVA CERDOSO	COMPATIVEL
16544590488	NATHALIA ROSA DO AMARAL / JEFFERSON CONCEICAO DE AZEVEDO	COMPATIVEL
20785126028	NATHALY MARIANE MONTEIRO	INCOMPATIVEL- ENQD.GRUPO

20782410469	NICKOLLE EVELLYN SALGADO ANDRADE	COMPATIVEL
12487571669	NILTON CESAR PACHECO	INCOMPATIVEL - PAPEL PART./ENQD. GRUPO/SICPF
12503138596	ORANIZIO PEDRO DA SILVA	INCOMPATIVEL-CADMUT/ SIACI
16544624056	PAMELA AP DE OLIVEIRA BUENO DOS SANTOS GONCALVES	COMPATIVEL
16544624692	PAMELA CRISTINA MARCELLO RIBEIRO	COMPATIVEL
16544624706	PAMELA DIAS NORONHA RODRIGUES	INCOMPATIVEL - RESP.CADMUT/SIACI
16681099182	PATRICIA DA SILVA FERREIRA	COMPATIVEL
20906982213	PATRICIA DOS SANTOS COSTA RAMOS	COMPATIVEL
16676304075	PATRICIA FARIA DE SOUZA	COMPATIVEL
12931800254	PATRICIA FERNANDA AKAHANE	REPROVADO - CAD. ÚNICO EXCLUÍDO - DESATUALIZADO A MAIS DE 48 MESES
20301447602	PATRICIA GOMES DA SILVA	COMPATIVEL
12626397239	PATRICIA GONCALVES FELIX PEREIRA OLIVEIRA	COMPATIVEL
16554598392	PATRICIA SILVA	COMPATIVEL
13084222893	PAULA ARO TAMPELI DA SILVA	COMPATIVEL
16544640329	PEDRO ANTONIO LISBOA FILHO	COMPATIVEL
16674348806	PEDRO CARLOS DA SILVA	COMPATIVEL
16598598436	POLYANNA GISELLE GUIMARAES DE JESUS	INCOMPATIVEL-ENQ.GRUPO
16682134704	RAFAEL REIS DE PAULA	REJEITADO - RESPONSABIL FAMILIAR OU CONJ. SEM CPF
12901525263	RAQUEL CARLA DEBOSSAN DOS SANTOS	COMPATIVEL
23616449266	RAQUEL PAULA ALVES DE CASTRO	INCOMPATIVEL - ENQD. GRUPO
16544672522	RAQUEL SANTOS DA SILVA	REJEITADO - CPF IRREGULAR
16544674991	RAUL DE OLIVEIRA GONCALVES	COMPATIVEL
12485253805	REGINA APARECIDA DOS SANTOS	COMPATIVEL
12427158099	REGINALDO APARECIDO MARQUES	COMPATIVEL
12610212242	REJANE RAMOS RANGEL	COMPATIVEL
23609417869	RENATA APARECIDA DOS SANTOS PEREIRA	COMPATIVEL
12851632096	RENATA DA SILVA	COMPATIVEL
16556344452	RENATA DOS SANTOS	COMPATIVEL
12340924989	RENIR MARQUES	COMPATIVEL
16621869690	RISOCLEIDE DE LIMA SILVA BARROS	COMPATIVEL
12444536039	ROBERTA FRANCO BARBOSA	INCOMPATIVEL - ENQD. GRUPO
10724554731	ROBERTO JOSE DA SILVA	COMPATIVEL
20785086654	RONALDO DA SILVA FIRMINO	INCOMPATIVEL-ENQ.GRUPO/CADMUT
10658781240	ROSA HELENA MAIA FERRAZ	INCOMPATIVEL - RESPONSABIL FAMILIAR/ SIACI E CONJ. CADMUT/ SIACI
12203291801	ROSANA DE SOUZA	COMPATIVEL
12293865144	ROSANGELA APARECIDA DA CUNHA	INCOMPATIVEL-ENQ.GRUPO/ENQD. DO PARTICIPANTE
12198372616	ROSANGELA APARECIDA MALGUEIRO	REJEITADO - CONJ CPF IRREGULAR
12591011224	ROSANGELA MARIA ALVES	COMPATIVEL
23617723736	ROSEMEIRE DE FATIMA REZENDE	INCOMPATIVEL-ENQ.GRUPO
16678689187	ROSILDA LUZIA CLARO	COMPATIVEL
12866172819	ROSIMEIRE FERNANDES	COMPATIVEL
23639052567	SABRINA LINO DA SILVA	COMPATIVEL
12942632242	SABRINA RAMOS DE OLIVEIRA	COMPATIVEL
16560875998	SAMANTA GRAZIELI MONTEIRO JESUS	COMPATIVEL
12982425264	SANDRA APARECIDA GOMES	COMPATIVEL
23654348188	SANDRA REGINA FERNANDES MARCHIORI	COMPATIVEL
12457800392	SANDRO MAURO DE SOUZA	COMPATIVEL
12706276225	SARA MARIA DE OLIVEIRA	COMPATIVEL
12396961448	SEBASTIAO CAMILLO	COMPATIVEL
12396954344	SERGIO DE SOUZA SANTOS	COMPATIVEL
23618240992	SHEILA WITNER LINO DA SILVA	COMPATIVEL
23657976910	SHIRLEY DOS SANTOS TAKEZAWA	COMPATIVEL
12425876911	SILVIA HELENA TOBIAS RAMOS	INCOMPATIVEL - ENQ. GRUPO
19026749182	SIMONE APARECIDA NEVES LEITE	COMPATIVEL
12191607618	SIMONE GALVAO DA SILVA	INCOMPATIVEL-RESP.CADMUT/SIACI
16657432133	SIMONE TEODORO	COMPATIVEL
16681115307	SOLANGE APARECIDA GRANATO	COMPATIVEL
16586807000	SOLANGE ELUSABETE DOS SANTOS	COMPATIVEL
12967342264	SOLANGE VAZ GUEDES VITORINO	COMPATIVEL
16635221434	SUELEN ALVES FERREIRA	REJEITADO CPF IRREGULAR
12116014966	SUELI DE OLIVEIRA	COMPATIVEL
16665972527	SUELI LEONEL DOS SANTOS	INCOMPATIVEL-REJEITADO CONJ. CPF IRREGULAR
16598106908	SUELLEN CRISTINA DE GODOY CHINAQUI	COMPATIVEL
20776929989	TABATA GABRIELE DE PAULA SANTOS	COMPATIVEL
20785053608	TAIS CAROLINE FERREIRA	COMPATIVEL
20782399070	TALITA DE LIMA VITAL RAMOS	REPROVADO - CAD. ÚNICO INEXISTENTE
20686284121	TAMARA PEDROZA FRANCISCO	COMPATIVEL
16554854364	TATIANE DA SILVA RIBEIRO	COMPATIVEL
23653126270	TATIANE DANIELE DA SILVA	COMPATIVEL
16598286650	TATIANE GOMES DOS SANTOS SILVA	AGUARDANDO RESPOSTA DO BANCO
20778552122	TATIANE MOTA VIANA	INCOMPATIVEL - ENQD. GRUPO/CONJ./CADMUT
12979057225	TATIANE RODRIGUES ROSA	COMPATIVEL
10413972663	TERCEIRO PEIXOTO DE OLIVEIRA	INCOMPATIVEL - ENQ. GRUPO
23606654746	TEREZINHA GOMES DA ENCARNACAO	COMPATIVEL
16580979861	THAIS KELLY GONCALVES DA SILVA	COMPATIVEL
16660997106	THANANE RAMOS	COMPATIVEL
12506684567	VALDENISO SILVA	INCOMPATIVEL-ENQ.GRUPO/CADMUT E SIACI/ CONJ. SIACI E ENQD. DO CONJ.
16580446472	VALERIA COSTA MANSO	COMPATIVEL
13004788259	VANESSA APARECIDA DE CAMPOS	COMPATIVEL
16680723966	VANESSA CRISTINA BERNARDES	REPROVADO - CAD. ÚNICO EXCLUÍDO - DESATUALIZADO A MAIS DE 48 MESES
13384209779	VANESSA DE PAULA PIMENTEL	INCOMPATIVEL - ENQD. GRUPO/CONJUGE
16620321489	VANESSA DO NASCIMENTO BARBOSA	COMPATIVEL
20785074206	VANESSA LUANA DA SILVA	COMPATIVEL
23604580303	VANESSA MITKO WATANABE	CAD. ÚNICO EXCLUÍDO - DESATUALIZADO A MAIS DE 48 MESES
20785060353	VANESSA RODRIGUES BARBOSA	COMPATIVEL
12534565674	VANETE DE SOUZA ROCHA	COMPATIVEL
16682816570	VERA LUCIA DA SILVA	COMPATIVEL
12909851240	VERA LUCIA LEITE	COMPATIVEL
12344967747	VERA LUCIA NUNES	COMPATIVEL
16597845456	VIDJAHIA EUGENIO PEIXOTO	COMPATIVEL
12630895256	VILMIRENE REGIS DO NASCIMENTO	INCOMPATIVEL - ENQD. GRUPO
12745417225	VITORIA REJANI BARB	

Sociais



QUINTA-FEIRA



1º Aniversário

Toda a felicidade do mundo para a fofinha Manuelly, que comemora seu primeiro aniversário no dia 14 de abril, recebendo todo o carinho dos pais Cristiane e Rogério Socó e demais familiares. Parabéns!

Três décadas de bons serviços

A União dos Aposentados comemorou, nesta semana, 30 anos de serviços prestados aos aposentados e pensionista da cidade. A diretoria agradece a todos que direta ou indiretamente colaboraram para sua existência e pelo bom serviço prestado à população.



Muitas felicidades!

Para o jovem Víctor Belmonte, aniversariante da quarta-feira (12). Que sua vida seja repleta de realizações e amor! São os votos da família e dos colegas do Jornal Tribuna do Norte.

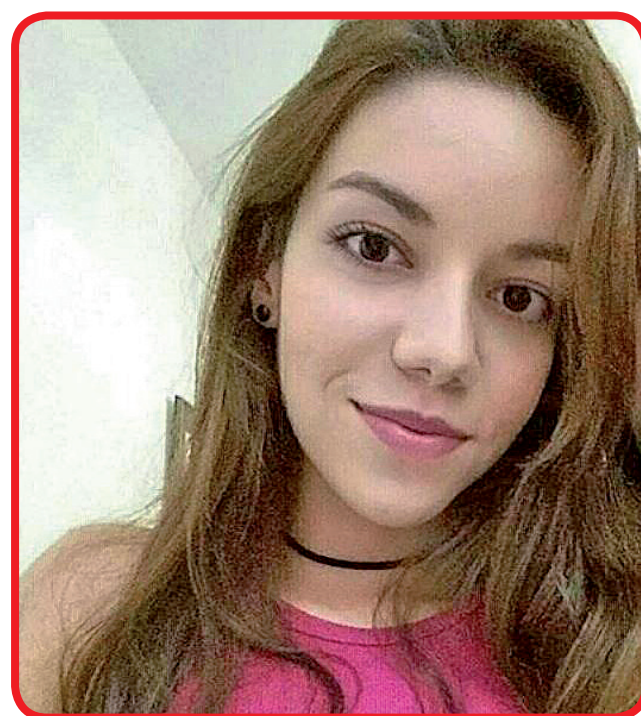

Feliz Aniversário

Parabéns para Julia Costa, aniversariante do dia 16 de abril. Recebe os cumprimentos de seus amigos e familiares. Sua mãe, Patrícia, deseja que Deus a ilumine, a abençoe e proteja em todos os dias de sua vida.

Com muito Rock

Para a jornalista Bruna Pires, aniversariante do dia 15 de abril. Ela recebe os parabéns de toda a família e dos amigos de profissão. Felicidades, Bruna, que teus dias sejam sempre embalados por boas músicas!



Bênçãos infinitas

Para o produtor audiovisual Alexandre Dias, aniversariante desta quinta-feira (13). Felicidades sem limites é o que desejam seus pais Ademir e Beth, sua filha Cecília, a 'abuelita' Vilma, familiares e amigos.



Parabéns duplo

Os parabéns também vão para o Ricardinho (dia 1º/4), e para o vice-prefeito Ricardo Piorino (dia 9). Familiares e amigos desejam felicidades, sucesso e sabedoria!



Parabéns

Para Roberto Catto de Moraes, o Robertinho (dia 5/4). Ele recebe os parabéns da esposa Marcela (Gabinete), dos filhos Maria Eduarda, Laura e Vitor, dos familiares e amigos. Felicidades!