Tribuna do Norte

Ano 135 | FUNDAÇÃO DR. JOÃO ROMEIRO | Edição 8.918

PINDAMONHANGABA | SEXTA-FEIRA | 9 A 11 DE JUNHO DE 2017

Edição comemorativa dos 135 anos

Concurso Cultural marca 135 anos do jornal e premia estudantes

A primeira edição do Concurso Cultural em celebração aos 135 anos do jornal Tribuna do Norte chegou ao fim. Foram mais de dois meses de atividades envolvendo gestores, professores e estudantes das escolas municipais e estaduais de Pindamonhangaba. E os resultados foram: 296 trabalhos entregues; alunos criativos; professores e gestores engajados; e pais e familiares envolvidos. Jéssika Isabela da Costa Diniz, da escola José Ailton Falcão, venceu a categoria "Imagem Fotográfica". Confira todos os campeões nesta edição.

PÁGINA 5

Jéssika Isabela da Costa Diniz

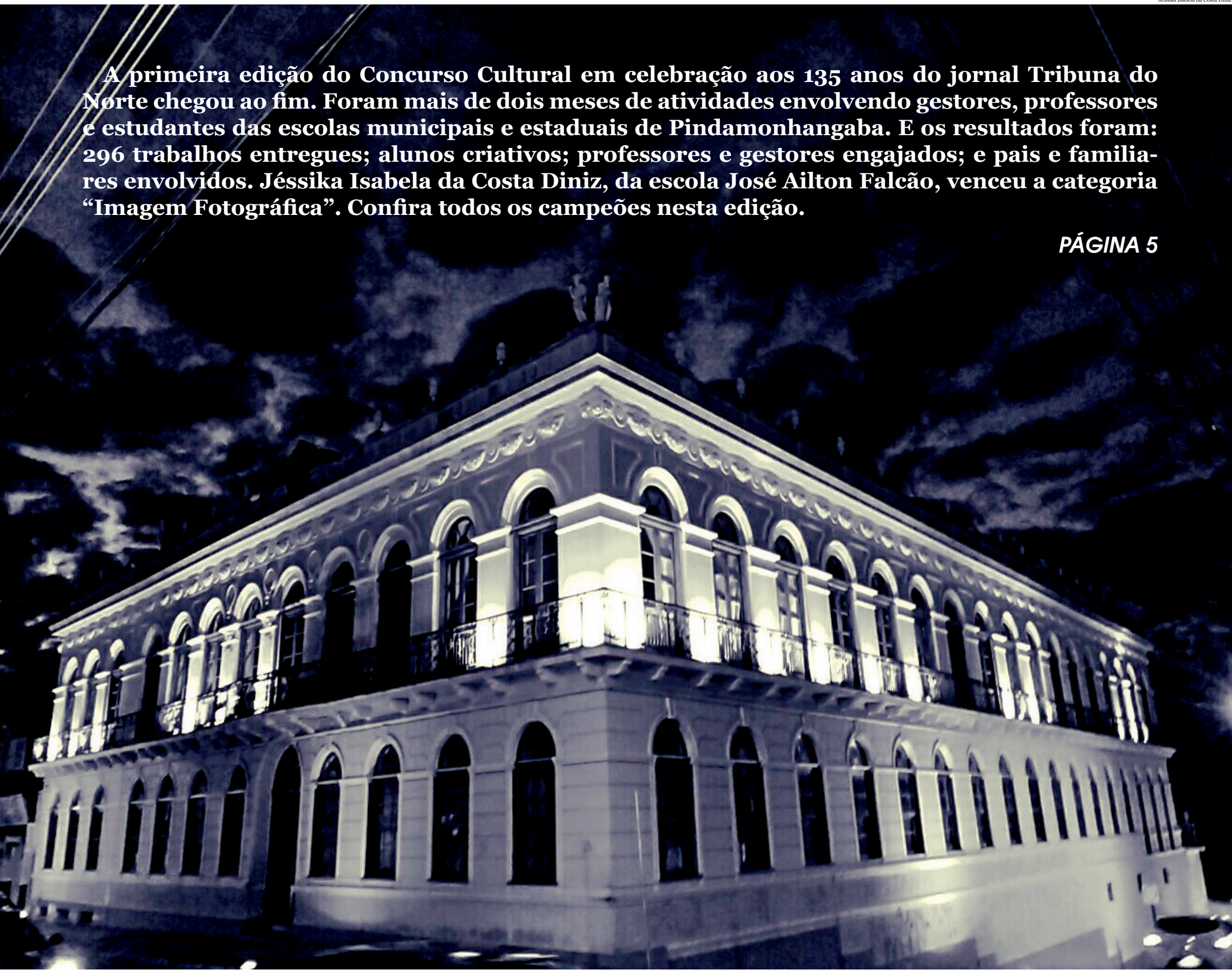

Animacão Legal vai agitar o Parque da Cidade

O 2º Animacão Legal será realizado neste sábado (10), do meio-dia às 17 horas, no Parque da Cidade. O evento contará com diversas atividades para conscientização sobre a proteção dos animais, desta vez, com a temática caipira.

Na programação estão diversas atrações, como palestra, desfile de animais com trajes típicos juninos, e feira de adoção responsável.

PÁGINA 3

CAMPANHA DO AGASALHO ESTARÁ NA PRAÇA NESTE SÁBADO

PÁGINA 3

FERROVIÁRIA SEGUE NA LUTA PELO TÍTULO DO CAMPEONATO REGIONAL DE MALHA

ESPORTES 7

Proerd forma estudantes em Moreira César

Na manhã desta sexta-feira (9), cerca de 500 estudantes do 5º ano do Ensino Fundamental (I) de escolas solicitadas de Moreira César, se formarão no Proerd (Programa Educacional de Resistência as Drogas e à Violência). O programa é desenvolvido pela Polícia Militar e aplicado em escolas públicas ou particulares, para as turmas do 5º ano do Ensino Fundamental.

PÁGINA 5

SHOPPING SEDIA FEIRA ARTE ENCANTO NO FINAL DE SEMANA

PÁGINA 3

PROJETO INCENTIVA A PRÁTICA DE ESPORTES E CONSCIÊNCIA AMBIENTAL

ESPORTES 7

PREVISÃO DO TEMPO
PINDAMONHANGABA
16º 24º
UV 6
PARCIALMENTE NUBLADO, SOL ENTRE POUCAS NUVENS
Fonte CPTEC/INPE

EDITORIAL

Competição sadia

Se participar de seletivas não é uma tarefa fácil, imagine elaborá-las! "Desenhar" e expor a ideia; buscar parceiros para entrarem junto na empreitada, convencê-los, e, depois de tudo acertado e alinhado, aguardar a adesão dos alunos.

De forma bem resumida, foi assim que surgiu a primeira edição do Concurso Cultural em celebração aos 135 anos do jornal Tribuna do Norte – que serão completados neste domingo (11). A iniciativa envolveu gestores, professores e estudantes das escolas municipais e estaduais de Pindamonhangaba.

De resultado quantitativo podemos somar 296 trabalhos entregues e dois meses de atividades. Mas os frutos qualitativos vão muito além dos números e dos muros das escolas. A começar pelo engajamento dos educadores, que abraçaram a proposta; e depois, pelo envolvimento dos pais e dos familiares na contação de história, nas referências para as memórias literárias, no acompanhamento da leitura do jornal ou simplesmente, na torcida.

O concurso acabou, mas esperamos que os bons frutos sejam colhidos ao longo dos anos. Não pela classificação de alguns – procedimento necessário –, mas pelo envolvimento de todos.

VÔLEI INFANTOJUVENIL MASCULINO JOGA PELA LIGA SOROCABANA

A equipe de voleibol masculino infantojuvenil de Pindamonhangaba vai até a cidade de Votorantim, no domingo (11), para partida válida pela Liga Sorocabana de Voleibol. A equipe enfrentará o time de Iperó, pela 9ª rodada do primeiro turno da competição.

Pindamonhangaba será representada por: Luís Otavio, Carlos Fernando, Victor Prado, João Carlos (Juh), Alisson, João Victor, Malcon, Diogo, João Pedro, Emerson e João Gabriel. Jefferson Moura, Nicolas, Rafael Augusto e Caio Henrique completam o time.

Comandada pelo técnico Alessandro Martins, a equipe é formada pelos alunos que se destacaram nas escolas de esporte da Semelp (Secretaria Municipal de Esporte e Lazer), que têm vagas abertas para crianças e adolescentes, de 7 a 17 anos de idade, nos ginásios Juca Moreira, Quadra Coberta, Araretama, CE Zito e CT Luis Caloi.

Divulgação

Os meninos de Pinda representam a cidade em Votorantim, neste domingo

Som da Terra

- O conteúdo é de inteira responsabilidade do colunista -

João Paulo Ouverney

"... EU QUERO UMA MULHER que seja diferente... Que saiba receber, que saiba ser bem-vinda, que possa dar jeitinho a tudo que fizer, que ao sorrir provoque uma covinha linda; de dia, uma menina, à noite, uma mulher ..." - Juca Chaves

ALDEIA COUNTRY Cruzeiro: 10/6 (sábado) - Banda Vale Sertanejo. Panelão de caldo de feijão na faixa. Elas vip até 0h. Transporte saindo da Rodoviária de Cruzeiro.

AMARANTO Blues Rock Bar Pinda: 9/6 (sexta 20h) – Biel Alves. 10/6 (sábado 21h) - The Best Guns N' Roses Cover.Rua São João Bosco, 235, bairro Santana.

ARENA 101 Pinda: 24/6 (sábado) - Loubet. Tell (12) 3424-7673. www.arena101.com.br.

BAR DO GAÚCHO Pinda: 10/6 (sábado 12) - Costela no Chão. César Barbosa. Estrada do Ribeirão Grande.

BAR DO RÉGIS Tremembé: Karaokê toda quinta. Som ao vivo toda sexta e sábado. Estrada Velha Tremembé-Taubaté. Tel. 3672-3224.

BELO SOL Taubaté: 17/6 (sábado 21h) - Arraiá do Severino. Banda Gold. Caldo de Jerimun (mandioca). Quentão, bolo caipira etc. Estrada das Amoreiras, perto do shopping novo.

BOTECO VINIL Pinda: 10/6 (sábado 20h) - Tiago Simonetti. 11/6 (domingo 20h) - Banda Bellator. 17/6 (sábado) - Amor Animal. Zé Ubatuba. Evento beneficente Ong Amor Animal. Av. N. Sra. do Bom Sucesso, 1.075.

CAPITÃO MOR Tremembé: 9/6 (sexta) - MPB de Mesa. 10/6 (sábado) - Movin' up (pop rock). 15/6 (quinta) - Rock.com. 16/6 (sexta) - Ventiladores. 17/6 (sábado) - Viva Las Vegas. Flash back+ temas de filmes.Bairro Jardim Bom Jesus.

CAVALGAR 2017 Pinda: 1/7 (quinta 19h) - Amigos da Dança de Taubaté. Banda Rodeio. 2/7 (sexta) - 9h - Café Tropeiro. Saída das comitivas da rotatória da Hípica Vigilato. 11h - Missa Sertaneja celebrada pelo padre Gonçalves. 12h30 - Almoço sertanejo. 19h - Show com Edy & Maycon. Tem também praça de alimentação, barracas de lanches, artesanato, roda de viola e estacionamento privado. Local: Rodovia Presidente Dutra, km 92, Hípica Fazenda do Tanque. Tel (12) 99220-4264.

CENTRO DE CONVIVÊNCIA do Idoso (CCI) Pinda: Baile todo sábado às 18h30. Para pessoas a partir de 50 anos. Sócios não pagam e não-sócios R$ 10 por baile. Av. Abel Corrêa Guimarães, Vila Rica.

CHICK NA ROÇA Taubaté: 9/6 (sexta 22h) - Lucas Esteves + Talis e Welinton + Banda Vale Sertanejo. 11/6 (domingo 21h) - Noite dos Namorados. Banda Arena + TrioMatogosso. O beijo mais demorado ganha um balde de Skolzinha. Sorteio de duas cortesias Motel do Vale. Elas e eles vip a noite toda. Estrada do Barrero.

CLUBE DO VAQUEIRO Roseira: 10/6 (sábado) – Banda Arena + Dj Toni Balada com o melhor do funk e dance music. As 10 melhores classificadas no Rabetão ganham premiação em dineiro+ combos. Mulher vip até 24h.

CLUBE DO LAZER Taubaté: Domingo: 11/6 - Rogério Gobbe e Banda. 18/6 - Banda Premium. 25/6 - Banda Alfa Vile. Quarta-feira: 14/6 - Flávio Sideral. 21/6 - Voo Livre. 28/6 - Chamego.com (Anjinho do Vale). Tel (12. Tel) 3633-5389.

ESPAÇO AGITAÍ Pinda: 9/6 (sexta 20h) – Arraiá junino Agitaí. Porções, caldinhos, pipoca e cerveja a preços simbólicos. Entrada franca. Av. Cap. João Monteiro do Amaral, 85, Mombaça.

ESPORTE CLUBE TAUBATÉ: 9/6 (sexta) – Baile Chuva de Prata. Marrom Sertanejo. Free Dancers do Prof. Evandro. Equipe de freedancers do professor Evandro.

FERROVIÁRIA Pinda: Miro & Marques. Associado não paga. Não Associado: No deck das piscinas. Homem Ingresso R$ 10 e mulher R$ 5. 16/6 (sexta 21h) - Noite dos Namorados. Cecília Militão e Banda Vale Som. Mesas já à venda no clube por R$ 30 com direito a uma porção de frios. Obs - Será no Ginásio de Esportes - 23/6 (sexta 21h) - Sexta Sertaneja. Bruno & Hyago. No deck das piscinas. 30/6 (sexta 20h) - Noite Junina com show da Banda Rodeio. No Ginásio de Esportes. Porções variadas e caldinhos sexta-feira. Mesas à vontade para quem chegar primeiro. Informações pelo telefone 2126-4426.

FESTA JUNINA DO PUJOL Pinda: 10/6 (sábado 18h) - Arraiá Solidário da EE Dr. Alfredo Pujol. Show com Bruno & Hyago. Sorteio de brindes. Convites à venda com desconto. Local: Ginásio de Esportes da Ferroviária.

FESTA JUNINA DO SOS Pinda: De 8 a 11/6 (quinta a domingo 19h) - Shows musicais todas as noites. Barracas de comes e bebes, peixinho, quadrilha, brechó etc. 11/6 (domingo 12h) - Feijoada com apresentação da orquestra de violas e violões Itaboaté.

FESTIVAL JUNINO Pinda: Confirmado para os dias 23, 24 e 25 de junho. Terá 82 barracas com comidas típicas, grupos de dança da região e shows: Sexta-feira, 23 de junho 21h30 – Show Regional – Banda 8 Segundos. Sábado, 24 de junho. 13h – Almoço ao som da Banda André e Andresa. 21h30 – Show da Banda Chapéu Brasil. Domingo, 25 de junho. 11h – Missa Sertaneja com Padre Gonçalves e Banda Gold. 13h – Almoço ao som da Banda Sarados. 15h – Banda Bruno e Yago. 19h – Show com o cantor César. 21h30 – Banda Rodeio. Também o Trem do Forró. Ingressos à venda na EFCJ a partir de 5 de junho. Local: Rodovia Dr. Caio Gomes Figueiredo, ao lado da entrada para a Pedreira Anhanguera.

FORRÓ DA ELZA Taubaté: 10/6 (sábado - Amigos Sertanejos. Flávia Borges + Cauã Rozzi + Júlio Bruto. Av. Av. César Costa, 332, Vila Aparecida. Entrada franca.

FORRÓ DO LÚCIO PAQUINHA: 10/6 (sábado) - Ney Du Vale & Grabriel. 1/7 (sábado) - Cecília Militão. Ingresso antecipado R$ 15. Tel. (12) 99708-2011.

MANGUEIRÃO Pinda: 9/6 (sexta) - Arraiá do Mangueirão. Banda Gold + Bruno & Hyago + César Barbosa. Ingresso R$ 10. Estacionamento gratuito.

PINDABAR: Segunda Sertaneja com banda ao vivo. Quarta Sertaneja: Banda ao vivo. Sexta – Roda de Samba. Sábado - Sertanejo. Domingo - Fabiano Magalhães convida.

PORCA MISÉRIA Taubaté: 10/6 (sábado) - Botafora Tequila. Buchecha. Elas vip até 0h. 14/6 (quarta véspera de feriado) - Baile Nada Santo. Yuri Martins.Rua Joaquim Távora, 80. Tel 3432-1233.

PROJETO JATAÍ Moreira César: 10/6 (sábado 17h30) - Festa junina com show sertanejo.

QUARTO DO SANTO Taubaté: 9/6 (sexta) - Até que a vodka nos separe. Diego Rocha. 17/6 (sábado) - Festa Junina do Santo. Talis e Welinton + Vitor Peloggia.

QUIOSQUE DO ZEBRINHA Pinda: 9/6 (sexta 18h) - César Barbosa.

RANCHO FELIZ Pinda: 15/6 (quinta feriado) - 1º Festival Gastronômico. Banda Trabiju.

RECANTO CAIPIRA Pinda, no Sindicato Rural: 22/6 (quinta 21h) - Zé Luiz. 29/6 (quinta 21h) - Anjinho do Vale. 10/6 (sábado 21h) - Diovane dos Teclados. 17/6 (sábado 21h) - Ney Du Val & Gabriel. 24/6 (sábado 21h) - Zé Pretinho (Astro Rei).Tel. (12) 99775-0389.

RECINTO SÃO VITO Moreira César Pinda: Domingo às 20h: 11/6 - Marquinho dos Teclados. 18/06 - Banda Gold. 25/06 - Banda D' Carlo e Roberto (de SP.Tel (12) 3642-2087.

RESTAURANTE COLMÉIA Pinda: 11/6 (domingo 12h) – César Barbosa. Todo domingo - Almoço com música ao vivo. 11/6 (domingo) - César Barbosa.

RESTAURANTE Martim Pescador (Gabriel) Pinda:Todo sábado 12h - Feijoada. Todo domingo 12h - Almoço cardápio variado e música ao vivo. Toda terça-feira 20h - Bailão Sertanejo com César Barbosa e caldinho. Ingresso e caldinho na faixa. só paga estacionamento R$ 10 por carro. 10/6 (sábado 13h) - 1º Encontro Sertanejo. César Barbosa e amigos: Jorge Santos, Andréa Soltto, Renan Soares, Thiago Santos, Antonio Marcos e Nil Guerra. Estacionamento gratuito.Marmitex e self service. Espaço para camping e churrascaria. Locação para aniversários e casamentos. Pesqueiro em reforma.Estrada do Cantagalo, bairro das Campinas, após o viaduto do bairro Cidade Nova. Telefone (12) 99651-7045 e 99169-3592.

SOS DRINKS Taubaté: 8/6 (quinta) - Baile do Yuri Martins. 24/6 (sábado 20jh) - Mc Zaac. Av. Itália, 163.

THIAGO VIANA ACÚSTICO/ Banda Análise Tributo Legião Urbana Cover. Contatos: (12) 36462516 e 992010849.

VARANDA ESPETINHOS Pinda: 9/6 (sexta) - Luana Camarah.

Fundação Dr. João Romeiro

- EXPEDIENTE -

Tribuna do Norte

Criada pela Lei Nº 1.672 de 6 de Maio de 1980 - Órgão mantenedor do Jornal Tribuna do Norte - CNPJ: 50455237/0001-35 - Prédio Domingos José Ramos Mello (Gaúcho)

PRESIDENTE DA FUNDAÇÃO E JORNALISTA RESPONSÁVEL:
Jucélia Batista Ferreira MTB Nº 57.570/SP
RESPONSABILIDADE:
Os textos assinados são de inteira responsabilidade do autor.
REDAÇÃO E BALCÃO DE ANÚNCIOS:
Praça Barão do Rio Branco, 25, Centro. Tel. (12) 3644-2077 - CEP 12.400-280 - Pindamonhangaba/São Paulo
REPRESENTANTE NACIONAL:
RGD-Comunicação S/C Ltda - Rua Duarte de Azevedo, 532 - Santana - CEP 02036-022 - São Paulo/SP - Tel./Fax: (11) 2971-1000 - (E-mail: rgdribas@uol.com.br) -
IMPRESSÃO:
S. Billota e Billota Ltda - ME - (12) 3301-5005 - Lorena/SP.

www.jornaltribunadonorte.net
contato@tribunadonorte.net

Cidade

Animacão Legal será neste sábado, no Parque da Cidade

A segunda edição do evento terá temática de Festa Junina, sorteio de brindes, desfile de pets e muitas atrações

Divulgação

Entre as atividades, o desfile de pets é uma das grandes atrações

O 2º Animacão Legal será realizado neste sábado (10), do meio-dia às 17 horas, no Parque da Cidade. O evento contará com diversas atividades para conscientização sobre a proteção dos animais, desta vez, com a temática caipira.

O evento é uma parceria entre a Prefeitura de Pindamonhangaba, por meio da Coordenadoria de Eventos, Ricardo Flores e André Nunes, e protetores da causa animal, Sayuri Ida, Sávio Durand, Ana Luísa Leite e Cida Oliveira.

Na programação, diversas atrações, como palestra com o veterinário Edson Sassaki, às 15 horas, sobre posse responsável e cuidados básicos com os animais.

Do meio-dia às 15 horas, estarão abertas as inscrições para os concursos Pet. Nesta edição, serão cinco premiações: Miss e Mister Caipirinha (é obrigatória a caracterização), Tal "Pais" Tal Pet (animais e seus donos devem estar com caracterização parecida), Mais Simpático (animal que melhor interagir durante o desfile) e Queridinho do Público (escolha da plateia).

O desfile é gratuito e todos podem participar.

O Animacão conta ainda com uma grande infraestrutura para acomodar os pets, além de exposição de diversas empresas do setor, distribuição gratuita de pipoca e algodão doce, brindes, atrações musicais e, para encerrar a semana do meio ambiente, 250 mudas serão doadas.

O evento busca conscientizar sobre os cuidados com os animais, além de incentivar a adoção responsável. Para participar, as pessoas podem doar 1 quilo de ração que será repassado para protetores, que recolhem os animais de rua. As pessoas que levarem animais para doação terão que preencher uma ficha, os bichinhos com menos de quatro meses não precisam ser castrados, e os adotantes pagam uma taxa referente à castração, já os que tiverem acima de quatro meses, é obrigatório estarem castrados.

Regras para adoção e doação

Protetores, associações e munícipes que tiverem animais para adoção: Os animais deverão ser levados saudáveis e higienizados; cães machos e fêmeas a partir do 5º mês e felinos machos e fêmeas a partir do 4º mês deverão estar castrados e menores que essas idades só serão doados mediante pagamento de taxa referente à castração, feita pelo candidato à adoção. Os tutores ou responsáveis serão cadastrados e assinarão termo de responsabilização e deverão ficar no recinto com os animais até que sejam doados ou até o final do evento. A doação dos animais passará, obrigatoriamente, por aprovação do Grupo Adote.

Para adoção: antes de adotar, deverá analisar seu tempo, disposição, finanças, espaço, paciência, saúde, outros membros da família, outros animais da casa etc. Ser maior de idade e apresentar documento de identidade.

Cultura e Turismo estarão de casa nova a partir de segunda-feira

O Departamento de Cultura e o Departamento de Turismo da Prefeitura estão de mudança para suas novas sedes, até o final desta semana e, a partir de segunda-feira (12), estarão atendendo em novos endereços.

A Cultura vai ter sua nova sede no Palacete 10 de Julho, que fica na rua Deputado Claro César, 33, centro. Quem também estará no novo local é a Academia Pindamonhangabense de Letras. O Departamento de Cultura ficará no primeiro andar e a APL terá sua sede no térreo.

Já o Departamento de Turismo terá sua nova sede no prédio onde atualmente funcionam a Cati e o Departamento de Agricultura da Prefeitura, na avenida Nossa Senhora do Bonsucesso.

Os telefones permanecem os mesmos: Departamento de Cultura, 3642-1080, e Departamento de Turismo, 3643-1761.

Feira de Artesanato Arte Encanto será no Shopping neste final de semana

A quarta edição da Feira de Artesanato Arte Encanto será realizada neste final de semana no Shopping Pátio Pinda. Essa será uma ótima oportunidade para comprar o presente do namorado ou namorada, com o melhor do artesanato produzido pelos artistas de Pindamonhangaba.

A feira será realizada no sábado (10) e no domingo (11), das 14 às 22 horas. Na ocasião, 50 artesãos de Pindamonhangaba apresentarão uma série de trabalhos, nas mais diversas modalidades de artesanato, para agradar a todos os públicos.

Divulgação

Essa será a segunda edição da Feira Arte Encanto no Shopping

Para participar das feiras do Arte Encanto, os artesãos precisam ser cadastrados na Sutaco e no Departamento de Turismo da Prefeitura, que organiza a estrutura necessária para a participação nas feiras, como tendas e mesas expositoras.

As feiras Arte Encanto têm ainda caráter solidário, pois para estar nas feiras, os artesãos realizam doações para o Fundo Social de Solidariedade. Nesta quarta edição, cada artesão doou um pacote de fralda geriátrica, que será doado às instituições assistenciais da cidade.

CAMPANHA DO AGASALHO ESTARÁ NA PRAÇA NESTE SÁBADO

Divulgação

Algumas das peças recebidas na campanha deste ano, que já estão sendo contadas e organizadas

A equipe de arrecadação da Campanha do Agasalho 2017 estará na praça Monsenhor Marcondes neste sábado (10), das 8 às 11 horas, recebendo as doações de todas as pessoas que quiserem colaborar e ajudar os mais necessitados.

A arrecadação de agasalhos, cobertores e até calçados visando o inverno deste ano, está sendo coordenada pelo Fundo Social de Solidariedade de Pindamonhangaba, em parceria com a Sabesp, Exército e vários outros parceiros. A coleta nos bairros terminou na terça-feira (6), com grande adesão dos moradores de Pinda, mas a campanha continua!

Além da praça, foram distribuídas caixas de coleta em 35 pontos da cidade, entre comércio, escolas, delegacias, sede da Prefeitura, sede do Fundo Social e sede da Subprefeitura de Moreira César. A listagem completa com os locais que estão recebendo arrecadações está no site da Prefeitura: www.pindamonhangaba.sp.gov.br.

A equipe de voluntários já iniciou a contagem dos agasalhos arrecadados, que estão guardados na sede do Fundo Social e no prédio da central de conselhos, na avenida Albuquerque Lins. As peças serão todas contadas e organizadas, antes de serem entregues para as instituições assistenciais da cidade.

A Campanha do Agasalho 2017 segue até o final deste mês de junho em Pindamonhangaba.

Poder Legislativo

Câmara confirma saída do CISAMU e apoia Programa que prioriza entrega de medicamentos à população

Sem emendas, Programa de Dispensação Gratuita de Medicamentos, também chamado de "Farmácia Solidária" foi aprovado; vereadores referendaram, ainda, o desligamento do município do Consórcio do SAMU de Taubaté

ROBSON MONTEIRO

Com ampla e forte participação da população e autoridades nas galerias, a 19ª Sessão Ordinária realizada nesta segunda-feira, dia 05 de junho, no Plenário "Dr. Francisco Romano de Oliveira" foi considerada tranquila e produtiva com a aprovação de 03 Projetos de Leis, dos quais 2 estavam relacionados na Ordem do Dia e o terceiro que foi incluído na pauta de votação após os trâmites legais e regimentais.

Farmácia Solidária

Após ser adiado por duas vezes, o Plenário da Câmara de Pindamonhangaba garantiu nesta sessão ordinária a aprovação – por unanimidade – do Projeto de Lei nº 69/2017, do Poder Executivo, que "Institui no município de Pindamonhangaba o Programa de Dispensação Gratuita de Medicamentos à população carente – Farmácia Solidária – e autoriza o Poder Executivo, com a participação do Fundo Social de Solidariedade de Pindamonhangaba, a celebrar convênio com as instituições de ensino de farmácia, entidades de classe correspondentes e entidades governamentais e não governamentais". Na sexta-feira, dia 02 de junho, havia sido protocolada uma Emenda Modificativa, mas ela sequer foi apreciada pelos vereadores durante sessão, uma vez que não entrou na pauta de discussões por não conter o mínimo de assinaturas para a inclusão na Ordem do Dia. Somente cinco vereadores assinaram o documento, quando o mínimo necessário era 8.

Com isso e após a sanção do Prefeito, Pindamonhangaba terá o Programa de Dispensação Gratuita de Medicamentos, também chamado de Farmácia Solidária que é, essencialmente destinado à população carente, em caráter complementar ao Programa de Assistência Farmacêutica da Secretaria Municipal da Saúde e Assistência Social. O programa prevê a distribuição, com assistência farmacêutica, de medicamentos não padronizados pela rede pública de serviços de saúde do município aos usuários do Sistema Único de Saúde que, comprovadamente, não tenham condições econômicas para suportar seus custos. Entre outras atividades, o Programa também deverá realizar campanhas institucionais de arrecadação de medicamentos junto a laboratórios, distribuidores de medicamentos, estabelecimentos comerciais de fármacos, profissionais da área médica e população em geral; promover campanhas de conscientização da população sobre o uso de medicamentos e os riscos da automedicação e organizar pesquisas e levantamento de dados sobre a utilização de medicamentos pela população, a fim de orientar e subsidiar as ações governamentais para a aquisição de medicamentos e adoção de outras medidas para a otimização dos serviços prestados.

O programa visa, ainda, fomentar a participação da sociedade civil, organizações governamentais e não governamentais nas ações de saúde comunitária; cadastrar e acompanhar usuários de medicação contínua, portadores de moléstias crônicas; promover ações de educação sanitária à população e estimular a ação reversa, ou seja, recebimento de medicação vencida para o descarte, a fim de evitar a contaminação do meio-ambiente.

Com o apoio técnico da Secretaria Municipal da Saúde e Assistência Social, o Fundo Social de Solidariedade de Pindamonhangaba irá realizar o gerenciamento do programa instituído pelo município.

Na estrutura funcional do Programa "Farmácia Solidária" haverá a implantação de unidades de atendimento, sendo uma farmácia central situada nas dependências de um prédio público adequado para o funcionamento e unidades de extensão descentralizadas que funcionarão em regiões estratégicas do município. As unidades deverão funcionar mediante efetiva atuação de assistência farmacêutica e em conformidade com as diretrizes do Conselho Regional de Farmácia e da legislação vigente.

Foto: Divisão de Comunicação/CVP

Com o apoio dos vereadores, Farmácia Solidária já é realidade na cidade e Pindamonhangaba deixou o Consórcio CISAMU de Taubaté

Ao justificar o pedido de aprovação, o Executivo observou que "o projeto apresenta uma inovação para o município no que se refere à coleta, distribuição e uso de medicamentos, revestindo-se, portanto, de grande utilidade pública".

Segundo a Prefeitura, o "Farmácia Solidária" representará para a população um novo meio de obtenção de medicamentos. "A obtenção dos medicamentos disponibilizados de forma gratuita será regulamentada pela Secretaria Municipal de Saúde e Assistência Social, a qual, dentre outras exigências, requisitará o prévio cadastro do usuário, condicionado à apresentação de receitas médicas, comprovante de residência e documentos pessoais - Carteira de Identidade - e número de cadastro no Sistema Único de Saúde", explicou o Chefe do Poder Executivo em mensagem ao Legislativo.

Cargos Comissionados

O segundo item da Ordem do Dia foi o Projeto de Lei nº 59/2017, também do Poder Executivo, que "Altera a Lei Ordinária nº 5.995, de 05 de janeiro de 2017". A Lei a que se refere este projeto é a que define a estrutura organizacional da Prefeitura Municipal de Pindamonhangaba e cria os cargos de provimento em comissão e funções gratificadas. O plenário aprovou o projeto por 5 votos a quatro. Os votos contrários foram dos vereadores Rafael Goffi e Roderley Miotto (ambos do PSDB), Renato Nogueira Guimarães – Renato Cebola (PV) e Ronaldo Pinto de Andrade – Ronaldo Pipas (PR). O vereador Janio Ardito Lerario (PSDB) esteve ausente da reunião plenária.

Com a aprovação dos parlamentares, o parágrafo único ao artigo 1º da Lei nº 5.995, de 05 de janeiro de 2017, que passa a vigorar com a seguinte redação: "Parágrafo único. Fica reservado um percentual mínimo de 20% (vinte por cento) dos cargos em comissão para serem preenchidos exclusivamente por servidores de carreira."

Na mensagem nº 08/2017, encaminhada à Câmara de Pindamonhangaba, o prefeito explica que "o Projeto de Lei em anexo que tem por objeto a fixação da proporção dos cargos comissionados cujo preenchimento é destinado exclusivamente aos servidores de carreira do quadro do funcionalismo público municipal". Segundo o Executivo, o respaldo legal encontra-se na Constituição Federal, artigo 37, incisos II e V. "Com efeito, traçando um paralelo das prescrições contidas na Constituição Federal com a realidade da atual estrutura administrativa do Município de Pindamonhangaba, cremos que o percentual contido no bojo do Projeto de Lei anexo à presente mensagem é justo e razoável. Isso porque, atualmente, o Executivo dispõe de apenas 73 cargos comissionados (bem menos da metade do que existia antes da aprovação da Lei n.º 5.995/2017), de forma que a estrutura administrativa é bastante enxuta", relata o prefeito em sua mensagem.

CISAMU

Com as assinaturas regimentais, o Projeto de Lei nº 86/2017 que "Dispõe sobre a saída do município de Pindamonhangaba do Consórcio Intermunicipal do Serviço de Atendimento Móvel de Urgência do Vale do Paraíba e da Região Serrana - CISAMU e dá outras providências" foi incluído na Ordem do Dia. O plenário manifestou-se favorável à sua aprovação pela totalidade dos votos dos vereadores presentes.

Desta forma, Pindamonhangaba foi autorizada pela Câmara a retirar-se do Consórcio Intermunicipal do Serviço de Atendimento Móvel de Urgência do Vale do Paraíba e da Região Serrana — CISAMU. A medida foi adotada como base na Lei Federal n.º 11.107, de 6 de abril de 2005, no Decreto Federal n.º 6.017, de 17 de janeiro de 2007, bem como na Lei Municipal n.º 5.840, de 10 de novembro de 2015.

Ao explicar o seu pedido de retirada do CISAMU, o Prefeito argumentou que "desde o começo do ano que a Secretaria de Saúde e Assistência Social tem exposto a situação operacional e financeira que permeia o CISAMU e dentre inúmeros problemas relatados, mereceram atenção aqueles atinentes às limitações orçamentárias destinadas à execução do consórcio, agravadas pela dívida deixada pela gestão passada referente aos meses de novembro e dezembro/2016, perfazendo o montante de R$ 797.133,56".

Segundo o Executivo, "neste cenário de mau planejamento e de insuficiência de recursos, foi feita uma análise criteriosa acerca dos termos pactuados, ocasião em que se verificou que os valores ajustados estavam muito além da realidade orçamentária do município. Além disso, a Secretaria da Fazenda apontou que a dotação orçamentária destinada ao CISAMU para todo exercício de 2017 foi fixada em apenas R$ 100.000,00, ou seja, os valores postos para serem utilizados durante 1 ano não tinham lastro suficiente para cobrir, sequer, 10 dias dos serviços prestados pelo consórcio", concluiu o prefeito.

EXPEDIENTE

O conteúdo editorial desta página é de inteira responsabilidade da Divisão de Comunicação da Câmara de Vereadores de Pindamonhangaba.

17ª Legislatura - 2017/2020
Mesa Diretora 2017/2018:
Vereadores Carlos Moura - Magrão (Presidente), Osvaldo Macedo Negrão - Prof. Osvaldo (1º vice-presidente), Renato Nogueira Guimarães - Renato Cebola (2º vice-presidente), Roderley Miotto Rodrigues (1º secretário) e Ronaldo Pinto de Andrade - Ronaldo Pipas (2º secretário).

Vereadores:
Antonio Alves da Silva - Toninho da Farmácia,
Felipe Francisco César Costa - FC, Gislene Cardoso - Gi,
Janio Ardito Lerario, Jorge Pereira Alves - Jorge da Farmácia
e Rafael Goffi Moreira.

Divisão de Comunicação:
Assistentes de Imprensa Parlamentar:
Luiz Carlos Pinto - MTb 32.783
(12) 3644-2279 - comunicacao@camarapinda.sp.gov.br
Robson Luís Monteiro - MTb 18.021
(12) 3644-2275 - imprensa@camarapinda.sp.gov.br

Câmara de Vereadores de Pindamonhangaba
Plenário "Dr. Francisco Romano de Oliveira"
Rua Alcides Ramos Nogueira, 860 - Mombaça
CEP 12400-900 - Pindamonhangaba/SP
(12) 3644-2250

www.pindamonhangaba.sp.leg.br

A Transparência dos Atos do Legislativo de Pindamonhangaba na tela da sua TV!

TV Câmara Pindamonhangaba
Informação com Responsabilidade

Acompanhe as transmissões das sessões ordinárias às segundas-feiras, a partir das 18 horas

Operadora NET - canal 4

Pela internet acesse:

www.pindamonhangaba.sp.leg.br/institucional/tv-camara

Câmara de Vereadores de Pindamonhangaba

ORDEM DO DIA

19ª Sessão Ordinária do ano de 2017, a realizar-se no Palácio Legislativo "Dr. Geraldo José Rodrigues Alckmin", no próximo dia 12 de junho de 2017, segunda-feira, às 18h.

MATÉRIAS DE DISCUSSÃO E VOTAÇÃO

I. Veto n° 01/2017, do Poder Executivo, que "Comunica VETO ao Autógrafo n° 14/2017 que institui a Semana da Virada Cultural no Município de Pindamonhangaba" (Projeto de Lei n° 35/2017).

II. Projeto de Resolução n° 06/2017, do Vereador Rafael Goffi Moreira, que "Dispõe sobre a criação da FRENTE PARLAMENTAR MUNICIPAL DE DEFESA DOS DIREITOS DA CRIANÇA E DO ADOLESCENTE, com o objetivo de defender e garantir políticas públicas de proteção e defesa dos direitos das crianças e dos adolescentes, no âmbito do município de Pindamonhangaba, e dá outras providências".

III. Proposta de Emenda à Lei Orgânica do Município n° 01/2017, dos Vereadores Rafael Goffi Moreira, Renato Nogueira Guimarães – Renato Cebola, Gislene Cardoso – Gi, Carlos Moura – Magrão e Felipe César, que "Acrescenta o artigo 136-A na Lei Orgânica do Município de Pindamonhangaba, instituindo o Orçamento Impositivo". **(1ª votação)**

Pindamonhangaba, 07 de junho de 2017.

Vereador Carlos Moura - Magrão
Presidente

Pronunciamentos Pessoais: conforme inscrição dos Senhores Vereadores no livro próprio.

Cidade

Jéssika Isabela da Costa Diniz, da escola José Aylton Falcão, venceu a categoria "Imagem Fotográfica"

Solenidade de entrega dos prêmios do Concurso Cultural aconteceu na quinta (8)

A primeira edição do Concurso Cultural em celebração aos 135 anos do jornal Tribuna do Norte chegou ao fim. Foram mais de dois meses de atividades envolvendo gestores, professores e estudantes das escolas municipais e estaduais de Pindamonhangaba. E os resultados foram: 296 trabalhos entregues; alunos criativos; professores e gestores engajados; e pais e familiares envolvidos.

Ao todo, o concurso recebeu 56 redações; 105 desenhos e 135 imagens fotográficas – e a vencedora desta categoria foi Jéssika Isabela da Costa Diniz, do 3º ano do Ensino Médio, da Escola Estadual José Aylton Falcão, o Caic. O segundo lugar foi para aluna Francine Duarte Cypriano, do 3º ano, da Escola Estadual Dr. Alfredo Pujol. Alessandra Cristina Galvão Rocha, do 3º ano, também da escola José Aylton Falcão, conquistou o terceiro lugar.

Jéssika Isabela da Costa Diniz

Entre as 135 imagens, esta alcançou a maior média na pontuação da categoria

PARCERIAS

Para a realização do concurso, a Fundação contou com a colaboração dos parceiros: Academia de Desenho Imago; Acip; Churrascaria Gramado; CNA Pinda; CNC Profissionalizantes; Fabad; Fatea; Fenomenal Jeans; Gonzaga Som; Loja Eclipse; Livraria Gadal; Nova Oxy Academia; Nova Impressão; O Lojão Magazine; Ótica Diniz; Ótima FM; Pap Cop Papelaria; Prefeitura de Pindamonhangaba; Rádio Difusora e Unitau.

CONFIRA A CLASSIFICAÇÃO GERAL:

Categoria Desenho
1º Lugar: *José Adelino Nascimento - 1º ano - Escola Odete Corrêa Madureira*
2º Lugar: *Karyn Silva, 2º ano - Escola Odete Corrêa Madureira*
3º Lugar: *Benedito Pereira Neto - 2º ano - Escola Arthur de Andrade*

Categoria Redação
1º Lugar: *Daniel Rosário da Silva - 5º ano - Escola Mário Antônio Bonotti*
2º Lugar: *Soraia Machado - 5º ano - Escola Odete Corrêa Madureira*
3º Lugar: *Ana Letícia Fernandes - 5º ano - Escola Mário Antônio Bonotti*

Categoria Poemas e Trova
1º Lugar: *Ludimili dos Santos Ribeiro - 6º ano - Escola Deputado Claro César*
2º Lugar: *Débora Cristina dos Reis - 6º ano - Escola Deputado Claro César*
3º Lugar: *Raphael Tineu V. da Silva - 7º ano - Escola Iolanda Vellutini*

Categoria Memórias Literárias
1º Lugar: *Emilly Rodrigues Alves - 8º ano - Escola Alexandrina Gomes*
2º Lugar: *Vitória Bezerra de Souza - 8º ano - Escola Alexandrina Gomes*
3º Lugar: *Ritchele Rodrigues - 8º ano - Escola Alexandrina Gomes*

A solenidade de premiação aconteceu na quinta-feira (8), no Teatro Galpão, e recebeu além dos alunos e educadores, familiares e autoridades.

Confira na próxima edição, matéria especial sobre a premiação dos finalistas.

BOSQUE DA PRINCESA TERÁ CONTAÇÃO DE HISTÓRIAS NESTE DOMINGO

Neste domingo (11), o Bosque da Princesa recebe mais uma contação de histórias, com os artistas Mauro Morais e Laila Gama, que estão realizando a atividade todos os domingos deste mês.

O projeto de contação de histórias, organizado pelo Departamento de Cultura da Prefeitura, é realizado todos os domingos, próximo ao coreto, sempre às 15 horas.

Com entrada gratuita, a contação de histórias acontece cada mês com um artista da cidade, de acordo com o chamamento público da Cultura vigente para este ano.

Crianças de todas as idades estão convidadas a participar!

Facebook

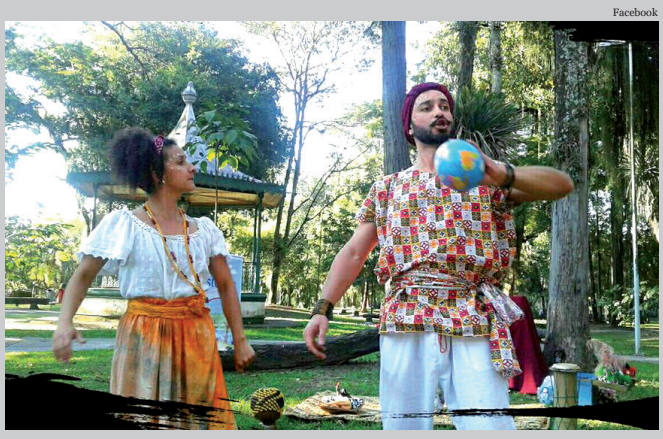

Os artistas Mauro Morais e Laila Gama farão a contação de histórias todos os domingos de junho, no Bosque

Proerd forma estudantes em Moreira César

COLABOROU COM O TEXTO: JOYCE DIAS
***

Na manhã de sexta-feira (9), cerca de 500 estudantes do 5º ano do Ensino Fundamental (I) de escolas solicitadas de Moreira César, estarão se formando no Proerd (Programa Educacional de Resistência as Drogas e à Violência), que tem o intuito de encorajar as crianças, em idade escolar, a ampliar suas alternativas para evitarem o uso de drogas e à prática de violência.

O programa é desenvolvido pela Policia Militar e é aplicado em escolas solicitadas, sejam elas públicas ou particulares, para as turmas do 5º ano do Ensino Fundamental (I). Em Moreira César, que é a primeira turma de 2017, nove escolas estão recebendo o programa que durante dez semanas os instrutores, cabos PMs Gonzaga e Maristela, aplicaram em curso para os estudantes.

O curso constou de uma aula por semana, com duração de 50 minutos cada. Sendo que, em cada aula, é aplicada uma lição. No total, os alunos recebem dez lições que estimulam o autoconhecimento, autogerenciamento, tomada de decisão segura, habilidades de comunicação, relacionamentos interpessoais e capacidade de lidar com desafios e responsabilidades.

Luis Cláudio/Portal R3

Cerca de 500 alunos irão se formar nesta sexta, no "Zito"

No final acontece a formatura em que os estudantes declaram publicamente a decisão de dizer não às drogas. A formatura será nesta sexta-feira (9), ás 10 horas, no Centro Esportivo José Ely de Miranda "Zito", em Moreira César. Estarão presentes os alunos que participaram do programa e seus respectivos responsáveis, autoridades locais e a banda da Policia Militar de São José dos Campos.

Os estudantes participaram também, como prova final, de um concurso de redação do qual os melhores textos serão premiados durante a formatura. Os alunos que se destacaram foram: 1º lugar - Victória Miranda de Oliveira (Escola Municipal Prof. Joaquim Pereira da Silva); 2º lugar - Beatriz Monteiro de Moura Camargo (Centro Educacional Sesi); 3º lugar - Jeniffer Kelly Santos (Escola Municipal Professora Rachel de Aguiar Loberto).

"Estamos contando com a presença de todos os pais e responsáveis, para que eles valorizem seus filhos neste momento tão importante para o desenvolvimento de uma criança consciente e livre das drogas", declara o instrutor do Proerd, cabo PM Gonzaga, ao explicar suas expectativas para a formatura, que celebrará também dezoito anos da realização do programa em Pindamonhangaba.

PREFEITURA MUNICIPAL DE PINDAMONHANGABA
ESTADO DE SÃO PAULO

PORTARIA GERAL Nº 4.860, DE 24 DE MAIO DE 2017.

Isael Domingues, Prefeito do Município de Pindamonhangaba, no uso de suas atribuições legais, Resolve
Art. 1º Retificar o art. 1º da Portaria Geral nº 4.851, de 05/05/2017, onde se lê "Tânia Maria de Oliveira D´avilla" leia-se "Tânia Aparecida de Oliveira D'Avila"
Art. 2º Esta portaria entra em vigor na data de sua publicação.
Pindamonhangaba, 24 de maio de 2017.

Isael Domingues
Prefeito Municipal
João Carlos Muniz
Secretário da Fazenda e Orçamento
Ricardo Alberto Pereira Piorino
Secretário de Gestão e Articulação Política
Registrada e publicada na Secretaria de Municipal de Negócios Jurídicos em 24 de maio de 2017.
Anderson Plínio da Silva Alves
Secretário de Negócios Jurídicos

PREFEITURA MUNICIPAL DE PINDAMONHANGABA
ESTADO DE SÃO PAULO

LEI Nº 6.027, DE 25 DE MAIO DE 2017.

Dispõe sobre a doação de área para a empresa BONTAZ CENTRE DO BRASIL INDÚSTRIA E COMÉRCIO DE AUTOPEÇAS LTDA, e dá outras providências.

Isael Domingues, Prefeito do Município de Pindamonhangaba, faz saber que a Câmara de Vereadores de Pindamonhangaba aprova e ele promulga a seguinte Lei:

Art. 1° Fica o Chefe do Executivo Municipal autorizado a doar à empresa BONTAZ CENTRE DO BRASIL INDÚSTRIA E COMÉRCIO DE AUTOPEÇAS LTDA, parte do lote n° 01, da Quadra "C", do Loteamento denominado "Industrial Feital", situado nesta cidade, no bairro do Feital, medindo 4.107,89 m2 (quatro mil e cento e sete metros e oitenta e nove decímetros quadrados), conforme descrições a seguir: "área remanescente, composta de parte do lote n° 01, da Quadra "C", do Loteamento denominado "Industrial Feital", situado nesta cidade, no bairro do Feital, com frente para a Rua José Ayrton Machado, medindo 38,69 m (trinta e oito metros e sessenta e nove centímetros); do lado direito, de quem da referida rua olha para o imóvel, mede 100,02 m (cem metros e dois centímetros), com ângulo interno de 90°00'46", confrontando com o lote 02; do lado esquerdo mede 100,14 m (cem metros e quatorze centímetros), com ângulo interno de 92°42'42", confrontando com o terreno desmembrado do lote n° 01 e nos fundos mede 43,45 m (quarenta e três metros e quarenta e cinco centímetros), com ângulo interno à esquerda de 87°16'32" e à direita de 90°00'00", confrontando com a Área Verde "02", encerrando a área de 4.107,89 m2 (quatro mil, cento e sete metros e oitenta e nove decímetros quadrados). Cadastrado na Prefeitura Municipal sob a sigla n° SE-14-05-01-003-00.

Parágrafo único. A área descrita no caput será doada com o objetivo único de implantação das instalações da BONTAZ CENTRE DO BRASIL INDÚSTRIA E COMÉRCIO DE AUTOPEÇAS LTDA.

Art. 2° A Empresa donatária obriga-se a dar início às obras de implantação em 06 (seis) meses, contados a partir da liberação pela Prefeitura, e a concluir a instalação no prazo estabelecido no cronograma físico-financeiro de obras, sob pena de assim não procedendo, reverter a área doada ao patrimônio municipal, independentemente de indenização a qualquer título ou de qualquer providência judicial ou extrajudicial.

Parágrafo único. A área a ser construída será de 2.150,00 m2 (dois mil e cento e cinquenta metros quadrados), realizada em 02 fases, conforme cronograma apresentado.
Art. 3° Interrompidas as atividades da empresa por 12 (doze) meses, consecutivos ou não, reverterá a área doada ao patrimônio municipal, independentemente de indenização a qualquer título ou de qualquer providência judicial ou extrajudicial.

Art. 4° Da escritura de doação deverá constar cópia integral desta Lei, sendo que a doação far-se-á de acordo com o que preceitua a Lei n° 5.602, de 19 de dezembro de 2013 e seus respectivos regulamentos.

Art. 5° Esta lei entra em vigor a partir da data de sua publicação.

Pindamonhangaba, 25 de maio de 2017.

Isael Domingues
Prefeito Municipal
João Carlos Muniz
Secretário da Fazenda e Orçamento
Ricardo Alberto Pereira Piorino
Secretário de Gestão e Articulação Política
Registrada e publicada na Secretaria de Negócios Jurídicos em 25 de maio de 2017.
Anderson Plínio da Silva Alves
Secretário de Negócios Jurídicos
zSNJ/app/Projeto de Lei nº 71/2017

PREFEITURA MUNICIPAL DE PINDAMONHANGABA
ESTADO DE SÃO PAULO

LEI Nº 6.026, DE 18 DE MAIO DE 2017.

Denomina a Avenida 02 (dois) do Loteamento Residencial e Comercial Flamboyant localizado no Bairro Socorro –Pindamonhangaba/SP de Avenida Benedito Rodrigues Garcia (Ex Combatente FEB).
(Projeto de Lei nº 49/2017, de autoria do Vereador Carlos Moura - Magrão)

Isael Domingues, Prefeito do Município de Pindamonhangaba, faz saber que a Câmara de Vereadores de Pindamonhangaba aprova e ele sanciona e promulga a seguinte Lei:

Art. 1º Fica denominada de BENEDITO RODRIGUES GARCIA (EX COMBATENTE FEB), a Avenida 02 (dois) do Loteamento Residencial e Comercial Flamboyant, localizado no Bairro Socorro, no município de Pindamonhangaba/SP.

Art. 2º Esta Lei entra em vigor na data de sua publicação.

Pindamonhangaba, 18 de maio de 2017.

Isael Domingues
Prefeito Municipal
Urbano Reis Patto Filho
Secretário de Infraestrutura e Planejamento
Ricardo Alberto Pereira Piorino
Secretário de Gestão e Articulação Política
Registrada e publicada na Secretaria de Municipal de Negócios Jurídicos em 18 de maio de 2017
Anderson Plínio da Silva Alves
Secretário de Negócios Jurídicos

PREFEITURA MUNICIPAL DE PINDAMONHANGABA
ESTADO DE SÃO PAULO

DECRETO Nº 5.423, DE 23 DE MAIO DE 2017.

Altera a representação da Sala Municipal de Comando e Controle para intensificar as ações de mobilização e combate ao mosquito aedes aegypti.

Isael Domingues, Prefeito do Município de Pindamonhangaba, no uso de suas atribuições legais e conforme Decreto nº 5.298, de 24 de março de 2016 que instituiu a Sala Municipal de Comando e Controle para intensificar as ações de mobilização e combate ao mosquito aedes aegypti,

DECRETA:

Art. 1º Fica alterada a composição Sala Municipal de Coordenação e Combate, passando a vigorar com os seguintes representantes:

I - Secretaria Municipal da Saúde e Assistência Social
Valéria dos Santos

II - Secretaria Municipal de Educação e Cultura
Júlio César Augusto do Valle

III - Secretária Municipal de Serviços Públicos
Josué Bondioli Júnior

IV - Secretaria Municipal de Habitação, Meio Ambiente e Regularização Fundiária
Marcus Vinícius Faria Carvalho
V - Secretaria Municipal de Administração
Fabrício Augusto Pereira

VI – Secretaria Municipal da Fazenda e Orçamento
João Carlos Muniz

VII – Secretaria Municipal de Desenvolvimento Econômico
Marcelo Ribeiro Martuscelli

VIII – Secretaria Municipal de Gestão e Articulação Política
Ricardo Alberto Pereira Piorino

IX – Secretaria Municipal de Infraestrutura e Planejamento
Urbano Reis Patto Filho

X – Secretaria Municipal de Esporte e Lazer
Everton Chinaqui de Sousa Lima

XI – Secretaria Municipal de Proteção e Bem-Estar ao Cidadão
José Sodário Viana

XII – Secretaria Municipal de Negócios Jurídicos
Anderson Plínio da Silva Alves

XIII – Subprefeitura Distrital de Moreira César
Nilson Luiz de Paula Santos

XIV – Defesa Civil
Miguel Vieira Machado

XV – Santa Casa de Misericórdia de Pindamonhangaba
Fernanda Maciel Marques (Diretora de Enfermagem)

XVI– Hospital 10 de Julho
Anna Paula de Oliveira Barros Cataldi (Enfermeira do Serviço de Controle de Infecção Hospitalar – SCIH)

Parágrafo único. A participação dos membros da Sala Municipal de Comando e Controle (SMCC) será considerada relevante serviço prestado.

Art. 2º Este Decreto entra em vigor na data de sua publicação.

Pindamonhangaba, 23 de maio de 2017.

Isael Domingues
Prefeito Municipal
Valéria dos Santos
Secretária de Saúde e Assistência Social
Ricardo Alberto Pereira Piorino
Secretário de Gestão e Articulação Política
Registrada e publicada na Secretaria de Municipal de Negócios Jurídicos em 23 de maio de 2017.
Anderson Plínio da Silva Alves
Secretário de Negócios Jurídicos

PREFEITURA MUNICIPAL DE PINDAMONHANGABA
EDITAL DE NOTIFICAÇÃO

CONTROLE 121/17 - LIMPEZA

A Prefeitura Municipal de Pindamonhangaba notifica o Sr. SIDNEY BENEDITO CRUZ, responsável pelo imóvel, situado a RUA DOMINGOS VIEIRA SALGADO. inscrito no município sob a sigla SO230821010000, para que efetue a limpeza do referido imóvel e a retirada dos materiais/ entulhos do mesmo, no prazo de 07 dias a contar da data desta publicação. Em atendimento e conformidade com o artigo 32º da Lei 1.411 de 10/10/1974 c/c artigo 1º da Lei 2490 de 06/11/1990, alterada pela Lei 5379 de 26/04/2012 artigo 1º item I. Realizar atualização do cadastro do imóvel é de responsabilidade do contribuinte proprietário, conforme divulgado na Tribuna do Norte de 29/ outubro/2015.

João Henrique Ferrari Gontijo
Diretor de Administração

PREFEITURA MUNICIPAL DE PINDAMONHANGABA
EDITAL DE NOTIFICAÇÃO

CONTROLE 115/17 - LIMPEZA

A Prefeitura Municipal de Pindamonhangaba notifica o Sr. SERGIO MUTUMI YANAGIDA, responsável pelo imóvel, situado a RUA FRANCISCO MUHLBAUER, inscrito no município sob a sigla SO230416013000, para que efetue a limpeza do referido imóvel e a retirada dos materiais/ entulhos do mesmo, no prazo de 07 dias a contar da data desta publicação. Em atendimento e conformidade com o artigo 32º da Lei 1.411 de 10/10/1974 c/c artigo 1º da Lei 2490 de 06/11/1990, alterada pela Lei 5379 de 26/04/2012 artigo 1º item I. Realizar atualização do cadastro do imóvel é de responsabilidade do contribuinte proprietário, conforme divulgado na Tribuna do Norte de 29/ outubro/2015.

João Henrique Ferrari Gontijo
Diretor de Administração

PREFEITURA MUNICIPAL DE PINDAMONHANGABA
ESTADO DE SÃO PAULO

LEI Nº 6.028, DE 25 DE MAIO DE 2017.

Dispõe sobre a abertura de crédito adicional suplementar

Isael Domingues, Prefeito do Município de Pindamonhangaba, faz saber que a Câmara de Vereadores de Pindamonhangaba aprova e ele promulga a seguinte Lei:

Art. 1º Fica o Executivo Municipal autorizado a abrir, por Decreto, nos termos do artigo 42 da Lei 4320/64, um crédito adicional suplementar no valor de R$ 192.000,00 (cento e noventa e dois mil reais), na Secretaria Municipal de Saúde e Assistência Social, no Departamento de Assistência de Atenção Básica à Saúde e Vigilância Epidemiológica/ PAB, referente à Emenda parlamentar de autoria do Deputado Federal Eduardo Cury, proposta nº 12399.130000/1160-03 para a aquisição de equipamentos/ material permanente para Unidades de Saúde. A classificação orçamentária será:

11.00 SECRETARIA MUNICIPAL DE SAÚDE E ASSISTÊNCIA SOCIAL
11.12 Departamento de Assist. Atenção Básica à Saúde e Vigilância Epidemiológica/PAB
1025 Equipamentos em Geral
10.301.0020.5 4.4.90.52– Equipamentos e Material Permanente (322) R$ 192.000,00

Art. 2º O crédito adicional aberto pelo artigo 1º terá como cobertura o repasse efetuado pelo Ministério da Saúde.

Art. 3º Esta Lei entra em vigor na data de sua publicação, revogadas as disposições em contrário.

Pindamonhangaba, 25 de maio de 2017.

Isael Domingues
Prefeito Municipal
João Carlos Muniz
Secretário da Fazenda e Orçamento
Ricardo Alberto Pereira Piorino
Secretário de Gestão e Articulação Política
Registrada e publicada na Secretaria de Negócios Jurídicos em 25 de maio de 2017.
Anderson Plínio da Silva Alves
Secretário de Negócios Jurídicos
SNJ/app/Projeto de Lei nº 80/2017

PREFEITURA MUNICIPAL DE PINDAMONHANGABA
ESTADO DE SÃO PAULO

LEI Nº 6.029, DE 25 DE MAIO DE 2017.

Dispõe sobre a abertura de crédito adicional suplementar

Isael Domingues, Prefeito do Município de Pindamonhangaba, faz saber que a Câmara de Vereadores de Pindamonhangaba aprova e ele promulga a seguinte Lei:

Art. 1º Fica o Executivo Municipal autorizado a abrir, por Decreto, nos termos do artigo 42 da Lei 4320/64, um crédito adicional suplementar no valor de R$100.000,00 (cento mil reais), na Secretaria Municipal de Saúde e Assistência Social, no Departamento de Assistência de Atenção Básica à Saúde e Vigilância Epidemiológica/ PAB, referente à Emenda Parlamentar de autoria da Deputada Federal Keiko Ota, proposta nº. 12399.130000/1150-02 para a aquisição de equipamentos/ material permanente para Unidades de Saúde. A classificação orçamentária será:

11.00 SECRETARIA MUNICIPAL DE SAÚDE E ASSISTÊNCIA SOCIAL
11.12 Departamento de Assist. Atenção Básica à Saúde e Vigilância Epidemiológica/ PAB
1025 Equipamentos em Geral
10.301.0020.5 4.4.90.52– Equipamentos e Material Permanente (322) R$ 100.000,00

Art. 2º O crédito adicional aberto pelo artigo 1º terá como cobertura o repasse efetuado pelo Ministério da Saúde.

Art. 3º Esta Lei entra em vigor na data de sua publicação, revogadas as disposições em contrário.

Pindamonhangaba, 25 de maio de 2017.

Isael Domingues
Prefeito Municipal
João Carlos Muniz
Secretário da Fazenda e Orçamento
Ricardo Alberto Pereira Piorino
Secretário de Gestão e Articulação Política
Registrada e publicada na Secretaria de Negócios Jurídicos em 25 de maio de 2017.
Anderson Plínio da Silva Alves
Secretário de Negócios Jurídicos
SNJ/app/Projeto de Lei nº 79/2017

PREFEITURA MUNICIPAL DE PINDAMONHANGABA
ESTADO DE SÃO PAULO

PORTARIA GERAL Nº 4.839, DE 20 DE ABRIL DE 2017.

Isael Domingues, Prefeito do Município de Pindamonhangaba, no uso no uso de suas atribuições legais, e de acordo com a Lei nº 2.796, de 15 de junho de 1993, alterada pela Lei nº 4.076, de 17 de outubro de 2003,

RESOLVE:

Art. 1º Nomear os senhores abaixo relacionados para constituírem o CONSELHO MUNICIPAL DE DESENVOLVIMENTO RURAL DE PINDAMONHANGABA – CMDR, biênio 2017/2019:

a) Representante do Sindicato Rural de Pindamonhangaba
Titular: Felipe Francisco César Costa Filho
Suplente: Davi Taino Schimidth

b) Representante do Sindicato dos Trabalhadores Rurais
Titular: Orlando Gregório da Silva
Suplente: Henrique Alves Cazuo

c) Representante da APTA- Agência Paulista e Tecnologia em Agronegócios
Titular: Cristina Maria de Castro
Suplente: Adriana Sacioto Marcantonio

d) Representante da Prefeitura Municipal de Pindamonhangaba
Titular: Paulo Ricardo Nicolas Imparato
Suplente: Bruno José Pestana Salgado

e) Representante da CATI – Coordenadoria de Assistência Técnica Integral
Titular: Ana Carolina Barbosa de Paula
Suplente: Paulo Henrique Salgado Queiroz

f) Representante da Casa da Agricultura de Pindamonhangaba
Titular: Telma Teresa de Aquino Souza
Suplente: Antonio Fernando Mourão da Silva

g) Representante da Defesa Agropecuária
Titular: Marcos Roberto Baldessari Bittar
Suplente: Daniel da Rocha Moraes Sarmento

h) Representante dos Bairros: Ribeirão Grande, Bicas e Tetequera:
Titular: Cláudio Salgado de Macedo
Suplente: Niuceia Fernandes Nogueira Vieira

i) Representante dos Bairros: Oliveira, Piracuama e Pau D'Alho:
Titular: Wilson Ferreira Dias
Suplente: Ana Maria Carvalho Cavalcante de A. Lacerda

j) Representante dos Bairros: Cruz Pequena, Cruz Grande e Pinga
Titular: Paulo Roberto Lopes França
Suplente: Lenita Aparecida Berthou Almeida

k) Representante dos Bairros: Mandú, Bom Sucesso e Maçaim
Titular: Luiz Marcelo Salgado Queiroz
Suplente: José Ricardo Pereira de Morais

l) Representante dos Bairros: Pinhão, Borba e Una
Titular: Antonio Donizete Pereira Lopes
Suplente: Laerte Carlos Evaristo

m) Representante dos Bairros: Goiabal, Campinas e Cantagalo
Titular: Decio Fonseca Chaves
Suplente: José Olímpio

n) Representante dos Bairros: Sapucaia e Distrito de Moreira César
Titular: José Gonçalves Arese
Suplente: Fernando Eigh Shinoda

o) Representante da Associação de Produtores Rurais
Associação dos Produtores Ecológicos de Pindamonhangaba (APEP)
Titular: Plenomário de Andrade Sandim Filho
Suplente: Vivaldo de Moraes

Associação dos Usuários de Água do Polder Pinda IV
Titular: Armando Tuyoshi Sato

Art. 2º O mandato dos conselheiros será de 02 (dois) anos.

Art. 3º Esta portaria entra em vigor na data de sua publicação.

Pindamonhangaba, 20 de abril de 2017.

Isael Domingues
Prefeito Municipal
Marcelo Ribeiro Martuscelli
Secretário de Desenvolvimento Econômico
Ricardo Alberto Pereira Piorino
Secretário de Gestão e Articulação Política
Registrada e publicada na Secretaria de Municipal de Negócios Jurídicos em 20 de abril de 2017.
Anderson Plínio da Silva Alves
Secretário de Negócios Jurídicos

PREFEITURA MUNICIPAL DE PINDAMONHANGABA
ESTADO DE SÃO PAULO

PORTARIA GERAL Nº 4.858, DE 22 DE MAIO DE 2017.
Dr. Isael Domingues, Prefeito do Município de Pindamonhangaba, no uso de suas atribuições legais, no uso de suas atribuições legais, e de acordo com o Decreto nº 4.416, de 30/11/2007, alterado pelo Decreto 4.879, de 23/08/2012,

R E S O L V E :
Art. 1º Alterar os representantes do Poder Público, previstos no inc. I do art. 1º da Portaria Geral nº 4.488, de 25/06/2015, e NOMEAR os senhores a seguir indicados para comporem o CONSELHO MUNICIPAL DE PATRIMONIO HISTÓRICO, CULTURAL, AMBIENTAL E ARQUITETÔNICO DE PINDAMONHANGABA:

I - REPRESENTANTES DO PODER PÚBLICO
a) SECRETARIA DE INFRAESTRUTURA E PLANEJAMENTO
Titular: Arq. Urbano Reis Patto Filho
Suplente: Adilson José Alves da Silva

b) SECRETARIA DE EDUCAÇÃO E CULTURA
Titular: Alcemir José Ribeiro da Palma
Suplente: Carlos José Laurindo Lemes

c) SECRETARIA DE SERVIÇOS PÚBLICOS
Titular: Eliane Aparecida Logato Fernandes
Suplente: Rose Fátima S. Oliveira Costa

d) SECRETARIA DE DESENVOLVIMENTO ECONÔMICO
Titular: José Francisco de Azevedo Souza Caramez
Suplente: Ana Lúcia Gomes de Araújo

e) SECRETARIA DE NEGÓCIOS JURÍDICOS
Titular: Anderson Plínio da Silva Alves
Suplente: Marcela Ferraz Rufato
Art. 2º A presente Portaria entra em vigor na data de sua publicação.
Pindamonhangaba, 22 de maio de 2017.

Isael Domingues
Prefeito Municipal

Urbano Reis Patto Filho
Secretário de Infraestrutura e Planejamento

Ricardo Alberto Pereira Piorino
Secretário de Gestão e Articulação Política

Registrada e publicada na Secretaria de Municipal de Negócios Jurídicos em 22 de maio de 2017.

Anderson Plínio da Silva Alves
Secretário de Negócios Jurídicos

PREFEITURA MUNICIPAL DE PINDAMONHANGABA
ESTADO DE SÃO PAULO

PORTARIA GERAL Nº 4.861, DE 31 DE MAIO DE 2017.

Isael Domingues, Prefeito do Município de Pindamonhangaba, no uso de suas atribuições legais, e de acordo com a Lei Municipal nº 3.393, de 15 de dezembro de 1997,

RESOLVE

Art. 1º NOMEAR os senhores a seguir relacionados para constituírem o CONSELHO MUNICIPAL DE TURISMO – COMTUR.

I –REPRESENTANTES DO PODER PÚBLICO:

a) Departamento de Cultura
- Rosana Bello Teixeira Leite
- Luiz Claudio Oliveira

b) Departamento de Turismo
- Ana Lúcia Gomes de Araújo
- José Carlos Gonçalves

c) Departamento do Meio Ambiente
- Frederico do Rosário Ribeiro
- Rafael Carlos Debossan

d) Departamento de Comunicação
- Lucas Aguiar Rodrigues Cembranelli

e) Coordenadoria de Eventos
- José Ricardo Jerônimo Flores

f) Secretaria de Gestão e Articulação Política
- Maria Aparecida Ribeiro de Campos
- Maria Ivete Ultramari Rosa

II – REPRESENTANTES DA SOCIEDADE CIVIL

a) Associação Comercial e Industrial de Pindamonhangaba (ACIP)
- Titular: Carlos Alberto Camilo
- Suplente: Ricardo Garcia

b) Associação do Setor Rural, do Turismo Rural ou do Agronegócio Estabelecidas no Município (Patronais ou Empregados)
- Titular: Sérgio Callipo
- Suplente: Heliane Aparecida Augustinho

c)Associação de Engenheiros, Arquitetos e Urbanistas de Pindamonhangaba
- Titular: Irineu Oliveira Pinto Neto
- Suplente: Nancy Nomoto Leme

d) Rede Hoteleira do Município
- Titular: Márcia Marta Sarraf
- Suplente: Ronaldo Souza

e) Núcleo Turístico do Ribeirão Grande
- Titular: Niuceia Fernandes Nogueira Vieira
- Suplente: Kelly Eugênia de Mendonça Faria

f) Núcleo Turístico do Piracuama
- Titular: Ellen Cláudia Alves da Silva
- Suplente: Jorge Ferreira Rola

g) Rede Gastronômica Diferenciada
- Titular: Valdir Santos Teixeira

h) Rede Gastronômica Regional
- Titular: Paulo Roberto Lopes França
- Suplente: Ana Carolina Garcia Gomes dos Santos

i) Guias de Turismo do Município
- Titular: Silvia Helena Nunes do Nascimento
- Suplente: Fábio Oliveira Vieira

j) Agência de Turismo do Município
- Titular: Dionele Cristina Gomes Curcio
- Suplente: Luiz Ramos Pera

k) Transportadoras Turísticas do Município
- Titular: Ayrton Camargo e Silva
- Suplente: Cristian Zichelli

l) Turismo de Aventura
- Titular: Jairo Fogaça
- Suplente: Marcos Rodrigo Ferreira Correa

m) Artesãos do Município.
- Titular: Mércia Molinari
- Suplente: Cristina Ferreira de Souza Somenci

Art. 2º O mandato dos conselheiros será de 02 (dois) anos.

Art. 3º Esta portaria entra em vigor a partir desta data.

Pindamonhangaba, 31 de maio de 2017.

Isael Domingues
Prefeito Municipal
Marcelo Ribeiro Martuscelli
Secretário de Desenvolvimento Econômico
Ricardo Alberto Pereira Piorino
Secretário de Gestão e Articulação Política
Registrada e publicada na Secretaria de Municipal de Negócios Jurídicos em de 31 maio de 2017.
Anderson Plínio da Silva Alves
Secretário de Negócios Jurídicos

PREFEITURA MUNICIPAL DE PINDAMONHANGABA
ESTADO DE SÃO PAULO

PORTARIA INTERNA Nº 10.125, DE 23 DE MAIO DE 2017.

Isael Domingues, Prefeito do Município de Pindamonhangaba, no uso de suas atribuições, e nos termos da Lei Municipal nº 5.751, de 24 de fevereiro de 2015 NOMEIA os senhores: Alessandra de Souza Cardoso dos Santos (Presidente), Aline Teixeira Anelli e Willian Rodrigues Siqueira (membros), para constituírem comissão para continuidade ao PROCESSO ADMINISTRATIVO DISCIPLINAR Nº 013/2016, para apurar faltas injustificadas de servidor Carlos Fernando dos Santos, servente de obras, matrícula 487600, lotado no Departamento de Obras e Viação, conforme relatado no Processo Interno nº 1589/2016.

Esta portaria entra em vigor nesta data.

Pindamonhangaba, 23 de maio de 2017.

Isael Domingues
Prefeito Municipal
Fabrício Augusto Pereira
Secretário de Administração
Ricardo Alberto Pereira Piorino
Secretário de Gestão e Articulação Política
Registrada e Publicada na Secretaria de Assuntos Jurídicos, em 23 de maio de 2017.
Anderson Plínio da Silva Alves
Secretário de Negócios Jurídicos

CONSELHO MUNICIPAL DE ASSISTÊNCIA SOCIAL

CONVOCAÇÃO – 2ª REUNIÃO ORDINÁRIA 2017

Ficam as senhoras conselheiras, senhores conselheiros titulares e suplentes, entidades e sociedade civil do **Conselho Municipal de Assistência Social**, convocados a comparecer, na data e local abaixo, para a realização da **" 2ª Reunião Ordinária de 2017"**, cuja pauta vem a seguir:

Pauta:

- Leitura e Aprovação de Atas
- Formação das Comissões Permanentes
- Aprovação da Abertura do PMAS – 2017

Dia: **14/06/2017 (Quarta-Feira)**

Horário: **08:30h (Oito e meia)**

Local: **Auditório da Prefeitura**

Amauri Monteiro
Presidente do CMAS

Lembrando aos conselheiros que não puderem comparecer (sociedade civil e poder público) que comuniquem seus suplentes e justifiquem sua falta através dos emails:
c.conselhos@pindamonhangaba.sp.gov.br ou cmas@pindamonhangaba.sp.gov.br

Esportes

Ferroviária vence Cruzeiro e segue na luta pelo título do Campeonato Regional de Malha

O time de malha da Associação Atlética Ferroviária de Pindamonhangaba venceu mais um jogo em casa no último dia 4, contra Cruzeiro, pelo placar de 5x1, e empatou na segunda posição do campeonato com o time do Água Preta, ambos com 22 pontos. Quem lidera é o Cruzeiro com 24 pontos.

Neste domingo (11), o Água Preta visita o líder Cruzeiro enquanto a Ferroviária vai até Guaratinguetá, precisando de uma vitória para decidir o título na última rodada, jogando em casa, contra o time do Bosque da Princesa, caso o Água Preta não vença o Cruzeiro.

O time da Ferroviária conta este ano em seu elenco com a base da escolinha de malha do clube e com alguns atletas consagrados da cidade, que retornaram ao clube nessa temporada após o título paulista conquistado em 2014.

Divulgação

Campeonato Paulista

A equipe também conheceu esta semana seus adversários na primeira fase do Campeonato Paulista, onde enfrentará já na primeira rodada, no dia 25 de junho, o time Casa de Portugal, de Praia Grande. Os outros dois componentes do grupo são de Taubaté e Ilhabela. "Sem dúvida nenhuma, o campeonato regional mais disputado dos últimos anos que joguei, partida a partida, ponto a ponto que, com certeza, está sendo uma preparação espetacular para a disputa do Paulista, objetivo principal do time pra essa temporada de 2017", disse o atleta Lucas Ouverney.

No próximo domingo, a equipe enfrentará Guaratinguetá na casa do adversário

O time da Ferroviária é composto por: Vinicius, Clayton, Gabriel Morgado, Oreinha e Breno (todos da escolinha), Lucas Ouverney, Rodrigo Soares, Ari, Odair, Luizão, Dhu Santos, Ribamar, Guilherme (árbitro), Ico (técnico) e Márcio (diretor).

AGENDA DE COMPETIÇÕES

Confira onde os atletas representantes de Pindamonhangaba estarão neste final de semana e leve a sua torcida!

SEXTA-FEIRA (9):
Evento: Campeonato Paulista de Inverno de Natação
Categoria: Petiz
Local: Guaratinguetá

Sábado (10):
Evento: Jogos do Vale - Handebol
Categoria: Mirim Masculino e Feminino
Pinda x Taubaté
Pinda x Resende
Local: Ginásio do Cidade Nova
Horário: A partir das 9 horas

Evento: Liga Paulistana de Handebol
Categoria: Cadete Masculino e Feminino
Pinda x Guarujá - Masculino
Pinda x Jacareí - Feminino
Local: Ginásio do Cidade Nova
Horário: A partir de 14h30

Evento: Jogos da **Melhor Idade** - Jogos de Mesa
Local: Praça da Cascata
Horário: 9 horas

Evento: Campeonato Paulista de Inverno de Natação
Categoria: Petiz
Local: Guaratinguetá

Evento: Troféu Destaque de Ginástica Artística
Local: Hortolândia

Evento: Troféu São Paulo de Ginástica Rítmica
Local: SPFC

DOMINGO (11):

Evento: Copa São Paulo de Futebol
Categoria: Sub 17 Masculino
Pinda x EC São Bernardo/DS Sports
Horário: 14 horas

Evento: Torneio de Duplas de Xadrez
Local: Paineiras Country Clube
Horário: A partir das 16 horas

Evento: Campeonato Paulista de Inverno de Natação
Categoria: Petiz
Local: Guaratinguetá

Evento: Campeonato Regional de Futebol Feminino
Categoria: Adulto
Pinda x Paraibuna
Local: Paraibuna

Evento: Liga Sorocabana de Voleibol Masculino
Categoria: Infanto Juvenil Masculino
Pinda x Iperó
Local: Votorantim

Evento: Troféu Destaque de Ginástica Artística
Local: Hortolândia

Projeto incentiva a prática de esportes e consciência ambiental

A iniciativa cria uma ligação entre as crianças, o esporte e o meio ambiente

Colaborou com o texto Jennifer Gonçalves

A Secretaria Municipal de Esportes e Lazer (Semelp), em parceria com a Escola Skill e a Faculdade Anhanguera, desenvolveu o Projeto Esporte do Bem, com o objetivo de incentivar a prática de esportes sustentáveis que envolvam atividades recreativas, sustentabilidade e preservação ambiental.

O projeto teve início no dia 24 de abril, e a ideia é juntar materiais recicláveis como latinhas. Ele é direcionado aos alunos da Semelp, de 6 a 10 anos e, desde o início do projeto, as crianças participam de diversas ações para conscientização sobre a importância da reciclagem.

Existem seis pontos de coletas de latinhas, e toda a população pode contribuir. As gaiolas (local onde as latinhas devem ser depositadas) estão no CE João do Pulo, GE Cidade Nova, CE Zito, GE Araretama, Quadra Coberta e Ginásio Tabaú. Os pontos são periodicamente esvaziados e, os objetos, vendidos para serem revertidos em materiais esportivos para as aulas.

O projeto busca levar a prática de esportes recreativos às crianças, envolvendo suas famílias, estimulando formação social com a educação ambiental. De acordo com a gestora Priscila Mateus, uma das idealizadoras do projeto, o esporte deve ser um importante aliado para que as crianças despertem uma consciência crítica sobre causas ambientais, incentivando a acrescentar em sua rotina atitudes sustentáveis, como coleta seletiva, evitar o desperdício da água e a importância de reciclar.

No dia 24 de junho, às 15 horas, haverá uma gincana na Praça do Quartel. Será apresentado um circuito de atividades que representam as experiências que as crianças tiveram ao longo do processo. Entre as atividades da gincana estão corrida com obstáculos, salto em distância, mini basquete, vôlei, lutas e lançamento, tudo será feito com material reaproveitado ou reciclado.

Futebol de Pinda começa preparação para os Regionais 2017

Neste final de semana, entram em campo as equipes masculina e feminina de futebol de Pindamonhangaba. As partidas são preparatórias para os Jogos Regionais deste ano.

A equipe feminina adulta vai até Paraibuna, no domingo (11), para disputa de um jogo pelo Campeonato Regional da modalidade contra as donas da casa. Essa é a segunda partida pelo primeiro turno do Campeonato, e é muito importante para a etapa final da preparação da equipe, que vai representar Pindamonhangaba nos Jogos Regionais, que começam no dia 7 julho, em Caraguatatuba.

Já a equipe masculina sub 17 vai disputará a partida pela terceira rodada da Copa São Paulo de Futebol recebendo, no Campo do Fluminense, no sábado (10), às 14 horas, a equipe de São Bernardo. A categoria sub 17 é a base para a equipe que também vai a Caraguatatuba pelos Jogos Regionais, complementando a categoria sub 20.

Equipe masculina joga em Pinda, no sábado

Divulgação

Sociais

SEXTA-FEIRA

Fotos: Arquivo pessoal

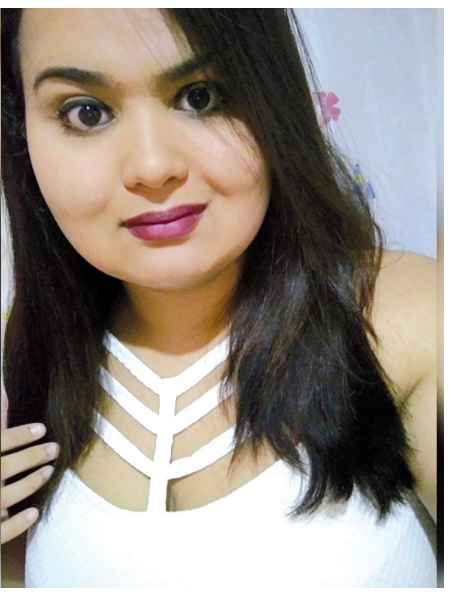

SOPRANDO VELINHAS

A Nathalia Gomes assopra velinhas comemorando seus 20 anos de idade. Que este novo ano venha repleto de felicidades e sonhos realizados, são os desejos da amiga e ex-companheira de faculdade, Joyce.

BÊNÇÃOS INFINITAS

Tudo de muito lindo para a professora Elizabeth Silva Dias (valsando na foto ao lado, com o pai Abério). Ela fez aniversário no último dia 6 de junho. Bênçãos celestiais para esta supervovó, mãe e esposa. São os votos dos netos Cecília (na foto), e Fernando; seus filhos Alexandre a Adriana e do esposo Ademir.

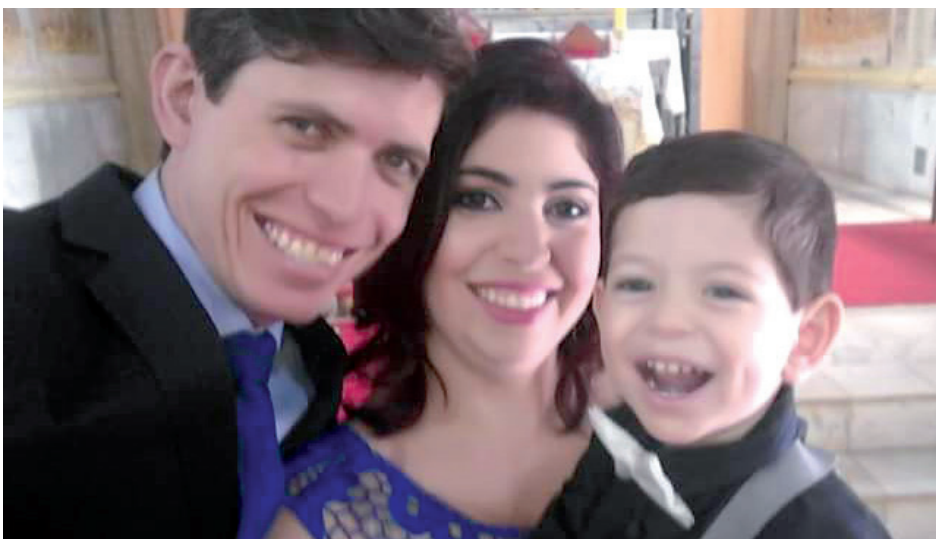

ANIVERSÁRIO

A fisioterapeuta Érika Flauzino comemora mais um aniversário na sexta-feira (9 de junho). Ela recebe beijos do maridão Carlos Júnior, do filhinho João Paulo (com ela na foto), dos amigos e familiares que desejam felicidade e que Deus abençoe com paz, alegria e amor em sua vida.

FELIZ ANIVERSÁRIO!

Para o pastor Alex Villa Nova, da Igreja Assembleia de Deus. Ele fez aniversário no dia 5 de junho e recebe todo o carinho dos amigos, familiares e, especialmente da esposa Cinthia (na foto).

MUITA SAÚDE!

São nossos votos para a aniversariante do dia 8 de junho, Meh Ribeiro, do Cantinho Fitness. Que você continue cuidando da saúde do seu corpo e de todos os seus clientes! Na foto, ela está ao lado do marido Dilon.

TUDO DE BOM!

Para a fisioterapeuta Valéria Valério, que fez aniversário no dia 5 de junho. Que sua vida seja feliz e abençoada. Na foto, ela está ao lado do marido Irineu Junior.

MUITO SUCESSO!

É o que desejamos para a bailarina e coreógrafa Julia Pyles, que completa mais um ano de vida neste domingo 11 de junho. Que seu dia seja muito feliz! Na foto, ela está com a mãe Wilma e a filha Valentina.

MUITA PAZ E ALEGRIA!

É o que desejamos para Eliandra Carvalho, aniversariante do domingo dia 11 de junho. Curta muito o seu dia ao lado da família e da netinha Sophia.

FELICIDADES!

Para Aline Martins, que soprou velinhas no dia 7 de junho. Que Deus continue derramando bênçãos sobre sua vida. São os votos de toda a família e amigos da Igreja Evangélica Assembleia de Deus.

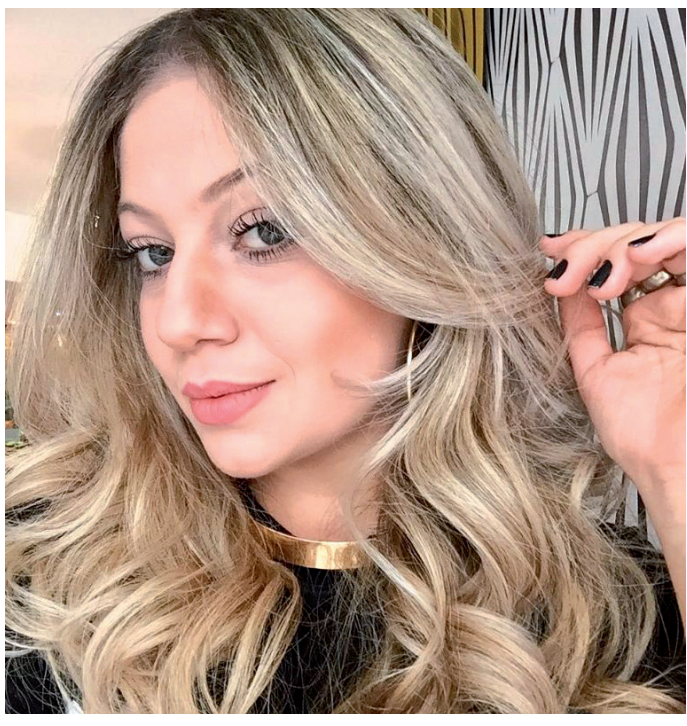

PARABÉNS!

Para a linda Larissa Cardoso, que completou 21 anos no dia 7 de junho. Ela recebe todo o carinho dos familiares e dos colegas da loja Marina Hot.