Tribuna do Norte

Ano 136 | FUNDAÇÃO DR. JOÃO ROMEIRO | Edição 8.977

PINDAMONHANGABA | SEXTA-FEIRA | 29 DE SETEMBRO DE 2017

Começam as matrículas para a Rede Municipal de Ensino

As matrículas para a Educação Infantil da Rede Municipal de Ensino terão início no dia 2 de outubro, para a Pré-Escola Fase II e dia 16 de outubro para Pré-Escola Fase I. Ambas se encerrarão no dia 31 de outubro.

PÁGINA 3

Divulgação

De 2 a 6 de outubro, as matrículas devem ser feitas na unidade escolar do bairro em que reside o aluno

Pinda inicia comemorações do "Outubro Rosa"

Pindamonhangaba inicia, neste sábado (30), as ações da campanha "Em Outubro, Pense Rosa". A programação será realizada durante todo o mês, para estimular a participação da população no controle do câncer de mama e também para conscientização sobre a saúde da mulher.

PÁGINA 5

Campanha de vacinação antirrábica retorna neste fim de semana

PÁGINA 3

PREVISÃO DO TEMPO
PINDAMONHANGABA

13º | 30º

UV 10

PARCIALMENTE NUBLADO

Fonte CPTEC/INPE

"FESTIL" TRAZ DIVERSOS ESPETÁCULOS PARA A CIDADE

Divulgação

O Festil (Festival de Teatro Estudantil) promoverá em Pindamonhangaba, no mês de outubro, diversas apresentações teatrais. O festival começa nesta segunda-feira (2/10).

PÁGINA 7

Cerca de 23 espetáculos de vários grupos estudantis participarão. "Anjo Negro" é uma das montagens convidadas

Município sedia Copa São Paulo de Ginástica Rítmica

PÁGINA 10

PONTE DO PARAÍBA RECEBE ILUMINAÇÃO DE LED

PÁGINA 3

Apresentações do Festipoema serão neste sábado e domingo

PÁGINA 7

EDITORIAL

"Outubro Rosa"

Vão começar as ações do "Outubro Rosa". O movimento popular internacionalmente conhecido como "Outubro Rosa" é comemorado em todo o mundo. O nome remete à cor do laço rosa que simboliza, mundialmente, a luta contra o câncer de mama e estimula a participação da população, empresas e entidades.

O movimento nasceu nos Estados Unidos, na década de 1990, para estimular a participação da população no controle do câncer de mama. A data é celebrada anualmente com o objetivo de promover a conscientização sobre a doença e compartilhar informações sobre o câncer de mama.

Todas as ações eram e são até hoje direcionadas a conscientização da prevenção pelo diagnóstico precoce. Para sensibilizar a população inicialmente as cidades se enfeitavam com os laços rosas, principalmente nos locais públicos, depois surgiram outras ações como corridas, desfile de modas com sobreviventes (de câncer de mama), partidas de boliche e etc.

A popularidade do "Outubro Rosa" alcançou o mundo de forma bonita, elegante e feminina, motivando e unindo diversos povos em torno de tão nobre causa.

O importante é, na realidade, focar este sério assunto nos 12 meses do ano, já que a doença é implacável e se faz presente não só no mês de outubro. No entanto, este mês é representativo para a causa, tornando-se especial e destacado dos demais.

Faça parte desta corrente. Se informe e compartilhe o aprendizado. Se você é mulher, faça o auto exame. Se tiver entre 50 e 69 anos, a recomendação é que solicite o exame de mamografia a cada dois anos.

GACC promove Caminhada Noturna Iluminando a Vida

O GACC (Grupo de Assistência à Criança com Câncer) promove nesta sexta-feira (29), a 2ª edição da Caminhada Noturna Iluminando a Vida. A caminhada tem saída programada para 19h30, no Colinas Shopping, em São José dos Campos. O evento faz parte da programação do GACC no Setembro Dourado, que alerta para o diagnóstico precoce do câncer infantojuvenil.

O objetivo é mobilizar a comunidade e conscientizar a população e desenvolver a cultura de detectar precocemente os sinais e sintomas do câncer em crianças e jovens.

Segundo o Inca – Instituto Nacional de Câncer, em torno de 70% das crianças e adolescentes acometidos de câncer podem ser curados, se diagnosticados precocemente e tratados em centros especializados, obtendo uma boa qualidade de vida.

Para participar, é preciso adquirir a camiseta do evento no Hospital do GACC (avenida Possidônio José de Freitas, 1.200 - Urbanova - São José dos Campos). Informações pelo (012) 3949 6024 ou pelo email gacc@gacc.com.br.

Colégio Construtor realiza Feira Literária

ALTAIR FERNANDES

Agradável tarde de cultura e aprendizados aconteceu no último dia 23 no Colégio Construtor com a realização do evento: Feira Literária – Leitura: uma viagem.

A atividade teve como objetivo promover a leitura e a produção de textos por meio da utilização dos gêneros orais ou escritos, bases da justificativa que colocam a leitura e a escrita como fatores fundamentais para inserir o indíviduo na sociedade atual, proporcionando uma interação social criativa, clara e crítica.

Com professores e alunos focados no êxito do evento, os diferentes gêneros trabalhados em sala de aula foram divididos por séries. Alunos do 6º ano: contos maravilhosos, relato pessoais, histórias em quadrinhos (português/espanhol), campanha sobre obras lidas e textos sobre animais (inglês); 7º ano: mitos, poesias, campanhas sobre obras lidas, pesquisa e texto sobre "heróis", pesquisa histórica (espanhol); 8º ano: texto teatral escrito, tiras, charge, caricatura, cartum, indicação de obra literária, exsicata, curiosidades biológicas, pesquisa história (inglês); 9º ano: conto, poesia clássica, poesia concreta, artigo de opinião, pesquisa, prosa poética, indicação e leitura, reportagem, cordel e música.

Jéssica Cavalheiro

Da esquerda para a direita, as educadoras envolvidas na realização do evento: Maria Elvira, Marly Léa, Meire Liane, Natalia Vargas e Márcia Carmassi

Som da Terra

- O conteúdo é de inteira responsabilidade do colunista -

João Paulo Ouverney

"... VAI PENSAMENTO, voa no vento, vai bem depressa corre pra lá, conta pra ela meu sofrimento, diga pra me esperar, se passo o dia sem seu carinho, me sinto sufocar... pássaro mudo longe do ninho sem força pra voar..." - Fágner

ARENA 101 Pinda: 30/9 (sábado) - Trio Mato Grosso e Jack Steel. 7/10 (sábado) - Gustavo Mioto + Tops Djs. 7/10 (sábado) - Gustavo Mioto.

BAR DA ÁGUA PRETA Pinda: 7/10 (sábado 20h) - Miranda & Souza Neto com o melhor do modão sertanejo. Porções variadas e cerveja gelada.

BARRACÃO DO SAMBA Guará: 1º/10 (domingo 15h) - Jorge Aragão.

BELO SOL Taubaté: 14/10 (sábado 21h) - Ney do Vale & Gabriel. Academia de Dança Clayton Lima. 28/10 (sábado 21h) - Jantar Dançante. Noite das Massas. Trio Astro Rei. 17/12 (domingo 11h) - Diovane dos Teclados + Alexandre Vilela e Luiz Gustavo + Marcos Henrique + Banda Gold + Astro Rei + Ney du Vale & Gabriel + Marquinho dos Teclados. Estrada das Amoreiras, Estoril.

CENTRO DE CONVIVÊNCIA do Idoso (CCI) Pinda: Baile todo sábado às 18h30. Para pessoas a partir de 50 anos. Sócios não pagam e não-sócios R$ 10 por baile. Av. Abel Corrêa Guimarães, Vila Rica.

CERVEJARIA DO GORDO Lorena: 30/9(sábado) - Trio Mato Grosso e Banda Jack Steel. 7/10 - Gustavo Mioto.

CHICK NA ROÇA Taubaté: 29/9 (sexta 22h) - Noite do Carro Cheio. Welington Souza + Bia Sertaneja + Glauber Nascimento + João Pedro & Fabiano + Julio César Bruto + Rodrigo Mello + Cauã Rozz + Sidney Lima. las vip até 0h. Comitivas e traiadosvip até 23h30. Estrada do Barrero.

CLUBE DO VAQUEIRO Roseira: 30/9 (sábado) – Banda Arena + Dj Toni Balada. As Abusadas. Prêmios em dinheiro e combos às primeiras colocadas. Elas vip até 0h.

CLUBE DO LAZER Taubaté: Domingo: 1º/10 - Banda Opus. 08 - Rafas. 15 - Savor de Verão. 22 - Ocean. 29 - Tropicalientes. Quarta-feira: 4/10 - Bruno &Hyago. 11 - Rogério Gobbo. 18 - Alexandre Vilela. 25 - Marquinho dos Teclados.

CREIX TÊNIS CLUBE Tremembé: 30/9 (sábado 23h) - Banda ao vivo. Vários free-dancers. Pegue seu cartão fidelidade.

ESPORTE CLUBE TAUBATÉ: 29/9 (sexta 21h) – Baile Chuva de Prata. Alexandre Vilela & Luiz Gustavo.

FERROVIÁRIA Pinda sexta-feira: 29/9 - Baile da Primavera. Banda Musical Class.Outubro - 6/10 - César Barbosa e banda. 13/10 - A definir. 20/10 - Trio Mato Grosso. 27/10 - Gerson & Daniel.

GATO MEXICAN HOUSE Taubaté: 7/10 (sábado) - Oktoberfest. Luana Camarah + Bellator + Panela + Djs Maguizinho, Serginho, Adriano K, Dalmo e Patrick.

MANGUERÃO Pinda: A direção informa que o baile está suspenso por motivo de reformas, devendo retornar em breve.

MUNDI Pinda: 29/9 (sexta) – Mc PP de VS. Baile do Marrokino.

MUTLEY Taubaté: 22/9 (sexta) - Talis e Welinton. 23/09 (sábado) - Celebra Clube - A Festa. Banda Áries.

CHÁCARA DO MARADONA Pinda: 5/10 (quinta 20h) - Noite Sertaneja solidária ao garoto Nícolas. Pedro Paulo & Adriano + Karine Castro + César Barbosa + Flávia Borges + Zane& Thiago. Ingresso R$ 10. Rua Suiça, 1.505, bairro Santana.

PARQUE AQUÁTICO Pinda: 1º/10 (domingo 17h) - Jorge Aragão. Tel 3642-7009 / 98190-5706. Estrada Municipal do Goiabal, 351.

PINDABAR: Segunda Sertaneja com banda ao vivo. Quarta Sertaneja: Banda ao vivo. Sexta – Roda de Samba. Sábado - Sertanejo. Domingo - Fabiano Magalhães convida. 24/9 (18h) - GBT 8 anos. Grupo Bom Talento - Aperte o Play.

PORCA MISÉRIA: 29/9 (sexta) - Soy EuFuego. 100 drinks free até 0h. 25/11 (sábado) - Ratos de Porão.

QUARTO DO SANTO Taubaté: 29/9 (sexta) - Santo Baile. Mc Dede + PP DA VS. 30/09 (sábado) - Me Breja. Talis e Welinton. 200 cervejas open até 0h. 3/10 (terça véspera de feriado) - 1 Kilo + VR.

RANCHO SANTA FÉ Aparecida: 29/09 (sexta) - André Moraes. Via Dutra, primeira entrada para Aparecida sentido São Paulo-Rio.

RECANTO CAIPIRA Pinda, no Sindicato Rural: Toda quinta baile com banda ao vivo. 30/9 (sábado) - Banda Gold. 11/10 (quarta véspera do feriado) - Wilson & Washington. Tel. (12) 99775-0389.

RECINTO DE EXPOSIÇÕES Guará: 24/9 (domingo) - Raça Negra. Estrada velha Guará-Lorena.

RECINTO SÃO VITO Moreira César Pinda: Domingo às 20h: 1º/10 - Bruno & Hyago. 8 - Ademar Espaço Musical. 15 - Banda Gold. 22 - Marquinho dos Teclados. 29 - A definir. Tel (12) 3642-2087.

RESTAURANTE COLMÉIA Pinda: Todo domingo - Almoço com música ao vivo

RESTAURANTE Martim Pescador (Gabriel) Pinda: Todo sábado 12h - Feijoada. Todo domingo 12h - Almoço com música ao vivo. Marmitex e self service. Espaço para camping e churrascaria. Locação para aniversários e casamentos. strada do Cantagalo, bairro das Campinas, após o viaduto do bairro Cidade Nova. Telefone (12) 99651-7045 e 99169-3592.

RODEIO CUNHA: 29/9 (sexta) - Zé Neto & Cristiano. 30/9 (sábado) - Pedro Paulo & Alex. 01/10 (domingo) - Lucas & Priscila.

Fundação Dr. João Romeiro

- EXPEDIENTE -

Tribuna do Norte

Criada pela Lei Nº 1.672 de 6 de Maio de 1980 - Órgão mantenedor do Jornal Tribuna do Norte - CNPJ: 50455237/0001-35 - Prédio Domingos José Ramos Mello (Gaúcho)

PRESIDENTE DA FUNDAÇÃO E JORNALISTA RESPONSÁVEL:
Jucélia Batista Ferreira MTB Nº 57.570/SP
RESPONSABILIDADE:
Os textos assinados são de inteira responsabilidade do autor.
REDAÇÃO E BALCÃO DE ANÚNCIOS:
Praça Barão do Rio Branco, 25, Centro. Tel. (12) 3644-2077 - CEP 12.400-280 - Pindamonhangaba/São Paulo
REPRESENTANTE NACIONAL:
RGD-Comunicação S/C Ltda - Rua Duarte de Azevedo, 532 - Santana - CEP 02036-022 - São Paulo/SP - Tel./Fax: (11) 2971-1000 - (E-mail: rgdribas@uol.com.br) -
IMPRESSÃO:
S. Billota e Billota Ltda - ME - (12) 3301-5005 - Lorena/SP.

www.jornaltribunadonorte.net
contato@tribunadonorte.net

Cidade

MATRÍCULAS 2018 PARA A REDE MUNICIPAL TERÃO INÍCIO NA SEGUNDA-FEIRA

As matrículas para a Educação Infantil da Rede Municipal de Ensino terão início nesta segunda-feira (2), para a Pré-Escola Fase II e dia 16 de outubro para Pré-Escola Fase I. Ambas se encerrarão no dia 31 de outubro e não haverá atendimento de matrícula para a Educação Infantil da Rede Municipal no mês de janeiro de 2018.

De 2 a 6 de outubro, as matrículas devem ser feitas na unidade escolar do bairro em que reside o aluno. Conforme listagem, são 31 unidades escolares, nos seguintes bairros: Santa Cecília, Campinas, Cidade Jardim, Araretama, Cidade Nova, Pasin, Boa Vista, Moreira César, São Judas Tadeu, Vila Rica, Feital, Liberdade, Castolira, Cícero Prado, Crispim, Mombaça, Ribeirão Grande, Jardim Regina, Cruz Pequena, Ouro Verde, Padre Rodolfo, Bela Vista, Bonsucesso, Vila Prado, Vale das Acácias, Delta, Terra dos Ipês II, Goiabal, Vila São Benedito e Alto Cardoso.

Após o prazo, de 10 a 31 de outubro, as matrículas devem ser feitas de segunda a sexta-feira, das 8 às 11 e das 13 às 17 horas, na sede da Secretaria de Educação e Cultura (avenida Fortunato Moreira, 173, centro), na Escola Municipal Prof. Elias Bargis Mathias (rua Benedito Bacca Benega, 60, Araretama) ou na Escola Municipal Prof. Mário de Assis César (rua Maria da Glória Carlota, 424, Padre Rodolfo, Moreira César).

Pré-Escola Fase I

De 16 a 20 de outubro é o prazo para a realização das matrículas da Pré-Escola 1ª Etapa ou Fase I, nas unidades escolares do bairro em que o aluno mora. Conforme listagem, são 33 unidades entre escolas municipais e centros municipais de educação infantil, nos seguintes bairros: Campinas, Araretama, Cidade Nova, Pasin, Boa Vista, Lessa, Moreira César, Vila Rica, Castolira, Cícero Prado, Crispim, Mombaça, Ribeirão Grande, Jardim Regina, Cruz Pequena, Padre Rodolfo, Jardim Morumbi, Bom Sucesso, Vale das Acácias, Delta, Terra dos Ipês II, Goiabal, Vila São Benedito, Cidade Jardim, Santa Cecília, Alto Cardoso, Feital, Vale das Acácias, Terra dos Ipês I e Liberdade.

Após o prazo, de 24 a 31 de outubro, as matrículas deverão ser feitas de segunda a sexta-feira, das 8 às 11 e das 13 às 17 horas, na sede da Secretaria de Educação e Cultura (avenida Fortunato Moreira, 173, centro), na Escola Municipal Prof. Elias Bargis Mathias (rua Benedito Bacca Benega, 60, Araretama) ou na Escola Municipal Prof. Mário de Assis César (rua Maria da Glória Carlota, 424, Padre Rodolfo, Moreira César).

Documentos necessários

Para a realização da matrícula tanto para a Pré-Escola 1ª Etapa (Fase I) quanto para a Pré-Escola 2ª Etapa (Fase II) , é necessário apresentar os seguintes documentos: cópia da certidão de nascimento (legível); cópia da carteira de vacinação atualizada; cópia do comprovante de residência com vínculo (nome dos responsáveis); cópia do Cartão do NIS do aluno (Bolsa Família); e duas fotos 3x4.

PRÉ-ESCOLA 1ª ETAPA (FASE I)

EM "PROF. ALEXANDRE MACHADO SALGADO" - Campinas
EM "ANIBAL FERREIRA LIMA" - Araretama
EM "ARTHUR DE ANDRADE" - Cidade Nova
EM "AYRTON SENNA DA SILVA" - Pasin
EM "DULCE PEDROSA ROMEIRO GUIMARÃES" - Boa Vista
EM "PROF. FÉLIX ADIB MIGUEL" - Lessa
EM "DR. FRANCISCO DE ASSIS CÉSAR" - Moreira César
EM "PROF. JAIRO MONTEIRO" - Vila Rica
EM "PROFª JULIETA REALE VIEIRA" - Castolira
EM "PROF. LAURO VICENTE DE AZEVEDO" - Cícero Prado
EM "PROF. MANOEL CÉSAR RIBEIRO" - Crispim
EM "PROFª MARIA APARECIDA ARANTES VASQUES" - Mombaça
EM "PROFª MARIA APARECIDA CAMARGO DE SOUZA" - Ribeirão Grande
EM "PROFª MARIA HELENA RIBEIRO VILELA" - Jardim Regina
EM "PROFª MARIA MADUREIRA SALGADO - DONA MINICA" - Cruz Pequena
EM "PROF. MÁRIO DE ASSIS CESAR" - Lot Pe. Rodolfo
EM "PROFª ODETE CORRÊA MADUREIRA" - Jardim Morumbi
EM "PROF. ORLANDO PIRES" - Bom Sucesso
EM "PROFª RACHEL DE AGUIAR LOBERTO" - Vale das Acácias
EM "PROFª RUTH AZEVEDO ROMEIRO" - Lot. Delta
EM "SERAFIM FERREIRA - SEU SARA" - Terra dos Ipês II
EM "PROFª YVONE APPARECIDA ARANTES CORRÊA" - Goiabal
EM "PADRE ZEZINHO" - Vila São Benedito
CMEI "Durvalino dos Santos" - Campinas
CMEI "Francisco Lessa Júnior" - Cidade Jardim
CMEI "Frei Reinaldo Nieborg" - Santa Cecilia
CMEI "João Fleury de Souza Amorim Filho" - Alto Cardoso
CMEI "José Ildefonso Machado" - Moreira César
CMEI "Dona Maria Benedita Cabral San Martin" - Feital
CMEI "Mª das Dores S. Marcondes - Mª dos Anjos" - Vale das Acácias
CMEI "Marli Lemes de Moura Camargo" - Terra dos Ipês I
CMEI "Esmeralda da Silva Ramos" - Lot. Liberdade
CMEI "Isabel Pereira da Silva - Dona Isabel" - Moreira Cesar

PRÉ-ESCOLA 2ª ETAPA (FASE II)

EM "ABDIAS JÚNIOR SANTIAGO E SILVA" - Santa Cecília
EM "PROF. ALEXANDRE MACHADO SALGADO" - Campinas
EM "DR. ÂNGELO PAZ DA SILVA" - Cidade Jardim
EM "ANIBAL FERREIRA LIMA" - Araretama
EM "ARTHUR DE ANDRADE" - Cidade Nova
EM "AYRTON SENNA DA SILVA" - Pasin
EM "DULCE PEDROSA ROMEIRO GUIMARÃES" - Boa Vista
EM "DR. FRANCISCO DE ASSIS CÉSAR" - Moreira César
EM "PROFª GILDA PIORINI MOLICA" - São Judas Tadeu
EM "PROF. JAIRO MONTEIRO" - Vila Rica
EM "JOÃO CESÁRIO" - Feital
EM "JOSÉ GONÇALVES DA SILVA - SEU JUQUINHA" - Lot. Liberdade
EM "PROFª JULIETA REALE VIEIRA" - Castolira
EM "PROF. LAURO VICENTE DE AZEVEDO" - Cícero Prado
EM "PROF. MANOEL CÉSAR RIBEIRO" - Crispim
EM "PROFª MARIA APARECIDA ARANTES VASQUES" - Mombaça
EM "PROFª MARIA APARECIDA CAMARGO DE SOUZA" - Ribeirão Grande
EM "PROFª MARIA HELENA RIBEIRO VILELA" - Jardim Regina
EM "PROFª MARIA MADUREIRA SALGADO - DONA MINICA" - Cruz pequena
EM "PROFª MARIA ZARA MINÉ RENOLDI DOS SANTOS" - Ouro Verde
EM "PROF. MÁRIO DE ASSIS CESAR" - Lot Padre Rodolfo
EM "PROF. MOACYR DE ALMEIDA" - Bela Vista
EM "PROF. ORLANDO PIRES" - Bom Sucesso
EM "PROF. PAULO FREIRE" - Vila Prado
EM "PROFª RACHEL DE AGUIAR LOBERTO" - Vale das Acácias
EM "PROFª REGINA CÉLIA M. S. LIMA" - Araretama
EM "PROFª RUTH AZEVEDO ROMEIRO" - Lot. Delta
EM "SERAFIM FERREIRA - SEU SARA" - Terra dos Ipês II
EM "PROFª YVONE APPARECIDA ARANTES CORRÊA" - Goiabal
EM "PADRE ZEZINHO" - Vila São Benedito
CMEI "JOÃO FLEURY FILHO" - Alto do Cardoso

Ponte do Paraíba recebe iluminação de LED

O projeto de iluminação pública da Prefeitura de Pindamonhangaba continua em andamento. Na última semana, foram instaladas lâmpadas LEDs na ponte do rio Paraíba, que dá acesso à rodovia Dr. Caio Gomes Figueiredo, importante via de acesso aos bairros rurais, como Núcleos Turísticos Ribeirão Grande e Piracuama, e a Campos do Jordão.

De acordo com informações da Secretaria de Serviços Públicos, as lâmpadas de LEDs são as mais eficientes, pois são econômicas, duram mais e causam menor impacto ambiental.

O projeto de iluminação planeja atender cerca de 19 mil pontos em todo município. Além da redução do consumo de energia, o que irá gerar economia, os LEDs possuem baixo custo de manutenção e auxiliam os munícipes, pois a cidade iluminada de forma correta orienta melhor os motoristas e garante mais segurança.

Divulgação

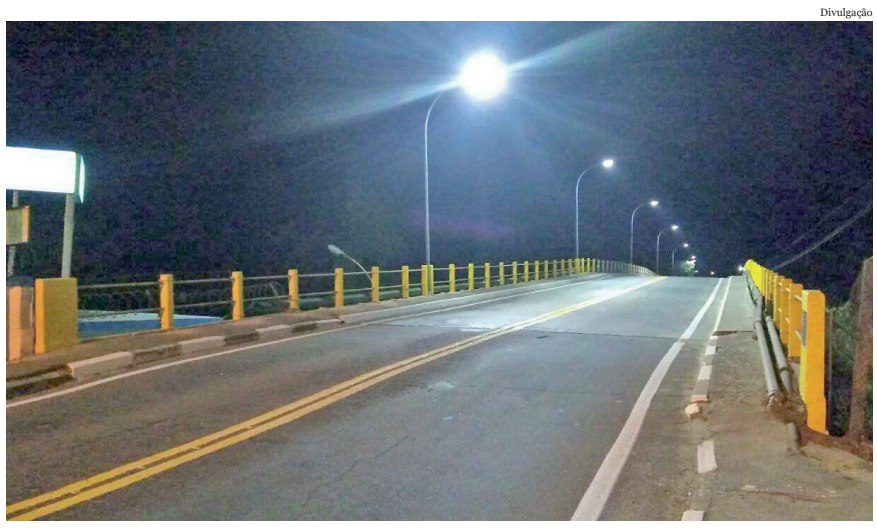

Lâmpadas de LED são mais econômicas e duram mais

Receberam a nova iluminação, locais como o viaduto central, avenida Coronel Fernando Prestes, praça Monsenhor Marcondes, rua Deputado Claro César - até o Museu Histórico Pedagógico Dom Pedro I e Dona Leopoldina.

As lâmpadas substituídas serão reaproveitadas em áreas com necessidade, tais como bairros urbanos e áreas rurais para reforço de iluminação.

Escola José Wadie Milad participa do Desafio Bovespa

COLABOROU COM O TEXTO: VÍCTOR BELMONTE.

A Escola Estadual Professor José Wadie Milad, de Pindamonhangaba, foi uma das 210 escolas sorteadas para participar do Desafio Bovespa, competição realizada pela Bolsa de Valores de São Paulo. O desafio tem o objetivo de explicar aos estudantes como funciona a bolsa na teoria e na prática.

A quinta e sexta etapa do Desafio BMF&Bovespa acontecerá neste sábado (30). Serão duas seletivas, cada uma com 35 escolas, onde as cinco primeiras passam para a final. Na final, as cinco escolas que obtiverem mais lucro serão consideradas vencedoras do desafio.

O professor orientador da equipe de Pinda será Jorge Morgado, docente em matemática. A escola será representada por Carlos Eduardo, Giovani Azevedo, Guilherme Amâncio, Víctor de Paula, Matheus Modesto e Luan Fedele.

Os alunos tiveram que realizar um curso online, seguido de uma prova na qual era necessário obter nota superior a 50 pontos. No dia da competição, os competidores farão um breve curso e sua conclusão fará com que o "valor virtual" seja definido para cada escola. Na segunda parte do desafio, os alunos, sem ajuda do orientador, aplicam em bolsas, competindo contra outras equipes.

Já foram realizadas quatro etapas, e vinte escolas já estão na final. Das escolas classificadas dezenove são particulares, e apenas uma é pública. Colégio Beka de São Paulo, BBG Escolas Reunidas de Mogi Mirim, Colégio Educacional Etip Master de Santo André e Colégio Bandeirantes de São Paulo foram as escolas vencedoras de suas eliminatórias.

A grande final acontece no dia 28 de outubro, em São Paulo. Os vencedores receberão prêmios como iPad,Iphone e Ipod, de acordo com cada categorias. As escolas também são premiadas com impressoras e notebook.

Divulgação

A ideia é que os alunos aprendam como funciona a bolsa de valores

Campanha de vacinação antirrábica retorna neste fim de semana

A Prefeitura de Pindamonhangaba prossegue com a Campanha de Vacinação Antirrábica para cães e gatos neste sábado (30) e domingo (1º/10). Iniciada no dia 26 de agosto, a campanha vai até 7 de outubro, sendo realizada somente aos finais de semana.

Até o momento, é estimado que cerca de 8 mil animais do município já foram atendidos. A vacinação é voltada à imunização de cães e gatos, a partir de 3 meses de idade.

No sábado, serão 12 pontos de vacinação na área urbana. Os agentes estarão passando de casa em casa e em alguns bairros estarão em pontos fixos nos centros comunitários, praças e Caps. No domingo), haverá ponto fixo na ESF Araretama, das 8h às 16h30. As pessoas que moram nas zonas rurais, deverão ficar atentas, pois também receberão a visitas dos agentes em casa. A lista completa pode ser acessada com os locais e horários exatos no site oficial da Prefeitura de Pindamonhangaba. (http://www.pindamonhangaba.sp.gov.br)

O diretor do Departamento de Proteção aos Riscos e Agravos à Saúde, Rafael Lamana, ressalta a importância de todos os munícipes comparecerem com seus animais nos pontos de vacinação. "A importância da vacinação antirrábica é que somente fazendo uso dela que podemos assegurar a sanidade do animal. Neste aspecto, ainda é a única maneira de manter o animal imune a esta enfermidade, consequentemente erradicar a doença na cidade", disse.

A iniciativa é necessária para que os animais possam viver uma vida longa e saudável. Os filhotes que não forem vacinados podem não alcançar a fase adulta enquanto os cães mais velhos ficam suscetíveis a adoecer a qualquer momento. Os humanos também podem contrair as doenças zoonoses, transmitidas para os homens através dos animais, como a raiva e a leptospirose.

Poder Legislativo

CAMARA DE VEREADORES DE PINDAMONHANGABA

06/02/2017
14:28:30
Exercicio de 2017

BALANCETE SINTÉTICO
Janeiro de 2017

RECEITAS					DESPESAS				
Conta	Descrição	Anterior	Período	Acumulado	Conta	Descrição	Anterior	Período	Acumulado
	TRANSFERÊNCIAS RECEBIDAS					**DESPESAS ORÇAMENTÁRIAS**			
611000.001	Duodécimo Recebido	0,00	1.400.000,00	1.400.000,00	01	Legislativa	0,00	445.065,97	445.065,97
	TOTAL DAS TRANSFERÊNCIAS RECEBIDAS	0,00	1.400.000,00	1.400.000,00		**TOTAL DAS DESPESAS ORÇAMENTÁRIAS**	0,00	445.065,97	445.065,97
	RECEITAS EXTRA-ORÇAMENTÁRIAS					**TRANSFERÊNCIAS CONCEDIDAS**			
722110.001	INSS - TERCEIROS	0,00	5.240,20	5.240,20	623000.002	Devolução de Duodécimos do Exercício Anterior	0,00	2.800,00	2.800,00
722110.002	INSS - SERVIDORES	0,00	13.558,78	13.558,78		**TOTAL DAS TRANSFERÊNCIAS CONCEDIDAS**	0,00	2.800,00	2.800,00
722110.003	INSS - VEREADORES	0,00	6.471,67	6.471,67					
722200.001	PENSAO ALIMENTICIA	0,00	3.158,70	3.158,70		**DESPESAS EXTRA-ORÇAMENTÁRIAS**			
722310.001	IMPOSTO DE RENDA RETIDO NA FONTE	0,00	28.183,27	28.183,27	721200.001	RESTOS A PAGAR PROCESSADO - 2016	0,00	7.343,76	7.343,76
722420.001	RETENÇAO DO IMP. S/ SERV. QUALQUER NATUREZA	0,00	2.591,03	2.591,03	722110.001	INSS - TERCEIROS	0,00	1.683,49	1.683,49
722520.001	CONSIGNAÇAO ASSOC. SERVIDORES PUB. MUN	0,00	4.138,74	4.138,74	722200.001	PENSAO ALIMENTICIA	0,00	3.158,70	3.158,70
722540.003	CONSIGNAÇÃO CAIXA ECONOMICA FEDERAL	0,00	11.176,47	11.176,47	722520.001	CONSIGNAÇAO ASSOC. SERVIDORES PUB. MUN	0,00	4.138,74	4.138,74
722599.001	VALE TRANSPORTE	0,00	396,38	396,38	722599.001	VALE TRANSPORTE	0,00	396,38	396,38
724530.001	RENDIMENTOS DE APLICAÇAO FINANCEIRA	0,00	7.705,22	7.705,22		**TOTAL DAS DESPESAS EXTRA-ORÇAMENTÁRIAS**	0,00	16.721,07	16.721,07
	TOTAL DAS RECEITAS EXTRA-ORÇAMENTÁRIAS	0,00	82.620,46	82.620,46					
	DISPONIBILIDADES					**DISPONIBILIDADES**			
	TESOURARIA			0,00		**TESOURARIA**			0,00
	BANCOS					**BANCOS**			
	COMUM			13.756,15		COMUM			50,00
	APLICAçãO			0,00		APLICAçãO			1.031.739,57
	TOTAL DOS BANCOS			13.756,15		**TOTAL DOS BANCOS**			1.031.789,57
	TOTAL DAS DISPONIBILIDADES			13.756,15		**TOTAL DAS DISPONIBILIDADES**			1.031.789,57
	TOTAL GERAL			1.496.376,61		**TOTAL GERAL**			1.496.376,61

31 de janeiro de 2017

RICARDO RODRIGUES AUGUSTO
TESOUREIRO
CPF: 081.968.818-51

FABIANO ROSA DO AMARAL
CONTADOR
CRC: 1SP268781

CARLOS EDUARDO DE MOURA
PRESIDENTE
CPF: 286.425.528-67

CAMARA DE VEREADORES DE PINDAMONHANGABA

07/03/2017
11:26:43
Exercicio de 2017

BALANCETE SINTÉTICO
Fevereiro de 2017

RECEITAS					DESPESAS				
Conta	Descrição	Anterior	Período	Acumulado	Conta	Descrição	Anterior	Período	Acumulado
	TRANSFERÊNCIAS RECEBIDAS					**DESPESAS ORÇAMENTÁRIAS**			
611000.001	Duodécimo Recebido	1.400.000,00	1.400.000,00	2.800.000,00	01	Legislativa	445.065,97	570.040,21	1.015.106,18
	TOTAL DAS TRANSFERÊNCIAS RECEBIDAS	1.400.000,00	1.400.000,00	2.800.000,00		**TOTAL DAS DESPESAS ORÇAMENTÁRIAS**	445.065,97	570.040,21	1.015.106,18
	RECEITAS EXTRA-ORÇAMENTÁRIAS					**TRANSFERÊNCIAS CONCEDIDAS**			
722110.001	INSS - TERCEIROS	5.240,20	3.556,71	8.796,91	623000.002	Devolução de Duodécimos do Exercício Anterior	2.800,00	0,00	2.800,00
722110.002	INSS - SERVIDORES	13.558,78	17.620,38	31.179,16		**TOTAL DAS TRANSFERÊNCIAS CONCEDIDAS**	2.800,00	0,00	2.800,00
722110.003	INSS - VEREADORES	6.471,67	6.471,67	12.943,34					
722200.001	PENSAO ALIMENTICIA	3.158,70	3.252,69	6.411,39		**DESPESAS EXTRA-ORÇAMENTÁRIAS**			
722310.001	IMPOSTO DE RENDA RETIDO NA FONTE	28.183,27	34.013,80	62.197,07	721200.001	RESTOS A PAGAR PROCESSADO - 2016	7.343,76	0,00	7.343,76
722420.001	RETENÇAO DO IMP. S/ SERV. QUALQUER NATUREZA	2.591,03	1.620,93	4.211,96	722110.001	INSS - TERCEIROS	1.683,49	3.556,71	5.240,20
722520.001	CONSIGNAÇAO ASSOC. SERVIDORES PUB. MUN	4.138,74	5.029,60	9.168,34	722110.002	INSS - SERVIDORES	0,00	16.890,57	16.890,57
722540.003	CONSIGNAÇÃO CAIXA ECONOMICA FEDERAL	11.176,47	11.484,01	22.660,48	722110.003	INSS - VEREADORES	0,00	6.471,67	6.471,67
722599.001	VALE TRANSPORTE	396,38	464,00	860,38	722200.001	PENSAO ALIMENTICIA	3.158,70	3.252,69	6.411,39
722599.002	CREDITO DE TERCEIROS	0,00	66,60	66,60	722310.001	IMPOSTO DE RENDA RETIDO NA FONTE	0,00	28.183,27	28.183,27
724530.001	RENDIMENTOS DE APLICAÇAO FINANCEIRA	7.705,22	10.248,83	17.954,05	722420.001	RETENÇAO DO IMP. S/ SERV. QUALQUER NATUREZA	0,00	2.591,03	2.591,03
	TOTAL DAS RECEITAS EXTRA-ORÇAMENTÁRIAS	82.620,46	93.829,22	176.449,68	722520.001	CONSIGNAÇAO ASSOC. SERVIDORES PUB. MUN	4.138,74	5.029,60	9.168,34
					722540.003	CONSIGNAÇÃO CAIXA ECONOMICA FEDERAL	0,00	11.484,01	11.484,01
					722599.001	VALE TRANSPORTE	396,38	464,00	860,38
					724530.001	RENDIMENTOS DE APLICAÇAO FINANCEIRA	0,00	7.705,22	7.705,22
						TOTAL DAS DESPESAS EXTRA-ORÇAMENTÁRIAS	16.721,07	85.628,77	102.349,84
	DISPONIBILIDADES					**DISPONIBILIDADES**			
	TESOURARIA			0,00		**TESOURARIA**			0,00
	BANCOS					**BANCOS**			
	COMUM			13.756,15		COMUM			50,00
	APLICAçãO			0,00		APLICAçãO			1.869.899,81
	TOTAL DOS BANCOS			13.756,15		**TOTAL DOS BANCOS**			1.869.949,81
	TOTAL DAS DISPONIBILIDADES			13.756,15		**TOTAL DAS DISPONIBILIDADES**			1.869.949,81
	TOTAL GERAL			2.990.205,83		**TOTAL GERAL**			2.990.205,83

28 de fevereiro de 2017

RICARDO RODRIGUES AUGUSTO
TESOUREIRO
CPF: 081.968.818-51

FABIANO ROSA DO AMARAL
CONTADOR
CRC: 1SP268781

CARLOS EDUARDO DE MOURA
PRESIDENTE
CPF: 286.425.528-67

CAMARA DE VEREADORES DE PINDAMONHANGABA

07/04/2017
09:08:35
Exercicio de 2017

BALANCETE SINTÉTICO
Março de 2017

RECEITAS					DESPESAS				
Conta	Descrição	Anterior	Período	Acumulado	Conta	Descrição	Anterior	Período	Acumulado
	TRANSFERÊNCIAS RECEBIDAS					**DESPESAS ORÇAMENTÁRIAS**			
611000.001	Duodécimo Recebido	2.800.000,00	1.400.000,00	4.200.000,00	01	Legislativa	1.015.106,18	640.037,05	1.655.143,23
	TOTAL DAS TRANSFERÊNCIAS RECEBIDAS	2.800.000,00	1.400.000,00	4.200.000,00		**TOTAL DAS DESPESAS ORÇAMENTÁRIAS**	1.015.106,18	640.037,05	1.655.143,23
	RECEITAS EXTRA-ORÇAMENTÁRIAS					**TRANSFERÊNCIAS CONCEDIDAS**			
722110.001	INSS - TERCEIROS	8.796,91	6.923,69	15.720,60	623000.002	Devolução de Duodécimos do Exercício Anterior	2.800,00	0,00	2.800,00
722110.002	INSS - SERVIDORES	31.179,16	19.379,34	50.558,50		**TOTAL DAS TRANSFERÊNCIAS CONCEDIDAS**	2.800,00	0,00	2.800,00
722110.003	INSS - VEREADORES	12.943,34	6.418,84	19.362,18					
722200.001	PENSAO ALIMENTICIA	6.411,39	1.773,54	8.184,93		**DESPESAS EXTRA-ORÇAMENTÁRIAS**			
722310.001	IMPOSTO DE RENDA RETIDO NA FONTE	62.197,07	36.488,96	98.686,03	721200.001	RESTOS A PAGAR PROCESSADO - 2016	7.343,76	0,00	7.343,76
722420.001	RETENÇAO DO IMP. S/ SERV. QUALQUER NATUREZA	4.211,96	3.529,75	7.741,71	722110.001	INSS - TERCEIROS	5.240,20	6.923,69	12.163,89
722520.001	CONSIGNAÇAO ASSOC. SERVIDORES PUB. MUN	9.168,34	2.755,58	11.923,92	722110.002	INSS - SERVIDORES	16.890,57	17.949,07	34.839,64
722520.003	CONTRIBUIÇAO SINDICAL	0,00	4.617,17	4.617,17	722110.003	INSS - VEREADORES	6.471,67	6.471,67	12.943,34
722540.003	CONSIGNAÇÃO CAIXA ECONOMICA FEDERAL	22.660,48	11.484,01	34.144,49	722200.001	PENSAO ALIMENTICIA	6.411,39	1.773,54	8.184,93
722599.001	VALE TRANSPORTE	860,38	423,36	1.283,74	722310.001	IMPOSTO DE RENDA RETIDO NA FONTE	28.183,27	34.013,80	62.197,07
722599.002	CREDITO DE TERCEIROS	66,60	0,00	66,60	722420.001	RETENÇAO DO IMP. S/ SERV. QUALQUER NATUREZA	2.591,03	2.577,46	5.168,49
724530.001	RENDIMENTOS DE APLICAÇAO FINANCEIRA	17.954,05	22.035,35	39.989,40	722520.001	CONSIGNAÇAO ASSOC. SERVIDORES PUB. MUN	9.168,34	2.755,58	11.923,92
	TOTAL DAS RECEITAS EXTRA-ORÇAMENTÁRIAS	176.449,68	115.829,59	292.279,27	722540.003	CONSIGNAÇÃO CAIXA ECONOMICA FEDERAL	11.484,01	11.484,01	22.968,02
					722599.001	VALE TRANSPORTE	860,38	0,00	860,38
					722599.002	CREDITO DE TERCEIROS	0,00	66,60	66,60
					724530.001	RENDIMENTOS DE APLICAÇAO FINANCEIRA	7.705,22	10.248,83	17.954,05
						TOTAL DAS DESPESAS EXTRA-ORÇAMENTÁRIAS	102.349,84	94.264,25	196.614,09
	DISPONIBILIDADES					**DISPONIBILIDADES**			
	TESOURARIA			0,00		**TESOURARIA**			0,00
	BANCOS					**BANCOS**			
	COMUM			13.756,15		COMUM			50,00
	APLICAçãO			0,00		APLICAçãO			2.651.428,10
	TOTAL DOS BANCOS			13.756,15		**TOTAL DOS BANCOS**			2.651.478,10
	TOTAL DAS DISPONIBILIDADES			13.756,15		**TOTAL DAS DISPONIBILIDADES**			2.651.478,10
	TOTAL GERAL			4.506.035,42		**TOTAL GERAL**			4.506.035,42

31 de março de 2017

RICARDO RODRIGUES AUGUSTO
TESOUREIRO
CPF: 081.968.818-51

FABIANO ROSA DO AMARAL
CONTADOR
CRC: 1SP268781

CARLOS EDUARDO DE MOURA
PRESIDENTE
CPF: 286.425.528-67

CAMARA DE VEREADORES DE PINDAMONHANGABA

03/05/2017
14:04:10
Exercicio de 2017

BALANCETE SINTÉTICO
Abril de 2017

RECEITAS					DESPESAS				
Conta	Descrição	Anterior	Período	Acumulado	Conta	Descrição	Anterior	Período	Acumulado
	TRANSFERÊNCIAS RECEBIDAS					**DESPESAS ORÇAMENTÁRIAS**			
611000.001	Duodécimo Recebido	4.200.000,00	1.400.000,00	5.600.000,00	01	Legislativa	1.655.143,23	623.073,19	2.278.216,42
	TOTAL DAS TRANSFERÊNCIAS RECEBIDAS	4.200.000,00	1.400.000,00	5.600.000,00		**TOTAL DAS DESPESAS ORÇAMENTÁRIAS**	1.655.143,23	623.073,19	2.278.216,42
	RECEITAS EXTRA-ORÇAMENTÁRIAS					**TRANSFERÊNCIAS CONCEDIDAS**			
722110.001	INSS - TERCEIROS	15.720,60	5.240,20	20.960,80	623000.002	Devolução de Duodécimos do Exercício Anterior	2.800,00	0,00	2.800,00
722110.002	INSS - SERVIDORES	50.558,50	19.919,20	70.477,70		**TOTAL DAS TRANSFERÊNCIAS CONCEDIDAS**	2.800,00	0,00	2.800,00
722110.003	INSS - VEREADORES	19.362,18	6.459,43	25.821,61					
722200.001	PENSAO ALIMENTICIA	8.184,93	1.613,36	9.798,29		**DESPESAS EXTRA-ORÇAMENTÁRIAS**			
722310.001	IMPOSTO DE RENDA RETIDO NA FONTE	98.686,03	37.284,08	135.970,11	721200.001	RESTOS A PAGAR PROCESSADO - 2016	7.343,76	0,00	7.343,76
722420.001	RETENÇAO DO IMP. S/ SERV. QUALQUER NATUREZA	7.741,71	2.842,72	10.584,43	722110.001	INSS - TERCEIROS	12.163,89	5.240,20	17.404,09
722520.001	CONSIGNAÇAO ASSOC. SERVIDORES PUB. MUN	11.923,92	4.081,70	16.005,62	722110.002	INSS - SERVIDORES	34.839,64	19.023,71	53.863,35
722520.003	CONTRIBUIÇAO SINDICAL	4.617,17	0,00	4.617,17	722110.003	INSS - VEREADORES	12.943,34	6.418,84	19.362,18
722540.003	CONSIGNAÇÃO CAIXA ECONOMICA FEDERAL	34.144,49	15.666,68	49.811,17	722200.001	PENSAO ALIMENTICIA	8.184,93	1.613,36	9.798,29
722599.001	VALE TRANSPORTE	1.283,74	584,29	1.868,03	722310.001	IMPOSTO DE RENDA RETIDO NA FONTE	62.197,07	36.488,96	98.686,03
722599.002	CREDITO DE TERCEIROS	66,60	222,79	289,39	722420.001	RETENÇAO DO IMP. S/ SERV. QUALQUER NATUREZA	5.168,49	2.573,22	7.741,71
724530.001	RENDIMENTOS DE APLICAÇAO FINANCEIRA	39.989,40	20.281,68	60.271,08	722520.001	CONSIGNAÇAO ASSOC. SERVIDORES PUB. MUN	11.923,92	4.081,70	16.005,62
	TOTAL DAS RECEITAS EXTRA-ORÇAMENTÁRIAS	292.279,27	114.196,13	406.475,40	722520.003	CONTRIBUIÇAO SINDICAL	0,00	4.617,17	4.617,17
					722540.003	CONSIGNAÇÃO CAIXA ECONOMICA FEDERAL	22.968,02	11.484,01	34.452,03
					722599.001	VALE TRANSPORTE	860,38	0,00	860,38
					722599.002	CREDITO DE TERCEIROS	66,60	0,00	66,60
					724530.001	RENDIMENTOS DE APLICAÇAO FINANCEIRA	17.954,05	22.035,35	39.989,40
						TOTAL DAS DESPESAS EXTRA-ORÇAMENTÁRIAS	196.614,09	113.576,52	310.190,61
	DISPONIBILIDADES					**DISPONIBILIDADES**			
	TESOURARIA			0,00		**TESOURARIA**			0,00
	BANCOS					**BANCOS**			
	COMUM			13.756,15		COMUM			50,00
	APLICAçãO			0,00		APLICAçãO			3.428.974,52
	TOTAL DOS BANCOS			13.756,15		**TOTAL DOS BANCOS**			3.429.024,52
	TOTAL DAS DISPONIBILIDADES			13.756,15		**TOTAL DAS DISPONIBILIDADES**			3.429.024,52
	TOTAL GERAL			6.020.231,55		**TOTAL GERAL**			6.020.231,55

30 de abril de 2017

RICARDO RODRIGUES AUGUSTO
TESOUREIRO
CPF: 081.968.818-51

FABIANO ROSA DO AMARAL
CONTADOR
CRC: 1SP268781

CARLOS EDUARDO DE MOURA
PRESIDENTE
CPF: 286.425.528-67

CAMARA DE VEREADORES DE PINDAMONHANGABA

05/06/2017
16:55:55
Exercicio de 2017

BALANCETE SINTÉTICO
Maio de 2017

RECEITAS					DESPESAS				
Conta	Descrição	Anterior	Período	Acumulado	Conta	Descrição	Anterior	Período	Acumulado
	TRANSFERÊNCIAS RECEBIDAS					**DESPESAS ORÇAMENTÁRIAS**			
611000.001	Duodécimo Recebido	5.600.000,00	1.400.000,00	7.000.000,00	01	Legislativa	2.278.216,42	615.530,68	2.893.747,10
	TOTAL DAS TRANSFERÊNCIAS RECEBIDAS	5.600.000,00	1.400.000,00	7.000.000,00		**TOTAL DAS DESPESAS ORÇAMENTÁRIAS**	2.278.216,42	615.530,68	2.893.747,10
	RECEITAS EXTRA-ORÇAMENTÁRIAS					**TRANSFERÊNCIAS CONCEDIDAS**			
722110.001	INSS - TERCEIROS	20.960,80	5.661,07	26.621,87	623000.002	Devolução de Duodécimos do Exercício Anterior	2.800,00	0,00	2.800,00
722110.002	INSS - SERVIDORES	70.477,70	18.672,35	89.150,05		**TOTAL DAS TRANSFERÊNCIAS CONCEDIDAS**	2.800,00	0,00	2.800,00
722110.003	INSS - VEREADORES	25.821,61	6.459,43	32.281,04					
722200.001	PENSAO ALIMENTICIA	9.798,29	1.711,48	11.509,77		**DESPESAS EXTRA-ORÇAMENTÁRIAS**			
722310.001	IMPOSTO DE RENDA RETIDO NA FONTE	135.970,11	36.352,09	172.322,20	721200.001	RESTOS A PAGAR PROCESSADO - 2016	7.343,76	0,00	7.343,76
722420.001	RETENÇAO DO IMP. S/ SERV. QUALQUER NATUREZA	10.584,43	2.573,22	13.157,65	722110.001	INSS - TERCEIROS	17.404,09	3.556,71	20.960,80
722520.001	CONSIGNAÇAO ASSOC. SERVIDORES PUB. MUN	16.005,62	5.369,42	21.375,04	722110.002	INSS - SERVIDORES	53.863,35	18.720,46	72.583,81
722520.003	CONTRIBUIÇAO SINDICAL	4.617,17	0,00	4.617,17	722110.003	INSS - VEREADORES	19.362,18	6.459,43	25.821,61
722540.003	CONSIGNAÇÃO CAIXA ECONOMICA FEDERAL	49.811,17	12.373,05	62.184,22	722200.001	PENSAO ALIMENTICIA	9.798,29	1.711,48	11.509,77
722599.001	VALE TRANSPORTE	1.868,03	519,35	2.387,38	722310.001	IMPOSTO DE RENDA RETIDO NA FONTE	98.686,03	37.284,08	135.970,11
722599.002	CREDITO DE TERCEIROS	289,39	116,05	405,44	722420.001	RETENÇAO DO IMP. S/ SERV. QUALQUER NATUREZA	7.741,71	2.842,72	10.584,43
724530.001	RENDIMENTOS DE APLICAÇAO FINANCEIRA	60.271,08	32.840,97	93.112,05	722520.001	CONSIGNAÇAO ASSOC. SERVIDORES PUB. MUN	16.005,62	5.369,42	21.375,04
	TOTAL DAS RECEITAS EXTRA-ORÇAMENTÁRIAS	406.475,40	122.648,48	529.123,88	722520.003	CONTRIBUIÇAO SINDICAL	4.617,17	0,00	4.617,17
					722540.003	CONSIGNAÇÃO CAIXA ECONOMICA FEDERAL	34.452,03	14.518,18	48.970,21
					722599.001	VALE TRANSPORTE	860,38	1.527,00	2.387,38
					722599.002	CREDITO DE TERCEIROS	66,60	336,44	403,04
					724530.001	RENDIMENTOS DE APLICAÇAO FINANCEIRA	39.989,40	20.281,68	60.271,08
						TOTAL DAS DESPESAS EXTRA-ORÇAMENTÁRIAS	310.190,61	112.007,60	422.198,21
	DISPONIBILIDADES					**DISPONIBILIDADES**			
	TESOURARIA			0,00		**TESOURARIA**			0,00
	BANCOS					**BANCOS**			
	COMUM			13.756,15		COMUM			0,00
	APLICAçãO			0,00		APLICAçãO			4.224.134,72
	TOTAL DOS BANCOS			13.756,15		**TOTAL DOS BANCOS**			4.224.134,72
	TOTAL DAS DISPONIBILIDADES			13.756,15		**TOTAL DAS DISPONIBILIDADES**			4.224.134,72
	TOTAL GERAL			7.542.880,03		**TOTAL GERAL**			7.542.880,03

31 de maio de 2017

RICARDO RODRIGUES AUGUSTO
TESOUREIRO
CPF: 081.968.818-51

FABIANO ROSA DO AMARAL
CONTADOR
CRC: 1SP268781

CARLOS EDUARDO DE MOURA
PRESIDENTE
CPF: 286.425.528-67

CÂMARA DE VEREADORES DE PINDAMONHANGABA

28/09/2017
16:35:33
Exercicio de 2017

BALANCETE SINTÉTICO
Junho de 2017

RECEITAS					DESPESAS				
Conta	Descrição	Anterior	Período	Acumulado	Conta	Descrição	Anterior	Período	Acumulado
	TRANSFERÊNCIAS RECEBIDAS					**DESPESAS ORÇAMENTÁRIAS**			
611000.001	Duodécimo Recebido	7.000.000,00	1.400.000,00	8.400.000,00	01	Legislativa	2.893.747,10	724.319,13	3.618.066,23
	TOTAL DAS TRANSFERÊNCIAS RECEBIDAS	7.000.000,00	1.400.000,00	8.400.000,00		**TOTAL DAS DESPESAS ORÇAMENTÁRIAS**	2.893.747,10	724.319,13	3.618.066,23
	RECEITAS EXTRA-ORÇAMENTÁRIAS					**TRANSFERÊNCIAS CONCEDIDAS**			
722110.001	INSS - TERCEIROS	26.621,87	2.878,79	29.500,66	623000.001	Devolução de Duodécimos	0,00	4.000.000,00	4.000.000,00
722110.002	INSS - SERVIDORES	89.150,05	20.316,87	109.466,92	623000.002	Devolução de Duodécimos do Exercício Anterior	2.800,00	0,00	2.800,00
722110.003	INSS - VEREADORES	32.281,04	6.367,62	38.648,66		**TOTAL DAS TRANSFERÊNCIAS CONCEDIDAS**	2.800,00	4.000.000,00	4.002.800,00
722200.001	PENSAO ALIMENTICIA	11.509,77	2.188,22	13.697,99					
722310.001	IMPOSTO DE RENDA RETIDO NA FONTE	172.322,20	44.286,59	216.608,79		**DESPESAS EXTRA-ORÇAMENTÁRIAS**			
722420.001	RETENÇAO DO IMP. S/ SERV. QUALQUER NATUREZA	13.157,65	1.499,85	14.657,50	721200.001	RESTOS A PAGAR PROCESSADO - 2016	7.343,76	0,00	7.343,76
722520.001	CONSIGNAÇAO ASSOC. SERVIDORES PUB. MUN	21.375,04	5.848,73	27.223,77	722110.001	INSS - TERCEIROS	20.960,80	5.661,07	26.621,87
722520.003	CONTRIBUIÇAO SINDICAL	4.617,17	0,00	4.617,17	722110.002	INSS - SERVIDORES	72.583,81	19.871,09	92.454,90
722540.003	CONSIGNAÇÃO CAIXA ECONOMICA FEDERAL	62.184,22	15.176,70	77.360,92	722110.003	INSS - VEREADORES	25.821,61	6.459,43	32.281,04
722599.001	VALE TRANSPORTE	2.387,38	635,51	3.022,89	722200.001	PENSAO ALIMENTICIA	11.509,77	2.188,22	13.697,99
722599.002	CREDITO DE TERCEIROS	403,04	83,85	486,89	722310.001	IMPOSTO DE RENDA RETIDO NA FONTE	135.970,11	36.352,09	172.322,20
724530.001	RENDIMENTOS DE APLICAÇAO FINANCEIRA	93.112,05	22.895,76	116.007,81	722420.001	RETENÇAO DO IMP. S/ SERV. QUALQUER NATUREZA	10.584,43	2.573,22	13.157,65
	TOTAL DAS RECEITAS EXTRA-ORÇAMENTÁRIAS	529.123,88	122.176,09	651.299,97	722520.001	CONSIGNAÇAO ASSOC. SERVIDORES PUB. MUN	21.375,04	5.848,73	27.223,77
					722520.003	CONTRIBUIÇAO SINDICAL	4.617,17	0,00	4.617,17
					722540.003	CONSIGNAÇÃO CAIXA ECONOMICA FEDERAL	48.370,21	14.121,55	62.491,76
					722599.001	VALE TRANSPORTE	2.387,38	635,51	3.022,89
					722599.002	CREDITO DE TERCEIROS	403,04	83,85	486,89
					724530.001	RENDIMENTOS DE APLICAÇAO FINANCEIRA	60.271,08	32.840,97	93.112,05
						TOTAL DAS DESPESAS EXTRA-ORÇAMENTÁRIAS	422.198,21	126.635,73	548.833,94
	DISPONIBILIDADES					**DISPONIBILIDADES**			
	TESOURARIA			0,00		**TESOURARIA**			0,00
	BANCOS					**BANCOS**			
	COMUM			13.756,15		COMUM			0,00
	APLICAçãO			0,00		APLICAçãO			895.355,95
	TOTAL DOS BANCOS			13.756,15		**TOTAL DOS BANCOS**			895.355,95
	TOTAL DAS DISPONIBILIDADES			13.756,15		**TOTAL DAS DISPONIBILIDADES**			895.355,95
	TOTAL GERAL			9.065.056,12		**TOTAL GERAL**			9.065.056,12

30 de junho de 2017

RICARDO RODRIGUES AUGUSTO
TESOUREIRO
CPF: 081.968.818-51

FABIANO ROSA DO AMARAL
CONTADOR
CRC: 1SP268781

CARLOS EDUARDO DE MOURA
PRESIDENTE
CPF: 286.425.528-67

CAMARA DE VEREADORES DE PINDAMONHANGABA

10/08/2017
11:12:06
Exercicio de 2017

BALANCETE SINTÉTICO
Julho de 2017

RECEITAS					DESPESAS				
Conta	Descrição	Anterior	Período	Acumulado	Conta	Descrição	Anterior	Período	Acumulado
	TRANSFERÊNCIAS RECEBIDAS					**DESPESAS ORÇAMENTÁRIAS**			
611000.001	Duodécimo Recebido	8.400.000,00	1.400.000,00	9.800.000,00	01	Legislativa	3.618.066,23	619.466,22	4.237.532,45
	TOTAL DAS TRANSFERÊNCIAS RECEBIDAS	8.400.000,00	1.400.000,00	9.800.000,00		**TOTAL DAS DESPESAS ORÇAMENTÁRIAS**	3.618.066,23	619.466,22	4.237.532,45
	RECEITAS EXTRA-ORÇAMENTÁRIAS					**TRANSFERÊNCIAS CONCEDIDAS**			
722110.001	INSS - TERCEIROS	29.500,66	5.086,28	34.586,94	623000.001	Devolução de Duodécimos	4.000.000,00	0,00	4.000.000,00
722110.002	INSS - SERVIDORES	109.466,92	19.039,21	128.506,13	623000.002	Devolução de Duodécimos do Exercício Anterior	2.800,00	0,00	2.800,00
722110.003	INSS - VEREADORES	38.648,66	6.456,79	45.105,45		**TOTAL DAS TRANSFERÊNCIAS CONCEDIDAS**	4.002.800,00	0,00	4.002.800,00
722200.001	PENSAO ALIMENTICIA	13.697,99	1.484,58	15.182,57					
722310.001	IMPOSTO DE RENDA RETIDO NA FONTE	216.608,79	38.414,69	255.023,48		**DESPESAS EXTRA-ORÇAMENTÁRIAS**			
722420.001	RETENÇAO DO IMP. S/ SERV. QUALQUER NATUREZA	14.657,50	2.020,43	16.677,93	721200.001	RESTOS A PAGAR PROCESSADO - 2016	7.343,76	0,00	7.343,76
722520.001	CONSIGNAÇAO ASSOC. SERVIDORES PUB. MUN	27.223,77	3.427,38	30.651,15	722110.001	INSS - TERCEIROS	26.621,87	5.778,96	32.400,83
722520.003	CONTRIBUI

Cidade

Divulgação

Os participantes garantiram presença doando brinquedos no ato da inscrição

3ª Caminhada Solidária do Trabiju será neste sábado

COLABOROU COM O TEXTO JENNIFER GONÇALVES

A 3ª edição da Caminhada Solidária do Trabiju será realizada neste sábado (30). Os 120 participantes colaboraram com a doação de brinquedos no ato da inscrição.

Esta edição reserva diversas atrações para os inscritos, que além de caminhada receberão mudas de árvores e participarão de um café. Haverá também doação das fotografias da exposição itinerante do grupo Olhos de Pindamonhangaba e homenagem para o arquiteto e urbanista, Ney Marcondes, idealizador do conceito indigenista do Parque Trabiju.

O evento é uma parceria entre a Prefeitura de Pindamonhangaba, por meio da Coordenadoria de Eventos e parceiros, Fundo Social da Solidariedade e Conselho Gestor do Parque Natural Municipal do Trabiju.

O Parque do Trabiju estará aberto a visitação neste sábado, para que mesmo as pessoas que não fizeram suas inscrições possam conhecer o local.

Centro comunitário do Vila Suíça tem vagas abertas para ginástica localizada

COLABOROU COM O TEXTO: VÍCTOR BELMONTE.

Em vários bairros da cidade os centros comunitários oferecem esportes gratuitos para a população. Os esportes são variados, dentre os mais comuns tem alongamento, ginástica localizada, capoeira e diversos outros.

No centro comunitário do Vila Suíça, Centro Educacional Municipal Ana de Assis Garcez, são disponibilizadas aulas de capoeira, taekwondo, balé, dança de salão e ginástica localizada.

A ginástica localizada está com vagas abertas para homens e para mulheres. As aulas acontecem às terças e quintas-feiras, às 9 horas. Interessados devem se inscrever no local, levando um atestado médico que permita realizar atividades físicas.

Divulgação

As aulas de ginástica localizada acontecem às terças e quinta-feiras, às 9 horas

Projeto de segurança realiza blitz com transporte escolar

O Setor de Transporte Escolar da Prefeitura de Pindamonhangaba, em parceria com a Polícia Militar e com o Departamento de Trânsito, iniciaram na última semana um projeto de segurança que visa fiscalizar todos os veículos do transporte escolar da cidade de Pindamonhangaba.

A Polícia Militar, através da Ronda Escolar, faz a fiscalização de rotina verificando toda a documentação dos veículos e dos condutores como também fiscaliza todos os equipamentos de segurança dos veículos escolares. O Departamento de Trânsito, além de dar todo o apoio necessário nos locais das fiscalizações, também faz a fiscalização municipal nos veículos. Enquanto isso, os responsáveis pelo Setor de Transporte Escolar fiscalizam todos os documentos e procedimentos municipais exigidos dos monitores e dos condutores, como planilhas de contatos dos alunos, listas de presença, uniformes, crachás, entre outros.

"É muito importante essa fiscalização, para sabermos se todas as ações que o setor vem desenvolvendo na teoria com todos os envolvidos com o transporte escolar, estão sendo colocadas em prática pela empresa prestadora do serviço, assim podendo garantir a qualidade do transporte aos nossos alunos", disse o diretor de Educação, Carlos José Laurindo Lemes.

De acordo com informações da Secretaria de Educação e Cultura, este projeto será executado durante todo o período letivo do ano, no mínimo, trimestralmente.

PINDA INICIA COMEMORAÇÕES DO "OUTUBRO ROSA"

Pindamonhangaba inicia, neste sábado (30), as ações da campanha "Em Outubro, Pense Rosa". A programação será realizada durante todo o mês, para estimular a participação da população no controle do câncer de mama e também para conscientização sobre a saúde da mulher.

A prefeitura, por meio da Secretaria de Saúde, do Fundo Social de Solidariedade e do Conselho Municipal de Defesa da Mulher se uniu para a realização das ações, com apoio da Funvic, Instituto Fênix, ONG Missionários da Colheita Final e ONG GAPC, entre outros parceiros.

Além da programação, que será realizada no Shopping Pátio Pinda, no campus da Funvic, na praça Monsenhor Marcondes, na praça do Cisas, no Parque da Cidade, entre outros locais, as unidades de saúde dos bairros realizarão, durante o mês todo, programações internas em alusão ao tema, para a população atendida.

O "Outubro Rosa" é uma oportunidade para que a mulher possa dar mais atenção a sua saúde e também para que se conscientize sobre a importância de ações simples, como o autoexame, por exemplo, que pode salvar uma vida", destacou a secretária de Saúde, Valéria dos Santos.

EM OUTUBRO PENSE ROSA

PROGRAMAÇÃO

Abertura

- **Dia 30 e 1º/10**

14 às 20 horas - Shopping Pátio Pinda (Gerando Consciência, aferição de pressão, glicemia, autoexame da mama, Ação Social da Funvic)

- **Dia 3**

Dia todo - Na Funvic Campus Dutra - Gerando Consciência - períodos diurno e noturno

- **Dia 7**

8 às 17 horas - Container Ciclo Pinda - com atendimento à saúde da mulher

8h30 - 4ª Caminhada Rosa do CMDM - Gerando Consciência, aferição de pressão, glicemia, autoexame da mama, Ação Social da Funvic. Local: Concentração praça Monsenhor Marcondes

12h30 - Aulão de zumba e shi-ban rosa no deck da piscina da Ferroviária, aberto para não sócios.

- **Dia 15**

8 às 17 horas - Container Ciclo Pinda - com atendimento à saúde da mulher

9h30 – Gerando Consciência - Pça. Pr. José Ezequiel, no Araretama

- **Dia 16**

8 às 17 horas - Container Ciclo Pinda - com atendimento à saúde da mulher
18 horas - Sessão Solene na Câmara Municipal

- **Dia 17**

8 às 17 horas - Container Ciclo Pinda - com atendimento à saúde da mulher
19 horas - Palestra Saúde da Mulher - Igreja S. Francisco. Rua Dr. Manoel Marcondes Romeiro, 799

- **Dia 18**

8 às 17 horas - Container Ciclo Pinda - com atendimento à saúde da mulher
14 horas - Palestra Saúde da Mulher na Casa da Amizade

- **Dia 21**

8 às 17 horas - Container Ciclo Pinda - com atendimento à saúde da mulher
19h30 – Coquetel Rosa e Palestra Saúde da Mulher - Rede de Mulheres da Igreja Bola de Neve

- **Dia 22**

8 às 17 horas - Container Ciclo Pinda - com atendimento à saúde da mulher
14 às 17 horas - Gerando Consciência, aferição de pressão, glicemia, autoexame da mama – Ação Social da Funvic. Praça do Cisas, Moreira César

- **Dia 24**

8 às 17 horas - Container Ciclo Pinda - com atendimento à saúde da mulher
19h30 - Coquetel Rosa e Palestra Saúde da Mulher - Rede de Mulheres DARAS da Igreja Vida Cristã - Av. Doutor Francisco Lessa Júnior, 319 – Quadra Coberta
20 horas - Palestra Saúde da Mulher – Igreja São Benedito – centro - Praça Emilio Ribas, 51

- **Dia 25**

8 às 17 horas - Container Ciclo Pinda - com atendimento à saúde da mulher
20 horas - Palestra Saúde da Mulher - Igreja S. Cristóvão – Rua Maria Monteiro, 180 - Alto do Cardoso

- **Dia 27**

8 às 17 horas - Container Ciclo Pinda - com atendimento à saúde da mulher
8h30 - Caminhada e Zumba – Concentração na OAB
13 horas - Conscientização do câncer de mama em animais - Praça Monsenhor Marcondes

- **Dia 28**

8 às 17 horas - Container Ciclo Pinda - com atendimento à saúde da mulher
12 às 18 horas - 4º Animacão Rosa - no Bosque da Princesa
19 horas - Coquetel Rosa e Palestra Saúde da Mulher - Rede de Mulheres da Igreja Quadrangular - Rua Agenor Ferreira, 487, Santa Cecília

- **Dia 29**

8 às 17 horas - Container Ciclo Pinda - com atendimento à saúde da mulher
9 horas – Domingo no Parque Rosa (passeio ciclístico e zumba). Local: Parque da Cidade

Divulgação

O projeto visa garantir a qualidade do transporte aos estudantes atendidos pela Rede Municipal

Sociais

IMAGENS: ARQUIVO PESSOAL

SEXTA-FEIRA

Parabéns!

Toda a felicidade para a aniversariante do dia 1º de outubro, a primeira-dama de Pindamonhangaba e presidente do Fundo Social de Solidariedade, Cláudia Vieira Domingues, que comemora a data recebendo o carinho dos filhos Vinícius e Matheus e do marido, o prefeito Isael Domingues.

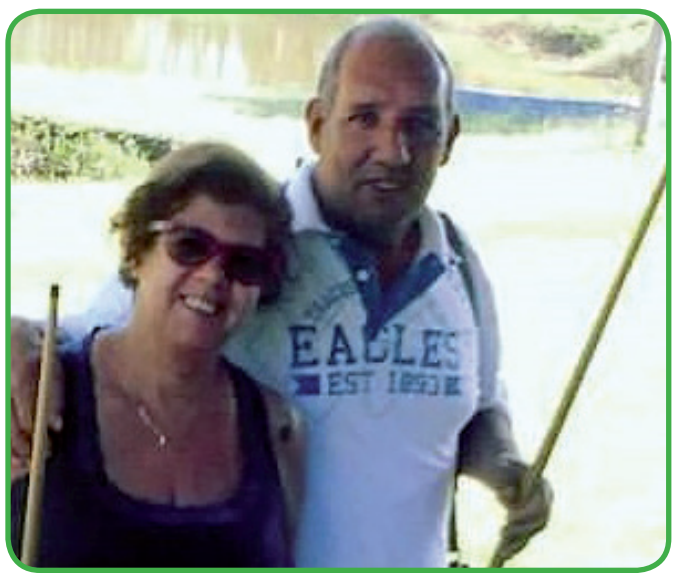

É pique!

Parabéns para Miguel Machado, do Setor de Elétrica da Prefeitura, que comemora aniversário no dia 29 de setembro. Recebe os cumprimentos dos familiares e amigos.

Muita felicidade!

Para Natália Ferreira, que completou 23 anos no dia 27 de setembro, com o carinho da mãe, Luciana, demais familiares e amigos. Parabéns!

Bençãos infinitas!

É o que desejamos na vida de Alexandra Bueno Mariano, aniversariante deste sábado, 30 de setembro. Ela vai comemorar a data ao lado do marido Erick, dos filhos Kauã e Sophia (foto) e de toda a família.

Tudo de bom!

Para o jornalista da Tribuna do Norte, Altair Fernandes. Ele completa mais uma primavera nesta sexta-feira, 29 de setembro. Recebe abraços e votos de felicidades dos colegas da Tribuna, dos jornalistas da Ajop e de toda a família.

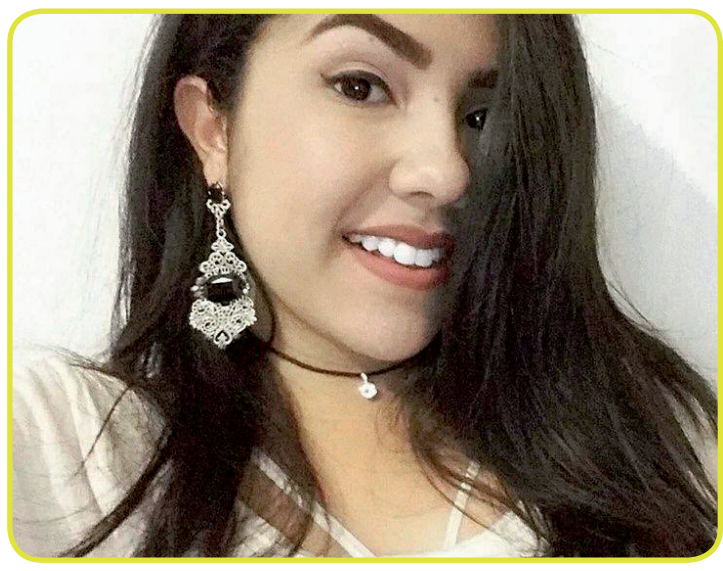

Feliz aniversário!

Tudo de bom para a jornalista Laís Aparecida, aniversariante do dia 28 de setembro. Recebe o abraço dos familiares, amigos e colegas de profissão.

Comemorando Aniversário

Parabéns para o aniversariante do dia 30 de setembro, Charles Miller. Recebe o abraço dos familiares e amigos .

Felicidade!

Para a designer de sombrancelhas Ângela Sílvia, que fez aniversário na quarta-feira, 27 de setembro. Recebe todo o carinho da família e das amigas do Salão Cheias de Charme.

Aniversariante

Tudo de bom para a aniversariante do dia 1º de outubro, dra. Paola Bassanello, que recebe o abraço dos familiares, amigos e colegas da prefeitura.

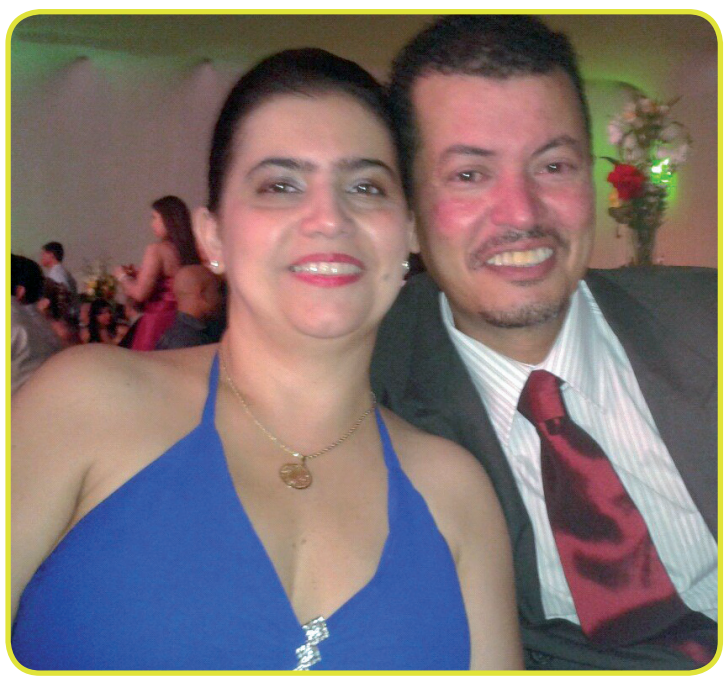

Alegria!

Felicidade para Vanélle Priscila Camilo, da Secretaria de Saúde da prefeitura, aniversariante do dia 29 de setembro. Familiares e amigos mandam felicitações.

Dia de Festa!

Sexta-feira , 29 de setembro também é dia de festa na casa de Gabriella Vargas. Ela faz aniversário e recebe todo o amor do maridão Rafael e dos filhos Miguel e Analu (foto).

Cultura & Lazer

SEXTA-FEIRA

"Festil" traz 23 peças de teatro para a cidade em outubro

Divulgação

De 2 a 15 de outubro, diferentes peças teatrais serão apresentadas no Espaço Cultural Teatro Galpão

COLABOROU COM O TEXTO: JOYCE DIAS

***&

Tradicional evento de apresentações teatrais de Pindamonhangaba, tem início nesta segunda-feira (2), o Festil (Festival de Teatro Estudantil). Realizado pela Escultural, o festival conta com as seguintes parcerias: Prefeitura de Pindamonhangaba, Ambac (Associação de Moradores do Alto Cardoso) e Fapi/Funvic.

Cerca de 23 espetáculos de vários grupos estudantis de São Paulo, Maranhão e Mato Grosso do Sul estarão se apresentando no Teatro Galpão (avenida Nossa Senhora do Bom Sucesso), até o dia 15 de outubro. As apresentações estão divididas nas categorias Infantil e Adulta, e em três períodos: manhã (10h), tarde (15h) e noite.

As montagens da vigésima edição do festival serão avaliadas por quatro jurados. Estão envolvidas no evento aproximadamente 600 pessoas, entre alunos, diretores, professores e outros profissionais da área.

A entrada para as apresentações é solidária. Os ingressos serão trocados por 1 quilo de feijão ou 1 litro de óleo nos dias dos espetáculos, a partir das 13h30. Reservas e mais informações, por meio do WhatsApp (12) 99670-6313 ou (11) 96304-2360.

20º FESTIL
Festival de Teatro Estudantil
Pindamonhangaba
De 2 a 15 de outubro de 2017

Categoria Adulto às 20 horas

*Dia 2 - **Espetáculo:** "Todos os Títulos que demos a esta Peça foram Imprestáveis -Inclusive este"- Teatro Singular-Santo André SP*

*Dia 3 - **Espetáculo:** "Nó de 4 Pernas"- Grupo: Los Pikaretas-Taubaté - SP*

***Dia 4 - Espetáculo:** "A Grande Fúria"- Teatro Laboratório Fêgo Camargo-Taubaté- SP*

***Dia 6 - Espetáculo:** "DNA" - Grupo de Teatro da Escola da Vila- São Paulo- SP (Espaço Ambac)*

***Dia 9 - Espetáculo:** "Parque Ecológico"- Tapanaraca Mutatis Mutandis -Itapetininga- SP*

***Dia 10 - Espetáculo:** "A História é uma Istória e o Homem é o Único Animal que Ri" Grupo Entrecena-São Luís- Maranhão*

***Dia 11 - Espetáculo:** "A Mulher Alvo e seus Dez Amantes"- Grupo Filosofia de Coxia-São Paulo- SP*

***Dia 12 - Espetáculo:** "É preciso ser Cinzas para saber o que é ser Guerreira, para saber o que é ser Menina" - Severina Cia de Teatro Núcleo Estudantil-Pindamonhangaba. –SP*

***Dia 13 - Espetáculo:** "Nos Trilhos da Mente"- ArtesCênicas Universidade Estadual de Mato Grosso do Sul-Campo Grande*

***Dia 14 - Espetáculo:** "Maçãs Boas Fora do Eixo-Grupo Arte em Cena- São Paulo.*

Categoria Adulto às 15 horas

***Dia 2 - Espetáculo:** "Mokita"- Cia Municipal Liga Teatral de Iperó -Iperó- SP*

***Dia 3 - Espetáculo:** "Circutopia"- Grupo Teatral Âmicus- Taubaté -SP*

***Dia 4 - Espetáculo:** "Três vezesRomeu e Julieta" -Grupo Teatro do CIL -São Paulo -SP*

***Dia 13 - Espetáculo:** "Anexins" - Cia ExodusArt's -Tatuí- SP*

Categoria Infantil às 10 horas

***Dia 10- Espetáculo:** "Folia no Quintal"- Grupo de Teatro CEU das Artes- Pindamonhangaba- SP*

***Dia 11- Espetáculo:** "João e Maria" - Paraytinga em Cena- São Luís do Paraitinga-SP*

***Dia 13 -Espetáculo:** "A Menina e o Vento" - Cia Teatral Sarapós- Sarapuí- SP*

Categoria Infantil às 15 horas

***Dia 10 - Espetáculo:** "Procurando Ariel" - Grupo Estrelas da Imaginação- São José dos Campos-SP*

***Dia 11 - Espetáculo:** "Explicações de Isabel" -Cia Quatro Cantos de Quadra - Quadra- SP*

***Dia 14 - Espetáculo:** "O Pequenino Grão de Areia" - Cia Salete de Teatro- Novo Horizonte- SP*

Espetáculos Convidados

***Dia 8 - às 20h - Espetáculo:** "História de Bernarda Soledade: A Tigre do Sertão" - Teatro de Transeuntes-São Paulo- (Espaço Ambac)*

***Dia 12 - às 23h - Espetáculo:** "Anjo Negro" - Grupo Filosofia De Coxia- São Paulo- SP- Premiado 2016- Categoria Adulto*

***Dia 15 - às 15h - Espetáculo:** "O Casamento do Curió"- Cia Pó de Estrela Mauá- SP- Premiado 2016- Categoria Infantil*

"João do Pulo" terá aula gratuita de zumba

Movimento, alegria e atividade física em uma só dança: essa é a zumba! O sucesso do momento estará, nesta sexta-feira (29), disponível gratuitamente, no Centro Esportivo João Carlos de Oliveira "João do Pulo".

As aulas abertas de zumba serão realizadas na quadra externa do centro esportivo, sob o comando da professora Vívian Puppio, sempre às 19 horas, toda última sexta-feira do mês.

A atividade é indicada para as pessoas que gostam de dançar, que queiram manter o físico ou perder alguns quilinhos com muita animação. Pessoas de todas as idades podem participar das aulas abertas.

O CE "João do Pulo" fica na rua Eng. Orlando Drummond Murgel, 493, Parque São Domingos.

Divulgação

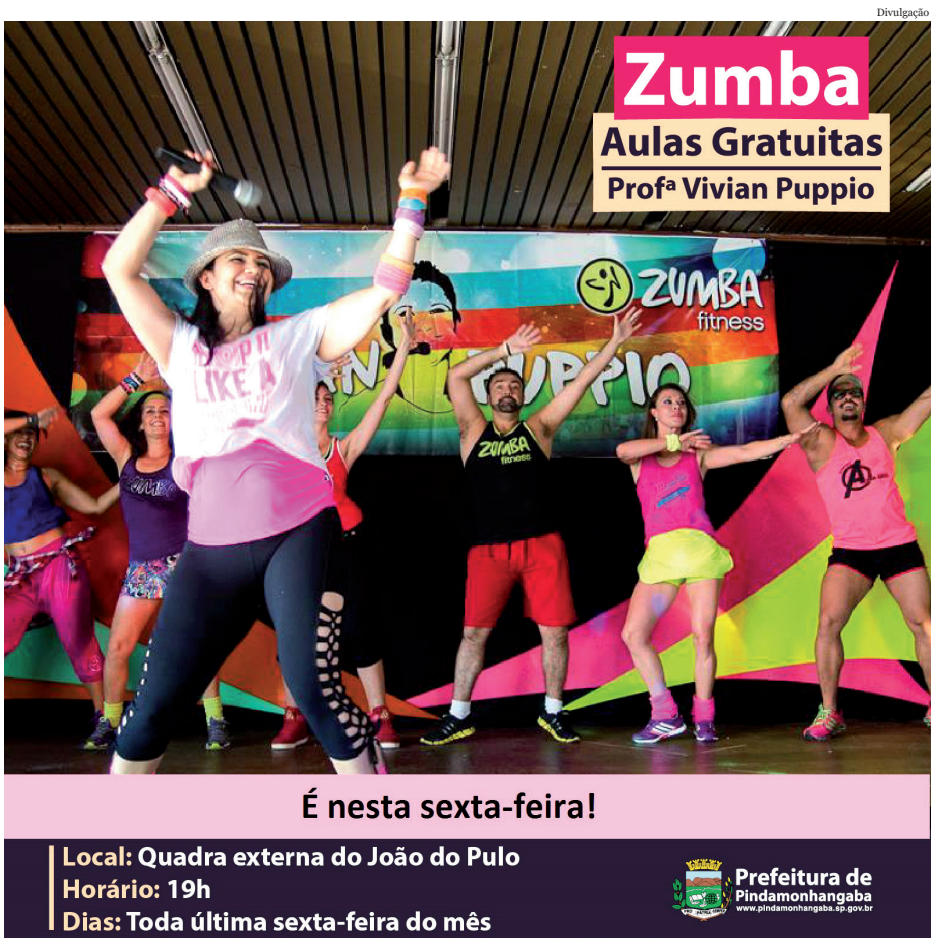

Apresentações do Festipoema serão neste sábado e domingo

O XI Festipoema - Festival de Poemas de Pindamonhangaba - terá suas apresentações realizadas neste sábado (30) e no domingo (1º/10), no Teatro Galpão. No total, 30 apresentações serão realizadas nos dois dias, sendo 15 em cada um.

A edição deste ano do evento teve grande sucesso de participação. No total, 975 poemas foram inscritos, sendo 733 na categoria Adulto, 124 na categoria Juvenil e 118 na categoria infantil.

Participantes do Brasil todo se inscreveram, alguns enviando mais de um poema, totalizando 435 inscritos, sendo 295 na categoria Adulto, 78 na categoria Juvenil e 62 na categoria Infantil.

Para assistir às obras selecionadas, os ingressos serão gratuitos, podendo ser retirados no dia do espetáculo, com uma hora de antecedência, na bilheteria. Após as apresentações do dia 1º de outubro, será realizada a cerimônia de premiação.

O Festipoema é uma realização da parceria entre a Prefeitura de Pindamonhangaba, por meio do Departamento de Cultura, e da Academia Pindamonhangabense de Letras. As novas categorias do Festipoema são uma parceria com a Alluminare - Escola de Fotografia e Criatividade. Neste ano, o Festipoema está com duas novidades: as categorias de Interpretação e Registro do Poema em Fotografia e Vídeo de 1 minuto.

Biblioteca do Castolira recebe filmes da programação do Pontos MIS nesta sexta-feira

COLABOROU COM O TEXTO: JENNIFER GONÇALVE

***

Nesta sexta-feira (29), às 15 horas, a Biblioteca do Castolira, recebe duas produções nacionais que fazem parte da programação dos Pontos MIS, de forma gratuita.

As produções, "Ernesto no País do País do Futebol" e "Os Xeretas", já foram exibidas na biblioteca de Moreira César e no CEU das Artes no último dia 22.

O curta, dirigido por André Queiróz e Thaís Bologna, "Ernesto no País do País do Futebol", conta as aventuras de um garoto argentino que mora no Brasil, durante a Copa do Mundo.

Já o longa-metragem "Os Xeretas", com a direção do Michael Ruman e classificação de 8 anos, mostra três amigos inseparáveis que encontram uma menina que faz parte do povo Aleph. Para retornar ao seu mundo, o grupo de crianças irá ajudar a garota a encontrar seu medalhão que foi roubado.

PREFEITURA MUNICIPAL DE PINDAMONHANGABA
SECRETARIA DE ADMINISTRAÇÃO
DEPARTAMENTO DE RECURSOS HUMANOS

EDITAL DE PROCESSO SELETIVO Nº 02/2017

O Centro de Integração Empresa-Escola – CIEE e a Prefeitura Municipal de Pindamonhangaba nos termos do disposto da Lei Federal de nª 11.788, 25 de setembro de 2008, faz saber que se encontram abertas as inscrições para seleção, parte integrante deste Edital de Estagiários.

1 – DISPOSIÇÕES GERAIS

1.1 Este processo seletivo destina-se a formação de cadastro reserva para vagas de estágio, por alunos matriculados nos seguintes cursos e semestres no ato da inscrição:

NÍVEL SUPERIOR	Semestres Permitidos para Inscrição no Processo Seletivo	VAGAS
Administração de Empresas	A partir de 3º Semestre	Cadastro Reserva
Arquitetura e Urbanismo	A partir do 5º Semestre	Cadastro Reserva
Biologia	A partir do 3º Semestre	Cadastro Reserva
Comunicação Social: • Jornalismo	A partir do 3º Semestre	Cadastro Reserva
Direito	A partir do 5º Semestre	Cadastro Reserva
Educação Física (Bacharelado)	A partir do 5º Semestre	Cadastro Reserva
Engenharia Ambiental	A partir do 5º Semestre	Cadastro Reserva
Engenharia Civil	A partir do 5º Semestre	Cadastro Reserva
Farmácia	A partir do 3º Semestre	Cadastro Reserva
Fisioterapia	A partir do 6º Semestre	Cadastro Reserva
Informática: • Ciência da Computação • Computação Aplicada • Engenharia da Computação • Analise de Sistemas • Tecnologia em Redes de Computadores • Tecnologia em Análise e Desenv.de Sistemas	A partir do 3º Semestre	Cadastro Reserva
Pedagogia	A partir do 3º Semestre	Cadastro Reserva
Psicologia	A partir do 7º Semestre	Cadastro Reserva
Serviço Social	A partir do 3º Semestre	Cadastro Reserva
Terapia Ocupacional	A partir de 4º Semestre	Cadastro Reserva
NÍVEL TÉCNICO / MÉDIO	**Semestres Permitidos para Inscrição no Processo Seletivo**	**VAGAS**
Ensino Médio	Do 1º Semestre ao 4º Semestre	Cadastro Reserva
Técnico em Administração	A partir do 1º Semestre	Cadastro Reserva
Técnico em Informática: • Técnico em Redes de Computadores • Técnico em Informática	A partir do 1º Semestre	Cadastro Reserva
Técnico em Segurança do Trabalho	A partir do 1º Semestre	Cadastro Reserva
Técnico em Serviços Jurídicos	A partir do 1º Semestre	Cadastro Reserva

1.2 A celebração do Termo de Compromisso de Estágio será celebrado sob regime da Lei no 11.788 de 25 de Setembro de 2008.

1.3 O valor da Bolsa Auxílio mensal, corresponde a:
— Nível Superior (4h/dia) - R$ 472,44 reais;
— Nível Médio / Técnico (4h/dia) - R$ 420,42 reais.

1.4 É concedido o auxílio transporte mensal no valor de R$ 30,00 reais.

2 - DA INSCRIÇÃO
2.1 A inscrição deverá ser efetuada a partir de 02 de OUTUBRO de 2017, até às 23h59 do dia 15 de OUTUBRO 2017, através das inscrições gratuitas via internet no site do Centro de Integração Empresa Escola - CIEE (www.ciee.org.br).

2.1.1 . Para os candidatos com deficiência - PCD é assegurado 10% das vagas no presente processo seletivo, desde que as atribuições das mesmas sejam compatíveis com a deficiência de que são portadores, que será verificada através de exame médico no ato da convocação, nos termo da Lei No. 11.788/2008;

2.1.2 . O candidato que declarar-se pessoa com deficiência deverá apresentar laudo médico atestando a espécie e o grau ao nível de deficiência, com expressa referencia ao código correspondente na Classificação Internacional de Doenças – CID emitido nos últimos 30 dias, bem como a provável causa da deficiência no local de prova junto ao documento de identificação com foto.

2.1.3 Os candidatos com deficiência - PCD participarão da seleção em igualdade de condições com os demais candidatos no que se refere a conteúdo, avaliação, duração, horário e local de realização da prova;
2.2. São requisitos para inscrição:

I. Ter idade mínima de 16 (dezesseis) anos, até a data de término das inscrições para o Processo Seletivo;

II. Estar matriculado nos cursos e semestres indicados no quadro disposto no item 1.1 deste Edital em 2017;

III. Residir no município de Pindamonhangaba.

IV. Não ter período de estágio equivalente a 2 (dois) anos na Prefeitura Municipal de Pindamonhangaba.

V. Ser brasileiro ou estrangeiro com visto de permanência no país;

2.3 As inscrições online serão de inteira responsabilidade do candidato. O CIEE não se responsabilizará por inscrições incorretas.
2.4 São requisitos para assumir vaga e realizar o estágio:

I. Para as vagas de nível Médio e Técnico: cuja matricula seja devidamente comprovada nos cursos e atendendo aos semestres indicados no "item 1.1" deste Edital.

II. Para as vagas de nível Superior: só poderão assumir as vagas oferecidas, estudantes que estiverem matriculados entre os 03 (três) últimos anos do curso, e desde que a matricula seja devidamente comprovada nos cursos indicados, atendendo aos semestres descritos no "item 1.1" deste Edital.

III. Residir no município de Pindamonhangaba.
2.5 Será considerado como base nos requisitos do "item 2.4" , o semestre do estudante a partir do ano de 2017.

3 – DO PROCESSO SELETIVO
3.1. O Processo Seletivo classifica os candidatos, levando-se em consideração os pontos obtidos nos testes, que serão aplicados no dia 22 de OUTUBRO de 2017 (DOMINGO) na FUNVIC - CAMPUS I - ROD. PRESIDENTE DUTRA, endereço Estrada Radialista Percy Lacerda, 1000 - Pinhão do Borba, Pindamonhangaba - SP, 12422-970

3.1.1. A prova objetiva para os candidatos do Nível Superior será aplicada às 09h00 e a abertura dos portões ocorrerá às 08h00 sendo que o fechamento será às 9h00 horas, não sendo permitido o acesso ao local da prova após o fechamento dos portões.

3.1.2. A prova objetiva para os candidatos do Nível Médio e Técnico será aplicada às 12h00 e a abertura dos portões ocorrerá às 11h00 sendo que o fechamento será às 12h00 horas, não sendo permitido o acesso ao local da prova após o fechamento dos portões;

3.2 As provas objetivas serão compostas por 20 (vinte) questões, sendo 10 questões de Língua Portuguesa, 5 questões de Matemática e 5 questões de Conhecimentos Gerais e terá duração máxima de 1h00 (uma) hora.

3.2.1 As provas serão baseadas no seguinte conteúdo programático:

I. Nível Superior

Língua Portuguesa: Ortografia; Gramática; Sinônimos; Figuras de Linguagem, Pontuação, Crase, Concordância.

Matemática: Geometria; Juros; Porcentagem; Regra de três; Probabilidade; Calculo de Área e Perímetro.

Conhecimentos Gerais: Noções em Química; Hino de Pindamonhangaba; Fauna brasileira; Hidrografia brasileira; Atualidades, Geografia.

II. Nível Médio e Técnico

Língua Portuguesa: Ortografia; Gramática (uso dos porquês, mais e mas, etc); Divisão e contagem silábica; Sinônimos.

Matemática: Algarismos romanos; Equações de primeiro grau; Teorema de Pitágoras; Frações equivalentes.

Conhecimentos Gerais: Atualidades; Geografia; Fauna brasileira; Hidrografia brasileira; Hino de Pindamonhangaba.

3.3. As questões da prova objetiva serão do tipo múltipla escolha e cada questão conterá 04 (quatro) alternativas, sendo somente 1 (uma) correta;

3.4. Cada questão valerá 0,5 (meio) ponto. A pontuação máxima será de 10 (dez) pontos, de caráter classificatório;

3.5. O candidato deverá comparecer no local da realização das provas com antecedência de 30 (trinta) minutos, munido do documento de identidade, caneta esferográfica de cor azul ou preta, lápis e borracha;

3.6. O candidato deverá comparecer para a realização da prova, munido de original de um dos seguintes documentos de identificação com foto: Cédula de Identidade (RG) ou Carteira de Órgão ou Conselho de Classe ou Carteira de Trabalho e Previdência Social (CTPS) ou Certificado Militar ou Carteira Nacional de Habilitação (modelo novo com foto); Boletim de Ocorrência em caso de furto ou roubo (anexo a outro documento com foto que afirme a identidade do candidato).

3.6.1 O candidato que no dia da Prova não apresentar original de um dos documentos com foto, indicados no "item 3.6" deste Edital, não poderá participar do Processo Seletivo.

3.7 O candidato que no dia da realização da prova, não for identificado na lista de inscritos poderá realizar a prova mediante assinatura de uma declaração fornecida pelo fiscal de sala, entretanto, será realizada análise posterior para verificar a pertinência da referida inscrição. Constatada a improcedência da inscrição, a prova será automaticamente cancelada sem direito a recurso.

3.8. Durante a realização da prova:

I. Não será admitida a permanência de candidatos sem camisa, camiseta ou similar, nem a utilização de óculos escuros, bonés, chapéus e similares.

II. Não será permitida nenhuma espécie de comunicação entre os candidatos, ou mesmo manifestações isoladas, exceto para chamar o Fiscal de Prova quando necessário.

III. Não será permitido o porte ou a consulta de nenhuma espécie de livro, revista, folheto ou qualquer compêndio, bem como qualquer espécie de anotação ou a utilização de outros meios ilícitos para a realização da prova, inclusive tentar visualizar a prova ou o Cartão de Respostas de outro candidato.

IV. Não será permitido o uso de calculadora, notebook, tablet, telefone celular, fone de ouvido, relógio de pulso ou equipamentos similares a estes, bem como outros que, a juízo do Fiscal de Prova, possam ensejar prejuízos à isonomia entre os candidatos.

V. Os telefones celulares e similares deverão ter a bateria retirada ou serem desligados (inclusive despertador) o telefone celular ou aparelho similar não poderá emitir qualquer sinal sonoro ou pop up durante a realização das provas.

VI. Não será permitido ao candidato portar arma, fumar ou utilizar-se de bebida alcoólica ou substâncias ilegais.

VII. Não será permitido ao candidato levantar-se, exceto no momento da entrega da prova; caso necessite utilizar o sanitário, deverá solicitar ao Fiscal de Prova, que designará um Auxiliar de Coordenação para acompanhá-lo, devendo durante o percurso manter-se em silêncio.

VIII. A candidata que estiver amamentando deverá levar acompanhante responsável pela guarda da criança, não havendo prorrogação de horário da duração da prova para a candidata nesta situação.

3.9. Será excluído do processo seletivo o candidato que:

I. Praticar qualquer das condutas vedadas no item 3.8, sendo-lhe retirada a prova e lavrada a circunstância de sua desclassificação na Ata de Prova.

II. Não comparecer para a realização da prova, seja qual for o motivo alegado.

III. Apresentar-se fora de local, data e/ou do horário estabelecidos no Edital.

IV. Não apresentar o documento de identificação conforme previsto neste Edital.

V. Não cumprir as instruções determinadas pelo Fiscal de Prova.

VI. Não devolver ao Fiscal de Prova, segundo critérios estabelecidos neste Edital, qualquer material de aplicação e de correção das provas.

VII. Ausentar-se da sala de provas, a qualquer tempo, portando as folhas de respostas, cadernos de questões ou equipamentos eletrônicos.

VIII. Ausentar-se da sala de provas, a qualquer tempo, sem a companhia de um Fiscal de Corredor.

IX. Perturbar, de qualquer modo, a ordem dos trabalhos.

X. Tratar com descortesia ou de forma violenta os demais candidatos ou qualquer membro da equipe encarregada da aplicação da prova.

XI. Utilizar ou tentar utilizar meios fraudulentos ou ilegais para obter aprovação própria ou de terceiros, em qualquer etapa do processo seletivo.

XII. For constatado, após as provas, por meio eletrônico, estatístico, visual, grafológico ou por investigação policial, ter-se utilizado procedimentos ilícitos, sendo suas provas anuladas e automaticamente eliminado do processo seletivo.
4 – DOS RECURSOS

4.1 - O Gabarito Provisório e o Caderno de Questões serão divulgados no dia 23 de Outubro de 2017 sem horário definido, no site (www.ciee.org.br).

4.1.1 - O prazo para interposição de recursos será de 2 (dois) dias úteis após a publicação do gabarito, tendo como termo inicial o primeiro dia útil subsequente.

4.1.2 – O candidato deve utilizar formulário específico para interpor o recurso disponível no site www.ciee.org.br.

4.1.3 - O recurso só será admitido para o único efeito de correção de notório erro de fato.

4.2 - Os recursos deverão ser feitos por meio de Requerimento e entregues pessoalmente no CIEE - TAUBATÉ, situado na Rua Dr. Pedro Costa, 330 – CEP: 12010-160 Centro Taubaté /SP, durante o horário de atendimento (segunda à sexta-feira das 8h00 às 17h00) devendo estar devidamente fundamentados, constando o nome do candidato, o número de CPF, o curso que está matriculado, o telefone e endereço de e-mail.

4.3 – O recurso interposto fora do prazo não será conhecido.

4.4 – O gabarito divulgado poderá ser alterado, em função dos recursos interpostos, e a prova será corrigida de acordo com o gabarito oficial definitivo. O Gabarito Oficial será divulgado no dia 06 de NOVEMBRO de 2017 sem horário definido, no site (www.ciee.org.br).

5 – DA CLASSIFICAÇÃO
5.1. Haverá duas listas de classificação sendo que o candidato será classificado na lista geral e na lista a parte:

1º Lista Geral: para classificação de todos os candidatos.

2º Lista Específica: exclusiva para classificação de PCD – Pessoas Com Deficiência

5.1.1 Os candidatos serão classificados por ordem decrescente de pontos obtidos, observando-se a pontuação total;

5.1.2. Havendo empate na classificação, proceder-se-á ao desempate usando o seguinte critério preferencial na ordem:

1º - Maior idade;
2º - Maior pontuação das questões de Língua Portuguesa
3º - Maior pontuação das questões de Matemática

5.2. A classificação final (pontuação total atribuída na prova) será divulgada a partir do dia 08 de DEZEMBRO de 2017 no site do Centro de Integração Empresa Escola (www.ciee.org.br).

6 - DA CONVOCAÇÃO PARA PREENCHIMENTO DA VAGA
6.1. As pessoas com deficiência - PCD deverão apresentar laudo médico atestando a espécie e o grau ou nível de deficiência, com expressa referência ao código correspondente na Classificação Internacional de Doenças – CID emitido nos últimos 30 dias, bem como a provável causa da deficiência.

6.1.1 As pessoas com deficiência - PCD que não apresentarem laudo médico atestando a espécie e o grau ou nível de deficiência, com expressa referência ao código correspondente na Classificação Internacional de Doenças – CID emitido nos últimos 30 dias, bem como a provável causa da deficiência, na data da prova, serão classificadas apenas na lista geral do referido processo seletivo, não cabendo recurso.

6.1.2. Na falta de candidatos aprovados para as vagas reservadas a deficientes, estas serão preenchidas pelos demais candidatos, com estrita observância da ordem classificatória;

6.2. A convocação consistirá oficialmente por e-mail e em tentativa de contato telefônico.

6.3. Durante 2 dias corridos o CIEE realizará contato telefônico nos números de telefone indicados na inscrição do candidato (o contato aparecerá como número restrito ou desconhecido no identificador de chamadas). No 1º dia, será enviado um e-mail de convocação confirmando as informações.

6.4 O Centro de Integração Empresa-Escola e a Prefeitura Municipal de Pindamonhangaba não se responsabilizarão por eventuais prejuízos ao estudante decorrentes de dados de inscrição incorretos, chamadas perdidas e/ou e-mail não visualizado no ato da convocação.

6.5. O candidato convocado deverá se manifestar no prazo máximo de 3 (três) dias uteis a contar da data de envio do e-mail de convocação e este prazo não será estendido sob nenhuma hipótese. O candidato convocado que não se manifestar neste prazo será considerado ausente, sendo desclassificado, não cabendo recurso.

6.6. Os candidatos serão convocados de acordo com ordem de classificação e de acordo com a necessidade de contratação da Prefeitura;

6.7. O local e horário de estágio de cada vaga serão previamente definidos pela Prefeitura Municipal de Pindamonhangaba, não cabendo ao candidato escolher qual vaga deseja preencher.

7 – DA CELEBRAÇÃO DO TERMO DE COMPROMISSO DE ESTÁGIO
7.1. A Celebração do Termo de Compromisso de Estágio será de acordo com a Lei Federal nº 11.788 de 25 de Setembro de 2008;

7.2. A vigência do Termo de Compromisso de Estágio terá duração de 1 ano (12 meses) a contar da data de inicio do contrato, desde que não haja término do curso antes desse período, podendo ser prorrogado por mais 1 ano (12 meses) mediante autorização do Departamento de Recursos Humanos da Prefeitura Municipal de Pindamonhangaba.

7.2.1 A vigência do Termo de Compromisso de Estagio terminara sempre 1 (um) dia antes da data de inicio, previamente programada.

7.2.2 A duração do estágio, na mesma parte concedente, não poderá exceder 2 (dois) anos, exceto quando se tratar de estagiário com deficiência conforme disposto no Art. 11 da Lei 11.788/2008.

7.3. Após procedimentos de convocação, o candidato deverá comparecer no CIEE munido de 2 (duas) cópias e originais dos documentos abaixo mencionados para retirar o seu Termo de Compromisso de Estágio - TCE, para recolhimento das assinaturas:

I. RG e CPF (não será admitido CNH para substituir estes documento)
II. RG e CPF do responsável legal (no caso de candidatos menores de 18 anos)
III. Comprovante de residência (em nome do candidato ou dos pais, em caso de casa alugada, apresentar contrato de locação, casa cedida, deverá apresentar declaração de residência autenticada em cartório)
IV. Declaração de Escolaridade (original, atual, carimbada e assinada pela Instituição de Ensino).

7.4. O local e horário de estágio de cada vaga serão previamente definidos pela Prefeitura Municipal de Pindamonhangaba, não cabendo ao candidato escolher qual vaga deseja preencher.

7.5. O candidato deverá apresentar todas as vias do Termo de Compromisso de Estágio, entregues pelo CIEE, devidamente assinadas pela Instituição de Ensino, aluno e representante legal (se for o caso) no Departamento de Recursos Humanos, no prazo máximo de 15 (quinze) dias corridos contados a partir do dia em que a documentação for retirada no CIEE. A Prefeitura Municipal de Pindamonhangaba não prorrogará este prazo em nenhuma hipótese.

7.6. O representante da Prefeitura Municipal de Pindamonhangaba somente assinará as vias do Termo de Compromisso de Estágio, após a assinatura da Instituição de Ensino e se todos os documentos estiverem corretos.

7.7. Após a conferência da documentação pelo Departamento de Recursos Humanos, o candidato será encaminhado para abertura de conta na instituição financeira estipulada pela Prefeitura Municipal de Pindamonhangaba, e terá o prazo máximo de 5 (cinco) dias corridos para apresentar os dados da conta bancária no Departamento de Recurso Humanos;

7.8. O descumprimento ao estipulado nos itens 7.4 e 7.5 ocasionará a desclassificação automática do candidato, não cabendo recurso;

7.9. O início do estágio será formalmente autorizado pelo Departamento de Recursos Humanos. O candidato que não obedecer esta regra, o descumprimento desta regra, ocasionará a desclassificação automática do candidato, tendo contrato cancelado, não cabendo recurso;

7.10. O horário de estágio será estabelecido de acordo com a área em que o estagiário irá desenvolver o estágio, podendo ser em forma de escala de revezamento, totalizando a carga horária semanal de 20hs.

7.11. As transferências/remoções de local de estágio em regra não são permitidas. Serão autorizadas somente se o Departamento solicitar e houver vaga ainda não preenchida, ou, na falta desta, se dois departamentos concordarem em efetuar a troca, respeitando a vontade e a disponibilidade dos estagiários e mediante análise e aprovação do Departamento de Recursos Humanos;

7.12. Os Termos de Compromisso de Estágio poderão ser encerrados a qualquer tempo de forma unilateral.

7.13. A Prefeitura Municipal de Pindamonhangaba concederá 30 dias de recesso aos estagiários em cumprimento ao Art. 13. da Lei de Estágio nº 11.788, de 25 de setembro de 2008 "É assegurado ao estagiário, sempre que o estágio tenha duração igual ou superior a 1 (um) ano, período de recesso de 30 (trinta) dias, a ser gozado preferencialmente durante suas férias escolares". As concessões de recesso de estágio serão programadas e controladas pelo Departamento de Recursos Humanos da Prefeitura Municipal de Pindamonhangaba.

7.14. Se o aluno for reprovado em algum ano/semestre do curso ou se carregar dependências, não poderá ter seu estágio prorrogado;

7.15. O estagiário que desejar encerrar o estágio por iniciativa própria deverá comparecer obrigatoriamente ao Departamento de Recursos Humanos para o preenchimento do Termo de Encerramento de Estágio.

8 - DISPOSIÇÕES FINAIS
8.1. O processo seletivo terá validade até 31 de Dezembro de 2018 ou quando do esgotamento de candidatos, podendo ser prorrogado por mais um ano, caso haja remanescentes na lista que venha a suprir as necessidades de reposição de vagas;

8.2. A confirmação do candidato no ato da inscrição implicará no conhecimento das instruções e na aceitação tácita das condições deste processo seletivo, tais como se acham estabelecidas neste Edital e nas normas legais pertinentes;

8.3. A inexatidão das afirmativas e/ou irregularidades nos documentos, verificadas a qualquer tempo, acarretará a nulidade da inscrição ou do Termo de Compromisso de Estágio do estudante, sem prejuízo das medidas de ordem administrativa, cível ou criminal cabíveis;

8.4. As dúvidas surgidas na aplicação deste Edital, bem como os casos omissos, serão resolvidas pela Diretoria do Departamento de Recursos Humanos da Prefeitura Municipal de Pindamonhangaba;

8.5. Fica eleito o Foro de Pindamonhangaba para dirimir quaisquer dúvidas decorrentes do processo regrado neste Edital.

Pindamonhangaba, 15 de Setembro de 2017.

Prefeitura Municipal de Pindamonhangaba

Centro de Integração Empresa Escola - CIEE

PREFEITURA DE PINDAMONHANGABA
ESTADO DE SÃO PAULO

DECRETO Nº 5.457, DE 28 DE SETEMBRO DE 2017.
Prorroga por 180 (cento e oitenta) dias a requisição administrativa da entidade Lar da Criança Nova Esperança, visando à preservação dos serviços de acolhimento prestados às crianças e adolescentes no âmbito deste Município.
Isael Domingues, Prefeito do Município de Pindamonhangaba, no uso de suas atribuições legais e nos termos do art. 5º, XXV, da Constituição Federal, combinado com a Lei nº 8.742/93, e

DECRETA:
Art. 1° Fica prorrogado por 180 (cento e oitenta) dias o prazo da requisição administrativa da entidade Lar da Criança Nova Esperança, visando à preservação dos serviços de acolhimento prestados às crianças e adolescentes no âmbito deste Município, previsto no art. 6º do Decreto 5.410, de 30 de março de 2017.
Art. 2° Este Decreto entra em vigor na data de sua publicação.
Pindamonhangaba, 28 de setembro de 2017.

Isael Domingues
Prefeito Municipal
Valéria dos Santos
Secretária de Saúde e Assistência Social
Ricardo Alberto Pereira Piorino
Secretário de Gestão e Articulação Política
Registrada e Publicada na Secretaria de Assuntos Jurídicos, em 28 de setembro de 2017.
Anderson Plínio da Silva Alves
Secretário de Assuntos Jurídicos

PREFEITURA DE PINDAMONHANGABA
ESTADO DE SÃO PAULO

DECRETO Nº 5.458, 28 DE SETEMBRO DE 2017.
Prorroga por 180 (cento e oitenta) dias o prazo para a requisição administrativa do imóvel situado à Rodovia Francisco Alves Monteiro, s/nº, Bairro Araretama, inscrito na Matrícula nº 718 assentada no Cartório de Registro de Imóveis de Pindamonhangaba, e dá outras providências.
Isael Domingues, Prefeito do Município de Pindamonhangaba, no uso de suas atribuições legais e nos termos do art. 5º, XXIII e XXV, cumulado com art. 225 da Constituição Federal, combinado com a Lei n.º 12.305, de 2 de agosto de 2010, e demais dispositivos correlatos,

DECRETA:
Art. 1º Fica prorrogado por 180 (cento e oitenta) dias o prazo para a requisição administrativa do imóvel situado à Rodovia Francisco Alves Monteiro, s/nº, Bairro Araretama, previsto no art. 4º do Decreto nº 5.411, de 31 de março de 2017.
Art. 2º Este Decreto entra em vigor na data de sua publicação.
Pindamonhangaba, 28 de setembro de 2017.

Isael Domingues
Prefeito Municipal
Josué Bondioli Júnior
Secretário de Serviços Públicos
Ricardo Alberto Pereira Piorino
Secretário de Gestão e Articulação Política
Registrada e Publicada na Secretaria de Negócios Jurídicos, em 28 de setembro de 2017.
Anderson Plínio da Silva Alves
Secretário de Negócios Jurídicos

CHAMAMENTO PÚBLICO n.º 002/2017-DPS-SES
Processo Administrativo n.º 27.204/2017

O Município de Pindamonhangaba torna público que se acha aberto no Departamento de Assistência Social, sito na Rua Euclides de Figueiredo, 92, Alto do Cardoso, Pindamonhangaba-SP, o Edital de Chamamento Público tendo por objeto a seleção e possível celebração de Termo de Colaboração com Organizações da Sociedade Civil para cobertura dos serviços, programas e benefícios socioassistenciais de proteção básica e especial de média e alta complexidade, de acordo com as especificações contidas no edital, termo de referência e anexos, cuja entrega dos envelopes deverá ser feita até às 17:00min do dia 31/10/2017. O edital estará disponível no site www.pindamonhangaba.sp.gov.br, bem como no Departamento de Assistência Social a partir das 08:00min do dia 29/09/2017. Maiores Informações poderão ser obtidas no endereço supra, das 08h00min às 17h00min, ou através do tel.: (12) 3643-1609/1607. Pindamonhangaba, 28 de Setembro de 2017.

MUNICIPIO DE PINDAMONHANGABA

DECRETO Nº 5443, de 7 de agosto de 2017.

Dispõe sobre o remanejamento de recursos orçamentários.

Dr. Isael Domingues, Prefeito do Município de Pindamonhangaba, no uso de suas atribuições legais e nos termos do inciso III do artigo 11, da Lei Municipal nº. 5.939, de 01 de Julho de 2016,

DECRETA:

Art. 1º. - Ficam remanejados os recursos orçamentários no valor de R$ 1.223.000,00 (Um Milhão e Duzentos e Vinte e Três Mil Reais), para adequação orçamentária do Executivo, no corrente exercício, classificados na seguinte dotação:

CRÉDITO(S)		
CLASSIFICAÇÃO	**FICHA**	**VALOR**
010320 - 04.122.0004.2019 - Manutenção da Folha de Pagamento		
3.1.90.16.00 - OUTRAS DESPESAS VARIÁVEIS PESSOAL CIVIL	27	1.000,00
010510 - 04.122.0004.2019 - Manutenção da Folha de Pagamento		
3.1.90.11.00 - VENCIMENTOS E VANTAGENS FIXAS PESSOAL CIVIL	67	23.000,00
010540 - 04.122.0004.2019 - Manutenção da Folha de Pagamento		
3.1.90.16.00 - OUTRAS DESPESAS VARIÁVEIS PESSOAL CIVIL	710	1.000,00
010540 - 13.391.0014.2020 - Promoção Cultural e Artística		
3.3.90.36.00 - OUTROS SERVIÇOS DE TERCEIROS - PESSOA FÍSICA	714	2.000,00
010810 - 04.122.0004.2019 - Manutenção da Folha de Pagamento		
3.1.90.16.00 - OUTRAS DESPESAS VARIÁVEIS PESSOAL CIVIL	180	9.000,00
010810 - 04.122.0007.2004 - Manut.da Administração de Órgãos Afins		
3.3.90.33.00 - PASSAGENS E DESPESAS COM LOCOMOÇÃO	608	10.000,00
010830 - 04.122.0007.2008 - Manut. da Adm. de Obras e Serviços		
3.3.90.36.00 - OUTROS SERVIÇOS DE TERCEIROS - PESSOA FÍSICA	743	3.000,00
010840 - 26.782.0022.2031 - Operação e Manutenção do Trânsito		
3.3.90.36.00 - OUTROS SERVIÇOS DE TERCEIROS - PESSOA FÍSICA	201	1.000,00
010920 - 04.123.0005.2004 - Manut.da Administração de Órgãos Afins		
3.3.90.93.00 - INDENIZAÇÕES E RESTITUIÇÕES	246	1.000,00
010920 - 04.123.0005.2004 - Manut.da Administração de Órgãos Afins		
3.3.90.93.00 - INDENIZAÇÕES E RESTITUIÇÕES	247	212.000,00
011020 - 04.122.0005.2004 - Manut.da Administração de Órgãos Afins		
3.3.90.30.00 - MATERIAL DE CONSUMO	280	4.000,00
011020 - 04.122.0005.2004 - Manut.da Administração de Órgãos Afins		
3.3.90.36.00 - OUTROS SERVIÇOS DE TERCEIROS - PESSOA FÍSICA	281	22.000,00
011020 - 04.122.0005.2004 - Manut.da Administração de Órgãos Afins		
3.3.90.39.00 - OUTROS SERVIÇOS DE TERCEIROS PESSOA JURÍDICA	282	58.000,00
011030 - 04.128.0005.2004 - Manut.da Administração de Órgãos Afins		
3.3.90.30.00 - MATERIAL DE CONSUMO	290	413.000,00
011030 - 04.128.0005.2004 - Manut.da Administração de Órgãos Afins		
3.3.90.36.00 - OUTROS SERVIÇOS DE TERCEIROS - PESSOA FÍSICA	291	18.000,00
011030 - 04.128.0005.2004 - Manut.da Administração de Órgãos Afins		
3.3.90.39.00 - OUTROS SERVIÇOS DE TERCEIROS PESSOA JURÍDICA	292	82.000,00
011150 - 08.244.0019.2002 - Promoção Social		
3.3.90.36.00 - OUTROS SERVIÇOS DE TERCEIROS - PESSOA FÍSICA	785	2.000,00
011210 - 12.361.0004.2019 - Manutenção da Folha de Pagamento		
3.1.90.11.00 - VENCIMENTOS E VANTAGENS FIXAS PESSOAL CIVIL	378	8.000,00
011230 - 12.361.0004.2019 - Manutenção da Folha de Pagamento		
3.1.90.11.00 - VENCIMENTOS E VANTAGENS FIXAS PESSOAL CIVIL	396	150.000,00
011230 - 12.361.0004.2019 - Manutenção da Folha de Pagamento		
3.1.90.13.00 - OBRIGAÇÕES PATRONAIS	397	47.000,00
011230 - 12.361.0004.2019 - Manutenção da Folha de Pagamento		
3.1.90.16.00 - OUTRAS DESPESAS VARIÁVEIS PESSOAL CIVIL	615	6.000,00
011231 - 12.361.0004.2019 - Manutenção da Folha de Pagamento		
3.1.90.11.00 - VENCIMENTOS E VANTAGENS FIXAS PESSOAL CIVIL	398	65.000,00
011231 - 12.361.0004.2019 - Manutenção da Folha de Pagamento		
3.1.90.13.00 - OBRIGAÇÕES PATRONAIS	399	21.000,00
011231 - 12.361.0004.2019 - Manutenção da Folha de Pagamento		
3.1.90.16.00 - OUTRAS DESPESAS VARIÁVEIS PESSOAL CIVIL	400	3.000,00
011232 - 12.361.0004.2047 - Manutenção da Folha de Pagamento - Fundeb - Apoio		
3.1.90.16.00 - OUTRAS DESPESAS VARIÁVEIS PESSOAL CIVIL	416	20.000,00
011233 - 12.365.0004.2019 - Manutenção da Folha de Pagamento		
3.1.90.16.00 - OUTRAS DESPESAS VARIÁVEIS PESSOAL CIVIL	424	30.000,00
011234 - 12.365.0004.2019 - Manutenção da Folha de Pagamento		
3.1.90.16.00 - OUTRAS DESPESAS VARIÁVEIS PESSOAL CIVIL	431	4.000,00
011240 - 04.122.0004.2019 - Manutenção da Folha de Pagamento		
3.1.90.16.00 - OUTRAS DESPESAS VARIÁVEIS PESSOAL CIVIL	437	3.000,00
011510 - 16.482.0015.2004 - Manut.da Administração de Órgãos Afins		
3.3.90.36.00 - OUTROS SERVIÇOS DE TERCEIROS - PESSOA FÍSICA	547	2.000,00
011720 - 04.122.0004.2019 - Manutenção da Folha de Pagamento		
3.1.90.11.00 - VENCIMENTOS E VANTAGENS FIXAS PESSOAL CIVIL	876	2.000,00
TOTAL DE CRÉDITOS		**1.223.000,00**

Art. 2º. - Os recursos remanejados pelo artigo anterior correrão por conta de anulação da seguinte dotação orçamentária:

ANULAÇÃO DE DOTAÇÕES		
CLASSIFICAÇÃO	**FICHA**	**VALOR**
010210 - 04.122.0004.2019 - Manutenção da Folha de Pagamento		
3.1.90.11.00 - VENCIMENTOS E VANTAGENS FIXAS PESSOAL CIVIL	1	421.000,00
010640 - 04.121.0006.2004 - Manut.da Administração de Órgãos Afins		
3.3.90.39.00 - OUTROS SERVIÇOS DE TERCEIROS PESSOA JURÍDICA	129	144.000,00
010920 - 04.123.0005.2004 - Manut.da Administração de Órgãos Afins		
3.3.90.39.00 - OUTROS SERVIÇOS DE TERCEIROS PESSOA JURÍDICA	244	3.000,00
010920 - 28.843.0001.1026 - Amortização Dívida Contratada		
4.6.90.71.00 - PRINCIPAL DA DÍVIDA CONTRATUAL RESGATADA	251	175.000,00
010920 - 28.843.0001.2006 - Juros da Dívida Contratada		
3.2.90.21.00 - JUROS SOBRE A DÍVIDA POR CONTRATO	252	261.000,00
011153 - 08.244.0019.2002 - Promoção Social		
3.3.50.39.00 - OUTROS SERVIÇOS DE TERCEIROS - PESSOA JURÍDICA	816	88.000,00
011153 - 08.244.0019.2002 - Promoção Social		
3.3.90.39.00 - OUTROS SERVIÇOS DE TERCEIROS PESSOA JURÍDICA	819	124.000,00
011231 - 12.361.0025.2018 - Operação/Manutenção- Ensino Fundamental		
3.3.90.39.00 - OUTROS SERVIÇOS DE TERCEIROS PESSOA JURÍDICA	412	1.000,00
011550 - 04.122.0004.2019 - Manutenção da Folha de Pagamento		
3.1.90.11.00 - VENCIMENTOS E VANTAGENS FIXAS PESSOAL CIVIL	895	6.000,00
TOTAL DE ANULAÇÕES		**1.223.000,00**

Art. 3º- Este Decreto entra em vigor na data de sua publicação, revogadas as disposições em contrário.

Pindamonhangaba, 7 de agosto de 2017.

Dr. Isael Domingues
Prefeito Municipal

João Carlos Muniz
Secretário da Fazenda e Orçamento

Ricardo Alberto Pereira Piorino
Secretário de Gestão e Articulação Política

Registrado e Publicado na Secretaria de Negócios Jurídicos, em 7 de agosto de 2017.

Anderson Plínio da Silva Alves
Secretário de Negócios Jurídicos

DFO /

PREFEITURA MUNICIPAL DE PINDAMONHANGABA
ESTADO DE SÃO PAULO

PORTARIA INTERNA Nº 10.217, DE 12 DE SETEMBRO DE 2017.
Isael Domingues, Prefeito do Município de Pindamonhangaba, no uso de suas atribuições legais, RESOLVE designar o servidor municipal Sr. José Carlos dos Santos Pinto, psicólogo, matrícula 8496, como Articulador da Rede Psicossocial do SUS no Município.

Esta portaria entra em vigor nesta data.
Pindamonhangaba, 12 de setembro de 2017.

Isael Domingues
Prefeito Municipal
Valéria dos Santos
Secretária de Saúde e Assistência Social
Ricardo Alberto Pereira Piorino
Secretário de Gestão e Articulação Política

Registrada e publicada na Secretaria de Municipal de Negócios Jurídicos em 12 de setembro de 2017.

Anderson Plínio da Silva Alves
Secretário de Negócios Jurídicos

SECRETARIA DE ESTADO DOS NEGÓCIOS DA SEGURANÇA PÚBLICA

POLÍCIA CIVIL DO ESTADO DE SÃO PAULO

DEPARTAMENTO DE POLÍCIA JUDICIÁRIA DE SÃO PAULO INTERIOR

DEINTER 1 – SÃO JOSÉ DOS CAMPOS
DELEGACIA SECCIONAL DE POLÍCIA DE TAUBATÉ-SP
Delegacia de Polícia do Município de Pindamonhangaba-SP

E D I T A L N.º 002 / M/ 2017

O Sr. Dr. Vicente Lourenço Lagioto Júnior, Delegado de Polícia Titular do Município, na forma da lei, etc...

FAZ SABER QUE, nos termos do artigo 27, inciso III, do Decreto n.º 44.448, de 24 de novembro de 1999 e Resolução SSP 46, de 21 de dezembro de 1970, que se procederá A Correição Ordinária e Periódica, pelo ***Sr. Dr. JOSÉ ANTONIO DE PAIVA GONÇALVES***, Delegado de Polícia Seccional de Taubaté- SP, referente ao primeiro semestre do corrente ano, na Delegacia de Polícia do Município de Pindamonhangaba -SP no dia **05/10/2017 às 14:00 horas**, para o qual ficam convocados desde já Autoridades, funcionários e ao povo em geral, a prestação de reclamações, sugestões e queixas. Proceda-se a transcrição para divulgação nos respectivos órgãos de imprensa.

REGISTRE-SE e CUMPRA-SE.

Pindamonhangaba, 26 de Setembro de 2017.

Dr. Vicente Lourenço Lagioto Júnior

Delegado de Polícia

MUNICIPIO DE PINDAMONHANGABA

DECRETO Nº 5444, de 7 de agosto de 2017.

Dispõe sobre a abertura de crédito adicional suplementar.

Dr. Isael Domingues, Prefeito do Município de Pindamonhangaba, no uso de suas atribuições legais e nos termos da Lei nº 5990, de 15 de dezembro de 2016, artigo 4º,

DECRETA:

Art. 1° - Fica aberto no Departamento de Finanças e Orçamento da Prefeitura do Município de Pindamonhangaba um crédito no valor de R$ 487.000,00 (Quatrocentos e Oitenta e Sete Mil Reais), para suplementar as seguintes dotações orçamentárias:

CRÉDITO(S)		
CLASSIFICAÇÃO	**FICHA**	**VALOR**
010210 - 04.122.0004.2019 - Manutenção da Folha de Pagamento		
3.1.90.16.00 - OUTRAS DESPESAS VARIÁVEIS PESSOAL CIVIL	3	2.000,00
010210 - 04.122.0005.2003 - Manutencao do Gabinete e Dependências		
3.3.90.14.00 - DIÁRIAS - PESSOAL CIVIL	5	2.000,00
010230 - 04.122.0004.2019 - Manutenção da Folha de Pagamento		
3.1.90.16.00 - OUTRAS DESPESAS VARIÁVEIS PESSOAL CIVIL	16	1.000,00
010320 - 04.122.0004.2019 - Manutenção da Folha de Pagamento		
3.1.90.16.00 - OUTRAS DESPESAS VARIÁVEIS PESSOAL CIVIL	27	10.000,00
010840 - 04.122.0004.2019 - Manutenção da Folha de Pagamento		
3.1.90.16.00 - OUTRAS DESPESAS VARIÁVEIS PESSOAL CIVIL	200	51.000,00
011113 - 10.302.0020.2025 - Manut.da Assistência Médica Ambulatorial		
3.3.90.36.00 - OUTROS SERVIÇOS DE TERCEIROS - PESSOA FÍSICA	338	7.000,00
011151 - 08.244.0019.2002 - Promoção Social		
3.3.50.43.00 - Subvenções Sociais	909	209.000,00
011152 - 08.244.0019.2002 - Promoção Social		
3.3.90.39.00 - OUTROS SERVIÇOS DE TERCEIROS PESSOA JURÍDICA	812	38.000,00
011154 - 08.243.0019.2002 - Promoção Social		
3.3.50.39.00 - OUTROS SERVIÇOS DE TERCEIROS - PESSOA JURÍDICA	823	9.000,00
011156 - 08.244.0019.2037 - Fundo Social de Solidariedade		
3.3.90.39.00 - OUTROS SERVIÇOS DE TERCEIROS PESSOA JURÍDICA	843	58.000,00
011240 - 13.392.0014.2020 - Promoção Cultural e Artística		
3.3.90.39.00 - OUTROS SERVIÇOS DE TERCEIROS PESSOA JURÍDICA	444	100.000,00
TOTAL DE CRÉDITOS		**487.000,00**

Art. 2° - Constitui fonte de recursos para fazer face ao crédito de que trata o artigo anterior.

ANULAÇÃO DE DOTAÇÕES		
CLASSIFICAÇÃO	**FICHA**	**VALOR**
010210 - 04.122.0004.2019 - Manutenção da Folha de Pagamento		
3.1.90.11.00 - VENCIMENTOS E VANTAGENS FIXAS PESSOAL CIVIL	1	2.000,00
010210 - 04.122.0005.2003 - Manutencao do Gabinete e Dependências		
3.3.90.39.00 - OUTROS SERVIÇOS DE TERCEIROS PESSOA JURÍDICA	8	2.000,00
010230 - 04.122.0004.2019 - Manutenção da Folha de Pagamento		
3.1.90.11.00 - VENCIMENTOS E VANTAGENS FIXAS PESSOAL CIVIL	14	1.000,00
010320 - 04.122.0004.2019 - Manutenção da Folha de Pagamento		
3.1.90.11.00 - VENCIMENTOS E VANTAGENS FIXAS PESSOAL CIVIL	25	10.000,00
010840 - 04.122.0004.2019 - Manutenção da Folha de Pagamento		
3.1.90.11.00 - VENCIMENTOS E VANTAGENS FIXAS PESSOAL CIVIL	198	51.000,00
011113 - 10.302.0020.2025 - Manut.da Assistência Médica Ambulatorial		
3.3.90.33.00 - PASSAGENS E DESPESAS COM LOCOMOÇÃO	613	7.000,00
011151 - 08.244.0019.2002 - Promoção Social		
3.3.50.39.00 - OUTROS SERVIÇOS DE TERCEIROS - PESSOA JURÍDICA	792	209.000,00
011152 - 08.244.0019.2002 - Promoção Social		
3.3.50.39.00 - OUTROS SERVIÇOS DE TERCEIROS - PESSOA JURÍDICA	806	38.000,00
011154 - 08.243.0019.2002 - Promoção Social		
3.3.50.43.00 - Subvenções Sociais	824	9.000,00
011156 - 08.244.0019.2037 - Fundo Social de Solidariedade		
3.3.90.30.00 - MATERIAL DE CONSUMO	840	58.000,00
011240 - 13.392.0014.2020 - Promoção Cultural e Artística		
3.3.50.43.00 - Subvenções Sociais	440	100.000,00
TOTAL DE ANULAÇÕES		**487.000,00**

Art. 3°- Este Decreto entra em vigor na data de sua publicação, revogadas as disposições em contrário.

Pindamonhangaba, 7 de agosto de 2017.

Dr. Isael Domingues
Prefeito Municipal

João Carlos Muniz
Secretário da Fazenda e Orçamento

Ricardo Alberto Pereira Piorino
Secretário de Gestão e Articulação Política

Registrado e Publicado na Secretaria de Negócios Jurídicos, em 7 de agosto de 2017.

Anderson Plínio da Silva Alves
Secretário de Negócios Jurídicos

DFO /

MUNICIPIO DE PINDAMONHANGABA

DECRETO Nº 5445, de 7 de agosto de 2017.

Dispõe sobre a transposição de recursos orçamentários.

Dr. Isael Domingues, Prefeito do Município de Pindamonhangaba, no uso de suas atribuições legais e nos termos do inciso III do artigo 11, da Lei Municipal nº. 5.939, de 01 de Julho de 2016,

DECRETA:

Art. 1º. - Ficam transpostos os recursos orçamentários no valor de R$ 1.433.000,00 (Um Milhão e Quatrocentos e Trinta e Três Mil Reais), para adequação orçamentária do Executivo, no corrente exercício, classificados nas seguintes dotações:

CRÉDITO(S)		
CLASSIFICAÇÃO	**FICHA**	**VALOR**
010410 - 04.122.0005.2022 - Custas Processuais		
3.1.90.91.00 - SENTENÇAS JUDICIAIS	51	2.000,00
010830 - 15.451.0007.2008 - Manut. da Adm. de Obras e Serviços		
3.3.90.39.00 - OUTROS SERVIÇOS DE TERCEIROS PESSOA JURÍDICA	754	368.000,00
010940 - 04.129.0005.2004 - Manut.da Administração de Órgãos Afins		
3.3.90.39.00 - OUTROS SERVIÇOS DE TERCEIROS PESSOA JURÍDICA	267	60.000,00
011112 - 10.301.0020.2036 - Manutenção Atenção Básica		
3.3.90.30.00 - MATERIAL DE CONSUMO	326	165.000,00
011113 - 10.302.0020.2025 - Manut.da Assistência Médica Ambulatorial		
3.3.90.36.00 - OUTROS SERVIÇOS DE TERCEIROS - PESSOA FÍSICA	338	6.000,00
011153 - 08.244.0019.2002 - Promoção Social		
3.3.50.39.00 - OUTROS SERVIÇOS DE TERCEIROS - PESSOA JURÍDICA	814	96.000,00
011155 - 08.241.0019.1009 - Auxílios às Entidades Sociais		
4.4.50.42.00 - AUXÍLIOS	830	128.000,00
011156 - 08.244.0019.1025 - Equipamentos em Geral		
4.4.90.52.00 - EQUIPAMENTOS E MATERIAL PERMANENTE	837	6.000,00
011221 - 12.306.0009.2054 - Manutenção e Serviços de Merenda Escolar/Qese		
3.3.90.30.00 - MATERIAL DE CONSUMO	667	587.000,00
011711 - 04.122.0026.2004 - Manut.da Administração de Órgãos Afins		
3.3.90.30.00 - MATERIAL DE CONSUMO	874	15.000,00
TOTAL DE CRÉDITOS		**1.433.000,00**

Art. 2º. - Os recursos transpostos pelo artigo anterior correrão por conta de anulação das seguintes dotações orçamentárias:

ANULAÇÃO DE DOTAÇÕES		
CLASSIFICAÇÃO	**FICHA**	**VALOR**
010410 - 04.122.0005.2029 - Manut.da Adm.da Procuradoria Jurídica		
3.3.90.39.00 - OUTROS SERVIÇOS DE TERCEIROS PESSOA JURÍDICA	54	2.000,00
010830 - 26.782.0007.2033 - Manutenção / Transporte / Oficina		
3.3.90.39.00 - OUTROS SERVIÇOS DE TERCEIROS PESSOA JURÍDICA	197	368.000,00
010920 - 04.123.0005.2004 - Manut.da Administração de Órgãos Afins		
3.3.90.39.00 - OUTROS SERVIÇOS DE TERCEIROS PESSOA JURÍDICA	244	60.000,00
011112 - 10.301.0004.2019 - Manutenção da Folha de Pagamento		
3.1.90.11.00 - VENCIMENTOS E VANTAGENS FIXAS PESSOAL CIVIL	317	165.000,00
011115 - 10.305.0021.2026 - Manutenção da Vigilância em Saúde		
3.3.90.39.00 - OUTROS SERVIÇOS DE TERCEIROS PESSOA JURÍDICA	366	6.000,00
011151 - 08.244.0019.2002 - Promoção Social		
3.3.50.39.00 - OUTROS SERVIÇOS DE TERCEIROS - PESSOA JURÍDICA	792	96.000,00
011155 - 08.241.0019.2002 - Promoção Social		
3.3.50.43.00 - Subvenções Sociais	832	128.000,00
011156 - 08.244.0019.2037 - Fundo Social de Solidariedade		
3.3.90.30.00 - MATERIAL DE CONSUMO	840	6.000,00
011221 - 12.306.0009.2013 - Manutenção e Serviços de Merenda Escolar		
3.3.90.30.00 - MATERIAL DE CONSUMO	392	587.000,00
011720 - 04.122.0026.2050 - Operação Atividade Delegada		
3.3.90.36.00 - OUTROS SERVIÇOS DE TERCEIROS - PESSOA FÍSICA	879	15.000,00
TOTAL DE ANULAÇÕES		**1.433.000,00**

Art. 3°- Este Decreto entra em vigor na data de sua publicação, revogadas as disposições em contrário.

Pindamonhangaba, 7 de agosto de 2017.

Dr. Isael Domingues
Prefeito Municipal

João Carlos Muniz
Secretário da Fazenda e Orçamento

Ricardo Alberto Pereira Piorino
Secretário de Gestão e Articulação Política

Registrado e Publicado na Secretaria de Negócios Jurídicos, em 7 de agosto de 2017.

Anderson Plínio da Silva Alves
Secretário de Negócios Jurídicos

DFO /

Serviço de Obras Sociais de Pindamonhangaba
R: Dr. Frederico Machado 270 – S. Benedito – CEP: 12.410-040 – Tel.: (12) 3642-2787 – Pindamonhangaba – SP
Ut. Pub. Mun. Dec. 469 de 11/07/68 – Ut. Pub. Est. Dec. 7292 de 04/05/91 – Ut. Pub. Fed. Dec 72631 de 16/08/73
CNPJ 54.124.151/0001-80

=EDITAL DE CONVOCAÇÃO=

O Presidente do S.O.S. – Serviço de Obras Sociais de Pindamonhangaba, no uso de suas atribuições, convida todos os associados em dia com os cofres da Entidade, a participarem da Assembleia Geral Extraordinária, que será realizada dia 13 de outubro de 2017, às 18:00, na sede da Entidade, para ser cumprida a seguinte ordem do dia:

- Conhecer, discutir e votar reformas de artigos do estatuto.
- Conhecer, discutir e aprovar o Regimento Interno do Albergue.

(A Assembleia será realizada em 1ª convocação, com a presença, de no mínimo 1/3 dos associados com direito a voto, conforme artigo 18º do Estatuto da Entidade.)

Pindamonhangaba, 27 de setembro de 2017

Sonia Maria Pupio Marcondes
Presidente

PREFEITURA MUNICIPAL DE PINDAMONHANGABA
PUBLICIDADE DOS PROCESSOS DE LICITAÇÃO

***** AVISO DE LICITAÇÃO *****

Encontram-se abertos no Depto. de Licitações e Contratos Administrativos, sito na Av. N. Sra. do Bom Sucesso, n° 1400, Bairro Alto do Cardoso:

CARTA CONVITE Nº 001/2017 (PMP 29073/2017)
Para "contratação de empresa para execução de serviços técnicos especializados para formação continuada de professores e profissionais em exercício na rede municipal de ensino, que atuam na educação infantil, ensino fundamental I, educação de jovens e adultos, projetos especiais (educação ambiental e brinquedoteca) e no processo de inclusão dos núcleos de apoio psicopedagógicos e primeiro planejamento, organização e realização do 1º Congresso de Educação da Rede Municipal de Ensino de Pindamonhangaba", com entrega dos envelopes até dia 06/10/17 às 14h e início da sessão às 14h30.

PREGÃO REGISTRO DE PREÇO Nº 131/2017 (PMP 29742/2017)
Para "aquisição de materiais de limpeza e higiene, a fim de atender a Prefeitura Municipal de Pindamonhangaba, pelo período de 12 meses", com entrega dos envelopes até dia 16/10/17 às 08h e início da sessão às 08h30.

Os editais estarão disponíveis no site www.pindamonhangaba.sp.gov.br. Maiores informações no endereço acima das 8h às 17h ou através do tel.: (12) 3644-5600.

CONSELHO COMUNITÁRIO DE SEGURANÇA DE PINDAMONHANGABA

Ordem do Dia
IV REUNIÃO ORDINÁRIA 2017

Data: 03 de Setembro de 2017 **Horário Início:** 19h30 **Horário Término:** 21h30
Local: Auditório da OAB – Rua Gregório Costa, Centro

- **Abertura dos trabalhos pelo Presidente com Composição da Mesa**
- **Saudação à Bandeira Nacional**
- **Leitura resumida e aprovação da Ata da reunião anterior**
- **Palavra dos Membros Natos do Conselho**
  a- Comandante Polícia Militar do município com apresentação dos resultados, metas e ações adotadas pelo órgão policial durante mês de setembro
  b- Delegado Titular da Polícia Civil do município com apresentação dos resultados, metas e ações adotadas pelo órgão policial durante mês de setembro
- **Palavra dos Membros Institucionais Públicos**
  a- Representante do Poder Executivo Municipal
  b- Representante do Poder Legislativo Municipal
- **Apresentação por escrito das demandas das Associações de Moradores de Bairro**
- **Ordem do Dia com tema específico a ser tratado**
  Tema: *"A colaboração das entidades sociais e dos conselhos na luta pela segurança pública".* **Convidado:** ***Carla Henriette Bevilacqua Piccolo*** *– Presidente do Conselho Municipal dos Direitos da Crianças e do Adolescente - Diretoria e Entidades Convidadas*
- **Palavra aberta à Comunidade**
  Inscrição prévia (até às 20h) - com delimitação de tempo
- **Encerramento**
  Agradecimentos, síntese da reunião e avisos gerais
  Convocação da próxima reunião: 07/11/2017

Pindamonhangaba, 20 de setembro de 2017.

Alexandre Pereira Costa "Pió"
Presidente do CONSEG Pindamonhangaba

PREFEITURA MUNICIPAL DE PINDAMONHANGABA
ESTADO DE SÃO PAULO

LEI Nº 6.055, DE 26 DE SETEMBRO DE 2017.
AUTORIZA O PODER EXECUTIVO MUNICIPAL A TRANSFERIR RECURSOS FINANCEIROS, PARA O EXERCÍCIO DE 2017, ÀS ENTIDADES ASSISTENCIAIS, A TÍTULO DE SUBVENÇÃO SOCIAL E DÁ OUTRAS PROVIDÊNCIAS.
Isael Domingues, Prefeito Municipal de Pindamonhangaba, faz saber que a Câmara de Vereadores de Pindamonhangaba aprova e ele promulga a seguinte Lei:
Art. 1º Fica o Executivo Municipal autorizado a transferir recursos financeiros, para o exercício de 2017, a título de subvenção social, às entidades assistenciais relacionadas no anexo único desta Lei.
Art. 2º A concessão da subvenção de que trata esta Lei será formalizada através de termo apropriado, conforme previsto na Lei Federal n.º 13.019/14, com destinação exclusiva e específica ao custeio da entidade subvencionada em conformidade com o plano de trabalho aprovado pelo Departamento de Assistência Social.
Art. 3º As despesas decorrentes desta Lei correrão por conta das dotações próprias do orçamento vigente, estando o Poder Executivo autorizado a promover, mediante Decreto, a abertura de crédito adicional especial e credito adicional suplementar, se necessário.
Art. 4º Esta Lei entra em vigor na data de sua publicação, revogadas as disposições em contrário.
Pindamonhangaba, 26 de setembro de 2017.

Isael Domingues - Prefeito Municipal
Valéria dos Santos - Secretária de Saúde e Assistência Social
Ricardo Alberto Pereira Piorino - Secretário de Gestão e Articulação Política

Registrada e publicada na Secretaria de Municipal de Negócios Jurídicos em 26 de setembro de 2017..

Anderson Plínio da Silva Alves - Secretário de Negócios Jurídicos

SNJ/app/Projeto de Lei 150/2017

ANEXO ÚNICO
Lei nº 6.055, de 26 de setembro de 2017

N.º	Entidade	Tipo de Serviço	Público Alvo	Valor (R$)
1	APAMEX – Associação Pindamonhangabense de Amor Exigente	Programa Socioassistencial	Jovens de Adultos	5.581,82
2	CCI Campinas – Associação Centro de Convivência de Idosos Francisca Inácio Ribeiro	Serviço de Convivência e Fortalecimento de Vínculos	Idosos	4.576,00
3	Casa São Francisco	Programa Socioassistencial	Adultos	5.128,20
4	CIMC – Centro de Convivência de Idosos de Moreira César	Serviço de Convivência e Fortalecimento de Vínculos	Idosos	2.274,30
5	IA3 – Instituto de Acolhimento e Apoio aos Adolescentes	Serviço de Convivência e Fortalecimento de Vínculos	Crianças e Adolescentes	41.370,00
6	Projeto Crescer – Associação para Auxílio da Criança e Adolescente	Serviço de Convivência e Fortalecimento de Vínculos	Crianças e Adolescente	7.978,95
7	Associação de Caridade Santa Rita de Cássia	Benefício Eventual – Oferta de Cestas Básicas	Famílias do PAIF	15.876,00
8	CCI Vila Rica – Associação Centro de Convivência do Idoso Cônego Nestor de Azevedo	Serviço de Convivência e Fortalecimento de Vínculos	Idosos	1.600,20
9	Casa Transitória Fabiano de Cristo	Programa Socioassistencial	Mulheres	29.187,90
10	Associação Criança Feliz São Gabriel	Programa Socioassistencial	Famílias	11.755,80
	TOTAL			**125.329,17**

CHAMAMENTO PÚBLICO n.º 002/2017-DPS-SES
Processo Administrativo n.º 27.204/2017

O Município de Pindamonhangaba torna público que se acha aberto no Departamento de Assistência Social, sito na Rua Euclides de Figueiredo, 92, Alto do Cardoso, Pindamonhangaba-SP, o Edital de Chamamento Público tendo por objeto a seleção e possível celebração de Termo de Colaboração com Organizações da Sociedade Civil para cobertura dos serviços, programas e benefícios socioassistenciais de proteção básica e especial de média e alta complexidade, de acordo com as especificações contidas no edital, termo de referência e anexos, cuja entrega dos envelopes deverá ser feita até às 17:00min do dia 31/10/2017. O edital estará disponível no site www.pindamonhangaba.sp.gov.br, bem como no Departamento de Assistência Social a partir das 08:00min do dia 29/09/2017. Maiores Informações poderão ser obtidas no endereço supra, das 08h00min às 17h00min, ou através do tel.: (12) 3643-1609/1607. Pindamonhangaba, 28 de Setembro de 2017.

Esporte

Marcos Paulo Leal disputará Sul-Americano de atletismo no Chile

Divulgação

Marcos Paulo (no detalhe) espera se classificar para o Jogos Olímpicos da Juventude, na Argentina

Em agosto deste ano, o atleta de Pindamonhangaba, Marcos Paulo Leal Ferreira, foi convocado pela CBAT (Confederação Brasileira de Atletismo), para representar o País nos dias 6 e 8 de outubro, em Santiago, no Chile na edição de 2017 dos Jogos Sul-Americanos da Juventude.

Foram convocados os melhores do País, tendo Marcos Paulo sido incluído pelos ótimos resultados que vem conquistando no atletismo. No Chile, ele disputará a prova dos 110 metros com barreira, no qual é o atual líder do ranking sul-americano Sub18.

Marcos Paulo competiu por Pinda nos Jogos Regionais deste ano e em campeonatos da Federação Paulista de Atletismo. O atleta começou nas escolinhas de esporte da prefeitura, é morador da cidade e treina no Centro Esportivo "João do Pulo", com o apoio da Semelp (Secretaria Municipal de Esporte e Lazer) e o auxilio do professor e técnico da equipe, Luiz Gustavo Fonseca Consolino.

A equipe embarca nessa terça-feira (3) com boas expectativas para a competição. Os Jogos Sul-Americanos da Juventude são classificatórios para os Jogos Olímpicos da juventude em 2018 em Buenos Aires na Argentina

Pinda sedia Copa São Paulo de Ginástica Rítmica

Neste sábado (30), Pinda recebe a Copa São Paulo de Ginástica Rítmica, no Ginásio de Esportes do Juca Moreira, a partir das 8 horas. Com o apoio da Prefeitura de Pindamonhangaba, por meio da Secretaria de Esporte e Lazer, as atletas irão competir na categoria individual e em conjunto. O evento é gratuito e para prestigiar as meninas que representarão o município, basta comparecer ao Ginásio de Esportes do Juca Moreira, localizado na rua Dr. Gustavo de Godoy, no centro

Divulgação

COMUNICADO AO PÚBLICO

A Nextel Telecomunicações Ltda., operadora de Serviço Móvel Especializado, em atenção ao disposto no Regulamento do Serviço Móvel Especializado (SME), aprovado pela Resolução nº 404, de 5 de maio de 2005, informa a seus clientes e ao público em geral que cessará a prestação do serviço de rádio (tecnologia iDEN) no município de Pindamonhangaba, em 31/3/2018. Os usuários da tecnologia receberão benefícios especiais para migrar suas linhas do Serviço Móvel Especializado (iDEN) para o Serviço Móvel Pessoal (3G). Para mais informações, acesse nextel.com.br.

nextel

AGENDA DE COMPETIÇÕES

Confira os locais em que as equipes de Pinda estarão competindo neste fim de semana e leve sua torcida

SEXTA-FEIRA, DIA 29/9:

Evento: Copa São Paulo de Futebol Masculino Categoria Sub 17
Semelp Pinda x Legionários Bragança Paulista
Local: Bragança Paulista
Horário: 15h

SÁBADO, DIA 30/9:

Evento: Copa São Paulo de Ginástica Rítmica - 2ª fase
Local: Ginásio de Esportes Juca Moreira
Horário: A partir das 8h

Evento: Campeonato Paulista de Futsal Feminino Sub 20
Semelp PInda x SC Corinthians/Tiger
Local: Ginásio de Esportes Alto do Tabau
Horário: 19h30

Evento: Torneio Regional Petiz a Senior de Natação
Local: São José dos Campos

Evento: III Etapa Troféu Liga de Ginástica Artística
Local: Indaiatuba

Evento: II Etapa Festival Vale do Paraíba de Voleibol
Categoria: Pré Mirim Masculino
Local: São Bento

DOMINGO, DIA 1º/10:

Evento: Liga Paulista de Basquete
Categoria: Sub 19 Masculino
Semelp Pinda x Ilhabela
Local: Ginásio do João do Pulo
Horário: 11h

Evento: 1º Festival Volei Master
Local: Quadra Coberta
Horário: A partir das 8h

Evento: Festival Escola de Esportes - Judô
Local: Ginásio do Araretama
Horário: A partir das 8h

Evento: Campeonato Paulista de Futsal Masculino
Semelp Pinda/CPP/AA Ferroviária
x
CT Vila Ema

Categorias: Sub 12, Sub 14, Sub 16 e Sub 18.
Local: São Paulo

Evento: Campeonato Paulista de Desenvolvimento de Rugby
Local: Mogi Mirim

Evento: Taça Mulher de Futebol Feminino
Semelp Pinda x AD Taubaté
Local: Taubaté
Horario: 15h