Tribuna do Norte

FUNDAÇÃO DR. JOÃO ROMEIRO

Ano 136 | Edição 9.060

PINDAMONHANGABA | SEXTA-FEIRA | 16 DE MARÇO DE 2018

Divulgação

No local, será construída uma praça, sem custos para a administração municipal

Rua 7 de Setembro passa por obras de reurbanização

Em breve, o centro de Pindamonhangaba terá uma área totalmente reurbanizada, para lazer das famílias e espaço para manifestações culturais e artísticas. Trata-se de uma área de 11 mil m² na Rua Sete de Setembro, em que a Prefeitura está realizando, neste momento a regularização do solo para receber a pavimentação.

PÁGINA 5

Município busca investimentos em Brasília

Saúde, conectividade, esporte, investimentos. Nesta semana, o prefeito de Pindamonhangaba, Isael Domingues, esteve em Brasília para audiências junto à Secretaria de Atenção à Saúde, Ministério das Cidades e Ministério dos Esportes, além de participar da cerimônia pública de assinatura do termo de adesão ao programa "Internet Para Todos", que visa levar acesso à banda larga para locais sem conectividade.

PÁGINA 3

Bosque da Princesa recebe montagem "Me Conta uma História"

PÁGINA 7

PREVISÃO DO TEMPO
PINDAMONHANGABA
21º | 30º
UV 12
PANCADAS DE CHUVA À TARDE
Fonte CPTEC/INPE

ACIP participa de plenária na capital

PÁGINA 2

Fim de semana terá programação de vacinação contra febre amarela

PÁGINA 3

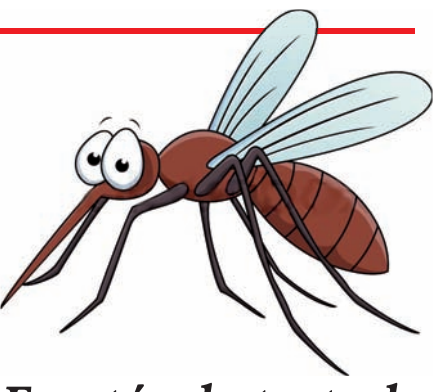

Espetáculo teatral reforça combate ao Aedes aegypti

PÁGINA 3

Lar São Judas e Sesi assinam convênio para "Programa Atleta do Futuro"

Divulgação

O Lar São Judas e o Sesi assinam, no sábado (17) convênio para o "Programa Atleta do Futuro". A solenidade será realizada às 11 horas, na Prefeitura de Pindamonhangaba e contará com a presença do presidente da Fiesp e do Sesi-SP, Paulo Skaf.

A parceria com o Lar São Judas prevê atendimento de 96 crianças e adolescentes com a prática de futebol e natação

PÁGINA 7

EDITORIAL

Cultura e conscientização

Uma ação que visa conscientizar e sensibilizar a população de forma lúdica e descontraída, auxiliando a campanha contra o mosquito transmissor da dengue, da chikungunya e do zika vírus. Trata-se da ação "Todos juntos contra o Aedes aegypti" – parceria entre a Secretaria de Educação e Cultura e Secretaria de Saúde e Assistência Social.

As atividades abrangem o Parque da Cidade, o Bosque da Princesa e 40 escolas da rede municipal de ensino, que receberão uma programação extensa entre os meses de março e abril.

"Stripulica e Alicate"; "É o fim da picada"; "Eu não quero um mundo imundo"; "Dengue: em busca da solução perfeita" e "A gente é agente" são alguns dos nomes de peças teatrais e de esquetes que têm por principal finalidade a conscientização das pessoas por meio de atividades culturais e educativas. Isso porque, "quando foge do óbvio é mais fácil atingir diretamente os alunos e, consequentemente, à população".

A proposta da ação é aproveitar o apoio dos "combatentes mirins" e fazer um trabalho de "gente grande".

ACIP participa de plenária conjunta FACESP/ACSP

A Associação Comercial e Industrial de Pindamonhangaba – ACIP participou no dia 13 de março da Plenária Conjunta realizada pela FACESP/ACSP, que aconteceu em São Paulo e contou com a participação do presidente Michel Temer. A ACIP esteve representada pela vice-presidente Ana Cristina Pucci e pelo diretor Carlos Marcelo César.

Para a vice-presidente da ACIP, Ana Cristina Pucci, o encontro foi muito significativo, pois ali estavam presentes representantes de diversas entidades ligadas diretamente ao comércio e à indústria. "Na oportunidade, Paulo Skaf nos confirmou sua presença no 2º Encontro Empresarial de Pindamonhangaba, fato que fortalece o evento e a própria ACIP", salientou. Segundo Ana Cristina, muitos contatos foram feitos para futura troca de experiências, como com Paulo Veras, Farid Murad e Gilberto Kfouri, da Associação Comercial de São Paulo. Ana Cristina destacou ainda o encontro com Adriane Zagari, presidente da OBME – Organização Brasileira de Mulheres Empresárias.

Durante o evento foram discutidos assuntos importantes para o comércio, como a solução para o Refis de micro e pequenas empresas.

A presença da ACIP no evento em São Paulo mostra a grande preocupação da Associação Comercial em participar ativamente do desenvolvimento comercial local.

Assistente social ministra palestra no Recinto São Vito

No dia 13 de março o Departamento de Assistência Social participou de um evento realizado pelo Projeto Terapia e Lazer da Dona Ana, no Recinto São Vito, em comemoração ao dia da Mulher.

Na ocasião, a assistente social Maria de Nazareth Pereira, da Delegacia da Mulher, realizou uma palestra abordando o tema "Violência Contra a Mulher", ressaltando a importância da prevenção da violência com o respeito ao envelhecimento, o fortalecimento da família, bem como resgatar os valores de respeito e amor.

Ao final da palestra foi realizada a doação de brindes às mulheres que participaram da ação.

Divulgação

Palestra e brindes fizeram parte da atividade

Construindo Cidadania

Roberto Ravagnani é palestrante, jornalista, radialista e consultor para assuntos de voluntariado e responsabilidade social empresarial. Voluntário como palhaço hospitalar há 17 anos, fundador da ONG Canto Cidadão, consultor associado para o voluntariado da GIA Consultores para América Latina e sócio da empresa de consultoria Comunidea.

COMO CONSEGUIR CIDADÃOS MAIS ENGAJADOS?

O desejo maior de nossa sociedade é ter cidadãos mais engajados e preocupados com que está a nossa volta.

Pode parecer pouco, mas se cada um se preocupasse com o seu pequeno território, teríamos um mundo muito melhor, mas a preocupação com as coisas distantes nos dispersa e faz com que não tenhamos foco em nossas ações de cidadania.

Não estou aqui criticando quem faça ações longe de sua cidade ou até mesmo seu país, mas é um alerta, pois temos muita coisa para fazer em um raio muito curto de onde vivemos.

Certamente muito próximo a você tem pessoas com dificuldade de aprendizagem, com problemas de saúde, com falta de informação, com falta de moradia, de roupa, de comida, etc.

Tenho certeza que com uma leve garimpada, você encontrará ao seu lado todas as mazelas que afligem o mundo, migração, desnutrição, desigualdade de gênero, violência contra a mulher e crianças.

Sua atitude poderá fazer muita diferença na vida de muitas pessoas e posso te falar uma coisa, se fizer a diferença na vida de uma única pessoa já terá valido o trabalho.

Mas como engajarmos mais as pessoas? É uma pergunta simples para uma resposta bem complexa e sem uma receita infalível, mas tenho certeza que se começarmos com algumas atitudes individuais poderemos ter muito sucesso:

- *Educação é a base de tudo, portanto a escola tem um papel fundamental em formar melhores cidadãos, e não é cantando o hino nacional que fazemos esta formação, é com uma escola inclusiva, uma escola que mostra a realidade de nosso país e mostra as formas de atuarmos como cidadãos desprovidos de uma bandeira política partidária para isso.*
- *O fortalecimento do vinculo familiar, pois é a família que forma moralmente o jovem e não a escola. A família tem que voltar a ser empoderada para passar valores para os jovens e com esta formação eles poderão voltar a perceber seu entorno e ver as diferenças existentes.*
- *Os governantes têm que começar a dar exemplos de boa conduta, aqui não falo só da questão da corrupção que temos visto, mas da conduta de levar conhecimento sobre o papel do cidadão e das possibilidades que este pode ter para ajudar a sociedade.*
- *As OSC's (Organizações da Sociedade Civil) antigas ONG's, têm que se mostrar mais transparentes e prontas para receber este cidadão com possibilidades de fazer a diferença no seu entorno.*
- *E a mídia de forma geral tem que cada vez mais dar espaço para falar sobre o assunto e mostrar que o bem pode vender "jornal", não somente o sangue. O bem faz bem para a alma, pena que não é explorado da forma que o mal é.*

Portanto há muito que se fazer, convido você a se juntar a nós e começar a fazer qualquer ação, tenho certeza que será copiado por um e depois por outro e outro. Esta corrente só tende a crescer e com isso podemos salvar o planeta. Simples assim. #SQN. Todo começo é árduo, mas o final vale a pena. Até a próxima.

Fundação Dr. João Romeiro

- EXPEDIENTE -

Tribuna do Norte

Criada pela Lei Nº 1.672 de 6 de Maio de 1980 - Órgão mantenedor do Jornal Tribuna do Norte - CNPJ: 50455237/0001-35 - Prédio Domingos José Ramos Mello (Gaúcho)

PRESIDENTE DA FUNDAÇÃO E JORNALISTA RESPONSÁVEL:
Jucélia Batista Ferreira MTB Nº 57.570/SP
RESPONSABILIDADE:
Os textos assinados são de inteira responsabilidade do autor.
REDAÇÃO E BALCÃO DE ANÚNCIOS:
Praça Barão do Rio Branco, 25, Centro. Tel. (12) 3644-2077 - CEP 12.400-280 - Pindamonhangaba/São Paulo
REPRESENTANTE NACIONAL:
RGD-Comunicação S/C Ltda - Rua Duarte de Azevedo, 532 - Santana - CEP 02036-022 - São Paulo/SP - Tel./Fax: (11) 2971-1000 - (E-mail: rgdribas@uol.com.br) -
IMPRESSÃO:
S. Billota e Billota Ltda - ME - (12) 3301-5005 - Lorena/SP.

www.jornaltribunadonorte.net
contato@tribunadonorte.net

Cidade

Pindamonhangaba busca investimentos em Brasília

Divulgação

A instalação de um Centro Especializado em Reabilitação estava entre as solicitações

Saúde, conectividade, esporte, investimentos. Nesta semana, o prefeito de Pindamonhangaba, Isael Domingues, esteve em Brasília para audiências junto à Secretaria de Atenção à Saúde, Ministério das Cidades e Ministério dos Esportes, além de participar da cerimônia pública de assinatura do termo de adesão ao programa "nternet Para Todos", que visa levar acesso à banda larga para locais sem conectividade.

Iniciativa do Ministério da Ciência, Tecnologia, Inovações e Comunicações (MCTIC), o programa Internet para Todos possibilita a conexão de internet por meio do Satélite Geoestacionário de Defesa e Comunicações Estratégicas (SGDC) e, em Pindamonhangaba, beneficiará os bairros: Ribeirão Grande, Bonsucesso, Piracuama, Campinas, Goiabal, Colmeia, Atanazio, Oliveiras, Cruz Pequena, Cruz Grande e Mandu.

Nas audiências na Secretaria de Atenção à Saúde e no Ministério das Cidades, o prefeito esteve acompanhado pelos deputados Marcio Alvino (federal) e André do Prado (estadual), levando demandas da cidade. Na Secretaria, tiveram uma audiência com o secretário Francisco de Assis Figueiredo e com o Danilo Campos da Luz e Silva, da Coordenação Geral de Saúde da Pessoa com Deficiência e, na oportunidade foi entregue uma solicitação para que seja instalado um Centro Especializado em Reabilitação (CER II) na cidade, com o objetivo de oferecer atendimento nas modalidades de reabilitação física e auditiva para pessoas com deficiência.

Já no Ministério das Cidades, prefeito e deputados solicitaram ao Ministro das Cidades Alexandre Baldy mais casas do "Programa Minha Casa Minha Vida" para o município.

No Ministério dos Esportes, o prefeito Isael Domingues participou de audiência com o Ministro dos Esportes, Leonardo Carneiro, junto ao deputado federal Marcio Alvino, quando foi oficializada a solicitação de repasse de aproximadamente R$1 milhão para a construção do CIE - Centro de Iniciação Esportiva, que será construído no Crispim e contará com quadra poliesportiva externa, pista de atletismo, ginásio, área para a prática de lutas, quadra para badminton e tablado para ginásticas rítmica e artística, além de pista para esgrima, quadras de vôlei e goalball, entre outros espaços para atividades esportivas e de lazer.

"A semana de reuniões na capital federal foi bastante produtiva, pois tivemos a oportunidade de levar as demandas de Pindamonhangaba diretamente aos Ministérios e secretaria, com o apoio dos deputados Marcio Alvino e André do Prado, que estão sendo grandes parceiros de nossa cidade, e pleitearmos os recursos necessários para trazermos diversos benefícios aos moradores de nossa cidade", avaliou o prefeito Isael Domingues.

Fim de semana terá programação de vacinação contra febre amarela

No sábado (17) e no domingo (18), a Secretaria Municipal de Saúde realizará atividades adicionais de imunização contra a febre amarela utilizando o ônibus "No Caminho da Saúde", que acompanhará as equipes de vacinação no centro de Pindamonhangaba. As aplicações da vacina ocorrerão na Praça Monsenhor Marcondes e no Mercado Municipal, respectivamente.

Neste dia 17 de março, será a vez do automóvel da saúde estacionar na Praça Monsenhor Marcondes, popularmente conhecida como "Praça da Cascata", das 8h às 16h. E no domingo (18), os moradores que ainda não se vacinaram contra a doença poderão procurar a proteção em frente ao Mercado Municipal, das 7h às 13h.

Lembrando que, quem for em busca da vacina deve levar seu RG e, se possuir, sua carteira de vacinação. Ao longo da campanha de vacinação contra febre amarela, o município atingiu 29,65% da meta estipulada pela Secretaria de Saúde. Ou seja, apenas 41.083 moradores de Pinda aderiram à proteção até a última quinta-feira (15), por isso é tão importante que as pessoas que ainda não foram vacinadas participem da campanha.

A febre amarela pode matar. Aproximadamente 15% das pessoas acometidas desenvolve quadros graves. Nestes, a letalidade pode chegar a 50%. A vacina é mesmo necessária nas áreas consideradas de risco. Recentemente, a Organização Mundial de Saúde considerou todo o Estado de São Paulo como área de risco. Poucas são as regiões do país onde não há risco.

Divulgação

"Ônibus da Saúde" estará na Praça Monsenhor Marcondes e em frente ao "Mercadão"

Pinda utiliza teatro para intensificar ações contra o Aedes aegypti

Nos próximos fins de semana, o Parque da Cidade e o Bosque da Princesa receberão apresentações teatrais que fazem parte da ação "Todos juntos contra o Aedes aegypti". A ação que visa conscientizar e sensibilizar a população de forma lúdica e descontraída é uma parceria entre a Secretaria de Educação e Cultura e Secretaria de Saúde e Assistência Social.

Além das ações realizadas no Parque da Cidade e Bosque da Princesa, 40 escolas da rede municipal de ensino também receberão a ação a partir da próxima segunda (19), com programação até abril.

A primeira apresentação será neste fim de semana, no sábado (17), às 15 horas, no Parque da Cidade, com a peça apresentada por Laila Gama, "Stripulica e Alicate". No domingo, às 15 horas, a Cia. Núcleo Cênico de Teatro estará no Bosque da Princesa apresentando "É o fim da picada".

Na próxima semana, o Parque receberá no sábado (24), às 15 horas, a Cia. Novos Atores, com a esquete "Programa Danúbio Meirelles com Aedson Aegypstisss". E o Bosque recebe a peça "Eu não quero um mundo imundo", no domingo (25), às 15 horas, apresentado pelo Grupo Ziriguidum.

O último fim de semana do mês, dia 31, é marcado pela peça "Dengue: em busca da solução perfeita", apresentado pela Severina Cia. de Teatro, às 15 horas, no Parque da Cidade. No dia 1° de abril, às 15 horas, o Bosque recebe a última apresentação: "A gente é agente", com a Cia Peralta-Esquete.

Segundo o diretor de Cultura da Prefeitura, Alcemir Palma, as companhias respeitaram o chamamento público e apresentaram as peças para os representantes de Educação, Cultura e Saúde, realizando uma troca de experiência e sendo sugeridas melhorias.

Divulgação

A apresentação "Dengue: em busca da solução perfeita", da Severina Cia. de Teatro faz parte da programação

"Esse tipo de ação chega diretamente à população e aos alunos, é uma maneira direta de ensinar a agir contra a dengue e outras doenças causadas pelo Aedes aegypti", ressaltou Alcemir.

O diretor do Departamento de Proteção aos Riscos e Agravos à Saúde, Rafael Lamana, acredita que a ação é necessária para a eficácia do combate à dengue na cidade. "O intuito é sensibilizar a população municipal, em especial as crianças, visto a alta densidade larvária apurado no mês de janeiro: Serão lançadas 106 apresentações de esquetes com o tema 'Todos juntos contra o Aedes aegypti'. A ideia é chamar a atenção da população e formar combatentes mirins contra o criadouro do mosquito Aedes aegypti", completou.

VIGILÂNCIA SANITÁRIA APREENDE REMÉDIOS

Nesta quarta-feira (14), a Vigilância Sanitária confiscou um volume de "amostras grátis" de alguns medicamentos de uso controlado que estavam em um estabelecimento comercial da região central da cidade. Tais medicamentos são de uso restrito a médicos e a pacientes diagnosticados com algum transtorno. Além de crime à saúde pública, o local é suspeito de cometer crime tributário, uma vez que não possuía nota fiscal para apresentação no ato da apreensão.

Poder Legislativo

Bancos deverão ter caixas eletrônicos com altura reduzida, diz Projeto de Lei aprovado pelos vereadores de Pindamonhangaba

Agências devem disponibilizar área de caixas para autoatendimento de usuários de cadeiras de roda e pessoas com baixa estatura; Plenário confirmou, ainda, os nomes dos integrantes da récem criada "Comissão de Indústria, Comércio Exterior, Empresas de Ciência, Tecnologia, Inovação e Empreendedorismo"

ROBSON MONTEIRO

Fotos: Divisão de Comunicação/CVP

Os vereadores de Pindamonhangaba se reuniram nesta segunda-feira, dia 12 de março, no plenário do Palácio Legislativo "Dr. Geraldo José Rodrigues Alckmin" para a realização da 7ª Sessão Ordinária de 2018. Além dos requerimentos e indicações, os parlamentares apreciaram 2 Projetos na Ordem do Dia.

O primeiro documento a ser analisado pelo plenário foi o Projeto de Lei n° 183/2017, do vereador Roderley Miotto Rodrigues (PSDB), que "Dispõe sobre a instalação de caixas eletrônicos em altura reduzida nas agências bancárias do município de Pindamonhangaba". A aprovação foi unânime, por 10 votos a zero.

O projeto prevê, em seu artigo 1º, que "fica instituído, no âmbito do município de Pindamonhangaba, que todas as agências bancárias, que contarem com área de caixas eletrônicos para autoatendimento, deverão disponibilizar aos clientes pelo menos um terminal com tela, teclado e leitores de cartão e de código de barras em altura reduzida, compatível com a utilização por usuários de cadeiras de roda e pessoas com baixa estatura". O prazo para adequação deste nova norma legal é de 180 (cento e oitenta) dias, contados da publicação desta Lei. As agências bancárias que descumprirem a presente Lei estarão sujeitas a multa no valor de 15 (quinze) Unidades Fiscais do Município de Pindamonhangaba (UFMP), ou seja, R$ 1.352,70. O projeto aprovado diz ainda que "em caso de reincidência, o valor da multa será de quarenta e cinco UFMPs", o que daria um valor de R$ 4.058,10.Segundo o autor do Projeto de Lei, vereador Roderley Miotto, "o artigo 244 da Constituição Federal determina que compete à lei dispor sobre a adaptação dos logradouros, dos edifícios de uso público e dos veículos de transporte coletivo atualmente existentes a fim de garantir acesso adequado às pessoas com deficiência". Roderley enfatiza que "visando dar aplicabilidade a referida norma constitucional, o Banco Central editou a Resolução nº 2.878/2001, que confirmou a necessidade das instituições financeiras conferirem atendimento prioritário às pessoas com deficiência ou com mobilidade reduzida, determinando que tal prioridade deveria ser atendida, dentre outras maneiras, pela garantia de acesso aos terminais de autoatendimento". Assim, o parlamentar esclarece que a aprovação deste projeto faz justiça pois "é direito da pessoa com deficiência, viver em um ambiente em que possa desenvolver suas habilidades sem depender de terceiros, desenvolvendo sua autonomia e independência".

Projeto adiado

O segundo item da Ordem do Dia - Projeto de Resolução n° 04/2018 – de autoria dos vereadores Ronaldo Pinto de Andrade – Ronaldo Pipas (PR) e Rafael Goffi Moreira (PSDB), que "Dispõe sobre o Programa Educacional ESCOLA VAI À CÂMARA" teve a sua votação adiada por 14 dias. O pedido foi formulado por um dos autores, o vereador Ronaldo Pipas, e foi acatado pelo plenário em votação unânime.

Eleição da Comissão

Após a aprovação do Projeto de Resolução nº 01/2018, em que foi extinta a Comissão de Fiscalização Financeira e Controle e criada a Comissão de Indústria, Comércio Exterior, Empresas de Ciência, Tecnologia, Inovação e Empreendedorismo, os vereadores promoveram nesta segunda-feira a eleição dos novos membros desta Comissão. Por aclamação foram eleitos os vereadores: Rafael Goffi Moreira (PSDB), Osvaldo Macedo Negrão - Professor Osvaldo (PR) e Renato Nogueira Guimarães – Renato Cebola (PV).

Compete a esta nova Comissão, tratar de matérias atinentes a relações econômicas municipais; às políticas e atividades industrial, comercial, científica, tecnológica, inovadora e empreendedora, além do cooperativismo e outras formas de associativismo na atividade econômica, exceto quando relacionados com matéria própria de outra Comissão, entre outros.

8ª sessão ordinária

E na próxima segunda-feira, dia 19 de março, a Câmara de Pindamonhangaba promove, a partir das 18 horas, no Plenário "Dr. Francisco Romano de Oliveira", a 8ª sessão ordinária de 2018. A reunião é pública e aberta. A sede da Câmara de Vereadores está localizada na rua Alcides Ramos Nogueira, 860 – Mombaça. A sessão plenária conta com transmissão "ao vivo" pelo canal 4 da Operadora NET e, também, pela internet no portal www.pindamonhangaba.sp.leg.br.

TRIBUNA LIVRE

A voz do Cidadão de Pindamonhangaba

Queremos ouvir sua voz!

Participe da **TRIBUNA LIVRE** da Câmara de Vereadores de Pindamonhangaba!

Faça sua inscrição!
Sua participação é muito importante para nós!
Exerça sua cidadania!

Informe-se pelo Telefone (12) 3644-2287
E-mail: legislativo@camarapinda.sp.gov.br

EXPEDIENTE

O conteúdo editorial desta página é de inteira responsabilidade da Divisão de Comunicação da Câmara de Vereadores de Pindamonhangaba.

17ª Legislatura - 2017/2020
Mesa Diretora 2017/2018:
Vereadores Carlos Moura - Magrão (Presidente), Osvaldo Macedo Negrão - Prof. Osvaldo (1º vice-presidente), Renato Nogueira Guimarães - Renato Cebola (2º vice-presidente), Roderley Miotto Rodrigues (1º secretário) e Ronaldo Pinto de Andrade - Ronaldo Pipas (2º secretário).

Vereadores:
Antonio Alves da Silva - Toninho da Farmácia,
Felipe Francisco César Costa - FC, Gislene Cardoso - Gi,
Janio Ardito Lerario, Jorge Pereira Alves - Jorge da Farmácia
e Rafael Goffi Moreira.

Divisão de Comunicação:
Assistentes de Imprensa Parlamentar:
Luiz Carlos Pinto - MTb 32.783
(12) 3644-2279 - comunicacao@camarapinda.sp.gov.br
Robson Luís Monteiro - MTb 18.021
(12) 3644-2275 - imprensa@camarapinda.sp.gov.br

Câmara de Vereadores de Pindamonhangaba
Plenário "Dr. Francisco Romano de Oliveira"
Rua Alcides Ramos Nogueira, 860 - Mombaça
CEP 12400-900 - Pindamonhangaba/SP
(12) 3644-2250

www.pindamonhangaba.sp.leg.br

A Transparência dos Atos do Legislativo de Pindamonhangaba na tela da sua TV!

TV Câmara Pindamonhangaba
Informação com Responsabilidade

Acompanhe as transmissões das sessões ordinárias às segundas-feiras, a partir das 18 horas

Operadora NET - canal 4

Pela internet acesse:
www.pindamonhangaba.sp.leg.br/institucional/tv-camara

Câmara de Vereadores de Pindamonhangaba

ORDEM DO DIA

8ª Sessão Ordinária do ano de 2018, a realizar-se no Palácio Legislativo "Dr. Geraldo José Rodrigues Alckmin", no próximo dia 19 de março de 2018, segunda-feira, às 18h.

MATÉRIAS DE DISCUSSÃO E VOTAÇÃO

I. Projeto de Lei n° 17/2018, do Vereador Ronaldo Pinto de Andrade – Ronaldo Pipas e Vereador Rafael Goffi Moreira, que "Revoga a Lei n° 4593, de 26 de abril de 2017, que dispõe sobre os Programas Educacionais Câmara Mirim e Prefeito e Vice-Prefeito Mirins de Pindamonhangaba".

II. Projeto de Lei n° 29/2018, do Poder Executivo, que "Dispõe sobre a condução de veículos oficiais por servidores públicos municipais e dá outras providências".

Pindamonhangaba, 14 de março de 2018.

Vereador Carlos Moura - Magrão
Presidente

Pronunciamentos Pessoais: conforme inscrição dos Senhores Vereadores no livro próprio.

WiFi

Em breve, a Câmara de Vereadores de Pindamonhangaba irá disponibilizar o acesso ao WI-FI no horário das sessões ordinárias! O acesso será disponibilizado mediante cadastro na Divisão de Tecnologia da Informação.

Telefone: (12) 3644-2284
E-mail: informatica@camarapinda.sp.gov.br

Cidade

Prefeitura reurbaniza área na Rua 7 de Setembro

Em breve, o centro de Pindamonhangaba terá uma área totalmente reurbanizada, para lazer das famílias e espaço para manifestações culturais e artísticas. Trata-se de uma área de 11 mil m² na Rua Sete de Setembro, em que a Prefeitura está realizando, neste momento a regularização do solo para receber a pavimentação.

De acordo com informações da Secretaria de Infraestrutura e Planejamento da Prefeitura, a revitalização do espaço urbano já começou. No local, está sendo construída uma praça, sem custos para a administração municipal, e parte dela foi viabilizada por meio do Decreto 5.431 de 2017, que regulamenta as doações de serviços e obras da iniciativa privada para a Prefeitura.

A primeira fase da obra contempla a pavimentação com piso intertravado de concreto que possui característica drenante; e canteiros demarcados com guias extrudadas, que otimizarão a circulação das pessoas e os espaços para as atividades que serão desenvolvidas no local. A doação dos serviços dessa primeira fase está registrada sob o processo 33.850 de 2017, publicada em 9 de fevereiro de 2018. "A empresa doadora possui investimentos no município, prioriza e incentiva o desenvolvimento e a qualificação dos espaços públicos, indo ao encontro do que o prefeito Isael Domingues sempre colocou como meta de seu plano de governo: a reestruturação de uma cidade, mais limpa, humana e acolhedora", explicou a secretária de Infraestrutura e Planejamento, Marcela Franco. Para esta primeira fase, a doação é equivalente a R$ 300 mil.

Divulgação

Estão no projeto uma praça, instalação de fontes interativas, além de playground e concha acústica

Após a primeira fase, o projeto da praça contemplará rede de posteamento para iluminação em led, implantação de fontes interativa e luminosa musical, playground e concha acústica, que possibilitará a realização de eventos artísticos. Haverá, ainda, área destinada a estacionamento e paradas de ônibus.

"Esse espaço urbano há muito tempo pedia investimentos. Por meio do decreto de doações, essa obra se tornou possível e, com certeza, após seu término, a praça dará muito mais vida àquela região do centro da cidade", avaliou a secretária Marcela.

Na área da praça, há ainda um galpão para o qual a secretária Marcela adianta que há um projeto de Revitalização, a ser custeado a partir de recurso financeiro do governo, o FID (Fundo de Investimento Difuso). A fachada do galpão é tombada pelo Condephaat e será preservada em sua integridade.

Departamento de Trânsito implanta travessia para pedestre próximo ao supermercado Tenda

A Prefeitura de Pindamonhangaba, por meio do Departamento de Trânsito, atendendo os pedidos da população do Maricá, Cidade Nova e demais bairros da região Leste, implantou faixa de travessia para beneficiar os pedestres.

De acordo com informações do Departamento de Trânsito da Prefeitura, para realizar a implantação da faixa, foi necessário um projeto técnico envolvendo o estreitamento de pista para que os pedestre possam atravessar a via com segurança e em duas etapas.

"O pedestre deve ter prioridade na travessia mas também deve certificar-se se o motorista conseguiu visualizá-lo antes de iniciar a travessia", ressalta a diretora de Trânsito, Luciana Vianna.

Deixar de dar preferência ao pedestre constitui infração gravíssima, punida com multa no valor de R$ 293,47.

Divulgação

Ação beneficia o pedestre, que tem prioridade na travessia

Reunião alinha detalhes do projeto "Semana Evangélica de Pinda"

A organização do "Projeto da 8ª Semana Evangélica de Pindamonhangaba" se reuniu nesta quinta-feira (15), na Prefeitura, para combinar a preparação do evento, que acontecerá em setembro, e terá incluso em sua programação o "Glorifica". A última edição do movimento ocorreu em 2015.

Entre os participantes do encontro, estavam: Gilson Spósito Júnior, membro da Assembléia de Deus do Ministério de Taubaté; Valdomiro Vieira de Matos, presidente da mesma igreja; Abner Cerqueira, pastor da Igreja Batista; Jairo Soares Cypriano, presidente da União Evangélica; e Miguel Jacó, da Missão. O coordenador de Eventos da Prefeitura Municipal, Ricardo Flores, também integrou o grupo, já que o evento faz parte do calendário oficial do município.

Divulgação

Encontro aconteceu na sede da Prefeitura, nesta quinta-feira (15)

Fim de semana terá alteração no tráfego

O Departamento de Trânsito irá monitorar o trânsito na região do bairro Crispim no próximo sábado (17), das 9 às 12 horas, para a realização do "Passeio Ciclístico – Colégio Aprendiz". Neste período, o fluxo de carros será desviado para a avenida São João Bosco.

O evento acontecerá na Praça dos Motoqueiros, em frente ao colégio, localizado na rua Dr. Monteiro de Godoy. O percurso do passeio abrange as seguintes ruas: Dr. Monteiro de Godoy, Fernando Bolis, Treze de Maio, Rioiti Yassuda, Reverendo Kennedy, Dr. Lucio de Toledo e término na avenida Monsenhor João José de Azevedo, onde também será o início do passeio ciclístico.

Durante o horário do evento, o Departamento de Trânsito aconselha que sejam evitadas as vias utilizadas para o percurso. Ao avistar a canalização de orientação na pista, a indicação é que o motorista reduza a velocidade de seu veículo para maior segurança, respeitando a sinalização de trânsito que estará no local.

PREFEITURA MUNICIPAL DE PINDAMONHANGABA
PUBLICIDADE DOS PROCESSOS DE LICITAÇÃO

***** HOMOLOGAÇÃO *****

PREGÃO Nº 179/2017 (PMP 036315/2017)
A autoridade superior homologou, em 26/02/2018, a adjudicação do pregoeiro na licitação supra, que cuida de "Aquisição de equipamento hospitalar para unidades de saúde do Município", em favor das empresas: (empresa/itens/valor): Luiz C de Melo Souza Lorena ME, os itens 01, 02, 03, 06 e 07, no valor total de R$ 22.750,98; Morimed Comercial Eireli EPP, itens 05 e 09, no valor total de R$ 18.114,00. Itens fracassados: 04 e 08. Item deserto: 10.

PREGÃO Nº 013/2018 (PMP 4499/2018)
A autoridade superior homologou, em 06/03/2018, a adjudicação do pregoeiro na licitação supra, que cuida de "Aquisição de ração peletizada para bezerros leiteiros com 18% de proteína bruta (PB) e ração para vacas em lactação min 20 % PB.", em favor da empresa: (empresa/itens/valor): Leonardo de Paiva Pavão - ME, os itens 01e 02, no valor total de R$ 48.134,50.

PREGÃO Nº 020/2018 (PMP 4538/2018)
A autoridade superior homologou, em 08/03/2018, a adjudicação do pregoeiro na licitação supra, que cuida de "Aquisição de chapéu modelo australiano e bolsa/pasta tipo universitárias para transporte de material para utilização dos servidores do Departamento de Controle de Vetores nas atividades diárias de rotina.", em favor da empresa: (empresa/itens/valor): Nog Comercio Variedades Ltda. ME, o item 01, no valor total de R$ 1.618,00. Item fracassado: 02.

***** DECISÃO *****

PREGÃO Nº 161/2017 (PMP 34914/2017)
A Autoridade Superior, considerando a manifestação do Departamento Municipal de Transito e do parecer da Secretaria de Negocios Juridicos, negou provimento as impugnações interpostas pelas empresas TRC Telecom Ltda. ME (proc. ext. 36.442 de 05/12/2017) e Alcon Engenharia de Sistemas Ltda. (proc. ext. nº 36.539 de 06/12/2017), mantendo assim as condições do instrumento convocatório e as exigências do termo de referencia.
Pindamonhangaba, 22 de fevereiro de 2018.

PREFEITURA MUNICIPAL DE PINDAMONHANGABA
Secretaria Municipal de Serviços Públicos
DEPARTAMENTO DE TRÂNSITO

Ata da 04.ª Sessão Ordinária de 2018, da Junta Administrativa de Recursos de Infrações da Prefeitura Municipal de Pindamonhangaba/SP, realizada em 30.01.2018.

Às treze horas e trinta minutos do dia trinta de janeiro de dois mil e dezoito, nesta Cidade de Pindamonhangaba, Estado de São Paulo, reuniu-se a Junta Administrativa de Recursos de Infrações da Prefeitura Municipal de Pindamonhangaba, Estado de São Paulo, para, em sua sede, realizar a Quarta Sessão Ordinária do corrente ano, sob a Presidência do Sr Ricardo Camargo Leite e presença dos senhores, Tarcízio José Moreira dos Santos Junior, membro titular, Elisabete Aparecida dos Santos, membro suplente.
Abertos os trabalhos, foi lida e aprovada a ata da 03.ª Sessão Extraordinária, realizada em 23.01.2018. Na ORDEM DO DIA, foram apreciados os seguintes recursos: I – RELATOR: Sr Ricardo Camargo Leite INDEFERIDO, por votação unânime: 1-0179/17 João Carlos Rodrigues. II– RELATOR: Sra Elisabete Aparecida dos Santos DEFERIDO, por votação unânime: 1-0189/17 Antonio Fernando Mourão da Silva.
Nada mais havendo a tratar, foram dados encerrados os trabalhos desta reunião lavrando-se do ocorrido esta ata, que vai assinada pelo Senhor Presidente, Membros, Suplente e por mim, Alessandra B. de Mattos, Secretária.
Pindamonhangaba, 30 de janeiro de 2018.

PREFEITURA MUNICIPAL DE PINDAMONHANGABA
Secretaria Municipal de Serviços Públicos
DEPARTAMENTO DE TRÂNSITO
Ata da 05.ª Sessão Ordinária de 2018, da Junta Administrativa de Recursos de Infrações da Prefeitura Municipal de Pindamonhangaba/SP, realizada em 05.02.2018.

Às treze horas e trinta minutos do dia cinco de fevereiro de dois mil e dezoito, nesta Cidade de Pindamonhangaba, Estado de São Paulo, reuniu-se a Junta Administrativa de Recursos de Infrações da Prefeitura Municipal de Pindamonhangaba, Estado de São Paulo, para, em sua sede, realizar a Quinta Sessão Ordinária do corrente ano, sob a Presidência do Sr Ricardo Camargo Leite e presença dos senhores, Tarcízio José Moreira dos Santos Junior, membro titular, Carlos Alberto Camilo, membro titular.
Abertos os trabalhos, foi lida e aprovada a ata da 04.ª Sessão Ordinária, realizada em 31.01.2018. Na ORDEM DO DIA, foram apreciados os seguintes recursos: I – RELATOR: Sr Ricardo Camargo Leite INDEFERIDO, por votação unânime: 1-0164/17 Edesio Barbosa dos Santos. II – RELATOR: Sr. Tarcízio José Moreira dos Santos Junior INDEFERIDO, por votação unânime: 1-0124/17 Gilceia Apparecida Correa da Silva.
Nada mais havendo a tratar, foram dados encerrados os trabalhos desta reunião lavrando-se do ocorrido esta ata, que vai assinada pelo Senhor Presidente, Membros, Suplente e por mim, Alessandra B. de Mattos, Secretária.
Pindamonhangaba, 05 de fevereiro de 2018.

PREFEITURA MUNICIPAL DE PINDAMONHANGABA
Secretaria Municipal de Serviços Públicos
DEPARTAMENTO DE TRÂNSITO

Ata da 05.ª Sessão Extraordinária de 2018, da Junta Administrativa de Recursos de Infrações da Prefeitura Municipal de Pindamonhangaba/SP, realizada em 06.02.2018.

Às treze horas e trinta minutos do dia seis de fevereiro de dois mil e dezoito, nesta Cidade de Pindamonhangaba, Estado de São Paulo, reuniu-se a Junta Administrativa de Recursos de Infrações da Prefeitura Municipal de Pindamonhangaba, Estado de São Paulo, para, em sua sede, realizar a Quinta Sessão Extraordinária do corrente ano, sob a Presidência do Sr Ricardo Camargo Leite e presença dos senhores, Tarcízio José Moreira dos Santos Junior, membro titular, Carlos Alberto Camilo, membro titular.
Abertos os trabalhos, foi lida e aprovada a ata da 05.ª Sessão Ordinária, realizada em 05.02.2018. Na ORDEM DO DIA, foram apreciados os seguintes recursos: I – RELATOR: Sr. Ricardo Camargo Leite INDEFERIDO, por votação unânime: 1-0188/17 Auto Green Veiculos Ltda.
Nada mais havendo a tratar, foram dados encerrados os trabalhos desta reunião lavrando-se do ocorrido esta ata, que vai assinada pelo Senhor Presidente, Membros, Suplente e por mim, Alessandra B. de Mattos, Secretária.
Pindamonhangaba, 06 de fevereiro de 2018.

PREFEITURA MUNICIPAL DE PINDAMONHANGABA
Secretaria Municipal de Serviços Públicos
DEPARTAMENTO DE TRÂNSITO

Ata da 06.ª Sessão Ordinária de 2018, da Junta Administrativa de Recursos de Infrações da Prefeitura Municipal de Pindamonhangaba/SP, realizada em 16.02.2018.

Às treze horas e trinta minutos do dia dezesseis de fevereiro de dois mil e dezoito, nesta Cidade de Pindamonhangaba, Estado de São Paulo, reuniu-se a Junta Administrativa de Recursos de Infrações da Prefeitura Municipal de Pindamonhangaba, Estado de São Paulo, para, em sua sede, realizar a Sexta Sessão Ordinária do corrente ano, sob a Presidência do Sr Ricardo Camargo Leite e presença dos senhores, Tarcízio José Moreira dos Santos Junior, membro titular, Carlos Alberto Camilo, membro titular.
Abertos os trabalhos, foi lida e aprovada a ata da 05.ª Sessão Extraordinária, realizada em 06.02.2018. Na ORDEM DO DIA, foram apreciados os seguintes recursos: I – RELATOR: Sr Ricardo Camargo Leite INDEFERIDO, por votação unânime: 1-0182/17 Rayane Esperante Berriel. II – RELATOR: Sr. Tarcízio José Moreira dos Santos Junior DEFERIDO, por votação unânime: 1-0172/17 David Moreira da Silva e INDEFERIDO, por votação unânime: 1-0136/17 Silvéria dos Santos Silva, 1-0148/17 Adriana dos Santos Monteiro de Moura, 1-0160/17 Osvany Luiz Campanhola e 1-0178/17 Andre Luiz de Mello. III – EXPEDIENTE: Ofício 003/18-JARI encaminhado ao Diretor Municipal de Trânsito encaminhando as Atas da JARI para publicação.
Nada mais havendo a tratar, foram dados encerrados os trabalhos desta reunião lavrando-se do ocorrido esta ata, que vai assinada pelo Senhor Presidente, Membros, Suplente e por mim, Alessandra B. de Mattos, Secretária.
Pindamonhangaba, ¬¬16 de fevereiro de 2018.

COMUNICADO

O Diretor Técnico de Departamento, do Departamento de Descentralização do Desenvolvimento, da Agência Paulista de Tecnologia dos Agronegócios, da Secretaria de Agricultura e Abastecimento do Estado de São Paulo, faz saber que se encontra disponível para Venda no Polo Regional do Vale do Paraíba nas quantidades estimadas: 3000 unidades de alevinos de carpa a R$ 3,00/unidade; 3000 unidades de juvenis de carpa d R$ 5,00/unidade; 1000 unidades de juvenis de espada a R$ 1,50/unidade (Processo 3.190/2018); 2 milheiros de alevinos de guaru a R$ 300,00/milheiro; 2 milheiros de adulto de guaru a R$ 400,00/milheiro; 2 milheiros de alevinos de paulistinha a R$ 500,00/miheiro; 100 unidades de adulto de paulistinha a R$ 5,00/unidade (Processo 3.191/2018); 2 milheiros de girinos de rã-touro pequeno a R$ 300,00/milheiro; 2 milheiros de girinos de rã-touro médio a R$ 400,00/milheiro; 2 milheiros de girinos de rã-touro grande a R$ 500,00/milheiro; 100 girinos para biotério a R$ 5,00/unidade; 2 milheiros de imagos a R$ 2500,00/milheiro; 30 imagos para biotério a R$ 10,00/unidade; 50 rãs para biotério a R$ 25,00/unidade; 50 adultos a R$ 20,00/unidade; 20 reprodutores a R$ 100,00/unidade; 10 kg de rã viva para consumo a R$ 50,00/kg (Processo 3.192/2018). Os produtos estarão disponíveis a partir do dia 03 de Abril de 2018, até o dia 14 de Dezembro de 2018, de Segunda a Sexta Feira das 08:00 às 10:00 h e das 14:00 às 16:00 h. Endereço: Avenida Professor Manoel César Ribeiro, n.1920 - CEP: 12.411-000 - Cidade: Pindamonhangaba/SP. Tel.: (12) 3642-3921. Observação: Para a aquisição dos produtos o interessado deverá comunicar-se previamente via telefone para certificar-se da disponibilidade.

PREFEITURA MUNICIPAL DE PINDAMONHANGABA
PUBLICIDADE DOS PROCESSOS DE LICITAÇÃO

***** AVISO DE LICITAÇÃO *****

CHAMAMENTO PÚBLICO 03/2018
EDITAL DE SELEÇÃO DO CHAMAMENTO PÚBLICO 003/2016 e 003/2017
O Município de Pindamonhangaba toma público que se acha aberto no Departamento de Licitações e Contratos Administrativos, sito na Avenida Nossa Senhora do Bom Sucesso, n° 1400, Bairro Alto do Cardoso, o Edital de Seleção das entidades privadas sem fins lucrativos, devidamente qualificadas como Organização Social de Saúde, nos termos da Lei Municipal nº 5.801, de 1º de julho de 2015, na forma do Processo n.º 16.464/2016, originário do Chamamento Público 03/2016 e na forma do Processo n.º 20.434/2017, originário do Chamamento Público 03/2017 - SES, para que externem o interesse em celebrar Contrato de Gestão com o Município de Pindamonhangaba para gerenciar e operacionalizar os serviços de atendimento de urgência e emergência do Pronto Socorro Municipal, cuja entrega de proposta/projeto deverá ser feita até às 09:00mín do dia 17/04/2018, sucedia do início da sessão e abertura de envelope às 09h30min. O edital estará disponível no site www.pindamonhángaba.sp.gòv.br. Maiores Informações poderão ser obtidas no endereço supra das 08h00min às 17h00min ou através do tel (12) 3644-5600.
Pindamonhangaba, 15 de março de 2018.

Criado pela Lei Municipal nº 2.626 de 19/12/1991
Com base na Lei Federal 8.069/1990 – Art. 88 Inc. II
Avenida Albuquerque Lins, 138 – Centro
CEP 12410-030 – Pindamonhangaba/SP
Tel/Fax: (12)3642-1249
e-mail: cmdca@pindamonhangaba.sp.gov.br

CMDCA - CONSELHO MUNICIPAL DOS DIREITOS DA CRIANÇA E DO ADOLESCENTE PINDAMONHANGABA

CONVOCAÇÃO – 6ª REUNIÃO ORDINÁRIA 2018

Ficam as senhoras conselheiras e os senhores conselheiros titulares e suplentes do Conselho Municipal dos Direitos da Criança e do Adolescente – CMDCA, convocados a comparecer, na data abaixo, para a realização da **"6.ª Reunião Ordinária de 2018"**, cuja pauta vem a seguir:

Pauta:

1. Leitura e Aprovação de Atas;
2. Edital 02/2018 - Fumcad
3. Plano de ação do CMDCA
4. Plano de aplicação dos recursos do Fumcad
5. Euterpe - Aditamento
6. Informes gerais.

Data: 20/03/2018 (terça-feira)
Horário: 8h00 (oito horas)
Local: Auditório da Prefeitura Municipal

Sergio Augusto Baldin Junior
Presidente – Gestão 2017/2019

Lembrando aos conselheiros que não puderem comparecer (sociedade civil e poder público) que comuniquem seus suplentes e justifiquem sua falta através dos e-mails:
c.conselhos@pindamonhangaba.sp.gov.br ou cmdca@pindamonhangaba.sp.gov.br

PREFEITURA MUNICIPAL DE PINDAMONHANGABA
Secretaria Municipal de Serviços Públicos
DEPARTAMENTO DE TRÂNSITO

Ata da 07.ª Sessão Ordinária de 2018, da Junta Administrativa de Recursos de Infrações da Prefeitura Municipal de Pindamonhangaba/SP, realizada em 20.02.2018.

Às treze horas e trinta minutos do dia vinte de fevereiro de dois mil e dezoito, nesta Cidade de Pindamonhangaba, Estado de São Paulo, reuniu-se a Junta Administrativa de Recursos de Infrações da Prefeitura Municipal de Pindamonhangaba, Estado de São Paulo, para, em sua sede, realizar a Sétima Sessão Ordinária do corrente ano, sob a Presidência do Sr Ricardo Camargo Leite e presença dos senhores, Tarcízio José Moreira dos Santos Junior, membro titular, Carlos Alberto Camilo, membro titular.
Abertos os trabalhos, foi lida e aprovada a ata da 06.ª Sessão Ordinária, realizada em 16.02.2018. Na ORDEM DO DIA, foram apreciados os seguintes recursos: I – RELATOR: Sr Ricardo Camargo Leite DILIGÊNCIA, por votação unânime: 1-0185/17 Benedito Gilberto da Silva. II – RELATOR: Sr. Tarcízio José Moreira dos Santos Junior DEFERIDO, por votação unânime: -0208/17 José Rogério Bustamante do Rosario. III– RELATOR: Sr. Carlos Alberto Camilo INDEFERIDO, por votação unânime: 1-0192/17 Cristino Gilmar do Nascimento e 1-0213/17 Adriano Correa Araujo. IV – EXPEDIENTE: Ofício 004/18-JARI encaminhado ao Diretor Municipal de Trânsito encaminhando as Atas da JARI para publicação.
Nada mais havendo a tratar, foram dados encerrados os trabalhos desta reunião lavrando-se do ocorrido esta ata, que vai assinada pelo Senhor Presidente, Membros, Suplente e por mim, Alessandra B. de Mattos, Secretária.
Pindamonhangaba, ¬¬20 de fevereiro de 2018.

OFICIAL DE REGISTRO DE IMÓVEIS, TÍTULOS E DOCUMENTOS E CIVIL DAS PESSOAS JURÍDICAS DA COMARCA DE PINDAMONHANGABA, ESTADO DE SÃO PAULO

C.R.I.A
Avenida Albuquerque Lins nº 518, São Benedito – CEP 12.410-732
Telefone:3646-1416, E-mail: cria.pinda@gmail.com

EDITAL DE CIÊNCIA, extraído dos autos do Procedimento Administrativo de Usucapião nº 03/2017 – Prenotação nº 173.257, de 15 de setembro de 2017.

OVIDIO PEDROSA JUNIOR, Oficial de Registro de Imóveis, Títulos e Documentos e Civil das Pessoas Jurídicas da Comarca de Pindamonhangaba, Estado de São Paulo, na forma dos artigos 216-A, § 4º, da Lei nº 6.015, de 31 de dezembro de 1973, e 16 do Provimento nº 65, de 14 de dezembro de 2017, do Conselho Nacional de Justiça,**FAZ SABER** a terceiros eventualmente interessados que *Sueli Xavier Ferreira*, brasileira, casada, professora aposentada, portadora do RG nº 5.539.544-SSP/SP, inscrita no CPF/MF sob nº 610.288.278-49, e*José Benedito Ferreira*, brasileiro, casado, professor aposentado, portador do RG nº 4.343.887-SSP/SP, inscrito no CPF/MF sob nº 504.452.008-04, residentes e domiciliados nesta cidade, na Rua General Júlio Salgado nº 251,Tabaú,requereram a instauração de procedimento administrativo em que objetivam o reconhecimento extrajudicial de **usucapião extraordinária**, fundada em posse iniciada em meados de 1991,conforme aferido pelo 1º Tabelionato de Notas desta Comarca, em relação ao **imóvel situado neste Município de Pindamonhangaba – SP, com frente para a Rua General Júlio Salgado, Tabaú, onde existe construído o prédio nº 251**, transcrito sob nº 8.374, no Livro 3-P, de propriedade de *Sebastião Ferreira*, com **313,67m² (trezentos e treze metros e sessenta e sete decímetros quadrados)** e que confronta como terreno sem benfeitorias com frente para a Rua General Júlio Salgado, de propriedade de *Sueli Xavier Ferreira* e s/m *José Benedito Ferreira*, matrícula nº 51.150; com o prédio nº 78 da Rua Albino Borges Monteiro Júnior, de propriedade de *Osmar José Lira*, matrícula nº 58.039; com o prédio nº 70 da Rua Albino Borges Monteiro Júnior, de propriedade de *Decarle Evandro Marotti Oliveira* e s/m *Camille Gomes Gonçalves*, matrícula nº 56.536;com o prédio nº 80 da Rua Albino Borges Monteiro Júnior, de propriedade de *KayokoInoue*, matrícula nº 22.435; e com o prédio nº 241 da Rua General Júlio Salgado, de propriedade de *Romeu Ronconi* e s/m *Vicentina FiglinoRonconi*, matrículanº23.438, estando as medidas e confrontações melhor detalhadas em trabalhos técnicos que integram o procedimento, subscritos sob responsabilidade de *Sérgio Clive Pereira Moreira*, engenheiro civil, CREA-SP nº 0600390700 – RNP nº 2602366226. Estandoem termos, expede-se o presente edital para ciênciade terceiros eventualmente interessados para queimpugnem a pretensão, diretamente nesta Serventia,no prazo de **15 (quinze) diascorridos** (Provimento CGJ nº 19/17), a fluirapós o vigésimo dia posterior à publicação deste edital, nos termos do artigo 257, inciso III, do Código de Processo Civil,sob pena de prosseguimento do procedimento, com anuência tácita à pretensão, na forma da lei.

Convocação

O presidente do COMITÊ MUNICIPAL GESTOR DE PARCERIAS PÚBLICO-PRIVADAS DO MUNICÍPIO DE PINDAMONHANGABA, no uso de suas Atribuições legais, convoca seus pares para a segunda reunião no dia 22/03/2018 às 10h00 na Avenida Nossa Senhora do Bom Sucesso, 1400, para discussão e deliberação da resolução ad referendum 3 e a deliberação do servidor público de carreira que irá compor o conselho, e demais assuntos pertinentes.

Fabiano Vanone
Presidente do Comitê Municipal Gestor de Parcerias Público-Privadas

PREFEITURA MUNICIPAL DE PINDAMONHANGABA
Secretaria Municipal de Serviços Públicos
DEPARTAMENTO DE TRÂNSITO

Ata da 07.ª Sessão Extraordinária de 2018, da Junta Administrativa de Recursos de Infrações da Prefeitura Municipal de Pindamonhangaba/SP, realizada em 22.02.2018.

Às treze horas e trinta minutos do dia vinte e dois de fevereiro de dois mil e dezoito, nesta Cidade de Pindamonhangaba, Estado de São Paulo, reuniu-se a Junta Administrativa de Recursos de Infrações da Prefeitura Municipal de Pindamonhangaba, Estado de São Paulo, para, em sua sede, realizar a Sétima Sessão Extraordinária do corrente ano, sob a Presidência do Sr Ricardo Camargo Leite e presença dos senhores, Tarcízio José Moreira dos Santos Junior, membro titular, Carlos Alberto Camilo, membro titular.
Abertos os trabalhos, foi lida e aprovada a ata da 07.ª Sessão Ordinária, realizada em 20.02.2018. Na ORDEM DO DIA, foram apreciados os seguintes recursos: I – RELATOR: Sr. Ricardo Camargo Leite INDEFERIDO, por votação unânime: 1-0191/17 Cristino Gilmar do Nascimento.
Nada mais havendo a tratar, foram dados encerrados os trabalhos desta reunião lavrando-se do ocorrido esta ata, que vai assinada pelo Senhor Presidente, Membros, Suplente e por mim, Alessandra B. de Mattos, Secretária.
Pindamonhangaba, 22 de fevereiro de 2018.

CONVOCAÇÃO – REUNIÃO ORDINÁRIA

Ficam os conselheiros e as conselheiras do Conselho Deliberativo do Fundo Social de Solidariedade de Pindamonhangaba convocados a comparecerem, na data e local abaixo, para a realização da "1ª Reunião Ordinária de 2018", para tratar das seguintes pautas:

Pauta:

— Leitura e aprovação de ATA
— Plano de Ação Anual - Loja Arte Encanto e Feiras itinerantes Arte Encanto
— Prestação de contas dos alimentos arrecadados
— Prestação de contas do JORI 2018
— Prestação de contas das ações de ajuda as cidades acometidas por catástrofes

Dia: 16/03/2018 (sexta-feira)

Horário: 16 horas

Local: Fundo Social de Solidariedade
Claudia Maria Vieira Domingues
Presidente do Fundo Social de Solidariedade

RESOLUÇÃO Nº 03, DE 12 DE MARÇO DE 2018 (*)
Correlação:

• Altera o art. 6º e cria o art. 8º da Resolução nº 01/2018

Altera a Resolução nº 01, de 15 de Janeiro de 2018 que regulamenta o recebimento de MIP (Manifestação de Interesse de ente Privado), bem como o lançamento de PMI (Procedimentos de Manifestação de Interesse) por parte do Conselho Municipal Gestor de Parcerias Público Privadas do Município de Pindamonhangaba-SP, nos termos da Lei Municipal n.º 6.075, de 20 de Dezembro de 2017 e Decreto nº 5.487, de 12 de Janeiro de 2018.

O COMITÊ MUNICIPAL GESTOR DE PARCERIAS PÚBLICO-PRIVADAS DO MUNICÍPIO DE PINDAMONHANGABA, no uso de suas atribuições legais, informa que receberá, a partir da data de publicação desta Resolução, solicitações de estudo por parte de entes ou profissionais privados, pelo procedimento denominado MIP (Manifestação de Interesse de ente Privado), que deverão observar rigorosamente os seguintes critérios:

Art. 1oA solicitação ou MIP, deverá conter necessariamente:

I - qualificação completa do interessado, especialmente nome, identificação (cargo, profissão ou ramo de atividade), endereço físico e eletrônico, número de telefone, fax e CPF/CNPJ, a fim de permitir o posterior envio de eventuais notificações, informações, erratas e respostas a pedidos de esclarecimentos;

II - demonstração da experiência do interessado na realização de projetos, estudos, levantamentos ou investigações similares aos solicitados;

III - indicação da Lei que autorizou o recebimento e na qual se baseou o requerimento;

IV - detalhamento das atividades que pretendem realizar, considerando o escopo dos projetos, estudos, levantamentos ou investigações definidos na solicitação, inclusive com a apresentação de cronograma que indique as datas de conclusão de cada etapa e a data final para a entrega dos trabalhos;

Art. 2ºApós a aprovação do MIP, qualquer alteração na qualificação do interessado deverá ser imediatamente comunicada à Secretaria-Executiva do CMGP.

Art. 3º Serão recusados requerimentos de autorização que tenham sido apresentados em desconformidade com o escopo da solicitação.

Art. 4º Na elaboração do termo de autorização, a Secretaria-Executiva do CMGP deverá reproduzir pelo menos as condições estabelecidas na solicitação, podendo especificá-las, inclusive quanto às atividades a serem desenvolvidas, ao limite nominal para eventual ressarcimento e aos prazos intermediários para apresentação de informações e relatórios de andamento no desenvolvimento dos projetos, estudos, levantamentos ou investigações. O termo de autorização poderá, ainda, indicar:

I – o limite do escopo dos projetos, estudos, levantamentos ou investigações, podendo restringir-se a indicar tão-somente o problema que se busca resolver com a parceria, deixando à iniciativa privada a possibilidade de sugerir diferentes meios para sua solução;

II – indicar prazo máximo para apresentação dos projetos, estudos, levantamentos ou investigações e o valor nominal máximo para eventual ressarcimento;

III - indicar o valor máximo da contraprestação pública admitida para a parceria público-privada, sob a forma de percentual do valor das receitas totais do eventual parceiro privado.

Art. 5ºA autorização será objeto de ampla publicidade, mediante publicação no Diário Oficial e, quando se entender conveniente, na internet e em jornais de ampla circulação.

~~Art. 6ºA publicação da aprovação para iniciar os estudos e projetos por parte do ente privado interessado dará ensejo, na mesma publicação, à abertura de um PMI (Procedimento de Manifestação de Interesse), por parte do Comitê Municipal Gestor, para recebimento de estudos e projetos similares por parte de outros entes privados que desejarem colaborar e que deverão seguir as diretrizes acima especificadas.~~

Art. 6ºA publicação da aprovação para iniciar os estudos e projetos por parte do ente privado interessado, dará ensejo, na mesma publicação de permissão por parte do comitê gestor, para que outros interessados privados apresentem MIP se desejarem colaborar com o mesmo objeto.

Art. 7ºO valor máximo para eventual ressarcimento pelo conjunto de projetos, estudos, levantamentos ou investigações não poderá ultrapassar 2% (dois por cento) do valor total estimado dos investimentos necessários à implementação da respectiva parceria público-privada.

§1ºSalvo decisão em contrário, ou no caso das atividades que estejam cobertas por tributos ou taxas específicas, a contraprestação pública nas parcerias público-privadas cujos estudos sejam recebidos nos termos desta lei, não poderá exceder a trinta por cento do total das receitas do eventual parceiro privado.

§2ºNo estabelecimento do prazo para apresentação de projetos, estudos, levantamentos ou investigações, será considerada por parte do Comitê Municipal Gestor a complexidade, as articulações e as licenças necessárias para sua implementação.

§3º Sob hipótese alguma, estudos e projetos não aprovados ou, se aprovados, não foram aproveitados, em parte ou na sua inteireza, serão objeto de ressarcimento de custos de qualquer natureza.

§4º Somente os projetos e estudos aprovados que forem aproveitados, em parte ou em sua inteireza, serão objeto de ressarcimento pelo vencedor de eventual certame licitatório relacionado com os citados estudos e projetos e o ressarcimento será equivalente ao percentual do estudo ou projeto utilizado.

Art. 8ºSempre que este comitê gestor entender necessário a publicação de um PMI, será publicado um chamamento público para o objeto especificado contendo os objetivos a serem atingidos pelo estudo, as diretrizes de escolha do melhor ou melhores a serem aplicados e valendo para os procedimentos de PMI, o que regula o artigo 7º desta resolução.

Pindamonhangaba, 13 de março de 2018.

Fabiano Vanone
Presidente do Comitê Municipal Gestor de Parcerias Público-Privadas

PREFEITURA MUNICIPAL DE PINDAMONHANGABA
EDITAL DE NOTIFICAÇÃO

CONTROLE 045/18 - LIMPEZA

A Prefeitura Municipal de Pindamonhangaba notifica o Sr.(a) VALCIR JORGETTI, responsável pelo imóvel situado a RUA MAJOR JOSÉ DOS SANTOS MOREIRA , 0, Bairro SÃO BENEDITO , inscrito no município sob a sigla SE11.05.09.005.001, quadra, lote, para que efetue a limpeza do referido imóvel e a retirada dos materiais/entulhos do mesmo, no prazo de 07 dias uteis a contar da data desta publicação. Em atendimento e conformidade com o artigo 32º da Lei 1.411 de 10/10/1974 c/c artigo 1º da Lei 2490 de 06/11/1990, alterada pela Lei 5379 de 26/04/2012 artigo 1º item I. Realizar atualização do cadastro do imóvel é de responsabilidade do contribuinte proprietário, conforme divulgado na Tribuna do Norte de 29/outubro/2015.

João Henrique Ferrari Gontijo
Diretor de Administração

PREFEITURA MUNICIPAL DE PINDAMONHANGABA
EDITAL DE NOTIFICAÇÃO

CONTROLE 046/18 - LIMPEZA

A Prefeitura Municipal de Pindamonhangaba notifica o Sr.(a) VALCIR JORGETTI, responsável pelo imóvel situado a RUA MAJOR JOSÉ DOS SANTOS MOREIRA , 0, Bairro SÃO BENEDITO , inscrito no município sob a sigla SE11.05.09.005.002, quadra, lote, para que efetue a limpeza do referido imóvel e a retirada dos materiais/entulhos do mesmo, no prazo de 07 dias uteis a contar da data desta publicação. Em atendimento e conformidade com o artigo 32º da Lei 1.411 de 10/10/1974 c/c artigo 1º da Lei 2490 de 06/11/1990, alterada pela Lei 5379 de 26/04/2012 artigo 1º item I. Realizar atualização do cadastro do imóvel é de responsabilidade do contribuinte proprietário, conforme divulgado na Tribuna do Norte de 29/outubro/2015.

João Henrique Ferrari Gontijo
Diretor de Administração

Cidade

Lar São Judas e Sesi assinam convênio para "Programa Atleta do Futuro"

O Lar São Judas e o Sesi assinam, no sábado (17) convênio para o Programa Atleta do Futuro. A solenidade será realizada às 11 horas, na Prefeitura de Pindamonhangaba e contará com a presença do presidente da Fiesp e do Sesi-SP, Paulo Skaf.

A parceria com o Lar São Judas prevê atendimento de 96 crianças e adolescentes com a prática de futebol e natação.

Criado para estimular a prática esportiva e a cidadania, o programa vai além da prática esportiva. Os alunos recebem orientação em temas transversais como saúde, trabalho, consumo consciente, meio ambiente e pluralidade cultural. Os instrutores trabalham para difundir valores como ética, superação, autoestima e socialização, para ajudar o aluno a se desenvolver de modo pleno.

O Atleta do Futuro contempla crianças e jovens entre 6 e 17 anos, e as atividades estão organizadas em três fases, adequadas para cada faixa etária. Na fase que compreende crianças entre 6 e 8 anos, os instrutores trabalham para promover qualidade de vida, integração e socialização por meio de jogos e brincadeiras lúdicas. A partir dos 8 anos, os participantes iniciam a prática esportiva, conhecendo as diversas modalidades e suas diferenças. Então, dos 11 aos 17 anos, os alunos optam por uma modalidade e realizam treinos específicos. Nesta fase, os atletas podem representar a equipe do Sesi-SP em competições estaduais e nacionais.

Por se tratar de programa de formação esportiva com metodologia própria do Sesi-SP, as aulas esportivas são complementadas por intensa programação nos fins de semana com a participação da família. Todos os profissionais envolvidos passam por capacitações, e os alunos têm acesso a todos os materiais necessários para a prática de diferentes modalidades de esporte.

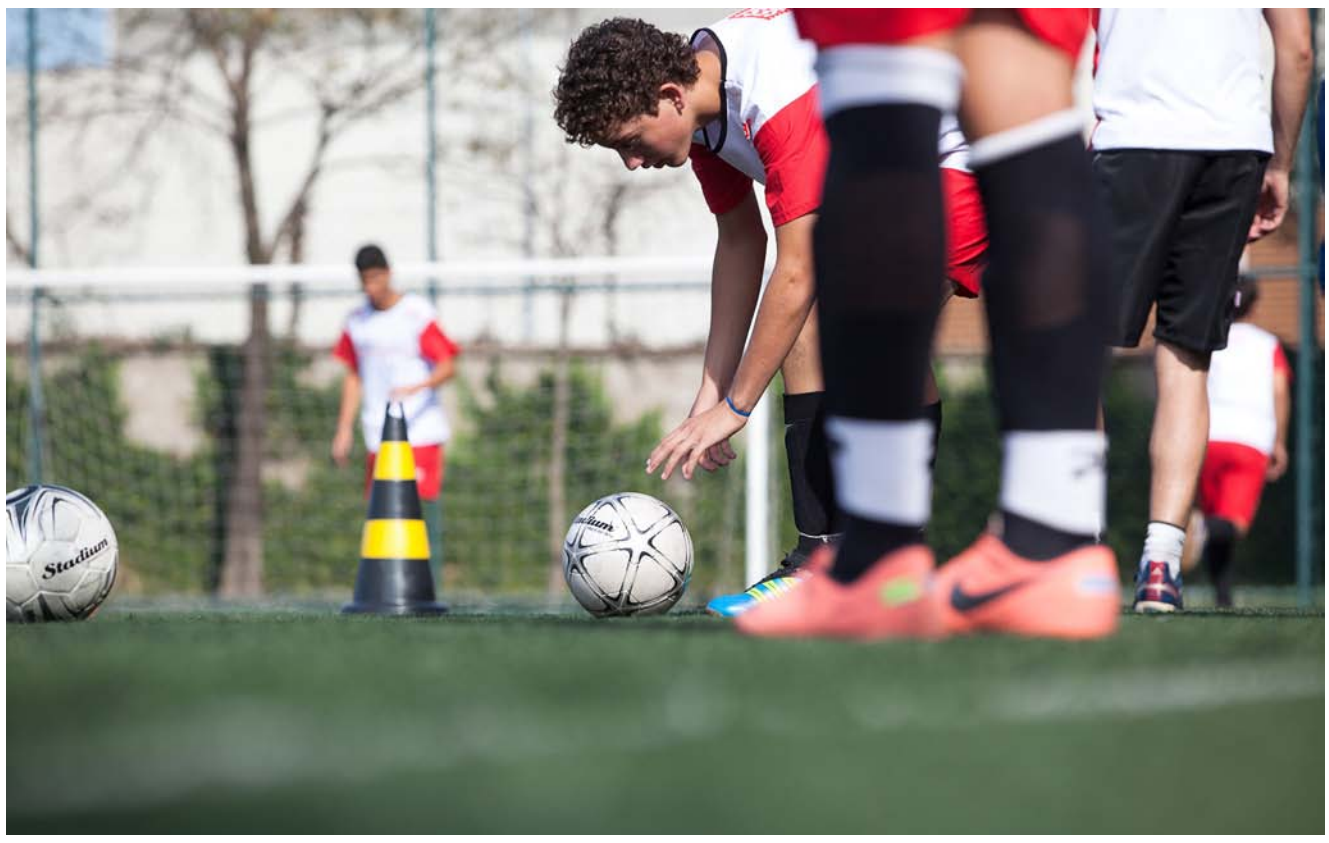

Prática esportiva, integração e socialização fazem parte do projeto

Bosque da Princesa recebe o espetáculo "Me Conta uma História"

Neste domingo (18), a peça "Me Conta uma História", da companhia de teatro Contos & Encantos, fará uma apresentação em Pindamonhangaba, às 15h30, no Bosque da Princesa.

Divulgação

A obra teatral tem como público alvo crianças de todas as idades

A obra teatral trata-se de uma montagem de várias expressões culturais do nordeste, com exploração de um mosaico de cores e sensações. O espetáculo destina-se ao público infantil, para as crianças de todas as idades, e sua exibição está agregada ao projeto "Contos no Bosque", organizado pelo Departamento de Cultura da Prefeitura.

A apresentação acontecerá logo depois de um esquete sobre a dengue e tem previsão de início às 15h30. Além do mais, a peça consiste em um desenvolvimento artístico do grupo Contos & Encantos do Rio Grande do Norte, com sede atual em Lavras (MG), que tem como objetivo principal levar aos palcos, escolas, praças e espaços culturais a mais antiga forma de cultura popular.

Segunda tem aula de Tai Chi Pai Lin no Cpic

Na segunda-feira (19), às 14h30, o auditório do Cpic - Centro de Práticas Integrativas e Complementares recebe a segunda aula de prática meditativa de Tai Chi Pai Lin.

No último dia 12, foi realizada a aula de abertura, com a presença de 23 pessoas de diversos bairros, inclusive pacientes do Caps AD.

Os participantes iniciaram a ação com uma roda, em que a educadora física Ana Paula Beraldo explicou sobre a técnica e, em seguida, foi realizada uma dinâmica para que o grupo se conhecesse. Antes de iniciar a prática, os participantes realizaram um alongamento.

O Tai Chi Pai Lin tem como objetivo a busca pelo equilíbrio, entre corpo e mente. Segundo a educadora, a prática é simples e eficaz, e auxilia em problemas como ansiedade, depressão, síndrome do pânico, entre outros.

A iniciativa é uma parceria entre a Secretaria de Saúde por meio do Cpic e a Semelp (Secretaria de Esportes e Lazer). As próximas aulas no Cpic, no mês de março, serão dias 19 e 26, às 14h30. Para participar, é só comparecer na nova sede do Cpic, ao lado da Secretaria de Saúde, Rua Dr. José Luís Cembranelli, 1005, Parque das Nações.

TERCEIRA EDIÇÃO DO "DOMINGO NO PARQUE" SERÁ DIA 25

Com o intuito de promover uma tarde repleta de atividades para a população, a Prefeitura de Pindamonhangaba realizará a terceira edição do "Domingo no Parque", no dia 25 de março, no Parque da Cidade, das 14h às 18h.

O projeto, que teve início em 2017, retorna este ano com uma grande novidade: a maior pista pública de Pump Track do Brasil estará integrada ao evento. Após a inauguração, realizada em fevereiro, o público poderá prestigiar a primeira competição de 'VELO' (velocidade) nas modalidades skate, BMX e MTB, nas categorias feminino e masculino, a partir das 14 horas.

"A competição é bem simples, é a volta mais rápida! Será cronometrado o tempo da largada e da chegada e, aquele que conseguir contornar melhor os obstáculos em menor tempo, vai ser o campeão", explicou Renato Paiva, esportista da cidade e organizador da competição.

Renato acrescenta que as três modalidades são olímpicas. "MTB é olímpico há umas quatro olimpíadas, BMX há duas e Skate entra na próxima olimpíada no Japão, Tókio".

Para os atletas que desejam participar, as inscrições serão gratuitas, porém limitadas, começando 12h e encerrando às 13h30.

Após a competição, a programação continua com show da Banda Filhos da Pátria, às 17 horas.

"O objetivo é oferecer mais opções de lazer para a população, e proporcionar uma tarde de domingo em família gostosa e cheia de atividades. O Parque é um local agradável e repleto de atrativos. Os eventos realizados no ano passado foram um sucesso, espero a participação de todos novamente", comentou o coordenador de Eventos, Ricardo Flores.

Divulgação

Durante o evento, será realizada a primeira competição na pista de Pump Track. Inscrições serão gratuitas e abertas a todos os praticantes de Skate, BMX e MTB

O "Domingo no Parque" é promovido pela Prefeitura de Pindamonhangaba, por meio da Coordenadoria de Eventos, e do Fundo Social de Solidariedade, que estará no local recebendo doações de arroz para a "Gincana da Solidariedade 2018". Pindamonhangaba sediará a gincana este ano, tendo como representante a escola municipal Elias Bargis. A meta é arrecadar 50 toneladas de arroz.

Além da competição, do show e do ato de solidariedade, o Departamento de Meio Ambiente da Prefeitura também estará no local realizando a doação de 500 mudas.

Sociais

IMAGENS: ARQUIVO PESSOAL

Muita alegria

Tudo de lindo para a gatinha Cecília Dias, que sopra velinha no próximo domingo (18). Ela recebe o carinho dos amigos e de toda a sua família, em especial da 'Abuelita' Vilma.

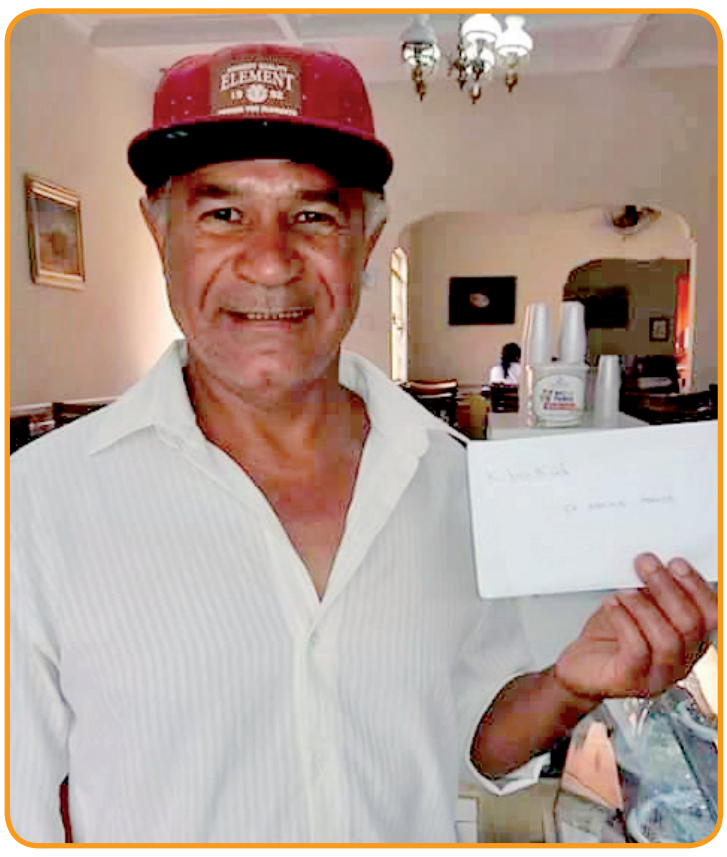

Felicidades!

É o que desejamos para Ademir Ferraz, que completou mais um ano de vida na quinta-feira (15). Ele, que é um exemplo, ao construir e instalar lixeiras por toda a cidade, recebe todo o carinho dos colegas de trabalho e a admiração de toda a população, com votos de felicidade e saúde!

Muitas bênçãos!

São os votos da família de Ester Fernandes, para ela que fez aniversário no dia 13 de março. Ela festejou a data ao lado do marido Beni e recebeu o carinho dos filhos.

Novo ciclo

Tudo de bom para a bióloga Mariana Vilela, aniversariante da quarta-feira (14). Ela comemorou ao lado do esposo Daniel e da filha Sarah (foto). Toda sua família e amigos desejam felicidades.

Parabéns!

Para o produtor musical e maquiador Diogo Peres, aniversariante do sábado (17). Que seus dias sejam felizes e que você continue brilhando e transmitindo brilho por onde passar!

Feliz aniversário!

Para Elcio Moreira dos Santos, aniversariante do domingo (18). Que Deus o abençoe ricamente, bem como à sua linda família (foto). Esses são os votos dos amigos da Igreja Evangélica Assembleia de Deus Ministério Belém.

Alegria infinita

Para Pollyana Noronha, também aniversariante do próximo domingo (18). O esposo Rodrigo, o irmão Alexandre, a cunhada Cristiane, e todos os seus amigos desejam alegria infinita, paz e muitas bênçãos.

Muito som

Para o músico Rafael Cavalheiro, que faz aniversário nesta sexta (16). Seus pais, irmão, tios, primos, familiares e amigos desejam conquistas sólidas e muita música boa, sempre!

Bodas de Ouro

Felicidade ao casal Luiz Clemente e Maria de Jesus, pela comemoração de suas Bodas de Ouro no dia 10 de março. Recebe o abraço dos filhos e da neta Alice.

Tudo de bom!

Para a jornalista e professora universitária Laura Barcha, que faz aniversário no dia 17 de março (sábado). Ela vai comemorar ao lado da filha Viviane (foto) e de amigos e familiares.