Tribuna do Norte

Ano 136 | FUNDAÇÃO DR. JOÃO ROMEIRO | Edição 9.084

PINDAMONHANGABA | SEXTA-FEIRA | 4 DE MAIO DE 2018

TEATRO GALPÃO recebe espetáculo dançante gratuito

O Teatro Galpão receberá, gratuitamente, neste fim de semana, uma atração especial para as crianças: o espetáculo "Mirabolante". Na sexta-feira (4), a peça acontece às 14h30 e, no sábado (5), às 17 horas.

PÁGINA 5

Divulgação

A apresentação une dois bailarinos e mistura música e fantasia, criando um mirabolante carnaval

CIDADE GANHA CLUBE DE XADREZ

PÁGINA 5

Município segue com a vacinação contra a Influenza

Pindamonhangaba prossegue com a vacinação contra o vírus Influenza. Nesta semana, foram incorporadas à vacinação: mulheres grávidas, mulheres que deram à luz recentemente e crianças de 6 meses a menores que 5 anos.

PÁGINA 3

"Jogos Abertos da Juventude" movimentam atletas pindenses

PÁGINA 7

Começa a arrecadação de agasalhos nos bairros

PÁGINA 3

Inscrições para "Rainha dos Tropeiros" terminam nesta sexta-feira

PÁGINA 5

PREVISÃO DO TEMPO
PINDAMONHANGABA

17º | 29º | UV 10

PARCIALMENTE NUBLADO

Fonte CPTEC/INPE

"COPA TROLLER" ABRE TEMPORADA 2018 COM RALI EM PINDA

A Troller dá a largada neste sábado (5) à temporada 2018 de um dos maiores ralis de regularidade monomarca do Brasil, com a prova inaugural em Pindamonhangaba. A competição este ano terá um total de quatro etapas, passando por trilhas de São Paulo, Paraná e Santa Catarina, e já começa muito disputado com mais de 100 carros inscritos.

Gustavo Epifanio

A maior parte do roteiro será dentro de uma fazenda, com trilhas típicas da região montanhosa

EDITORIAL

Jogos Abertos da Juventude

Atletas de Pindamonhangaba estão disputando a fase regional dos "Jogos Abertos da Juventude" – evento promovido pela Secretaria Estadual de Esporte e Juventude, que envolve as cidades do Vale do Paraíba e Litoral Norte.

Pinda está participando com as modalidades: atletismo, basquetebol masculino e feminino, futebol masculino, futsal masculino, judô, natação e voleibol masculino, com atletas de até 18 anos de idade.

No último fim de semana, a equipe de atletismo estreou a "Fase Regional" dos "Joguinhos" com boa participação. Na competição que classificava apenas o atleta campeão de cada prova para a "Fase Final Estadual", os atletas de Pinda conquistaram 16 vagas, destacando-se como a cidade com mais classificados da região.

Neste fim de semana, a competição segue com a disputa do basquetebol masculino e feminino, no "João do Pulo". Além de outras disputas fora de casa, o futebol masculino entrará em campo na sexta-feira (11), também no CE "João do Pulo".

Participe, incentive os atletas da cidade!

SEC - SEDE NOVA ——— Francisco Machado

Sábado tem "Fashion Day Acip" na praça

A Acip (Associação Comercial e Industrial de Pindamonhangaba) realiza neste sábado (5), a quarta edição do "Fashion Day Acip", apresentando a coleção outono/inverno de algumas lojas associadas. O evento, que tem início às 9 horas, marca o início das comemorações do "Dia das Mães" e conta com o apoio da Prefeitura de Pindamonhangaba.

O Desfile das lojas terá início às 11 horas com a participação das lojas: Netto Jeans, Hering, O Lojão Magazine, Eco Fashion, Escolástico Modas e Emi Feminina.

Ao longo da manhã também haverá atendimento ao público com a participação do salão Seu Estilo e loja Valmari. Quem passar pela praça também poderá visitar os stands da Pedal Bike Store, Nova Oxi Academia e Universidade Anhanguera. Haverá ainda sorteio de prêmios oferecidos pelos parceiros.

O evento, que já se tornou tradição, é uma oportunidade para que as lojas associadas mostrem suas novidades para seus clientes e ainda fomenta a compra no comércio de Pinda, aproveitando a Promoção realizada pela Acip.

Promoção "Acip Vale Mais" distribui R$ 25 mil em vales-compra

A "Campanha Acip Vale Mais" distribuirá R$ 25 mil em vales-compra durante o ano. O primeiro sorteio acontece no dia 26 de maio referente ao "Dia das Mães", sorteando 5 vale-compras de R$ 500,00. O sorteio acontece na Praça Monsenhor Marcondes, às 11 horas, com diversas atividades. A Campanha é autorizada pela Caixa sob o Certificado Nº 6-0331/2018. Para participar o consumidor deve ser maior de 18 anos, comprar um mínimo de R$ 40,00 no comércio da cidade, nas lojas associadas participantes da promoção, preencher corretamente o cupom e colocá-lo na urna, até às 18 horas, do dia 25 de maio.

Moreira César tem ação do "Pega-tudo" na próxima semana

COLABOROU COM O TEXTO:
BRUNA SILVA

***

A Subprefeitura de Moreira continua realizando, na próxima semana, as ações do "Pega-tudo". Desta vez, o bairro atendido será o Karina. Já a Secretaria Municipal de Serviços Públicos (SMSP) continua a ação nos bairros Jardim Imperial, Ouro Verde, Jardim Cristina, Chácaras Reunidas, Maricá e Santa Cecília. A atuação promovida pela SMSP nestes locais possui prazo para conclusão até 10 de maio.

Para a eficácia do "Pega-tudo", é fundamental a participação da população, pois as equipes da prefeitura não entram nas áreas internas das residências. Durante a ação não são recolhidos lixos eletrônicos como lâmpadas ou pilhas ou lixo orgânico. Deste modo, o morador deve depositar o lixo e entulho nas calçadas 24 horas antes da ação das equipes. Caminhão, retroescavadeira e funcionários fazem recolhimento deste material, e outras equipes acompanham o serviço o serviço realizando capina e varrição da região.

"Pega-tudo" estará no Karina e regiões do Ouro Verde e do Santa Cecília

O secretário de Serviços Públicos, Josué Bondioli, ressalta que solicitações de varrição e capina possuem cronograma estabelecido, mas os moradores podem pedir que a ação seja realizada através do canal de atendimento no 3644-5206.

Construindo Cidadania

Roberto Ravagnani é palestrante, jornalista, radialista e consultor para assuntos de voluntariado e responsabilidade social empresarial. Voluntário como palhaço hospitalar há 17 anos, fundador da ONG Canto Cidadão, consultor associado para o voluntariado da GIA Consultores para América Latina e sócio da empresa de consultoria Comunidea.

PARCERIAS DE OSC'S E GOVERNO FUNCIONAM?

Se esta pergunta fosse feita há dois anos, eu responderia que talvez, mas como ela está sendo feita hoje, 2018, eu vou responder que... Talvez...

Não estou brincando não, sempre existem três possibilidades, a minha, a sua e a correta.

Por isso vale lembrar que qualquer tipo de parceria, se bem feita e bem fiscalizada, tem tudo para funcionar, até 2015 não existia uma forma totalmente definida para parcerias entre OSC's (Organizações da Sociedade Civil) ou ONG's (Organizações Não Governamental) como queira chamar e o poder público, elas estavam regidas pelos convênios que hoje, depois do Marco regulatório do terceiro setor, passou a ser de exclusividade para parcerias entre poderes públicos, governo com município, município com união, etc., e para as OSC's, ficaram outros modelos tipificados e orientados no Marco, por isso a importância dos municípios oferecerem capacitação para as organizações, visto a complexidade e diferenças existentes entre o modelo atual e novo e o antigo.

Mais uma razão para oferecer capacitação às organizações, está ligado à questão custo, maioria das capacitações acontecem nas capitais com raras exceções e tem custo elevado, assim como o custo de deslocamento e hospedagem.

Outra razão para as prefeituras oferecerem capacitação é o "desmame" que deveria acontecer de forma natural, pois as OSC's precisam começar a sobreviver com outras fontes de recursos que não os governamentais, salvo como agora é possível, a contratação dos serviços ofertados por uma ou outra OSC para a prefeitura. Visto que será uma contratação de serviços ou produtos, está sujeita a validação deste serviço ou produto, bem como a fiscalização por parte do contratante e do usuário e a aferição da qualidade destes serviços ou produtos. Assim com esta nova conduta, poderia responder que sim, funcionam as parcerias entre organizações sociais e governos municipais, estaduais ou federais.

Vale uma ressalva que há muito isto já era praticado, a prestação de serviços ou venda de produtos, mas sem uma ação jurídica para dar validade as cobranças inerentes ao serviço ou produto. Agora com instrumentos mais rígidos e mais claros as OSC's têm que colocar em prática todo seu esforço para o bem qualificado atendimento a sociedade.

E por último, mas talvez o mais importante, a preparação das OSC's para um mercado mais preparado e que existirá uma depuração necessária, onde as que tiverem uma plataforma de sustentabilidade maior e flexibilizada se sustentarão no mercado e continuarão a prestar seus serviços a sociedade.

Importante termos organizações sociais mais preparadas, e os seus principais parceiros, as prefeituras são fundamentais para esta preparação.

Parcerias dão certo, desde que as partes se respeitem e a sociedade fiscalize e cobre dos responsáveis a devida prestação de serviços de forma profissional, mas com humanidade e com qualidade, mas dentro de parâmetros legais. Vamos cada um fazer a sua parte para tudo isso funcionar?

Fundação Dr. João Romeiro

- EXPEDIENTE -

Tribuna do Norte

Criada pela Lei Nº 1.672 de 6 de Maio de 1980 - Órgão mantenedor do Jornal Tribuna do Norte - CNPJ: 50455237/0001-35 - Prédio Domingos José Ramos Mello (Gaúcho)

PRESIDENTE DA FUNDAÇÃO E JORNALISTA RESPONSÁVEL:
Jucélia Batista Ferreira MTB Nº 57.570/SP
RESPONSABILIDADE:
Os textos assinados são de inteira responsabilidade do autor.
REDAÇÃO E BALCÃO DE ANÚNCIOS:
Praça Barão do Rio Branco, 25, Centro. Tel. (12) 3644-2077 - CEP 12.400-280 - Pindamonhangaba/São Paulo
REPRESENTANTE NACIONAL:
RGD-Comunicação S/C Ltda - Rua Duarte de Azevedo, 532 - Santana - CEP 02036-022 - São Paulo/SP - Tel./Fax: (11) 2971-1000 - (E-mail: rgdribas@uol.com.br) -
IMPRESSÃO:
S. Billota e Billota Ltda - ME - (12) 3301-5005 - Lorena/SP.

www.jornaltribunadonorte.net
contato@tribunadonorte.net

Cotidiano

Divulgação

Prefeitura continua vacinação contra a Influenza

COLABOROU COM O TEXTO:
BRUNA SILVA
***

Pindamonhangaba prossegue com a vacinação contra o vírus Influenza. Nesta semana, foram incorporadas à vacinação as grávidas, mulheres que deram à luz recentemente e crianças de 6 meses a menores que 5 anos. A vacinação deve seguir até o dia 1º de junho, sendo o dia "D", em 12 maio, com a incorporação dos novos membros dos grupos prioritários.

As vacinas estão disponíveis no Ciaf, Araretama II, Crispim, Cisas, Cidade Nova e Terra dos Ipês, de segunda a sexta-feira, das 8h às 11h30 e das 13h às 16h30. Em caso de falta de vacina nestas unidades de saúde, os munícipes podem se dirigir até o posto de saúde central (Ciaf/ Saúde da Mulher).

No dia "D" sábado, 12 de maio, a vacina estará nos seis postos: Ciaf, Araretama II, Crispim, Cisas, Cidade Nova e Terra dos Ipês, das 8h até às 17h. Além da praça Monsenhor Marcondes, das 7 às 16 horas.

A campanha iniciou a imunização de acordo com o cronograma dos grupos prioritários. No dia 23 de abril vacinaram-se os idosos, indígenas, trabalhadores da área da saúde; no dia 2 de maio agregou ao grupo a vacinação de crianças de 6 meses a menores de 5 anos, gestantes, mulheres que deram à luz recentemente e, no dia 9 de maio, acrescentam-se pessoas com comorbidades, professores e pessoas privadas de liberdade. O cronograma foi estabelecido pelo Governo do Estado de São Paulo para que não haja transtornos no momento da vacinação, porém aqueles que ainda não se vacinaram e estão nos grupos prioritários podem se dirigir até a unidade de vacinação mais próxima.

Vacina trivalente

Segundo o Ministério da Saúde, a influenza ou gripe é uma infecção aguda do sistema respiratório, ocasionada pelo vírus influenza, com elevado potencial de transmissão. Os sintomas mais comuns são febre, dor muscular e tosse seca. Recentes estudos em unidades sentinelas do Ministério da Saúde (são 252 no território nacional) comprovam a presença de três vírus, deste modo a vacina fornecida será a "trivalente" que possibilita imunização aos vírus Influenza A (H1N1; H3N2), Influenza B e outros vírus respiratórios (VSR, Parainfluenza e Adenovírus).

Toda a população pertencente ao grupo prioritário poderá tomar a vacina, desde que não tenha alergia severa à proteína do ovo. Quanto às reações adversas, pode ocorrer dor no local da aplicação e tendo desaparecimento do incômodo em até 48h. E de 6 a 12 horas após a aplicação, em alguns casos acontece febre, mal estar e dor muscular que podem persistir por um ou dois dias.

Meta de vacinação

Para 2018, Pindamonhangaba possui a meta de imunizar 32.000 pessoas, de acordo com dados divulgados pela Vigilância Epidemiológica foram imunizadas 5.249 neste início de campanha. Sendo 4.528 doses aplicadas em idosos e 721 na área da saúde. Em 2017, foram vacinadas 31.447 pessoas, alcançando 101,2% da população.

No ano passado, a cidade teve dois óbitos (Influenza A e B) e 62 notificações de Síndrome Respiratória Grave. Em Taubaté, somente neste ano, aconteceram duas mortes confirmadas pela Vigilância Epidemiológica da cidade, este fato ressalta que o vírus está presente na região e por este motivo a imunização é tão relevante.

O diretor da Vigilância Epidemiológica da Prefeitura de Pinda, Rafael Lamana, orienta que a população não se assuste com boatos espalhados pelas redes sociais quanto à vacina da Influenza. "A cada ano, o vírus sofre uma mutação; ano passado era a H1N1 que estava circulando pela região. Nesse ano, além da H1N1, temos a H3N2 que é uma derivação do vírus H1N1. Então, por isso todo ano é preciso tomar a vacina para se manter imune à mutação do vírus. A vacina disponibilizada pelo SUS imuniza tanto contra H1N1 quanto a H3N2", comenta Lamana. Ainda nesta semana, a Secretaria Saúde de Pindamonhangaba deve receber mais doses de vacina conforme o informado pelo Governo do Estado.

O principal meio de imunização contra a Influenza é a vacina. Para intensificação da campanha, a Secretaria de Saúde da cidade indica alguns cuidados de prevenção como: constante higienização das mãos, ao tossir ou espirrar proteger com lenço ou mãos, manter os locais sempre bem arejados e evitar aglomerações.

Prefeitura realiza obras na área rural

COLABOROU COM O TEXTO:
BRUNA SILVA
***

Nas últimas semanas, a Prefeitura de Pindamonhangaba, por meio da Secretaria Municipal de Serviços Públicos, realizou obras de reparos nas estradas rurais.

As obras foram realizadas no Monjolinho, Shangri-lá e Ribeirão Grande, efetuadas para melhorias daqueles que utilizam as vias. O Monjolinho recebeu uma nova tubulação para saída de água; a obra está em fase de acabamento. O coordenador da Regional Leste e Rural, Fernando Barbosa, explica que nas estradas rurais possuem escoamento para saídas de água, porém estão sendo feitos novos para que ocorram melhorias na área. Por isso, é importante que a cada 20 ou 30m haja uma saída de água, para que não ocorram danos na estrada.

Diversas obras de manutenção estão sendo realizadas nas estradas rurais

No Shangri-lá, o serviço foi feito com máquinas para nivelamento do solo. O serviço de melhorias no bairro está em andamento. Esta ação foi emergencial e solicitada por moradores. Já no Ribeirão Grande, foram feitos serviços de roçada e limpeza da estrada. Nesta semana, estão previstos serviços de manutenção no Pinhão do Una e Pinhão do Borba

O secretário de Serviços Públicos, Josué Bondioli, ressalta que as ações possuem cronograma estabelecido, mas os moradores podem pedir que o serviço seja realizado através do canal de atendimento no 3644-5206.

Arrecadações para a "Gincana da Solidariedade" chegam na reta final

COLABOROU COM O TEXTO:
JENNIFER GONÇALVES
***

Na próxima segunda-feira (7), se encerram as arrecadações para a "Gincana da Solidariedade 2018". A Escola Municipal Prof. Elias Bargis Mathias, do bairro Araretama, está representando Pinda na etapa do arroz.

Todas as doações de arroz serão destinadas ao Fundo Social de Solidariedade de Pinda e distribuídas para instituições de caridade, auxiliando também em cestas básicas emergenciais.

No próximo dia 11, o Centro Esportivo "João do Pulo" será sede para a pesagem da etapa do arroz, a partir das 14h30. Para participar e ajudar as crianças do EM Prof. Elias Bargis nesta fase, basta levar a doação para o Fundo Social de Solidariedade ou para escolas municipais e Cmeis da cidade.

Arrecadação de agasalhos nos bairros começa na segunda-feira

Na segunda-feira (7), começa a arrecadação de agasalhos, calçados e cobertores da "Campanha do Agasalho 2018", pelos bairros. Equipes da Sabesp e do Exército percorrerão oito bairros nas regiões do Campo Belo até o Crispim, durante o dia todo, recolhendo as doações dos moradores da cidade.

Com o tema "Uma atitude que aquece nossos corações", desde o dia 23 de abril, a arrecadação está sendo feita por meio de caixas de coletas da campanha, instaladas em diversos locais, como repartições públicas, comércio, escolas, centros comunitários e igrejas da cidade.

A dica importante para quem quer fazer a sua parte e participar da campanha é que todas as peças a serem doadas estejam em bom estado de conservação. No ano passado, foram detectadas na triagem 10 mil peças inservíveis, que foram descartadas.

A arrecadação da campanha de 2017 foi de 57 mil peças em Pinda e, para este ano, a meta é superar este número.

Divulgação

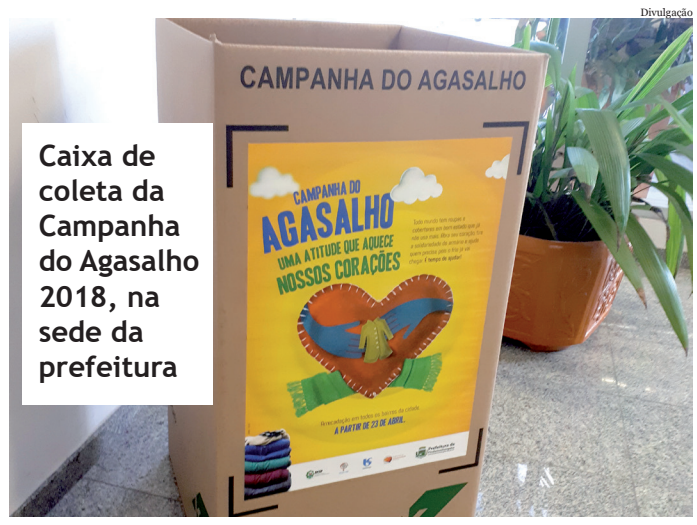

Caixa de coleta da Campanha do Agasalho 2018, na sede da prefeitura

A "Campanha do Agasalho 2018" é realizada pelo Fundo Social de Solidariedade em parceria com a Prefeitura de Pindamonhangaba, Sabesp, Exército, Hospital 10 de Julho da Unimed, Delegacia da Mulher, Diretoria Regional de Ensino, Polícia Militar, Shopping Pátio Pinda e Acip - Associação Comercial e Industrial de Pindamonhangaba.

A "Campanha do Agasalho" de Pindamonhangaba tem parceria também com o Fundo Social de Solidariedade do Estado de São Paulo, cujo símbolo são os personagens da Turma da Mônica, de Maurício de Souza e o slogan "É tempo de doar".

Para a presidente do Fundo Social de Solidariedade, que está à frente da campanha, o importante neste momento é arrecadar roupas de boa qualidade para quem mais precisa. "Quando a gente doa alguma coisa, temos que nos colocar no lugar de quem está recebendo. Temos que fazer a pergunta: Eu gostaria de receber esta roupa? Se a resposta for sim, doamos. Isso é o gesto nobre de doar. Oferecer o nosso melhor. E todos nós temos roupas boas que não usamos mais que estão em ótimas condições", destacou Cláudia Domingues.

Poder Legislativo

Chefes, Escoteiros, Escotistas e Lobinhos lotam plenário da Câmara para sessão solene comemorativa ao Dia do Escoteiro

Integrantes do Grupo Escoteiro ITAPEVA – 97/SP e do Grupo Escoteiro Levi – 361/SP receberam honrarias da Câmara de Pindamonhangaba

ROBSON MONTEIRO

Fotos: Divisão de Comunicação/CVP

O Dia do Escoteiro foi comemorado em Pindamonhangaba nesta segunda-feira, dia 23 de abril durante uma sessão solene comemorativa realizada no Plenário "Dr. Francisco Romano de Oliveira". O ato solene foi conduzido pelo Presidente da Câmara, vereador Carlos Moura – Magrão (PR) e contou com a participação dos vereadores Roderley Miotto (PSDB), Ronaldo Pinto de Andrade – Ronaldo Pipas (PR), Osvaldo Macedo Negrão – Professor Osvaldo (PR) e Rafael Goffi Moreira (PSDB). Entre as autoridades presentes estavam o Subtenente Agnaldo Assis de Andrade (que representou a Comandante da 2ª Companhia da PM de Pindamonhangaba, Capitão PM Lucimeire Jeronymo), o Sargento Lucas José dos Santos (representando o Comandante da 12ª Companhia de Engenharia de Combate de Pindamonhangaba, Major Dan Milli Pereira), o Diretor do Grupo Escoteiro Levi – 361/SP, Irineu Moreira e o Diretor-Presidente do Grupo Escoteiro ITAPEVA – 97/SP e Orador Oficial da sessão, Rodolfo Brockhof.

Foram homenageados com Diplomas de Honra ao Mérito a Chefe Teresinha dos Santos Rufino Gaby e a Escoteira Carolina de Souza Rodrigues (tropa ASHANTIS do Grupo Escoteiro ITAPEVA – 97/SP) e a Escotista Sônia Suely da Silva Malheiros e o Escoteiro Luther Barbosa Monteiro da Silva (Grupo Escoteiro Levi – 361/SP).

Na abertura do evento, o presidente da Câmara, vereador Carlos Moura – Magrão disse "compartilhar a alegria de chefes, escoteiros, lobinhos e demais integrantes da comunidade escoteira de Pindamonhangaba pela passagem de importante data". Magrão afirmou que "essa Casa Legislativa apoia e condecora esses valentes abnegados que desde tão cedo trilham caminhos de doações, com práticas de boas ações a serviço das missões, quer nas cidades quer nos sertões até as mais ingrimes regiões dignificando suas Corporações, aprimorando a excelência à formação do cidadão do futuro".

Após a execução dos Hinos Nacional Brasileiro e de Pindamonhangaba, o presidente da sessão solene concedeu a palavra ao Orador Oficial da noite, o Diretor-Presidente do Grupo Escoteiro ITAPEVA – 97/SP, Rodolfo Brockhof.

Em seu pronunciamento, o dirigente escoteiro lembrou "a importância do escotismo na formação do jovem e do ser humano". "Digo olhando para esses jovens que eu vejo a esperança de um futuro melhor, de um presente melhor. Vejo nestes jovens, características de honra, de bondade, consideração, de respeito mútuo, de afeto". Brockhof completou: "Costumamos dizer que o Movimento Escoteiro é feito pelos jovens e para os jovens, mas ousaria dizer que o Movimento Escoteiro é feito pelos jovens e para os jovens continuarem nos ensinando a sermos melhores".

Em seguida, o Presidente da Casa, concedeu a palavra ao Orador oficial da Câmara, vereador Roderley Miotto, para a saudação aos chefes, escotistas, escoteiros e lobinhos que estavam presentes. "Quando vejo a história do escotismo que começou lá atrás com Coronel Britânico Baden Powell e hoje tem mais de 100 milhões de pessoas envolvidas, eu sinto um orgulho muito forte de vocês. Todos vocês que fazem parte do movimento escoteiro em Pindamonhangaba são a prova mais real de que isso deu certo. Escotismo é patriótico, é voltado para o bem comum. Vocês fazem parte de um movimento fantástico que dignifica a cidade de Pindamonhangaba".

Diplomas

Após os pronunciamentos, a Chefe Teresinha dos Santos Rufino Gaby, a Escoteira Carolina de Souza Rodrigues, a Escotista Sônia Suely da Silva Malheiros e o Escoteiro Luther Barbosa Monteiro da Silva receberam seus Diplomas de Honra ao Mérito.

Ao finalizar o evento, o Presidente da Câmara de Pindamonhangaba, vereador Carlos Moura – Magrão recordou que esse é o quarto ano consecutivo que ele preside este importante ato de reconhecimento aos Escoteiros de Pindamonhangaba. "Quero aqui, especialmente, parabenizar a cada um dos homenageados, e dizer-lhes de seus valores, de seus exemplos a serem seguidos, de suas formações de caráter, de suas bravuras - via de regra - suas coragens, de suas subordinações, solicitudes, de tudo o que fazem de bem e de bom, sempre dando de si o melhor, daí a razão de suas acolhidas nesta festividade de gala, dignificando suas corporações, seus Mestres, honrando-os e sendo retribuídos com a honraria legislativa".

TRIBUNA LIVRE

A VOZ DO CIDADÃO DE PINDAMONHANGABA

Queremos ouvir sua voz!

Participe da **TRIBUNA LIVRE** da Câmara de Vereadores de Pindamonhangaba!

Faça sua inscrição!
Sua participação é muito importante para nós!
Exerça sua cidadania!

Informe-se pelo Telefone (12) 3644-2287
E-mail: legislativo@camarapinda.sp.gov.br

EXPEDIENTE

O conteúdo editorial desta página é de inteira responsabilidade da Divisão de Comunicação da Câmara de Vereadores de Pindamonhangaba.

17ª Legislatura - 2017/2020
Mesa Diretora 2017/2018:
Vereadores Carlos Moura - Magrão (Presidente), Osvaldo Macedo Negrão - Prof. Osvaldo (1º vice-presidente), Renato Nogueira Guimarães - Renato Cebola (2º vice-presidente), Roderley Miotto Rodrigues (1º secretário) e Ronaldo Pinto de Andrade - Ronaldo Pipas (2º secretário).

Vereadores:
Antonio Alves da Silva - Toninho da Farmácia,
Felipe Francisco César Costa - FC, Gislene Cardoso - Gi,
Janio Ardito Lerario, Jorge Pereira Alves - Jorge da Farmácia
e Rafael Goffi Moreira.

Divisão de Comunicação:
Assistentes de Imprensa Parlamentar:
Luiz Carlos Pinto - MTb 32.783
(12) 3644-2279 - comunicacao@camarapinda.sp.gov.br
Robson Luís Monteiro - MTb 18.021
(12) 3644-2275 - imprensa@camarapinda.sp.gov.br

Câmara de Vereadores de Pindamonhangaba
Plenário "Dr. Francisco Romano de Oliveira"
Rua Alcides Ramos Nogueira, 860 - Mombaça
CEP 12400-900 - Pindamonhangaba/SP
(12) 3644-2250

www.pindamonhangaba.sp.leg.br

Rodolfo Brockhof, Diretor-Presidente do Grupo Escoteiro Itapeva, Orador Oficial, recebe Diploma de Honra ao Mérito

A Transparência dos Atos do Legislativo de Pindamonhangaba na tela da sua TV!

TV Câmara Pindamonhangaba
Informação com Responsabilidade

Acompanhe as transmissões das sessões ordinárias às segundas-feiras, a partir das 18 horas

Operadora NET - canal 4

Pela internet acesse:
www.pindamonhangaba.sp.leg.br/institucional/tv-camara

Câmara de Vereadores de Pindamonhangaba
ORDEM DO DIA

15ª Sessão Ordinária do ano de 2018, a realizar-se no Palácio Legislativo "Dr. Geraldo José Rodrigues Alckmin", no próximo dia 07 de maio de 2018, segunda-feira, às 18h.

MATÉRIAS DE DISCUSSÃO E VOTAÇÃO

I. Projeto de Lei n° 35/2018, do Poder Executivo, que "Autoriza o Executivo Municipal a fazer doação de uma área para a Fazenda do Estado de São Paulo, e dá outras providências".

II. Projeto de Lei n° 40/2018, do Poder Executivo, que "Dispõe sobre a alteração da estrutura orçamentária no anexo I, alteração, exclusão e inclusão de Metas, Indicadores, Unidades de Medidas e Ações nos anexos V, VI, anexos de metas fiscais dos Demonstrativos I, III da Lei n° 6.038, de 03 de julho de 2017, que fixa a Lei de Diretrizes Orçamentárias para o exercício de 2018".

III. Projeto de Lei n° 41/2018, do Poder Executivo, que "Dispõe sobre a alteração da estimativa das receitas orçamentárias no anexo I, alteração, exclusão e inclusão de Metas, Indicadores, Unidades de Medidas e Ações nos anexos, II e III da Lei n° 6.068, de 23 de novembro de 2017, que institui o Plano Plurianual para o período 2018/2021".

Pindamonhangaba, 02 de maio de 2018.

Vereador Carlos Moura - Magrão
Presidente

Tribuna Livre: Sr. Marcelo Augusto Rodrigues Costa
Assunto: Saúde de Pindamonhangaba.

Pronunciamentos Pessoais: conforme inscrição dos Senhores Vereadores no livro próprio.

WiFi

EM BREVE, A CÂMARA DE VEREADORES DE PINDAMONHANGABA IRÁ DISPONIBILIZAR O ACESSO AO WI-FI NO HORÁRIO DAS SESSÕES ORDINÁRIAS! O ACESSO SERÁ DISPONIBILIZADO MEDIANTE CADASTRO NA DIVISÃO DE TECNOLOGIA DA INFORMAÇÃO.

TELEFONE: (12) 3644-2284
E-MAIL: INFORMATICA@CAMARAPINDA.SP.GOV.BR

Cidade

Teatro Galpão recebe espetáculo dançante gratuito

COLABOROU COM O TEXTO: JENNIFER GONÇALVES

***

O Teatro Galpão receberá, gratuitamente, neste fim de semana, uma atração especial para as crianças: o espetáculo "Mirabolante". Na sexta-feira (4), a peça acontece às 14h30 e, no sábado (5), às 17 horas.

A apresentação une dois bailarinos e mistura música e fantasia, criando um Mirabolante carnaval.

A peça retrata o clima de nostalgia das matinês e a dança rebuscada dos passistas. Os bailarinos tocam, cantam, dançam embalados pelo frevo, marchas e marchinhas, além de transformar tudo em uma grande brincadeira.

O espetáculo é uma realização do Governo do Estado de São Paulo, por meio da Secretaria de Cultura, em parceria com o Departamento de Cultura da Prefeitura de Pindamonhangaba.

A peça é aberta para o público de todas as idades, as escolas estão convidadas a participar. Os ingressos gratuitos devem ser retirados com meia hora de antecedência, na bilheteria do teatro.

Para mais informações basta entrar em contato com o Departamento de Cultura, na rua Deputado Claro Cesar, nº 33, centro, ou pelo telefone 3643-2690.

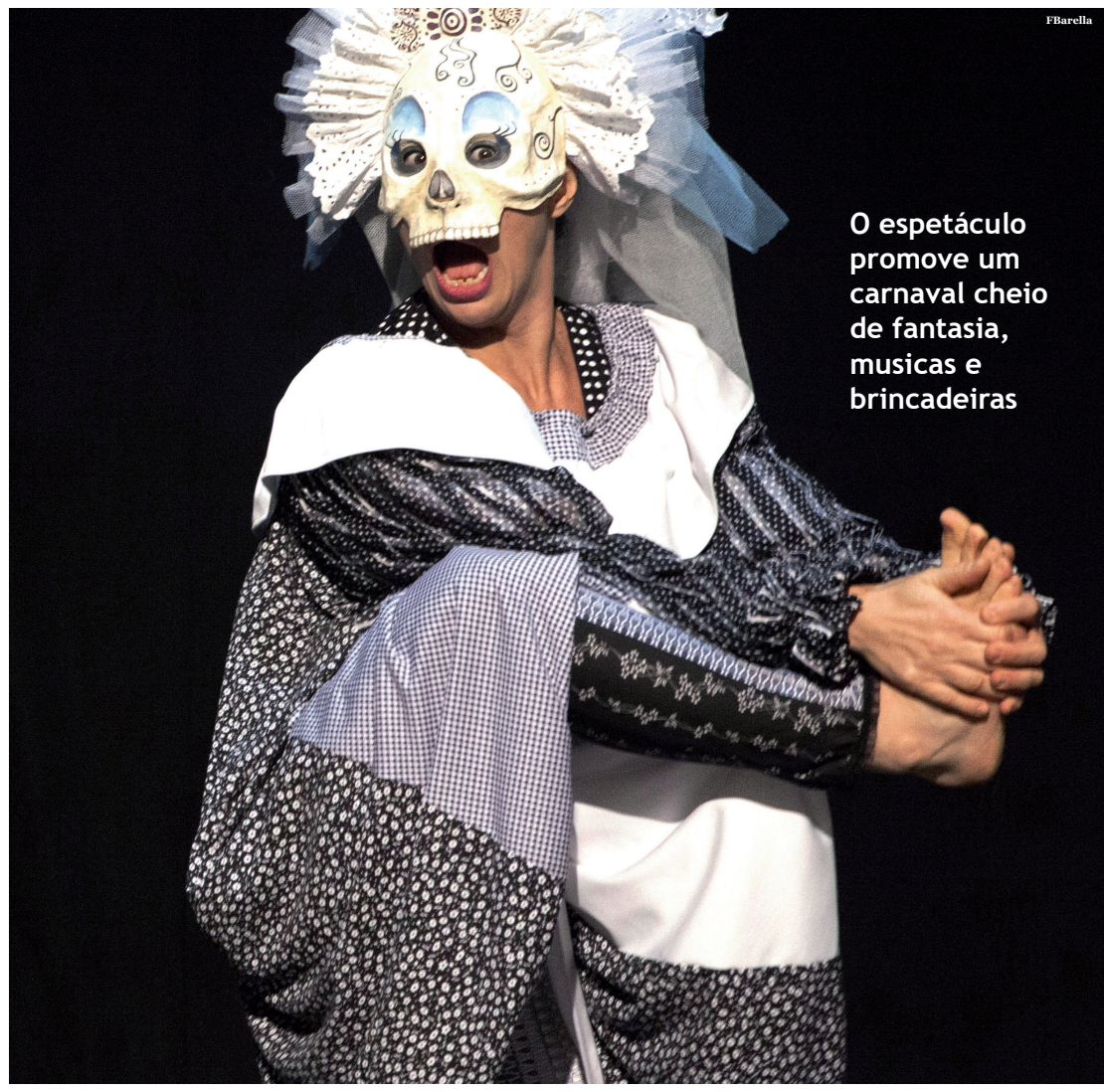

FBarella

O espetáculo promove um carnaval cheio de fantasia, musicas e brincadeiras

Inscrições para "Rainha dos Tropeiros" terminam nesta sexta-feira

Termina nesta sexta-feira (4) o prazo para inscrições no "2º Concurso Rainha do Tropeiro Vale do Paraíba". As inscrições são gratuitas e devem ser feitas no Departamento de Turismo da Prefeitura, onde também está disponível o regulamento completo.

Podem participar candidatas de 18 a 30 anos, residentes em todas as cidades do Vale do Paraíba.

Como o concurso já conta com mais de 10 candidatas inscritas, será realizada uma seletiva, neste domingo (6), às 15 horas, no Teatro Galpão.

O concurso abre o "II Festival Tropeiro do Vale do Paraíba", que será no Parque da Cidade, de 18 a 20 de maio.

O Departamento de Turismo da Prefeitura de Pindamonhangaba fica na avenida Nossa Senhora do Bom Sucesso, 1.181 - Campo Alegre. Dúvidas podem ser esclarecidas pelos telefones: 3643-1761 e 3643-1424.

AGENDA DE COMPETIÇÕES ESPORTIVAS

Sexta-feira (4)

Evento: Jogos Abertos da Juventude - Fase Regional - Basquetebol
Local: CE João do Pulo
Basquetebol Masculino: Pindamonhangaba x São José dos Campos
Horário: 17 horas
Basquetebol Feminino: Pindamonhangaba x Caraguatatuba
Horário: 19 horas

Sábado (5)

Evento: Jogos Abertos da Juventude - Fase Regional – Judô
Local: São José dos Campos
Evento: Campeonato Paulista de Rugby
Local: Ribeirão Preto
Evento: Torneio Federação Paulista de Atletismo - Sub 20 e Adulto
Local: Campinas
Evento: Circuito SESC de Xadrez
Local: SESC Taubaté
Evento: Torneio Inter Regional - Troféu Kim Mollo de Natação
Local: Mococa
Evento: Troféu Destaque - Liga Intermunicipal de Ginástica Artística - I Etapa Feminina
Local: Bragança Paulista
Evento: Campeonato Metropolitano de Futsal - Categorias de Base
Local: São Paulo

Domingo (6)

Evento: Torneio Vôlei Master
Local: Quadra Coberta
Horário: 8 horas
Evento: Jogos Abertos da Juventude - Fase Regional - Voleibol Masculino
Pindamonhangaba x Lorena
Local: Taubaté
Evento: Liga Paulista de Basquetebol - Sub 16 Masculino
Local: Mogi das Cruzes
Evento: Campeonato Paulista de Judo - Fase Regional - Sub 11 e Sub 13
Local: Jacareí
Evento: II Etapa Big Biker - Ciclismo Mountain Bike
Local: Taubaté
Evento: Torneio Inter Regional - Troféu Kim Mollo de Natação
Local: Mococa
Evento: Troféu Destaque - Liga Intermunicipal de Ginástica Artística - I Etapa Masculina
Local: Vinhedo
Evento: Campeonato Regional de Futebol Feminino
Pindamonhangaba x Cachoeira Paulista
Local: Cachoeira Paulista
Evento: Circuito Mares - Natação Águas Abertas
Local: São Sebastião
Evento: Festival de Intercambio - Natação - S. C. Corinthians Paulista
Local: São Paulo

Segunda-feira (7)

Evento: Campeonato Estadual de Futsal Sub 20 Masculino
Pindamonhangaba x Santo André
Local: Santo André

Pinda recebe Clube de Xadrez

O Clube de Xadrez de Pindamonhangaba "Josino Fernando Mello Rezende" foi inaugurado na manhã de quinta-feira (3), com a presença do homenageado, seus familiares e amigos, além de autoridades municipais. Localizado ao lado do Ginásio de Esportes Manoel César Ribeiro "Quadra Coberta", o clube foi todo adequado para receber as escolas de xadrez e o treinamento dos enxadristas da cidade.

Todas as obras e adequações foram realizadas pela equipe da Prefeitura de Pindamonhangaba, para que a população pudesse receber um espaço exclusivo para o ensino e a prática do xadrez, que tem trazido tantos troféus para a cidade.

O homenageado estava bastante emocionado e relembrou, em seu discurso, de vários episódios do xadrez de Pindamonhangaba, além de elencar enxadristas de destaque da nossa cidade, como Geraldo Alckmin.

O secretário de Esportes, Professor Everton Chinaqui, agradeceu a parceria de todas as secretarias municipais para que fosse possível finalizar toda a manutenção necessária na casa que hoje abriga o clube de xadrez. "Ninguém faz nada sozinho. Este local apropriado para o xadrez era um sonho antigo e toda a equipe da prefeitura deu sua contribuição para que hoje exista o clube de xadrez. Agradeço, principalmente, a equipe da Semelp por toda a dedicação", destacou.

O presidente da Câmara, Carlos Moura Magrão, e o vereador Renato Cebola, também levaram seu abraço e reconhecimento ao homenageado, por todas as suas vitórias no xadrez.

O prefeito Isael Domingues não pôde estar presente na cerimônia, por compromissos junto ao governo do Estado, e o vice-prefeito e secretário de Gestão e Articulação Política, Ricardo Piorino, foi seu representante. Ele destacou o trabalho realizado pela Secretaria de Esportes em todas as modalidades e elogiou a trajetória do homenageado, Josino Rezende, protagonista do evento.

Escola de Xadrez

O Clube de Xadrez oferecerá aulas da modalidade dentro das Escolas de Esportes da Semelp, para crianças de jovens de 7 a 17 anos. As turmas serão às segunda-feira, das 9 às 10 e das 14 às 15 horas; terça-feira, das 9 às 10 e das 10 às 11 horas; quarta-feira, das 14 às 15 e das 15 às 16 horas; quinta-feira, das 9 às 10 e das 10 às 11 horas; e sábados, das 14 às 18 horas. As inscrições estão abertas e podem ser feitas no próprio local ou pelo email clube.xadrez.pinda@gmail.com com Denise.

Adultos também terão vez no clube, podendo realizar seu treinamento no período noturno e aos sábados.

Divulgação

Cultura

Palestra, livros e música na sessão plenária solene da APL

Fotos: Portal R3

ALTAIR FERNANDES

Na noite do último dia 27, em sua sede no Palacete Dez de Julho (rua Deputado Claro Cesar, 33, centro), a APL-Academia pindamonhangabense de Letras realizou sua sessão plenária solene referente ao mês de abril. Reunindo acadêmicos, amigos da APL e convidados, o evento constou de palestra, apresentação musical e noite de autógrafos.

Palestra

Coube ao acadêmico professor Paulo Tarcízio proferir a palestra do mês de abril, que teve como tema "Coruputuba". O escritor discorreu sobre a história da fazenda, terras adquiridas pelo Dr. Cícero Prado, no início do século XX, e tranformadas em um espaço agroindustrial que beneficiou a economia local num tempo em que Pindamonhangaba ainda era um município essencialmente agrícola.

Com o talento que lhe é peculiar, Paulo Tarcízio soube deixar atento o público presente com sua fala. Ele relembrou a evolução da indústria de papel e celulose do Dr. Cícero Prado, pessoas e fatos ocorridos na velha Coruputuba. Este pedaço da "Princesa do Norte" que guarda uma doce história para antigos trabalhadores (da fábrica e da fazenda) e moradores, como o palestrante foi.

A mesa que comandou a plenária solene, segundo a foto (da direita pra esquerda): vice-presidente APL – Edmar de Souza; presidente APL – Elisabete Guimarães; diretor municipal de cultura - Alcemir José Ribeiro Palma; acadêmico e palestrante da noite – Paulo Tarcízio

O vice-presidente APL, Edmar de Souza, também apresentou seu livro

Acadêmico professor Paulo Tarcízio recordou a história da Fazenda Coruputuba e sua importância para a economia do município

Presidente da APL, Bete Guimarães, autografou exemplares de sua obra lançada recentemente

Quarteto formado por jovens músicos da Fasc – Faculdade Santa Cecília que animou a plenária solene no palacete

Apresentação musical

Para animar a noite no palacete, o quarteto de alunos músicos da Fasc-Faculdade Santa Cecília, formado por Dominick Giovanni, Stefanie Silva, Cirena Lopes e Matheus Felipe, emocionou aqueles que foram prestigiar a sessão de cultura, apresentando números como: "O trenzinho Caipira" (Heitor Villa Lobos), "Emília – A boneca gente" (Baby do Brasil) e "Aquarela" (Toquinho).

Noite de autógrafos

Completando a noite cultural, a presidente e o vice-presidente APL, Elisabete Guimarães e Edmar de Souza, respectivamente, apresentaram aos leitores suas recentes obras literárias. Bete, o livro "Contando histórias para os meus netos", lançado recentemente. Edmar, o livro "Estação Lembranças", a ser lançado.

PREFEITURA MUNICIPAL DE PINDAMONHANGABA
PUBLICIDADE DOS PROCESSOS DE LICITAÇÃO

***** ABERTURA DE ENVELOPE DE SEGUNDO COLOCADO *****

PREGÃO REGISTRO DE PREÇO Nº 029/2018 (PMP 6746/2018)
A autoridade superior, com base no parecer da Secretaria Municipal de Administração e Secretaria Municipal da Educação e Cultura, reprovou, em 19/04/2018, a amostra apresentada para o item 48 (adaptador para assento sanitário) da empresa Ubadesklimp Comercial Distribuidora Ltda ME, e aprovou as demais amostras da licitação supra, que cuida de "aquisição de materiais de: higiene, limpeza, descartáveis, embalagens, papelaria, cozinha e ferragem". Diante de tal reprovação, determinou que seja marcada a sessão para abertura do envelope dizendo conter documentos de habilitação da empresa classificada em segundo lugar para o item reprovado, qual seja, OP Materiais, Serviços, Importação e Exportação Ltda ME. Fica marcada a sessão para abertura do envelope para o dia 11/05/2018, às 09h30, no mesmo local do evento anterior.

***** HOMOLOGAÇÃO *****

PREGÃO Nº 047/2018 (PMP 8397/2018)
A autoridade superior homologou, em 16/04/2018, a adjudicação do pregoeiro na licitação supra, que cuida de "aquisição de papel filme para ultrassom", em favor da empresa Luiz C. de Melo Souza Lorena ME, o item 01, no valor total de R$ 27.975,00.

PREGÃO Nº 048/2018 (PMP 8410/2018)
A autoridade superior homologou, em 12/04/2018, a adjudicação do pregoeiro na licitação supra, que cuida de "contratação de empresa especializada em diagnóstico social", em favor da empresa Electa Prestação de Serviços em Tecnologia Educacional Ltda, no valor total de R$ 35.410,00.

***** ADITAMENTO *****

PREGÃO Nº 248/2013 (PMP 29498/2013)
Foi firmado o aditamento 01/2018, de 18/01/2018, ao contrato 235/2013, que cuida de "contratação de empresa especializada em prestação de cobertura securitária para veículos oficiais, pertencente à frota municipal", para prorrogação até 28/01/2019, assinando pela contratante o Sr Marcelo Ribeiro Martuscelli, e o Sr Marcus Vinícius Faria Carvalho, e pela contratada, empresa Porto Seguro Companhia de Seguros Gerais, a Sra Neide Oliveira Souza, e a Sra Marta Wouters Montoya.

***** ERRATA *****

PREGÃO REGISTRO DE PREÇO Nº 034/2018 (PMP 7874/2018)
Na edição do dia 20/04/2018, p. 06, desta Tribuna do Norte, na publicação da homologação da licitação supra, que cuida de "aquisição de medicamentos", onde se leu: "Lumar Com Prod Farmacêuticos Ltda: 27-3,89; 48-9,97; 54-0,18; 57-1,70; 60-0,0750", leia-se corretamente: "Lumar Com Prod Farmacêuticos Ltda: 17-0,08; 37-4,60; 39-1,68; 43-0,78; 59-0,0594".

PREFEITURA MUNICIPAL DE PINDAMONHANGABA
PUBLICIDADE DOS PROCESSOS DE LICITAÇÃO

***** ADIAMENTO *****

PREGÃO REGISTRO DE PREÇO Nº 059/2018 (PMP 12221/2018)
Comunicamos o adiamento "sine-die", da licitação supra, que cuida de "aquisição de móveis para suprir as necessidades das unidades e departamentos de saúde do município, incluindo montagem, por um período de 12 meses", para alteração do termo de referência, a pedido da Secretaria Municipal de Saúde e Assistência Social.

***** ABERTURA DE ENVELOPE DE SEGUNDO COLOCADO *****

PREGÃO REGISTRO DE PREÇO Nº 029/2018 (PMP 6746/2018)
A autoridade superior, com base no parecer da Secretaria Municipal de Administração e Secretaria Municipal da Educação e Cultura, reprovou, em 19/04/2018, a amostra apresentada para o item 48 (adaptador para assento sanitário) da empresa Ubadesklimp Comercial Distribuidora Ltda ME, e aprovou as demais amostras da licitação supra, que cuida de "aquisição de materiais de: higiene, limpeza, descartáveis, embalagens, papelaria, cozinha e ferragem". Diante de tal reprovação, determinou que seja marcada a sessão para abertura do envelope dizendo conter documentos de habilitação da empresa classificada em segundo lugar para o item reprovado, qual seja, OP Materiais, Serviços, Importação e Exportação Ltda ME. Fica marcada a sessão para abertura do envelope para o dia 11/05/2018, às 09h30, no mesmo local do evento anterior.

***** HOMOLOGAÇÃO *****

PREGÃO Nº 047/2018 (PMP 8397/2018)
A autoridade superior homologou, em 16/04/2018, a adjudicação do pregoeiro na licitação supra, que cuida de "aquisição de papel filme para ultrassom", em favor da empresa Luiz C. de Melo Souza Lorena ME, o item 01, no valor total de R$ 27.975,00.

PREGÃO Nº 048/2018 (PMP 8410/2018)
A autoridade superior homologou, em 12/04/2018, a adjudicação do pregoeiro na licitação supra, que cuida de "contratação de empresa especializada em diagnóstico social", em favor da empresa Electa Prestação de Serviços em Tecnologia Educacional Ltda, no valor total de R$ 35.410,00.

***** ADITAMENTO *****

PREGÃO Nº 248/2013 (PMP 29498/2013)
Foi firmado o aditamento 01/2018, de 18/01/2018, ao contrato 235/2013, que cuida de "contratação de empresa especializada em prestação de cobertura securitária para veículos oficiais, pertencente à frota municipal", para prorrogação até 28/01/2019, assinando pela contratante o Sr Marcelo Ribeiro Martuscelli, e o Sr Marcus Vinícius Faria Carvalho, e pela contratada, empresa Porto Seguro Companhia de Seguros Gerais, a Sra Neide Oliveira Souza, e a Sra Marta Wouters Montoya.

*** ERRATA ***

PREGÃO REGISTRO DE PREÇO Nº 034/2018 (PMP 7874/2018)
Na edição do dia 20/04/2018, p. 06, desta Tribuna do Norte, na publicação da homologação da licitação supra, que cuida de "aquisição de medicamentos", onde se leu: "Lumar Com Prod Farmacêuticos Ltda: 27-3,89; 48-9,97; 54-0,18; 57-1,70; 60-0,0750", leia-se corretamente: "Lumar Com Prod Farmacêuticos Ltda: 17-0,08; 37-4,60; 39-1,68; 43-0,78; 59-0,0594".

OFICIAL DE REGISTRO DE IMÓVEIS, TÍTULOS E DOCUMENTOS E CIVIL DAS PESSOAS JURÍDICAS DA COMARCA DE PINDAMONHANGABA-SP
Av. Albuquerque Lins nº 518, São Benedito, Tel.: (12) 3642-1416, Pindamonhangaba-SP.

EDITAL DE INTIMAÇÃO
(Lei nº 9.514, de 20 de novembro de 1997)

Faz a presente INTIMAÇÃO por edital de LPX EMPREENDIMENTOS LTDA ME, DANIEL FONSECA FRANCISCO e s/m JOCIMARA PINHEIRO DA SILVA FRANCISCO, em virtude dos mesmos não terem sido encontrados nos endereços indicados em diligências efetuadas no protocolo nº 173.739, e atendendo ao requerimento da credora fiduciária – CAIXA ECONÔMICA FEDERAL – CEF, deverão Vossas Senhorias comparecer a esta Serventia, no endereço supra, para efetuar o pagamento da importância em mora, correspondente a R$ 253.582,37 em 25/04/2018, além das despesas de intimação, publicação do presente edital e emolumentos das quais são devedores em decorrência de atraso no pagamento de prestações relativas à cédula de crédito bancário nº 25.0330.606.0000198-09, emitida em 30 de junho de 2015, garantida por alienação fiduciária, registrada sob nº 06 na matrícula nº 32.466, tendo por objeto o imóvel situado na RUA SEBASTIÃO EUGÊNIO DA SILVA Nº 34, JARDIM YASSUDA, PINDAMONHANGABA-SP, CEP 12.405-270. O prazo para pagamento da dívida é de 15 dias, a contar da terceira e última publicação deste edital, sob pena de rescisão contratual e consolidação da propriedade do imóvel na pessoa da credora/requerente.

Pindamonhangaba, 25 de abril de 2018.

OVIDIO PEDROSA JUNIOR - Oficial Registrador -

SECRETÁRIA DE ESTADO DOS NEGÓCIOS SEGURANÇA PÚBLICA
POLÍCIA CIVIL DO ESTADO DE SÃO PAULO
SEGUNDO DISTRITO POLICIAL DE PINDAMONHANGABA-SP

EDITAL Nº 001/II/2018

O Dr. Miguel Jacob Felipe Neto, Delegado de Polícia Titular do 2º Distrito Policial, na forma da lei, etc...

FAZ SABER QUE; nos termos do artigo 27, inciso III, do Decreto nº44.448, de 24 de novembro de 1999 e Resolução SSP 46, de 21 De dezembro de 1970, que se procederá a Correição Ordinária e Periódica, Pelo **SR. DR. JOSE ANTONIO DE PAIVA GONÇALVES**, Delegado de Polícia Seccional de Taubaté- SP, referente ao segundo semestre do corrente ano, No Segundo Distrito Policial desta cidade no **dia 24/05/2018 ás 14:00 Horas**
Para o qual ficam convocados desde já Autoridades, funcionários e ao povo Em geral, a prestação de reclamações, sugestões e queixas.
Proceda-se a transcrição para divulgação nos respectivos órgãos de imprensa

REGISTRE-SE E CUMPRA-SE.

Pindamonhangaba, 27 de Abril de 2018
MIGUEL JACOB FELIPE NETO
Delegado de Polícia

Esportes

“Copa Troller” abre temporada 2018 com rali em Pinda

Doni Castilho

A Troller dá a largada neste sábado (5) à temporada 2018 de um dos maiores ralis de regularidade monomarca do Brasil, com a prova inaugural em Pindamonhangaba. O campeonato este ano terá um total de quatro etapas, passando por trilhas de São Paulo, Paraná e Santa Catarina, e já começa muito disputado com mais de 100 carros inscritos.

A “Copa Troller” já realizou várias etapas no Vale do Paraíba em outras edições – nas cidades vizinhas de Campos do Jordão, Taubaté, São José dos Campos e Guaratinguetá –, mas este é o seu primeiro rali em Pindamonhangaba. A maior parte do roteiro será dentro de uma fazenda, com trilhas típicas da região montanhosa. O campeonato conta com a supervisão da Confederação Brasileira de Automobilismo (CBA).

“Esta será sem dúvida uma das provas mais técnicas do ano, tanto para pilotagem como para navegação”, diz José Schefer Jr., diretor de Apuração da Copa Troller. “Os participantes gostam muito dessa região, por causa da rica combinação de trilhas e paisagens, e selecionamos trechos bem interessantes, incluindo subidas, descidas e passagem de rio.”

O briefing da prova será realizado na noite de sexta-feira, no Hotel Colonial Plaza Pinda, e a largada começa às 8 horas do sábado, com intervalo de um minuto entre os carros. As quatro categorias de competição – Expedition, Turismo, Graduados e Master – percorrerão cerca de 120 km de trilhas durante cinco horas, com previsão de tempo seco e muito sol. A premiação será feita no mesmo dia, após o almoço de confraternização.

A categoria Passeio, destinada a principiantes e realizada em comboio, sem contagem de pontos, terá um roteiro especial com cerca de 80 km. Nessa modalidade são permitidos até cinco passageiros por carro, sem limite de idade, o que favorece a participação de famílias.

A “Copa Troller 2018” terá quatro etapas, além de um evento especial, o Troller Brasil Festival, que fez muito sucesso em 2017. As inscrições são feitas por meio do site www.troller.com.br.

Equipe de natação participa de Campeonato Inter-Regional

COLABOROU COM O TEXTO:
BRUNA SILVA

***

Neste fim de semana, atletas de natação da Secretaria de Esportes de Pindamonhangaba participarão do Campeonato Inter-Regional-XXV Troféu Kim Mollo, em Mococa.

A tradicional competição é realizada pela FAP (Federação Aquática Paulista). A região do Vale do Paraíba constitui seleção da 6ª Região estadual.

Divulgação

Nadadores que representarão Pinda no Inter-Regional

Pindamonhangaba competirá nas categorias: Petiz 1, Infantil e Infantil 2. José Guilherme de Santana, nos 100m nado borboleta e o revezamento 4x50m livre; Igor da Silva, nos 100m livre e 100m nado de peito;Tarcísio Augusto de Alencar, nos 50m, 100m e 400m nado livre e revezamento 4x50m livre.

“No ano passado, a nossa região ficou em terceiro lugar, fato muito expressivo, uma vez que as duas primeiras colocadas são de São Paulo onde estão os melhores clubes. Os nossos atletas têm grandes chances de medalhas”, relata o técnico local, Luiz Carlos Lúcio.

Agenda

No domingo (6), as equipes Mirim e Petiz foram convidadas para participar do Festival de Natação e serão acompanhadas pela técnica Adrianne Abreu, no Sport Clube Corinthians Paulista, em São Paulo.

“Jogos Abertos da Juventude” movimentam atletas da cidade

Divulgação

Equipe de Atletismo de Pindamonhangaba

COLABOROU COM O TEXTO:
BRUNA SILVA

***

A Prefeitura de Pindamonhangaba, por meio da Secretaria de Esportes, iniciou, no último fim de semana, a disputa da fase regional dos Jogos Abertos da Juventude, evento promovido pela Secretaria Estadual de Esporte e Juventude, envolvendo as cidades do Vale do Paraíba e Litoral Norte, com a participação de atletas até 18 anos de idade.

Pinda participa, na Fase Regional, com as modalidades: atletismo, basquetebol masculino e feminino, futebol masculino, futsal masculino, judô, natação e voleibol masculino.

No sábado (28), no Centro Esportivo João do Pulo, em Pindamonhangaba, a equipe de atletismo estreou a Fase Regional dos “Joguinhos” com uma bela participação. Na competição que classificava apenas o atleta campeão de cada prova para a Fase Final Estadual, os atletas comandados pelo professor Luiz Gustavo Consolino conquistaram 16 vagas, destacando-se como a cidade com mais classificados da região.

Neste fim de semana, a competição segue com a disputa do basquetebol masculino e feminino. As partidas acontecerão no CE João do Pulo, nesta sexta-feira (4), a partir das 17 horas, com entrada franca. Fora de casa, a equipe de voleibol masculino vai até Taubaté para jogo contra Lorena e, no sábado (5), os atletas de judô vão até São José dos Campos.

As modalidades de futsal e futebol acontecem na próxima semana. O futsal masculino estreia no ginásio da Associação Atlética Ferroviária, na próxima quinta-feira (10), enfrentando a equipe de São Sebastião, a partir das 20h30. Já o futebol masculino entra em campo na sexta-feira (11), no CE João do Pulo, jogando contra Caraguatatuba, às 19 horas. A natação encerra a próxima semana, participando, na cidade de Jacareí, no sábado (12).

A Final Estadual dos Jogos Abertos da Juventude reunirá os campeões por modalidade das oito regiões esportivas do estado de São Paulo e acontecerá em Franca, entre os dias 24 de maio a 2 de junho.

As equipes são compostas por atletas formados nas escolas de esportes oferecidas pela Secretaria Municipal de Esportes e que agora fazem parte das turmas de treinamento.

Sociais

Imagens: Arquivo pessoal

Tudo de lindo

Para Aline Amadei, aniversariante deste dia 5 de maio (sábado). Parabéns, que seu novo ciclo seja cheio de paz, de alegria, de saúde e de muita luz. São os votos dos seus pais Ricardo e Giovana e de todas as suas amigas.

Coral em festa

O Coral São Francisco de Assis, da Vila Rica completou no dia 1º de maio, 27 anos de serviços para as comunidades católicas da cidade. O coral começou como um pequeno grupo, criado pelo maestro João Batista de Andrade. Na foto, durante atividade na igreja de São Miguel Arcanjo, no Araretama, em missa especial dedicada a São José Operário, onde recebeu homenagens do padre Cipriano, pároco daquela igreja e equipe.

Parabéns!

Para Isabella Carlota Vettori, a "Miss Pindamonhangaba Infanto Juvenil", que completou 12 aninhos no dia 2 de maio. Sua família deseja muitas felicidades e muitos anos de vida acompanhados de sucesso!

Felicidades!

Para Ana Paula Beraldo, Educadora Física da Secretaria de Esportes da Prefeitura, que fez aniversário dia 1º de maio (terça feira). Ela recebe o carinho dos colegas da Semelp e também do marido Fred Gama.

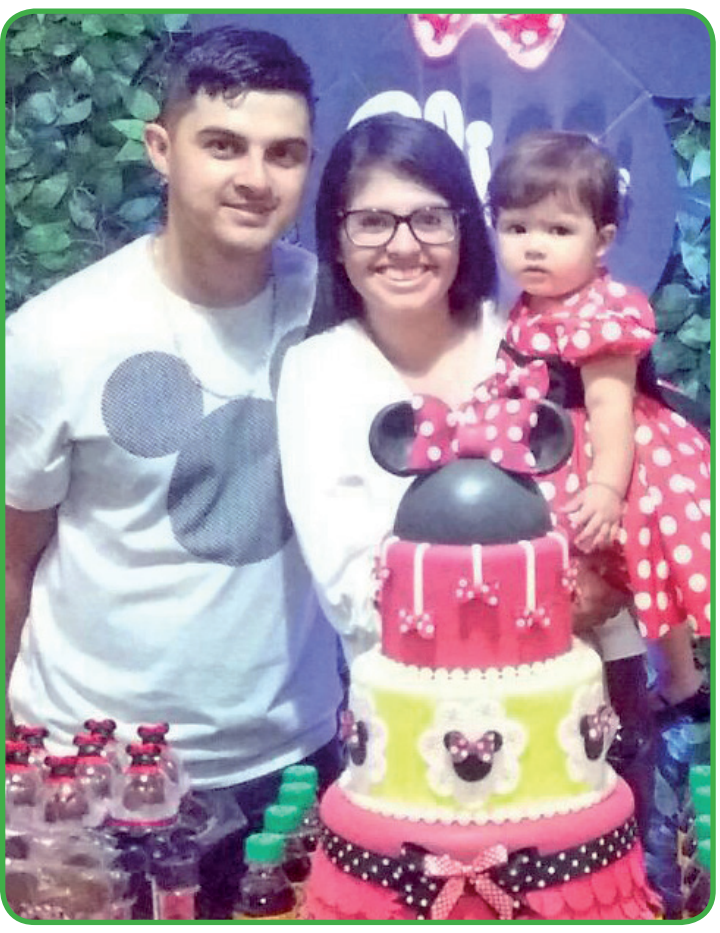

Princesinha!

Toda felicidade para a linda princesinha Alice, filha de Luiz Fernando e Stephanie Abreu, que completou um aninho de vida no dia 30 de abril (segunda-feira). Que sua vida seja florida!

Tudo de bom!

Para a escritora Eva Andrade, aniversariante do dia 1º de maio (terça-feira). Ela comemorou a data ao lado do marido Robson e dos filhos, na Comunidade Nova Gokula, onde moram.

Paz e sabedoria

Para o diretor de Administração João Henrique Ferrari Gontijo, aniversariante do dia 6 de maio (domingo). Ele recebe os parabéns da esposa Denise, das filhas Mariana e Ana Clara, da neta Maria Luiza e todos os seus familiares e amigos.

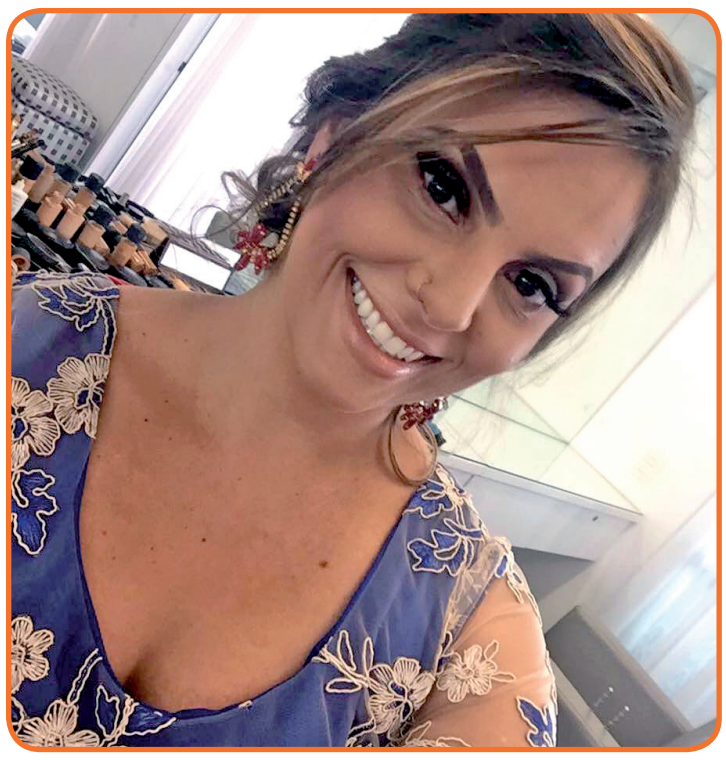

Bênçãos infinitas

Para a gatíssima Thais Monteiro (TM Produções e Eventos), que completou mais um ano de vida no dia 2 de maio (quarta-feira). Ela comemorou ao lado dos pais, de familiares e de amigos. Todos desejam bênçãos eternas e muitas conquistas.

Novo ciclo

Tudo de lindo para Ruan Leonel, que sopra velinhas neste 4 de maio (sexta-feira). Que este novo ciclo traga bênçãos infinitas, sucesso e muita alegria. São os votos dos seus pais Mara e Júnior, das suas irmãs Mayara e Júlia, de toda a sua família e amigos.