# Tribuna do Norte

FUNDAÇÃO DR. JOÃO ROMEIRO

Ano 136 | Edição 9.092

PINDAMONHANGABA | SEXTA-FEIRA | 18 DE MAIO DE 2018


# Começa o "Festival Tropeiro do Vale do Paraíba"

Pindamonhangaba realiza, de sexta-feira (18) a domingo (20), o "2º Festival Tropeiro do Vale do Paraíba", no Parque da Cidade. A entrada será gratuita, com área de estacionamento, também gratuita.

Feijão tropeiro, pão com linguiça, afogado, galinha caipira, porco na lata, torresmo, leitoa pururuca, pernil acebolado, arroz carreteiro, tutu de feijão, além de caldinhos, bolinhos e doces diversos fazem parte do cardápio da festa, que tem como foco a gastronomia tradicional.

PÁGINA 7

Divulgação

**De 18 a 20 de maio, o Parque da Cidade recebe o maior festival de resgate da cultura tropeira da região**

## "Campanha do Agasalho" encerra coleta nas ruas

PÁGINA 3

**PREVISÃO DO TEMPO**
PINDAMONHANGABA

15º | 30º

UV 10

POSSIBILIDADE DE PANCADAS DE CHUVA À TARDE

Fonte CPTEC/ INPE

## Pinda bate São José no futebol e no futsal e está na final dos "Abertos"

PÁGINA 9

## "QUARTETTO SENTINELA" SE APRESENTA EM PINDAMONHANGABA

PÁGINA 5

## Ajop participa de encontro sobre "Fake News" e "Jornalismo de Paz"

PÁGINA 2

# DIVERSAS ATIVIDADES MARCAM "MAIO AMARELO" EM PINDA

*A Prefeitura de Pindamonhangaba está engajada, neste mês, às ações do "Maio Amarelo", movimento internacional que nasceu para alertar a sociedade para o alto índice de mortes e feridos no trânsito. O período é marcado por ações do poder público, instituições privadas e sociedade civil, trazendo discussões sobre a segurança no trânsito.*

PÁGINA 6

Divulgação

**Equipe do Departamento de Trânsito entregou panfletos e alertou motoristas sobre direção segura**

# EDITORIAL

## Fim de semana será agitado

*Mais um fim de semana recheado de atrações na cidade. Nesta sexta-feira (18), ocorrerá a abertura do maior festival de resgate da cultura tropeira da região: o "II Festival Tropeiro do Vale do Paraíba". Com entrada gratuita, o evento acontece no Parque da Cidade, e segue até o domingo (20).*

*Nos dias 19 e 20, o Shopping Pátio Pinda será palco do "Pet Show" – evento voltado para o público que tem animais de estimação. Haverá espaço para orientações com veterinários, balcão de dúvidas e de cuidados com os animais, feira de adoção, além de sorteio de brindes e venda de produtos.*

*No domingo, o Bosque da Princesa receberá uma roda aberta de dança circular, com Bebel Moraes e João Junqueira. Indicada para pessoas de todas as idades, a dança promove atividade física e proporciona bem-estar aos participantes.*

*Ainda no domingo, no Teatro Galpão, haverá um show do "Quartetto Sentinela" em tributo ao Clube da Esquina, pelo Circuito Cultural Paulista – parceria entre o Departamento de Cultura de Pinda e o Governo do Estado.*

*Para quem curte esporte, só acompanhar aqui no jornal onde as equipes da cidade estarão neste fim de semana.*

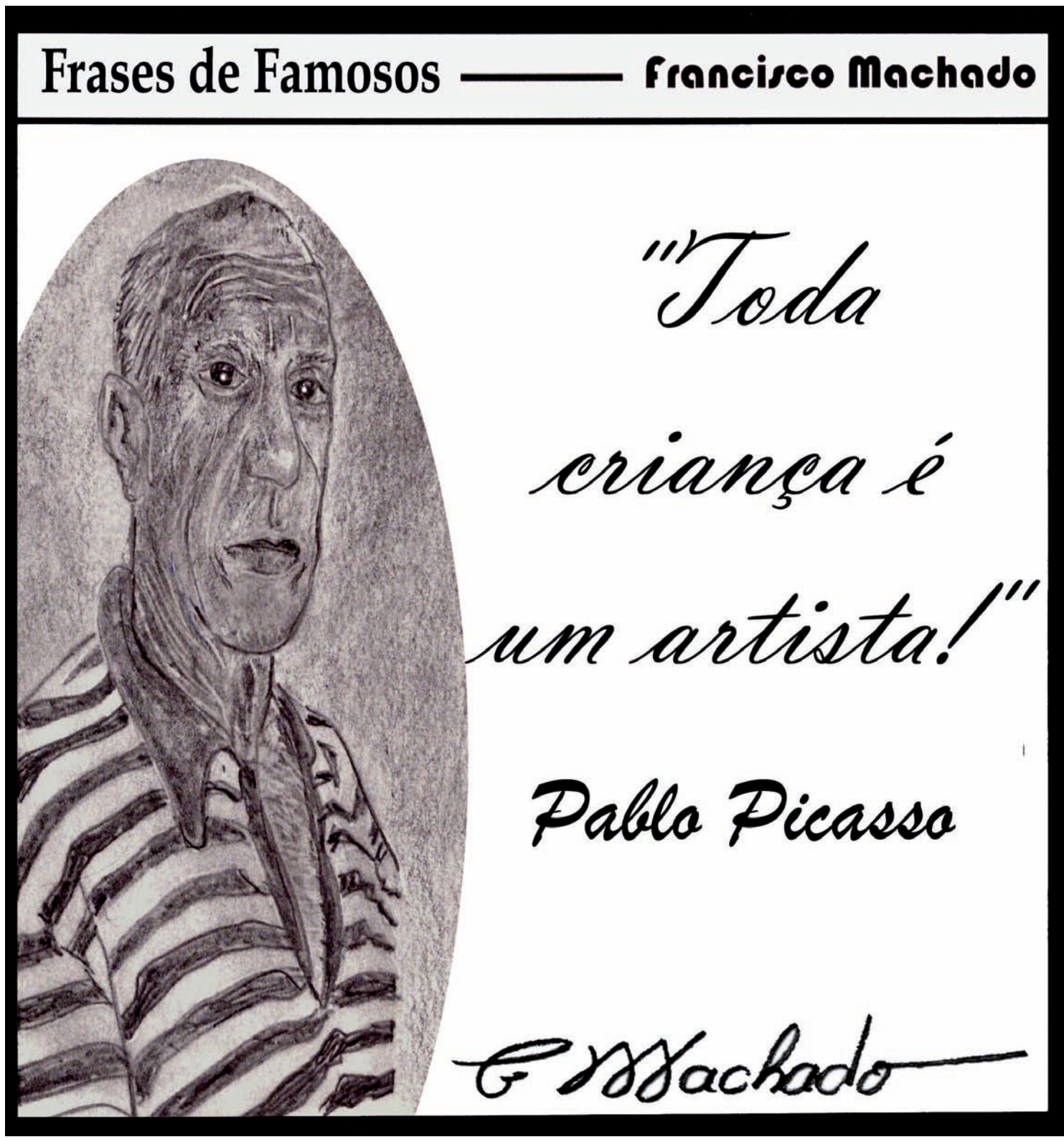


# Ajop participa de encontro sobre "Fake News" e "Jornalismo de Paz"

Membros da Ajop (Associação dos Jornalistas de Pindamonhangaba) marcaram presença em uma mesa redonda que debateu os temas: "Fake News" e "Jornalismo de Paz".

Organizada pela Arquidiocese de Aparecida, a iniciativa visou contribuir para a reflexão do tema escolhido pelo Papa Francisco para o "52º Dia Mundial das Comunicações Sociais", que este ano foi celebrado no dia 13 de maio.

O evento aconteceu no Seminário Bom Jesus, em Aparecida, e foi mediado pelo superintendente da Rede Aparecida de Comunicação, padre Evaldo César; e contou ainda com a presença de diversos convidados das áreas de jornalismo e direito.

Luis Cláudio/Portal R3

Profissionais falaram sobre a importância de um jornalismo sério e investigativo para combater as notícias falsas

## Sábado tem "Bee Gees Alive" no Marinelli

É neste sábado (19), a partir das 20 horas, o show "Bee Gees Alive" no Marinelli Hall. Organizado pela Acip (Associação Comercial e Industrial de Pindamonhangaba) para comemorar seus 47 anos de fundação, a atração será realizada em parceria com o Marinelli Eventos, e terá toda a renda revertida para o Lar São Judas Tadeu.

O "Bee Gees Alive" é o primeiro tributo brasileiro a divulgar e interpretar a obra dos "Bee Gees", reproduzindo fielmente a mítica banda inglesa dos irmãos Gibb, com produção de grandes espetáculos, em que impecáveis performances de interpretação, conquistam absoluto sucesso em todos os locais que apresentam o tributo.

Mais informações na Acip (rua Deputado Claro César, 44, centro) ou pelo telefone 3644-7100.

**Fundação Dr. João Romeiro**

**- EXPEDIENTE -**

*Tribuna do Norte*

**Criada pela Lei Nº 1.672 de 6 de Maio de 1980 - Órgão mantenedor do Jornal Tribuna do Norte - CNPJ: 50455237/0001-35 - Prédio Domingos José Ramos Mello (Gaúcho)**

**PRESIDENTE DA FUNDAÇÃO E JORNALISTA RESPONSÁVEL:**
Jucélia Batista Ferreira MTB Nº 57.570/SP
**RESPONSABILIDADE:**
Os textos assinados são de inteira responsabilidade do autor.
**REDAÇÃO E BALCÃO DE ANÚNCIOS:**
Praça Barão do Rio Branco, 25, Centro. Tel. (12) 3644-2077 - CEP 12.400-280 - Pindamonhangaba/São Paulo
**REPRESENTANTE NACIONAL:**
RGD-Comunicação S/C Ltda - Rua Duarte de Azevedo, 532 - Santana - CEP 02036-022 - São Paulo/SP - Tel./Fax: (11) 2971-1000 - (E-mail: rgdribas@uol.com.br) -
**IMPRESSÃO:**
S. Billota e Billota Ltda - ME - (12) 3301-5005 - Lorena/SP.

**www.jornaltribunadonorte.net**
**contato@tribunadonorte.net**

# Construindo Cidadania

**Roberto Ravagnani é palestrante, jornalista, radialista e consultor para assuntos de voluntariado e responsabilidade social empresarial. Voluntário como palhaço hospitalar há 17 anos, fundador da ONG Canto Cidadão, consultor associado para o voluntariado da GIA Consultores para América Latina e sócio da empresa de consultoria Comunidea.**

## A IMPORTÂNCIA DA EDUCAÇÃO + UMA VEZ

*A Pesquisa Nacional por Amostra de Domicílios Contínua 2017 (PNAD Contínua), divulgada pelo IBGE, aponta que a prática do voluntariado aumentou de acordo com o nível educacional: 2,9% das pessoas sem instrução, ou com fundamental incompleto, fazem trabalho voluntário. Essa proporção sobe para 8,1% daquelas com nível superior completo. Uma das possíveis explicações para isso é que pessoas com maior grau de instrução têm mais acesso a informações sobre como atuar como voluntárias, segundo a analista de trabalho e rendimento, Alessandra Brito.*

*Estes são dados de pesquisa, e assim não temos argumentos, não se trata de achismo, as pessoas com maior escolaridade fazem mais trabalho voluntário e não por terem maior nível de escolaridade, mas por terem mais acesso a informação.*

*Voltamos ao mesmo ponto de conversas anteriores: qual seria o impacto no trabalho voluntário se desde as séries mais iniciais houvesse o estímulo contínuo ao trabalho voluntário, com a matéria "Voluntariado"?*

*Eu não sei dizer em números, mas tenho certeza que seria enorme, este numero que hoje é de 7,4 milhões de brasileiros engajados em trabalhos voluntários dos mais diversos, seria muito maior e melhor, pois muitos ainda fazem o trabalho voluntário de qualquer jeito.*

*Junto com a difusão do trabalho voluntário viria a necessidade das OSC's se preparem melhor para receber estes voluntários e capacita-los para fazer o melhor para seu público atendido.*

*Teríamos uma massa de cidadãos querendo mudar o País e quiçá o mundo, sem ideologias partidárias, mas com o entendimento que podem fazer parte desta transformação.*

*Quantas possibilidades se abririam, quantos encontros, quantos aprendizados, nossa, me dá até uma palpitação, pois a energia que seria criada seria enorme e os resultados incomensuráveis.*

*A educação tem papel fundamental nesta transformação, precisamos urgente mobilizar os políticos de boa vontade para terem essa visão e colocarem este assunto em pauta. Mas que pena que ainda estamos no estágio dos nossos umbigos serem mais importantes do que o todo.*

*Assim que deixarmos a posição de "umbiguistas" e realmente acreditarmos no poder da transformação com nossas próprias mãos e pelo amor ao próximo e não pela força, tenho certeza que tudo será mais fácil. Temos um longo caminho a percorrer, obstáculos, ideologias a serem mudadas, mas eu creio, não, tenho certeza que há de chegar esta boa nova para todos os cidadãos de nosso país. Bom, eu já estou lá, aqui eu convido você a fazer parte desta nova visão. #vamosjuntos.*

# Cidade

## “Campanha do Agasalho” encerra coleta nas ruas

A “Campanha do Agasalho 2018 - Uma atitude que aquece nossos corações” - encerra, nesta sexta-feira (18), a coleta de doações pelos bairros da cidade. Durante todo o dia, voluntários do Fundo Social de Solidariedade, Sabesp e Exército estarão percorrendo as ruas do Araretama.

Para participar, é importante que os agasalhos, cobertores e calçados estejam em bom estado. Além da arrecadação porta a porta, a campanha também conta com caixas de coleta em diversos pontos em toda a cidade, como prédios públicos, comércio, escolas, centros comunitários e igrejas.

Em 2017, 57 mil peças foram arrecadadas na campanha e para este ano, a meta é superar este número.

A “Campanha do Agasalho 2018” é feita pelo Fundo Social de Solidariedade em parceria com a Prefeitura de Pindamonhangaba, Sabesp, Exército, Hospital 10 Julho da Unimed, Delegacia da Mulher, Diretoria Regional de Ensino, Polícia Militar, Shopping Pátio Pinda e Acip – Associação Comercial e Industrial de Pindamonhangaba.

Divulgação

**Nesta sexta-feira (18), a coleta feita pelo caminhão ocorrerá na região do Araretama**

## *“Pega-tudo” dá prosseguimento em ações na cidade*

COLABOROU COM O TEXTO: BRUNA SILVA

***

Pindamonhangaba dará prosseguimento, na próxima semana, às ações do “Pega-tudo”.

A Secretaria Municipal de Serviços Públicos (SMSP) estará, na próxima semana, com as atividades do “Pega-tudo” nos bairros Campo Alegre e Castolira. Já a Subprefeitura estará na área central de Moreira César do dia 21 a 25 de maio.

Para a eficácia do “Pega-tudo”, é fundamental a participação da população, pois as equipes da prefeitura não entram nas áreas internas das residências. Durante a ação, não são recolhidos lixos eletrônicos como lâmpadas, pilhas ou lixo orgânico. Deste modo, o morador deve depositar o lixo e o entulho nas calçadas 24 horas antes da ação das equipes. Caminhão, retroescavadeira e funcionários fazem recolhimento deste material, e outras equipes acompanham o serviço realizando capina e varrição da região.

O secretário de Serviços Públicos, Josué Bondioli, ressalta que solicitações de varrição e capina possuem cronograma específico, sendo que os moradores podem pedir que a ação seja realizada através do canal de atendimento no 3644-5206 e, em Moreira César, telefone 3641-1116.

**GRUPO EUROQUADROS CONTRATA**

**2 VAGAS: PCD – PESSOA COM DEFICIÊNCIA (EFETIVO)**

Necessária apresentação do Laudo Médico/Ser maior de 18 anos/ Vaga Masculina/ Possuir experiência comprovada na área de Produção / Residir entre Guaratinguetá, Aparecida, Roseira ou Pindamonhangaba-SP. Carga horária semanal de 44 horas. **Enviar currículo para:**

recrutamento@euroquadros.com.br

juliana.ribeiro@**euroquadros.com.br**

**Assunto – Vaga Produção PCD**

## “Encontro de Formação para a Educação Infantil” será no sábado

Divulgação

**“Território educativo - cidade aprendiz” é uma das temáticas a serem debatidas**

Pindamonhangaba sedia, neste sábado (19), o “I Encontro de Formação para a Educação Infantil”, organizado pela Secretaria de Educação e Cultura. O evento será na Faculdade de Anhanguera, durante o dia todo, e as inscrições já foram encerradas. Mais de 200 profissionais da educação se interessaram em participar do evento.

O encontro é voltado para professores da educação infantil, prioritariamente da Rede Municipal, com vagas remanescentes abertas ao público externo. Terá a palestra “Os desafios e as práticas inclusivas com a primeira infância”, com a professora Dra. Angela Di Paolo Mota, que também ministrará a oficina “Identificando sinais de risco na primeira infância - o olhar do professor e as práticas inclusivas”.

Serão realizadas ainda as seguintes oficinas: “Linguagem das Artes e Interdisciplinaridade”, com Massumi Guibu; “Linguagens expressivas na creche”, com Cláudia Laloni; “Leitura, contos e encantos”, com Tatiana Prietto; e “Territórios educativos - cidade aprendiz”, com Caio Martine.

# Poder Legislativo

# Câmara aprova criação do Conselho Municipal de Turismo e institui o Dia Municipal do Administrador

*Na mesma sessão, foi aprovada a concessão da Medalha João Carlos de Oliveira ao judoca Matheus Teotônio da Silva, por sua atuação na Confederação Nacional de judô. Também aceita a denominação da quadra de futebol society do Centro Esportivo Zito, em Moreira César*

LUIZ CARLOS PINTO

Com três projetos na Ordem do Dia e duas inclusões, a Câmara de Vereadores de Pindamonhangaba realizou na segunda-feira, dia 14 de maio, a sua 16ª Sessão Ordinária, que teve quatro Projetos de Lei aprovados.

**Ordem do Dia**

O Projeto de Lei n° 08/2017, de autoria do vereador Carlos Moura – Magrão (PR), que "Institui o Dia Municipal do Administrador", foi aprovado por unanimidade. Em sua justificativa, parlamentar alega que o Dia do Administrador é celebrado em 9 de setembro, por ser a data da assinatura da Lei n° 4769, de 9 de setembro de 1965, que regulamentou a profissão de Administrador no Brasil. A data também foi instituída pela resolução CFA n° 65/68, de 09/12/68. Considerando a inclusão no calendário oficial do município devido à importância de um administrador para o sucesso das organizações públicas e privadas que ganham especial relevo no contexto atravessado pela economia mundial, intensamente globalizada e que envolve, rotineiramente, operações e diálogos com outras organizações. Assim, se considerarmos a amplitude da abrangência das competências do administrador, torna-se inegável a sua indispensabilidade para o sucesso da sociedade. Além disto, nossa economia na indústria, comércio, serviços e agropecuária, demanda em todas as suas atuações profissionais em administrações competentes para desenvolverem e planejarem seus desenvolvimentos. Sendo assim, considera-se que esta casa de Leis reconheça a importância o papel do Administrador para o município de Pindamonhangaba e que a data de 09 de setembro passa integrar o calendário oficial de eventos da cidade.

O Projeto de Lei n° 48/2018, de autoria do vereador Felipe César – FC (PV), que "Proíbe, no município de Pindamonhangaba, a prática de exibições artísticas por malabares, acrobatas e afins, nos cruzamentos de vias urbanas, sinalizadas ou não", foi adiado por 60 dias a pedido do autor.

Outra propositura aprovada por unanimidade é o Projeto de Decreto Legislativo n° 05/2018, de autoria do vereador Rafael Goffi (PSDB), que "Concede a Comenda João Carlos de Oliveira" ao atleta Matheus Teotônio da Silva, por sua significante atuação na Confederação Nacional de Judô, atuando como Gestor Técnico Nacional de Eventos, destacando o nosso município nacionalmente.

**Inclusões**

Duas propostas foram incluídas na Ordem do Dia da 16ª Sessão Ordinária: o Projeto de Lei nº 55/2018, de autoria do Poder Executivo que cria o COMTUR – Conselho Municipal de Turismo, foi aclamado por todos os parlamentares presentes. Esta propositura visa adequar o Conselho Municipal de Turismo ao modelo sugerido pelo Conselho Estadual de Turismo e encaminhado pela Associação dos Municípios de Interesse Turístico.

Outra proposta do Executivo aprovada por unanimidade é o Projeto de Lei nº 60/2018, que "Denomina de Professor Elenil José de Souza, a quadra externa de futebol society do Centro Esportivo José Eli Miranda – Zito, em Moreira César.

**Elenil José de Souza**

Nasceu na cidade de São Paulo, em 19 de agosto de 1949, veio morar em Pindamonhangaba com 7 anos de idade e adotou a cidade como sua terra natal. Cursou o ensino fundamental no Colégio Pujol e, posteriormente, magistério no Instituto de Educação João Gomes de Araújo. Começou a jogar futebol pela Associação Atlética Ferroviária e se destacou em diversos clubes da cidade, em especial na Equipe do Industrial de Pindamonhangaba, na Equipe Grená de Coruputuba, na década de 70, oportunidade em que foi campeão amador do Estado de São Paulo. Representou brilhantemente a cidade de Pindamonhangaba também na modalidade de voleibol, como jogador e, posteriormente, como técnico da CME - Comissão Municipal de Esporte de Pindamonhangaba. Foi professor, mestre em Educação Física, formado pela ESEFIC - Escola Superior de Educação Física de Cruzeiro, onde lecionou por mais de 25 anos como professor das cadeiras de voleibol e futsal. Lecionou ainda na UNESP de Guaratinguetá/SP. O Professor Elenil teve cinco filhos, faleceu em 12 de janeiro de 2011, aos 61 anos.

Fotos: Divisão de Comunicação/CVP

**Homenagem**

O Presidente da Câmara, vereador Carlos Moura – Magrão (PR) numa questão de ordem, prestou homenagem ao atleta Marcos Paulo Leal Ferreira, campeão da Gymnasiade 2018 – Campeonato Mundial Escolar de atletismo, realizado no Marrocos, na prova dos 110 m com barreiras, elevando o nome de Pindamonhangaba no pódio esportivo mundial, representando com dignidade o atletismo brasileiro e ao seu treinador Luiz Augusto Fonseca Consolino.

**Marcos Paulo Leal Ferreira**

Nasceu em Pindamonhangaba, no dia 08 de junho de 2001, é filho de Marco Antônio Ferreira e Magali da Silva Leal. Morador do bairro Cidade Nova, começou a se dedicar ao esporte no projeto "Escola em Excelência", e isso foi fundamental, pois através desse projeto, teve a oportunidade de praticar e desenvolver seu talento. Com apenas 16 anos, o atleta tem uma carreira recheada de bons resultados com destaque para o título nos Jogos Sul-Americanos da Juventude, em Santiago, no Chile em 2017, resultado esse de um trabalho a longo prazo. Foram 6 anos meio de dedicação e esforço. No último dia 06 de maio de 2018, sagrou-se campeão mundial do "Gymnasiade 2018-Campeonato Mundial Escolar", no Marrocos, na prova de 110 metros com barreiras. Marcos Paulo, um jovem Pindamonhangabense com um futuro promissor no cenário esportivo mundial.

**Luiz Augusto Fonseca Consolino**

Natural de Pindamonhangaba, Luiz Gustavo tem 34 anos, filho de Luiz Mario Consolino e Denise Fonseca Consolino, é graduado em Educação Física pela Universidade de Taubaté e Pós-Graduado em Treinamento Desportivo pela Universidade Gama Filho. Treinador Nivel I pela IAAF - Federação Internacional das Associações de Atletismo. Começou sua carreira como professor de Educação Física, da Rede Estadual de Ensino, onde trabalhou por 8 anos e na Rede Municipal de Ensino de Taubaté. É funcionário municipal lotado na Secretaria de Esportes desde 2011, atualmente é técnico de atletismo e Gestor de Atividades Esportivas. Como treinador tem os principais títulos: Campeão da Gymnasiade - Campeonato Mundial Escolar, Campeão dos jogos Sul-americanos da Juventude, 7 medalhas em Campeonatos Brasileiros Sub 16, Sub 18 e sub 20 pela Confederação Brasileira de atletismo, Campeão estadual dos Joguinhos da Juventude, além de medalhas em Campeonatos Estaduais sub 16, sub 18 e sub 20 da Federação Paulista de Atletismo.

**Atleta Marcos Paulo - Campeão da Gymnasiade 2018 e seu treinador Luiz Augusto recebem Diploma de Honra ao Mérito, pela conquista do Mundial de atletismo realizado no Marrocos**

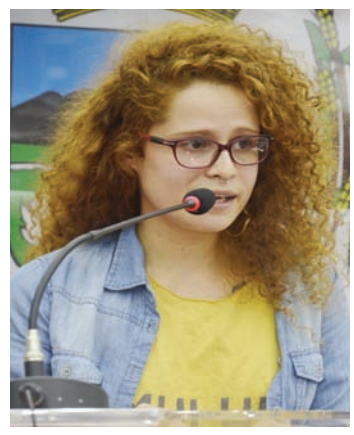

**Tribuna Livre: Raíssa Lorena, do Conselho Municipal de Cultura**

**Tribuna Livre**

A Presidente do Conselho Municipal de Cultura, Raíssa Lorena Correa de Araújo, usou a Tribuna Livre para falar a respeito do Projeto de Lei Ordinária nº 48/2018, de autoria do vereador Felipe César - FC, que "Proíbe, no município de Pindamonhangaba, a prática de exibições artísticas por malabares, acrobatas e afins, nos cruzamentos de vias urbanas, sinalizadas ou não". Raíssa solicitou que, antes de ser votada esta Lei, seja realizada uma reunião com o Conselho Municipal de Cultura sobre esta proposta, a fim de que se faça valer a atribuição do Conselho, de acordo com que dispõe a Lei nº 4.966/2009, em seu artigo 2º, parágrafo I: "É atribuição do Conselho Municipal de Cultura propor, acompanhar, avaliar e fiscalizar ações de políticas públicas para o desenvolvimento da Cultura, a partir de iniciativas governamentais ou em parceria com agentes privados, sempre na preservação do interesse público". Desta forma, ela pediu que o Conselho Municipal de Cultura seja consultado a respeito do referido projeto e que possa apresentar avaliações de propostas semelhantes.

**EDITAL DE AUDIÊNCIA PÚBLICA**

Em cumprimento ao parágrafo único do artigo 48 da Lei de Responsabilidade Fiscal, a **CÂMARA DE VEREADORES DE PINDAMONHANGABA C O N V I D A** a população em geral, para participar da **AUDIÊNCIA PÚBLICA** referente ao projeto de Lei n° 39/2018, que "Dispõe sobre as Diretrizes Orçamentárias para o exercício de 2019 e dá outras providências", a ser realizada no dia **29 de maio do corrente ano, às 9h30min, no Plenário "Dr. Francisco Romano de Oliveira"**, na sede da Câmara Municipal, localizada na Rua Alcides Ramos Nogueira, n° 860 – Loteamento Real Ville, Bairro Mombaça.

Pindamonhangaba, 16 de maio de 2018.

Vereador Roderley Miotto
Presidente da Comissão de Finanças e Orçamento

**DECRETO LEGISLATIVO Nº 02, DE 15 DE MAIO DE 2018**

**Concede a Comenda João Carlos de Oliveira**

VEREADOR CARLOS MOURA - MAGRÃO, Presidente da Câmara de Vereadores de Pindamonhangaba, usando de suas atribuições que lhe são conferidas por Lei, promulga o seguinte Decreto Legislativo:

Art. 1º Fica concedida a COMENDA JOÃO CARLOS DE OLIVEIRA ao Sr. MATHEUS TEOTÔNIO DA SILVA, por sua significante atuação na Confederação Nacional de Judô, atuando como Gestor Técnico Nacional de Eventos, destacando o nosso município nacionalmente.

Art. 2° A entrega da homenagem de que trata o artigo anterior ocorrerá em data a ser agendada pelo autor do projeto.

Art. 3° As despesas decorrentes da execução deste Decreto Legislativo correrão por conta de dotações próprias do orçamento vigente.

Art. 4° Este Decreto Legislativo entrará em vigor na data de sua publicação.

Pindamonhangaba, 15 de maio de 2018.

Vereador CARLOS MOURA – MAGRÃO
Presidente

Projeto de Decreto Legislativo nº 05/2018, de autoria do Vereador Rafael Goffi Moreira.
Publicado no Departamento Legislativo.
eas/DL


## EXPEDIENTE

*O conteúdo editorial desta página é de inteira responsabilidade da Divisão de Comunicação da Câmara de Vereadores de Pindamonhangaba.*

***17ª Legislatura - 2017/2020***
***Mesa Diretora 2017/2018:***
Vereadores Carlos Moura - Magrão (Presidente), Osvaldo Macedo Negrão - Prof. Osvaldo (1º vice-presidente), Renato Nogueira Guimarães - Renato Cebola (2º vice-presidente), Roderley Miotto Rodrigues (1º secretário) e Ronaldo Pinto de Andrade - Ronaldo Pipas (2º secretário).

***Vereadores:***
Antonio Alves da Silva - Toninho da Farmácia,
Felipe Francisco César Costa - FC, Gislene Cardoso - Gi,
Janio Ardito Lerario, Jorge Pereira Alves - Jorge da Farmácia
e Rafael Goffi Moreira.

***Divisão de Comunicação:***
Assistentes de Imprensa Parlamentar:
Luiz Carlos Pinto - MTb 32.783
(12) 3644-2279 - comunicacao@camarapinda.sp.gov.br
Robson Luís Monteiro - MTb 18.021
(12) 3644-2275 - imprensa@camarapinda.sp.gov.br

***Câmara de Vereadores de Pindamonhangaba***
***Plenário "Dr. Francisco Romano de Oliveira"***
Rua Alcides Ramos Nogueira, 860 - Mombaça
CEP 12400-900 - Pindamonhangaba/SP
(12) 3644-2250

***www.pindamonhangaba.sp.leg.br***



# TRIBUNA LIVRE

A VOZ DO CIDADÃO DE PINDAMONHANGABA

**Queremos ouvir sua voz!**

Participe da **TRIBUNA LIVRE** da Câmara de Vereadores de Pindamonhangaba!

Faça sua inscrição!
Sua participação é muito importante para nós!
Exerça sua cidadania!

**Informe-se pelo Telefone (12) 3644-2287**
**E-mail: legislativo@camarapinda.sp.gov.br**


## *Câmara de Vereadores de Pindamonhangaba*

## ORDEM DO DIA

***17ª Sessão Ordinária do ano de 2018, a realizar-se no Palácio Legislativo "Dr. Geraldo José Rodrigues Alckmin", no próximo dia 21 de maio de 2018, segunda-feira, às 18h.***

**MATÉRIAS DE DISCUSSÃO E VOTAÇÃO**

**I. Projeto de Lei n° 21/2018,** do Poder Executivo, que "Altera e acrescenta dispositivos da Lei n° 5.451, de 05 de outubro de 2012, que cria o Fundo Municipal de Defesa do Meio Ambiente de Pindamonhangaba – FUNDEMA e dá outras providências".

**II. Projeto de Lei n° 50/2018,** do Vereador Roderley Miotto, que "Institui e inclui no Calendário Oficial de Festas e comemorações do município de Pindamonhangaba o evento – Encenação da Paixão de Cristo – da Comunidade Aliança de Jesus Agora (CAJA)".

**III. Projeto de Lei n° 53/2018,** do Poder Executivo, que "Dispõe sobre a abertura de crédito adicional especial".

**IV. Projeto de Lei n° 56/2018,** do Poder Executivo, que "Dispõe sobre a abertura de crédito adicional especial".

**V. Projeto de Lei n° 57/2018,** do Poder Executivo, que "Dispõe sobre a abertura de crédito adicional especial".

Pindamonhangaba, 16 de maio de 2018.

**Vereador Carlos Moura - Magrão**
***Presidente***

***Tribuna Livre: Sra. Edvânia Maria de Moraes***
***Assunto: Aumento salarial estimado e o limite prudencial.***

***Pronunciamentos Pessoais: conforme inscrição dos Senhores Vereadores no livro próprio.***

# Cultura

# “Quartetto Sentinela” se apresenta em Pinda

COLABORADOU COM O TEXTO:
BRUNA SILVA
***

O Departamento de Cultura, em parceria com o Governo do Estado, promove, neste domingo (20), o “show do Quartetto Sentinela” em tributo ao “Clube da Esquina”, pelo Circuito Cultural Paulista.

Segundo informações dos organizadores, o repertório do grupo tem como preferencial a música feita em Minas Gerais desde os tempos do “Clube da Esquina”, maior movimento musical do estado, além de abrir espaço à produção autoral de seus integrantes e parceiros sul-mineiros. O “Clube da Esquina” foi um movimento musical brasileiro que surgiu na década de 1960, em Belo Horizonte, onde os jovens músicos começaram a se reunir. Seu som se fundia com as inovações trazidas pela Bossa Nova a elementos do jazz, do rock – principalmente os Beatles -, música folclórica dos negros mineiros com alguns recursos de música erudita e música hispânica. Nos anos 70, esses artistas tornaram-se referência de qualidade na MPB pelo alto nível de performance e disseminaram suas inovações e influencia a diversos cantos do país.

A apresentação do “Quartetto” Sentinela acontecerá às 20 horas, com classificação livre e entrada gratuita, no Teatro Galpão, que fica na avenida Nossa Senhora do Bom Sucesso, número 2.750, Alto Cardoso. Os ingressos devem ser retirados na bilheteria do teatro, a partir das 19 horas.

Divulgação

**Apresentação acontecerá no Teatro Galpão, no domingo (20) a partir das 20 horas**

# Fim de semana promete ser dos pets no shopping

Divulgação

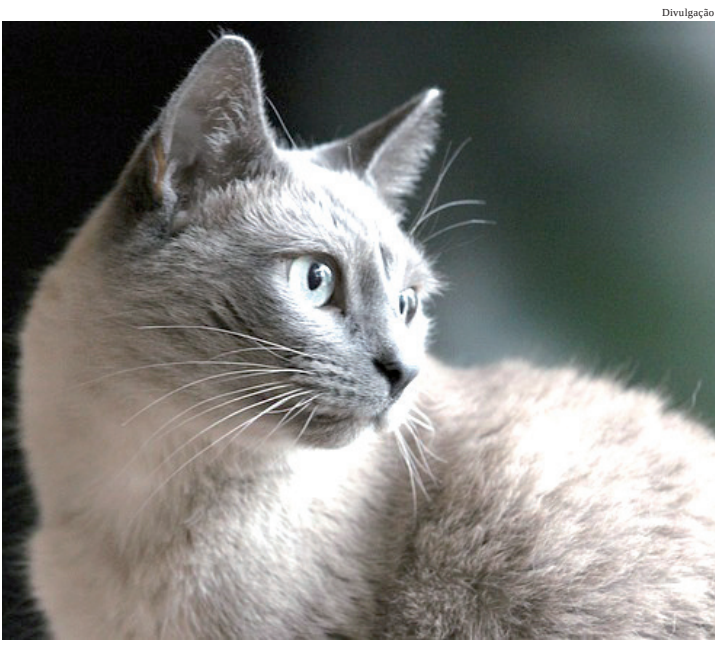

O fim de semana dos dias 19 e 20 no Shopping Pátio Pinda terá espaço para os pets. Em uma parceria com a escola de idiomas Yázigi foi preparada uma grande festa, a “Pet Show”, que agradará os donos e seus queridos animais.

No sábado (19), o público terá à disposição um espaço para orientações com veterinários da cidade, com balcão de dúvidas e de cuidados com os animais. Quem estiver à procura de um novo bichinho de estimação poderá encontrá-lo na “Feira de Adoção”, que terá participação de cinco ONG’S, reunindo diversos bichinhos que estão esperando por um novo lar. Haverá ainda estandes com sorteio de brindes e venda de produtos.

Já no domingo (20) a programação continua com duas novidades: às 15 horas haverá palestra com veterinários sobre o tema “Adoção responsável”; às 16 horas, o desfile para escolher o mascote 2018 do Yázigi.

Para seu pet participar do desfile é necessário realizar a inscrição na escola de idiomas Yázigi Centro, na rua Major José dos Santos Moreira, até esta sexta-feira (18), ou no estande da escola no próprio local do evento até às 14h30 do dia do desfile (domingo). Para a inscrição é preciso doar um 1kg de ração que será destinado para doação. No desfile pode participar qualquer animal, com a ressalva de que se for exótico é necessário apresentar a autorização do Ibama.

CASA 141M²
EM TREMEMBÉ/SP
357m² a.t., Av. dos Ipês c/
R. das Hortências, Pq. Flor do Vale.
Inicial R$ 259.175,00
(PARCELÁVEL)
leiloesjudiciais.com.br/sp
0800-707-9272

# *Biblioteca de Moreira César tem oficinas culturais*

COLABORADOU COM O TEXTO:
BRUNA SILVA
***

A Prefeitura de Pindamonhangaba oferece, na Biblioteca Maria Bertha César, de Moreira César, oficinas culturais gratuitas: vídeo e artesanato.

Dado as exigências de uma sociedade cada vez mais tecnológica, o curso de vídeo possui o intuito de fazer com que os alunos aprendam a utilizar o celular como instrumento para produções audiovisuais para internet. A oficina de vídeo acontece às quartas-feiras, das 15 às 17 horas.

Já a oficina de artesanato, disponibiliza para aprendizado a modalidade de Patch Aplique, também às quartas-feiras, das 9 às 11 horas.

Os interessados em participar das oficinas devem comparecer à biblioteca Maria Bertha César para fazer inscrições, apresentando os documentos: RG, comprovante de endereço e número de telefone para preenchimento de formulário.

Divulgação

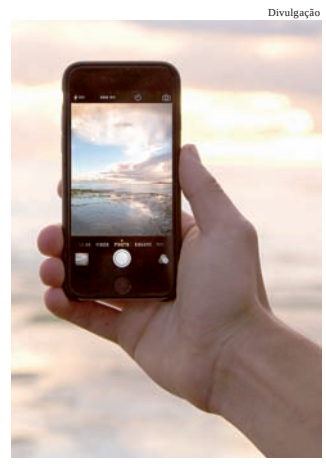

# Equipe da Biblioteca participa de curso de criação de leitores

Visando incentivar a leitura e atrair mais leitores, funcionários das bibliotecas públicas municipais de Pindamonhangaba participaram, na terça-feira (15), do curso “A arte de criar leitores: reflexões e dicas para uma mediação eficaz”. A ação foi promovida pelo Siseb - Sistema Estadual de Bibliotecas Públicas de São Paulo, na Biblioteca Pública Municipal Cassiano Ricardo, em São José dos Campos.

Representaram a cidade no curso, os funcionários: Livia Maria Geia Picca, Pedro Luis de Aquino Cunha, Roseli Antoni Soares da Costa e Rosilene de Cássia Cardoso.

O curso foi ministrado pela jornalista, roteirista, escritora e palestrante Goimar Dantas que, de uma maneira inteligente e bem humorada, promoveu ricas reflexões sobre a mediação de leitura nas bibliotecas e sobre a formação de leitores. A escritora também contou algumas experiências pessoais muito ricas em mediação de leitura e conversou sobre o panorama da literatura no Brasil de hoje, a literatura infantojuvenil e a literatura no ciberespaço.

Os funcionários gostaram bastante do curso e disseram que já irão aplicar alguns conhecimentos adquiridos no curso em benefício da população que utiliza as bibliotecas públicas municipais.

Divulgação

**Funcionários das bibliotecas de Pinda com a palestrante**

Cidade

# Departamento de Trânsito promove ações para o "Maio Amarelo"

COLABORU COM O TEXTO:
BRUNA SILVA

A Prefeitura de Pindamonhangaba, por meio do Departamento de Trânsito, em parceria com o Governo do Estado de São Paulo, está engajada, neste mês, às ações do "Maio Amarelo".

O movimento internacional nasceu para alertar a sociedade para o alto índice de mortes e feridos no trânsito. O período é marcado por ações do poder público, instituições privadas e sociedade civil, trazendo discussões sobre a segurança no trânsito. As atividades acontecem em maio, pois em 11 de maio de 2011, a ONU decretou a Década de Ação para Segurança No Trânsito. Deste modo, o mês de maio passou a ser referência mundial para balanço das ações que o mundo inteiro realiza.

Pindamonhangaba faz parte do Movimento Paulista de Segurança no Trânsito (MPST), este projeto foi desenvolvido pelo governo estadual em parceria com a Prefeitura e tem como objetivos: mapear as regiões em que ocorrem acidentes fatais, proporcionar vias mais seguras, gestão de segurança viária, veículos mais seguros e usuários mais conscientes, consequentemente reduzindo pela metade o número de vítimas fatais até 2020. A meta para o município é de reduzir os óbitos de vulneráveis – ciclistas e pedestres – em 10%. Neste viés, foi destinada Pindamonhangaba, no mês passado, pelo Governo do Estado, verba de cerca de 1 milhão de reais para melhorias no trânsito.

Segundo informações do Infosiga SP – sistema do Governo de São Paulo – 94% dos acidentes são causados por comportamentos de risco, como excesso de velocidade, não uso do cinto de segurança, uso de celular e bebida ao volante e travessia em locais proibidos. Por este motivo, o Departamento de Trânsito de Pindamonhangaba preparou ações educativas em pontos conhecidos da cidade.

Na manhã de quinta-feira (17), agentes de trânsito em parceria com Detran-SP distribuíram panfletos e conversaram com motoristas sobre direção segura na praça Monsenhor Marcondes. "O trânsito deve ser seguro para todos em qualquer situação. Temos por objetivo colocarmos em pauta, para a sociedade, o tema trânsito. Estimular a participação da população, nas empresas, governos e entidades. Pindamonhangaba também está engajada neste movimento", comenta a diretora de Trânsito, Luciana Viana.

De acordo com o Departamento de Trânsito, novas ações educativas do "Maio Amarelo" estão programadas para acontecer na cidade até término deste mês.

Divulgação

**Agentes de trânsito realizam entrega de panfletos e abordagens aos motoristas**

# 18 DE MAIO

Dia Nacional de Combate ao Abuso e à Exploração Sexual contra Crianças e Adolescentes

**Esquecer é permitir. Lembrar é Combater.**

## ALGUMAS DICAS PARA PROTEÇÃO DE CRIANÇAS E ADOLESCENTES E O DESENVOLVIMENTO DE UM PROCESSO DE SOCIALIZAÇÃO E EDUCAÇÃO COM DIREITOS E RESPEITO.

### O QUE É VIOLÊNCIA SEXUAL?

É uma violação dos direitos sexuais, porque abusa e/ou explora do corpo e da sexualidade, seja pela força ou outra forma de coerção, ao envolver crianças e adolescentes em atividades sexuais impróprias à sua idade cronológica, ou ao seu desenvolvimento físico, psicológico e social.

### A VIOLÊNCIA SEXUAL PODE OCORRER DE DUAS FORMAS – ABUSO SEXUAL E EXPLORAÇÃO SEXUAL

A violência sexual, abuso ou exploração, pode ocorrer no ambiente intrafamiliar, quando há relação de parentesco entre vítima e agressor e extrafamiliar, quando não há uma relação de convivência familiar entre agressor e vítima.

### ABUSO SEXUAL

É a utilização do corpo de uma criança ou adolescente, por um adulto ou adolescente, para a prática de qualquer ato de natureza sexual.

### EXPLORAÇÃO SEXUAL

A exploração sexual caracteriza-se pela utilização sexual de crianças e adolescentes com a intenção do lucro ou troca, seja financeiro ou de qualquer outra espécie.
A exploração sexual ocorre de quatro formas: em redes de prostituição, pornografia, redes de tráfico e turismo sexual.

### COMO DENUNCIAR

- **CONSELHO TUTELAR**
- **DELEGACIAS ESPECIALIZADAS OU COMUNS**
- **DISQUE DENÚNCIAS LOCAIS OU O DISQUE FEDERAL**
- **POLÍCIA MILITAR**
- **POLÍCIA FEDERAL**
- **POLÍCIA RODOVIÁRIA FEDERAL**

Procure o Conselho Tutelar de sua Cidade, Delegacia especializada em crimes contra criança ou adolescente ou uma Delegacia comum. Procure saber se no seu Estado também existe um número de denúncia e divulgue ou ligue para o Disque Direitos Humanos - Número 100.
Em caso de emergência – Número 190

### COMO ESTABELECER UM DIÁLOGO E RESPEITAR NOSSAS CRIANÇAS

Leve em conta as características da criança como: sua idade, sua capacidade, a informação que dispõe os traços de sua personalidade, do que ela gosta e do que não gosta.

### EMPATIA

Coloque-se no lugar da criança para entender o que ela está sentindo e porque age desta maneira.

### COMUNICAÇÃO EFICAZ

Fale de maneira direta para a criança o que se deseja e o que está incomodando. Não rotule, não coloque apelidos na criança. Procure a maior clareza na comunicação para explicar o que há de inadequado em sua conduta. Assuma o que está sentindo. Escute com interesse as razões e os argumentos da criança.

### NEGOCIAÇÃO PARA SOLUCIONAR OS CONFLITOS

Procure identificar onde estão os problemas. Leve em conta o ponto de vista da criança. Esteja aberto(a) para ceder e ser flexível, buscando efetivamente se chegar a acordos adequados e justos à situação.

### RELAÇÕES IGUALITÁRIAS

Considere que não há privilégios, tratos ou normas especiais por ser pai, mãe ou educador.
Jamais utilize argumentos humilhantes como: "eu pago suas contas, seu irmão não dava trabalho" etc.

**A SUA ATITUDE PODE AJUDAR A MUDAR OS ÍNDICES DE VIOLÊNCIA CONTRA CRIANÇAS E ADOLESCENTES EM NOSSO PAÍS.**

**VIOLÊNCIA CONTRA CRIANÇAS E ADOLESCENTES NÃO COMBINA COM O BRASIL.**

**EDUCAÇÃO SEXUAL É FUNDAMENTAL PARA GARANTIR O DESENVOLVIMENTO SEXUAL SAUDÁVEL DE CRIANÇAS E ADOLESCENTES, LIVRE DE PRECONCEITOS, MITOS E TABUS.**

**DIREITOS SEXUAIS SÃO DIREITOS HUMANOS.**

CMDCA - Conselho Municipal dos Direitos da Criança e do Adolescente Pindamonhangaba
CREAS Centro de Referência Especializado de Assistência Social
Prefeitura de Pindamonhangaba www.pindamonhangaba.sp.gov.br

Tropeiro

SEXTA-FEIRA

IMAGENS - DIVULGAÇÃO

# “2º Festival Tropeiro do Vale do Paraíba” será neste fim de semana

*De 18 a 20 de maio, o Parque da Cidade recebe o maior festival de resgate da cultura tropeira da região*

*Pindamonhangaba realiza, de sexta-feira (18) a domingo (20), o “2º Festival Tropeiro do Vale do Paraíba”, no Parque da Cidade. A entrada será gratuita, com área de estacionamento, também gratuita.*

*Na sexta-feira (18), a festa começa às 18 horas com um café tropeiro ao som do grupo de Viola Tropeiros do Vale, de Taubaté, e, na sequência, o concurso da “Rainha do Tropeiro”, com apresentação de dança country com os Amigos da Dança, também de Taubaté.*

*No sábado (19), a festa começa ao meio-dia e é uma boa dica para o almoço. São 26 opções para a alimentação, entre tendas e ranchos, de empresários e comitivas de Pindamonhangaba, Monteiro Lobato, Taubaté, Jambeiro, Guaratinguetá, Tremembé e Campos do Jordão.*

*Feijão tropeiro, pão com linguiça, afogado, galinha caipira, porco na lata, torresmo, leitoa pururuca, pernil acebolado, arroz carreteiro, tutu de feijão, além de caldinhos, bolinhos e doces diversos fazem parte do cardápio da festa, que tem como foco a gastronomia tradicional.*

*O sábado continua com shows de André e Andresa, Orgulho Caipira (de Lagoinha), Flávia Borges, manifestações culturais como Moçambique de várias cidades, prova dos Três Tambores, encerrando com os shows, às 20 horas, com Banda Vale Som e Bruno & Yago e, às 21h30, Davi Villa (sertanejo universitário).*

*O domingo (20) será aberto com a chegada da cavalgada, seguida de missa sertaneja, às 11 horas, com Frei Laércio. Haverá ainda, apresentação de equoterapia, hipismo clássico e dança country. No palco, shows com orquestra de violas e violões Itaboaté, de Taubaté, Banda Trio Mato Grosso e, encerrando a festa, às 17h30, show com Caju e Castanha.*

*A organização do “2º Festival Tropeiro” é da Prefeitura de Pindamonhangaba, por meio da Secretaria de Desenvolvimento Econômico e Departamento de Turismo.*

Divulgação

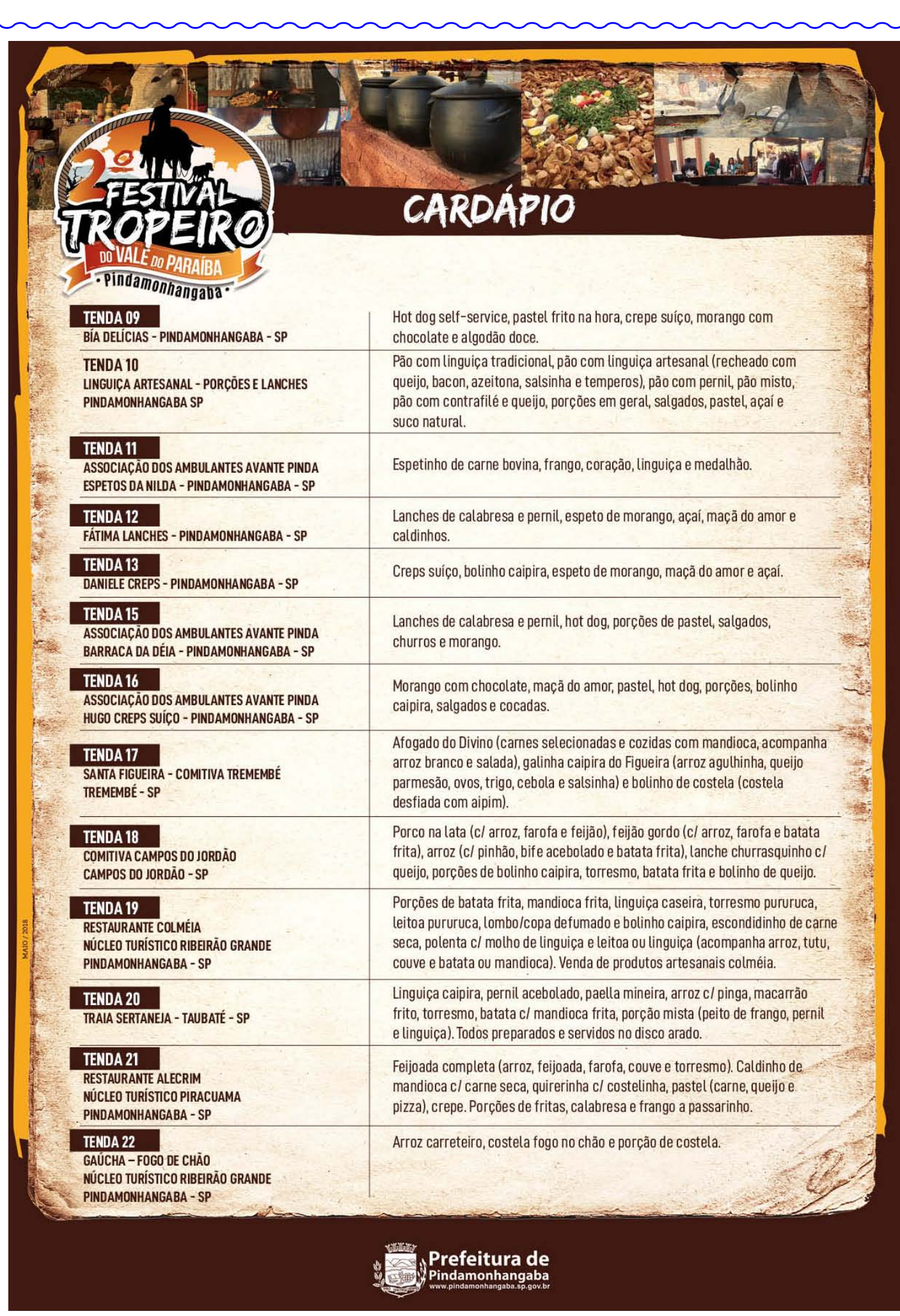


Divulgação

Divulgação

Divulgação

**PREFEITURA MUNICIPAL DE PINDAMONHANGABA**
**ESTADO DE SÃO PAULO**

DECRETO Nº 5.519, DE 25 DE ABRIL DE 2018.
Dispõe sobre declaração de utilidade pública, para fins de instituição de servidão administrativa, necessária à implantação das obras do Coletor Tronco Ponte Alta e Estação Elevatória de Esgoto, área de terreno situada neste Município de Pindamonhangaba, bairro Alvarenga, de propriedade de Sagrados Corações Sociedade Incorporadora SPE LTDA, a cargo da Companhia de Saneamento Básico do Estado de São Paulo – SABESP, e dá outras providências.
Dr. Isael Domingues, Prefeito do Município de Pindamonhangaba, usando das atribuições legais, e nos termos do art. 5º, letra "d", Decreto nº 3.365, de 21 de junho de 1941, e art. 6º, inciso VI, alínea "b" e "c" da Lei Orgânica Municipal de Pindamonhangaba, de 05/04/1990.

DECRETA:
Art. 1º Fica declarado de utilidade pública, para fins de instituição de servidão administrativa pela Companhia de Saneamento Básico do Estado de São Paulo - SABESP, por via amigável ou judicial, o imóvel caracterizado no parágrafo único deste artigo, constituído por área de 666,21 m² (seiscentos e sessenta e seis metros quadrados e vinte e um decímetros quadrados), área particular, necessária à implantação das obras do Coletor Tronco Ponte Alta e Estação Elevatória de Esgoto, o qual consta pertencer a Sagrados Corações Sociedade Incorporadora SPE LTDA.
Parágrafo único - A área de que trata este Decreto, inserida na Matrícula nº 48.034 do CRIA, possui as seguintes medidas e confrontações constantes da planta da SABESP desenho final nº 0157/2011-REP-R3 e respectivo memorial descritivo, a saber:
"faixa de terras em um terreno situado nesta cidade, com frente para a Rua Sagrados Corações, no Bairro do Alvarenga, Município de Pindamonhangaba, pertencente a matricula nº 48034 do CRIA de Pindamonhangaba, com a seguintes medidas e confrontações :- tem início no ponto "6", ponto este situado na margem esquerda do Ribeirão do Curtume, deste segue margeando o Ribeirão do Curtume, com rumo 65º 00' 10" NE numa extensão de 31,79 m ( trinta e um metros e setenta e nove centímetros ) até o ponto "7"; deste ponto segue com o rumo 70º 47' 18" NE numa extensão de 16,28 m ( dezesseis metros e vinte e oito centímetros ) até ponto "8"; deste ponto segue com o rumo 72º 08' 51" NE numa extensão de 25,26 m ( vinte e cinco metros e vinte e seis centímetros ) até o ponto "9"; deste ponto segue com o rumo 73º 03' 17" NE numa extensão de 28,74 m ( vinte e oito metros e setenta e quatro centímetros ) até o ponto "10", dividindo em todas essas extensões, do ponto "6" ao ponto "10" com o Ribeirão do Curtume e do outro lado do Ribeirão do Curtume com uma Sorte de Terras denominado "Campo Alegre" de propriedade da Fazenda do Estado de São Paulo , transcrições nºs 2.198 e 2.199 do Livro 3 – C; deste ponto segue com o rumo 15º 46' 29" NW numa extensão de 8,30 m ( oito metros e trinta centímetros ) até o ponto aqui designado "A"; do ponto "10" ao ponto "A" confrontando com a Rua Sagrados Corações; daí segue com o rumo 70º 20' 30" SW numa extensão de 79,59 m ( setenta e nove metros e cinquenta e nove centímetros) confrontando com área da mesma propriedade até o ponto aqui designado "B"; deste ponto segue com o rumo 58º 56' 22" SW numa extensão de 22,20 m ( vinte e dois metros e vinte centímetros ) confrontando com área da mesma propriedade até aqui o ponto designado "C", ponto este situado no alinhamento titulado ( ponto 5 – ponto 6 ) daí segue com o rumo 06º 04' 25" SE confrontando com Luiz Carlos Santos ( matricula nº 13.913 ) por 4,71 m ( quatro metros e setenta e um centímetros ) onde atinge o ponto inicial "6", fechado assim o perímetro e delimitando uma área de 666,21 m2 ( seiscentos e sessenta e seis metros quadrados e vinte e um decímetros quadrados)."
Art. 2º A SABESP poderá alegar urgência no processo judicial de instituição de servidão administrativa, para os fins do disposto no art. 15, do Decreto-Lei Federal nº 3.365, de 21 de junho de 1941, alterado pela Lei nº 2.786, de 21 de maio de 1956.
Art. 3º As despesas com a execução deste Decreto, correrão por conta de verba da Companhia de Saneamento Básico do Estado de São Paulo - SABESP.
Art. 4º Este decreto entrará em vigor na data de sua publicação, revogando-se as disposições em contrário.
Pindamonhangaba, 25 de abril de 2018.

**Isael Domingues**
**Prefeito Municipal**
**Marcela Franco Moreira Dias**
**Secretário de Infraestrutura e Planejamento**

Registrado e publicado na Secretaria de Negócios Jurídicos em 25 de abril de 2018.

**Anderson Plínio da Silva Alves**
**Secretário de Negócios Jurídicos**

**PREFEITURA MUNICIPAL DE PINDAMONHANGABA**
**PUBLICIDADE DOS PROCESSOS DE LICITAÇÃO**

***** LICITAÇÃO DESERTA *****

**PREGÃO Nº 051/2018 (PMP 10595/2018)**
A autoridade superior, face à manifestação do pregoeiro, considerou, em 03/05/2018, deserta a licitação supra, que cuida de "contratação de empresa para fornecimento de brindes personalizados – chaveiro de acrílico completo, com imagens representativas da cidade de Pindamonhangaba".

**PREGÃO REGISTRO DE PREÇO Nº 057/2018 (PMP 10677/2018)**
A autoridade superior, face à manifestação do pregoeiro, considerou, em 27/04/2018, deserta a licitação supra, que cuida de "contratação de empresa especializada na prestação de serviços, com profissional devidamente cadastrado e habilitado no Conselho Regional de Medicina Veterinária, com fornecimento de material e mão-de-obra na especialidade veterinária, para realização de cirurgia de pan-histerectomia ou orquiectomia de felinos e caninos do Município de Pindamonhangaba, mantendo a proporção do número de cirurgias em 10% de machos e 90% de fêmeas, pelo período de 12 (doze) meses".

***** HOMOLOGAÇÃO *****

**PREGÃO REGISTRO DE PREÇO Nº 033/2018 (PMP 7870/2018)**
A autoridade superior, com base na manifestação da Secretaria de Saúde e Assistência Social e parecer da Secretaria de Negócios Jurídicos, negou provimento ao recurso interposto pela empresa Medi House Ind. E Com. De Prod. Cirúrgicos e Hosp. EIRELI (proc 10559/2018), anulou, os itens 01, 02 e 03, e homologou, em 25/04/2018, e adjudicou a licitação supra, que cuida de "aquisição de materiais de enfermagem para as Unidades de Saúde do Município por um período de 12 meses", em favor das empresas, os itens (item-vl unit em R$): Centrovale Soluções para a Saúde EIRELI: 17-4,65; Fabrício de Ramos & Cia Ltda: 04-2,33; 10-6,37; 11-22,67; 12-22,67; Medi House Ind. E Com. De Prod. Cirúrgicos e Hosp. Ltda: 13-4,20; 19-1,05; Pontual Comercial Ltda: 03-10,30; 05-4,49; 06-2,44; 08-0,91; 16-0,71; Quality Medical Com. E Distribuidora de Medicamentos Ltda: 07-8,68; 09-0,22.

***** CONTRATO *****

**PREGÃO Nº 031/2018 (PMP 6790/2018)**
Foi firmado o contrato 045/2018, de 27/04/2018, para "aquisição de conjunto de colchões para ginástica artística", no valor total de 71.790,00, vigente por 12 meses, assinando pela contratante e como gestor do contrato o Sr Everton Chinaqui de Souza Lima, e pela contratada, empresa BR Mix Comércio e Serviços Ltda ME, o Sr Flávio Ferreira Costa.

***** ADITAMENTO *****

**PREGÃO Nº 016/2016 (PMP 5063/2016)**
Foi firmado o aditamento 01/2018, de 29/03/2018, ao contrato 070/2016, que cuida de "contratação de empresa especializada em dedetização, desratização, desinsetização, descupinização e limpeza de caixa d'água no Palacete da Palmeira Museu Histórico e Pedagógico Dom Pedro I e Dona Leopoldina, Palacete 10 de Julho – Centro de Memória Barão Homem de Mello", para prorrogação até 12/04/2019, assinando pela contratante o Sr Júlio César Augusto do Valle, e pela contratada, empresa AMB Tec Imunização Ltda ME, o Sr João Donizete Dorta.
Foi firmado o oaditamento 01/2018, de 06/04/2018, ao contrato 071/2016, que cuida de "contratação de empresa especializada em dedetização, desratização, desinsetização e limpeza de caixa d'água no Palacete da Palmeira Museu Histórico e Pedagógico Dom Pedro I e Dona Leopoldina, Palacete 10 de Julho – Centro de Memória Barão Homem de Mello", para prorrogação até 12/04/2019, e supressão de 24,5283%, passando o valor total para R$ 6.000,00, assinando pela contratante o Sr Júlio César Augusto do Valle, e pela contratada, empresa Carlos Roberto Machado ME, o Sr Carlos Roberto Machado.

***** ERRATA *****

**PREGÃO REGISTRO DE PREÇO 037/2018 (PMP 7891/2018)**
Na publicação do dia 17/04/2018, p. 04, desta Tribuna do Norte, da homologação da licitação supra, que cuida de "aquisição de polpa de fruta congelada para atendimento à alimentação escolar, conforme termo de referência", onde se leu: "homologou, em 09/03/2018", leia-se corretamente: "homologou, em 09/04/2018".

SECRETARIA DE ESTADO DOS NEGÓCIOS DE SEGURANÇA PÚBLICA

POLICIA CIVIL DO ESTADO DE SÃO PAULO
DEINTER 1 – Dr. Waldy Simonetti – São Jose dos Campos
DELEGACIA SECCIONAL DE POLÍCIA DE TAUBATÉ
DELEGACIA DE POLICIA DEFESA DA MULHER DE PINDAMONHANGABA

**EDITAL nº 001/DDM/2018**

A Sra. Dra. MARIA ELISABETE BASSI
Delegada de Polícia Titular da Delegacia de Polícia de Defesa da Mulher de Pindamonhangaba, no uso e gozo de suas atribuições legais, etc...

FAZ SABER AO PÚBLICO EM GERAL QUE, usando de suas atribuições legais, que lhe conferem o Art. 27, inciso II do Decreto nº 44.448 de 24/11/1999 e Resolução SSP-46 de 21/12/1970, o Exmo. Sr. Dr. JOSE ANTONIO DE PAIVA GONÇALVES, Digníssimo Delegado Seccional de Polícia de Taubaté-SP, realizará no próximo dia 14 de junho de 2018 às 10:00 hs., nesta Delegacia de Polícia de Defesa da Mulher, CORREIÇÃO ORDINÁRIA E PERIÓDICA, referente ao PRIMEIRO SEMESTRE do corrente ano. Ficam, pois, convidados todos os funcionários sujeitos a fiscalização correicional e demais pessoas interessadas, as quais poderão apresentar queixas, reclamações e sugestões atinentes ao serviço policial e/ou administrativos prestados por esta repartição policial. E, para que chegue ao conhecimento de todos e ninguém possa alegar ignorância, foi expedido o presente Edital, que será publicado e afixado na forma da Lei. Dado e passado nesta cidade e Comarca de Pindamonhangaba aos 13 de abril de 2018. Eu, HUGO LUCENA ZAIDAN GRANJA, Escrivão de Polícia que o digitei.

REGISTRE-SE e CUMPRA-SE.

Dra. MARIA ELISABETE BASSI
Delegada de Polícia

**TRIBUNAL DE JUSTIÇA DO ESTADO DE SÃO PAULO**
COMARCA DE PINDAMONHANGABA
FORO DE PINDAMONHANGABA
SEF - SETOR DE EXECUÇÕES FISCAIS
Praça Desembargador Eduardo de Campos Maia, 99, ., Centro - CEP 12401-900, Fone: (12) 36431481, Pindamonhangaba-SP - E-mail: pindasef@tjsp.jus.br
**Horário de Atendimento ao Público: das 12h30min às19h00min**

**EDITAL DE CITAÇÃO DAS EMPRESAS**

| | |
|---|---|
| Processo Digital nº: | **1501167-79.2015.8.26.0445** |
| Classe: Assunto: | **Execução Fiscal - Dívida Ativa** |
| Exeqüente: | **Prefeitura Municipal de Pindamonhangaba** |
| Executado: | **Vanderlei Malaco Bueno** |

**EDITAL DE CITAÇÃO, COM PRAZO DE 30 DIAS**.

O(A) MM. Juiz(a) de Direito da SEF - Setor de Execuções Fiscais, do Foro de Pindamonhangaba, Estado de São Paulo, Dr(a). Cláudia Calles Novellino Ballestero, na forma da Lei, etc.

**FAZ SABER** aos que virem ou tomarem conhecimento do presente edital de CITAÇÃO DA(S) EMPRESA(S) ABAIXO RELACIONADA(S), expedido com prazo de **30** dias úteis, que, por este Juízo e respectivo Cartório, processa(m)-se a(s) Execução(ões) Fiscal(is) que lhe(s) move Prefeitura Municipal de Pindamonhangaba, para cobrança de dívidas provenientes de **Dívida Ativa**. Encontrando-se a(s) executada(s) relacionada(s) em lugar incerto e não sabido, foi determinada a **CITAÇÃO** da(s) mesma(s), por edital, por intermédio do qual FICA(M) CITADAS(S) de seu inteiro teor para, no prazo de **05 (cinco) dias úteis**, pagar(em) o(s) débito(s) apontado(s) na(s) C.D.A., acrescido(s) dos encargos legais nela(s) especificados, juros de mora, correção monetária e honorários advocatícios, custas e despesas judiciais, ou garantir a execução na forma do disposto no artigo 9º da Lei 6.830/80, sob pena de serem penhorados bens suficientes para satisfação do débito.

**Executada: Vanderlei Malaco Bueno**
**Documentos da Executada: CPF: 077.923.338-76, OAB: 192347/SP, RG: 11.756.616**
**Execução Fiscal nº: 1501167-79.2015.8.26.0445**
**Classe – Assunto: Execução Fiscal - Dívida Ativa**
**Data da Inscrição: 27/11/2015**
**Nº da Inscrição no Registro da Dívida Ativa: NE351203037000**
**Valor da Dívida: R$ 1.074,38**

**NADA MAIS**. Dado e passado nesta cidade de Pindamonhangaba, aos 28 de novembro de 2017.

**DOCUMENTO ASSINADO DIGITALMENTE NOS TERMOS DA LEI 11.419/2006, CONFORME IMPRESSÃO À MARGEM DIREITA**

Este documento é cópia do original, assinado digitalmente por CLAUDIA CALLES NOVELLINO BALLESTERO, liberado nos autos em 09/01/2018 às 18:25 .
Para conferir o original, acesse o site https://esaj.tjsp.jus.br/pastadigital/pg/abrirConferenciaDocumento.do, informe o processo 1501167-79.2015.8.26.0445 e código 33AFB61.

**PREFEITURA MUNICIPAL DE PINDAMONHANGABA**
**EDITAL DE NOTIFICAÇÃO**
**CONTROLE 093/18 - CALÇADA**
A Prefeitura Municipal de Pindamonhangaba notifica o Sr. (a) FERNANDO GOMES, responsável pelo imóvel, situado a Rua FREDERICO ANTONIO TEIXEIRA SOUTO, s/nº, Bairro MOMBAÇA I , inscrito no município sob a sigla SO110603006000, quadra 29 , lote 933 , para que efetue a construção de calçada do referido imóvel no prazo de 90 dias a contar da data desta publicação. Em atendimento e conformidade com o Artigo 116º da Lei 1.411 de 10/10/1974 c/c artigo 1º, Inciso III da Lei 3815/01.
Obs.: Artigo 118 – Se a exigência da Administração Municipal não for cumprida, os serviços de que trata o artigo anterior serão executados pela Prefeitura que cobrará os custos do trabalho efetuado. ATUALIZAR AS INFORMAÇÕES CADASTRAIS JUNTO AO SETOR DE IMOBILIÁRIO, CADASTRO FISICO.

**João Henrique Ferrari Gontijo**
**Diretor de Administração**

**PREFEITURA MUNICIPAL DE PINDAMONHANGABA**
**EDITAL DE NOTIFICAÇÃO**
**CONTROLE 094/18 - LIMPEZA**
A Prefeitura Municipal de Pindamonhangaba notifica o (Proprietário) Sr.(a) FERNANDO GOMES, responsável pelo imóvel situado a Rua FREDERICO ANTONIO TEIXEIRA SOUTO , s/nr. – Bairro MOMBAÇA , inscrito no município sob a sigla SO110603006000, quadra 29 , lote 933, para que efetue a limpeza do referido imóvel e a retirada dos materiais/entulhos do mesmo, no prazo de 07 dias uteis a contar da data desta publicação. Em atendimento e conformidade com o artigo 32º da Lei 1.411 de 10/10/1974 c/c artigo 1º da Lei 2490 de 06/11/1990, alterada pela Lei 5379 de 26/04/2012 artigo 1º item I. Realizar atualização do cadastro do imóvel é de responsabilidade do contribuinte proprietário, conforme divulgado na Tribuna do Norte de 29/outubro/2015.

**João Henrique Ferrari Gontijo**
**Diretor de Administração**

**PREFEITURA MUNICIPAL DE PINDAMONHANGABA**
**EDITAL DE NOTIFICAÇÃO**
**CONTROLE 095/18 - CALÇADA**

A Prefeitura Municipal de Pindamonhangaba notifica o Sr. (a) SERGIO BERNARDO DA SILVA, responsável pelo imóvel, situado a Rua FREDERICO ANTONIO TEIXEIRA SOUTO, s/nº, Bairro MOMBAÇA , inscrito no município sob a sigla SO110604023000, quadra 30 , lote 952 , para que efetue a construção de calçada do referido imóvel no prazo de 90 dias a contar da data desta publicação. Em atendimento e conformidade com o Artigo 116º da Lei 1.411 de 10/10/1974 c/c artigo 1º, Inciso III da Lei 3815/01.
Obs.: Artigo 118 – Se a exigência da Administração Municipal não for cumprida, os serviços de que trata o artigo anterior serão executados pela Prefeitura que cobrará os custos do trabalho efetuado. ATUALIZAR AS INFORMAÇÕES CADASTRAIS JUNTO AO SETOR DE IMOBILIÁRIO, CADASTRO FISICO.

**João Henrique Ferrari Gontijo**
**Diretor de Administração**

**PREFEITURA MUNICIPAL DE PINDAMONHANGABA**
**EDITAL DE NOTIFICAÇÃO**
**CONTROLE 096/18 - CALÇADA**

A Prefeitura Municipal de Pindamonhangaba notifica o Sr. (a) LUIZ OTÁVIO MARCONDES DE SOUZA, responsável pelo imóvel, situado a Rua CACHOEIRA DE MINAS, s/nº, Bairro JD MARIANA , inscrito no município sob a sigla SO111024011000, quadra 24 , lote 05 , para que efetue a construção de calçada do referido imóvel no prazo de 90 dias a contar da data desta publicação. Em atendimento e conformidade com o Artigo 116º da Lei 1.411 de 10/10/1974 c/c artigo 1º, Inciso III da Lei 3815/01.
Obs.: Artigo 118 – Se a exigência da Administração Municipal não for cumprida, os serviços de que trata o artigo anterior serão executados pela Prefeitura que cobrará os custos do trabalho efetuado. ATUALIZAR AS INFORMAÇÕES CADASTRAIS JUNTO AO SETOR DE IMOBILIÁRIO, CADASTRO FISICO.

**João Henrique Ferrari Gontijo**
**Diretor de Administração**

**PREFEITURA MUNICIPAL DE PINDAMONHANGABA**
**EDITAL DE NOTIFICAÇÃO**
**CONTROLE 091/18 - LIMPEZA**
A Prefeitura Municipal de Pindamonhangaba notifica o (Proprietário) Sr.(a) ANA EMILIA DE OLIVEIRA, responsável pelo imóvel situado a Rua RAPHAEL FERRARI , s/nr. – Bairro JD MARIANA , inscrito no município sob a sigla SO111021001000, quadra 21 , lote 01, para que efetue a limpeza do referido imóvel e a retirada dos materiais/entulhos do mesmo, no prazo de 07 dias uteis a contar da data desta publicação. Em atendimento e conformidade com o artigo 32º da Lei 1.411 de 10/10/1974 c/c artigo 1º da Lei 2490 de 06/11/1990, alterada pela Lei 5379 de 26/04/2012 artigo 1º item I. Realizar atualização do cadastro do imóvel é de responsabilidade do contribuinte proprietário, conforme divulgado na Tribuna do Norte de 29/outubro/2015.

**João Henrique Ferrari Gontijo**
**Diretor de Administração**

**PREFEITURA MUNICIPAL DE PINDAMONHANGABA**
**EDITAL DE NOTIFICAÇÃO**
**CONTROLE 092/18 - CALÇADA**

A Prefeitura Municipal de Pindamonhangaba notifica o Sr. (a) ANA EMILIA DE OLIVEIRA, responsável pelo imóvel, situado a Rua RAPHAEL FERRARI, s/nº, Bairro MOMBAÇA I , inscrito no município sob a sigla SO111021001000, quadra 21 , lote 01 , para que efetue a construção de calçada do referido imóvel no prazo de 90 dias a contar da data desta publicação. Em atendimento e conformidade com o Artigo 116º da Lei 1.411 de 10/10/1974 c/c artigo 1º, Inciso III da Lei 3815/01.
Obs.: Artigo 118 – Se a exigência da Administração Municipal não for cumprida, os serviços de que trata o artigo anterior serão executados pela Prefeitura que cobrará os custos do trabalho efetuado. ATUALIZAR AS INFORMAÇÕES CADASTRAIS JUNTO AO SETOR DE IMOBILIÁRIO, **CADASTRO FISICO.**

**João Henrique Ferrari Gontijo**
**Diretor de Administração**

**PREFEITURA MUNICIPAL DE PINDAMONHANGABA**
**EDITAL DE NOTIFICAÇÃO**
**CONTROLE 097/18 - LIMPEZA**

A Prefeitura Municipal de Pindamonhangaba notifica o (Proprietário) Sr.(a) LUIZ OTAVIO MARCONDES DE SOUZA, responsável pelo imóvel situado a Rua CACHOEIRA DE MINAS, s/nr. – Bairro MOMBAÇA , inscrito no município sob a sigla SO111024011000, quadra 24 , lote 05, para que efetue a limpeza do referido imóvel e a retirada dos materiais/entulhos do mesmo, no prazo de 07 dias uteis a contar da data desta publicação. Em atendimento e conformidade com o artigo 32º da Lei 1.411 de 10/10/1974 c/c artigo 1º da Lei 2490 de 06/11/1990, alterada pela Lei 5379 de 26/04/2012 artigo 1º item I. Realizar atualização do cadastro do imóvel é de responsabilidade do contribuinte proprietário, conforme divulgado na Tribuna do Norte de 29/outubro/2015.

**João Henrique Ferrari Gontijo**
**Diretor de Administração**

SECRETARIA DE ESTADO DOS NEGÓCIOS DA SEGURANÇA PÚBLICA
*POLÍCIA CIVIL DO ESTADO DE SÃO PAULO*
DEPARTAMENTO DE POLÍCIA JUDICIÁRIA DE SÃO PAULO INTERIOR
**DEINTER 1 – SÃO JOSÉ DOS CAMPOS**
DELEGACIA SECCIONAL DE POLÍCIA DE TAUBATÉ-SP
**Primeiro Distrito Policial de Pindamonhangaba-SP**

**E D I T A L N.º 001 / M/ 2018**

**A Sra. Dra. Renata do Carmo Lourenço Costilhas, Delegada de Polícia Titular do 1º Distrito Policial de Pindamonhangaba, na forma da lei, etc...**

**FAZ SABER QUE,** nos termos do artigo 27, inciso III, do Decreto n.º 44.448, de 24 de novembro de 1999 e Resolução SSP 46, de 21 de dezembro de 1970, que se procederá A Correição Ordinária e Periódica, pelo ***Sr. Dr. JOSÉ ANTONIO DE PAIVA GONÇALVES***, Delegado de Polícia Seccional de Taubaté- SP, referente ao primeiro semestre do corrente ano, no Primeiro Distrito Policial de Pindamonhangaba - SP no dia **07/06/2018 às 10:00 horas** , para o qual ficam convocados desde já Autoridades, funcionários e ao povo em geral, a prestação de reclamações, sugestões e queixas. Proceda-se a transcrição para divulgação nos respectivos órgãos de imprensa.

**REGISTRE-SE e CUMPRA-SE.**

Pindamonhangaba, 16 de Maio de 2018.

***Renata do Carmo Lourenço Costilhas***
**Delegada de Polícia Titular**

OFICIAL DE REGISTRO DE IMÓVEIS, TÍTULOS E DOCUMENTOS E CIVIL DE PESSOAS JURÍDICAS, DA COMARCA DE PINDAMONHANGABA, ESTADO DE SÃO PAULO
C.R.I.A
Pindamonhangaba - SP

**EDITAL PARA CHAMAMENTO DE CONFRONTANTES EM PROCESSO DE RETIFICAÇÃO DE MEDIDAS DO IMÓVEL OBJETO DA MATRÍCULA Nº 18.658**

OVIDIO PEDROSA JUNIOR, OFICIAL DO REGISTRO DE IMÓVEIS DESTA COMARCA, NA FORMA DA LEI,

*FAZ SABER* aos confrontantes **ALFREDO ABÍLIO FLORES, JOÃO PIRES DE PAULA e s/m GERALDA PEREIRA DE PAULA e AVELINO FERREIRA BARBOSA**, que ***Marina dos Santos***, portadora do RG n° 18.039.336-4-SSP/SP, ***APRESENTOU***, nesta Serventia, os documentos necessários e exigidos pelo § 1º, do inciso II, do artigo 213, da Lei nº 6.015/1973, c/c item 138 e seguintes do Capítulo XX, das NSCGJ, **para a averbação de RETIFICAÇÃO DE MEDIDAS do imóvel objeto da matrícula nº 18.658.** O imóvel retificando situa-se na Rua Juó Bananere n° 342, cadastro **SE-11-16-13-002-00**. E para que chegue ao conhecimento de todos, expediu-se o presente edital que será publicado em jornal, por dois (02) dias, **podendo a pretensão ser impugnada no Cartório de Registro de Imóveis desta Comarca, situado na Avenida Albuquerque Lins nº 518, no prazo de 15 dias, contados da data da primeira publicação**.

Pindamonhangaba, 19 de abril de 2018.

Ovidio Pedrosa Junior
Oficial Registrador

Avenida Albuquerque Lins, 518 - São Benedito - CEP 12410-030 - Pindamonhangaba - SP
Telefone: (12) 3642-1416 - e-mail: cria.pinda@gmail.com

**PREFEITURA MUNICIPAL DE PINDAMONHANGABA**
**ESTADO DE SÃO PAULO**

PORTARIA GERAL Nº 5.014, DE 15 DE MAIO DE 2018.

Isael Domingues, Prefeito do Município de Pindamonhangaba, no uso de suas atribuições legais e de acordo com a Lei nº 4.750, de 14.01.08, em seu artigo 3º,

R E S O L V E :
Art. 1º. N O M E A R, os senhores abaixo, para constituírem o CONSELHO MUNICIPAL DE PARTICIPAÇÃO E DESENVOLVIMENTO DA COMUNIDADE NEGRA, biênio 2018/2020, a saber:

I - REPRESENTANTES DO GOVERNO MUNICIPAL:

a) Titular : Rodrigo de Souza Godoy
Suplente : Nécio Pereira da Silva

b) Titular : Alexandre Silva da Silva
Suplente : Gabriela da Silva Nascimento

c) Titular : Sandra Maria Cândido Monteiro
Suplente : Érika Fernanda Cândido Pinto

d) Titular : Rogéria de Fátima do Nascimento Braga
Suplente : Maria José Otácílio

e) Titular : Fabrizio Macchia Rezende
Suplente : Ivan Luís de Oliveira

f) Titular : Andrea Lourenço Rodrigues Sobrinho
Suplente : Thiago Catanazaro Ribeiro

II – REPRESENTANTES DA SOCIEDADE CIVIL

a) Titulares : Antonio Rogério Lemes de Souza
Suplente: Daniela Barbosa Miranda da Silva

b) Titulares : Maria Solange Lobo
Suplente: Regina Celia Evangelista dos Santos

c) Titulares : Theise Cory Maitri Lobo
Suplente: Sônia Cristina Urbano Rosa

d) Titulares : Benedito Sergio Irineu
Suplente: Célio Lopes de Souza

e) Titulares : Wilton Fabrício Aquino Oliveira Martins
Suplente: Natanael Marcello Machado Guimarães
f) Titulares : Carlito Lima dos Santos Filho
Suplente: Maria do Carmo Vaz Luz

g) Titulares : João Carlos de Brito Landolffi
Suplente: Giovani Salgado Rodrigues Romão

h) Titulares : Maria Aparecida de Oliveira Silva
Suplente: Dirlene A. de Mello

i) Titulares : Fernando de Oliveira
Suplente: Julielton Modesto de Araujo Bottaro

j) Titulares : Suzeni Aparecida Ferreira
Suplente: Camilo de Léles Fernandes

Art. 2º. O mandato dos membros do Conselho será de 02 (dois) anos.

Art. 3º. Esta portaria entra em vigor na data de sua publicação.

Pindamonhangaba, 15 de maio de 2018.

**Isael Domingues**
**Prefeito Municipal**
**Fabiano Vanone**
**Secretário de Gabinete**

Registrada e publicada na Secretaria de Municipal de Negócios Jurídicos em 15 de maio de 2018.

**Anderson Plínio da Silva Alves**
**Secretário de Negócios Jurídicos**

**CONSELHO MUNICIPAL DE ASSISTÊNCIA SOCIAL**

**RESOLUÇÃO Nº 58, DE 11 DE ABRIL DE 2018.**

**RETIFICAÇÃO DA RESULUÇÃO Nº 57, PARA INCLUSÃO DE VALOR NA EXECUÇÃO FINANCEIRA DOS RECURSOS FEDERAIS/IGD-M/PBF (CADASTRO ÚNICO E PROGRAMA BOLSA FAMÍLIA) - ANO 2018.**

O Conselho Municipal de Assistência Social, no uso de suas atribuições, de acordo com a Lei Municipal nº 6.043, de 19 de julho de 2017,
Considerando deliberação da 3ª Reunião Extraordinária de 2018, ocorrida em 11 de abril de 2018,
Considerando que os recursos do IGD-M/PBF devem ser aplicados em atividades relacionadas à Gestão do Cadastro Único e Bolsa Família, especificamente no que tange nas estratégias do acompanhamento das condicionalidades, inclusões e revisões cadastrais *in loco,*
Considerando a intenção de aplicação apresentada pelo Gestor do Cadastro Único para os recursos do superávit de anos anteriores – IGD-M/PBF,
Considerando a necessidade de retificar a Resolução nº 57/2017, para incluir à prestação de contas já apresentada ao conselho o valor de R$ 31.000,00,

***RESOLVE:***

Art. 1º - Declarar que aprovou inclusão do valor de R$ 31.000,00 (trinta e um mil reais) à execução financeira dos recursos federais IGD-M/PBF, conforme planilha abaixo, para a implementação dos serviços do Sistema Único de Assistência Social - SUAS.

| TIPO | VALOR ESTIMADO – R$ |
|---|---|
| **Materiais Permanentes** | **10.000,00** |
| **Pagamento de Locação** | **5.000,00** |
| **Capacitação de Conselheiros** | **11.000,00** |
| **Material Consumo** | **5.000,00** |
| **TOTAL – R$** | **31.000,00** |

Art. 2º - Esta Resolução entra em vigor a partir de sua aprovação, revogadas as disposições em contrário.

Pindamonhangaba, 11 de abril de 2018.

Amauri Monteiro
Presidente

FAEP FUNDO DE APOIO ESPORTIVO PINDAMONHANGABA

**FUNDO DE APOIO ESPORTIVO DE PINDAMONHANGABA**
**Lei Municipal 4.344 de 09 de novembro de 2005**
**Alterada pela Lei Municipal 4.899 de 16 de janeiro de 2009**

SEMELP Secretaria Municipal de Esportes e Lazer de Pindamonhangaba

**CONVOCAÇÃO – 6ª REUNIÃO ORDINÁRIA**

**CONSELHO DIRETOR DO FAEP**

Ficam os senhores conselheiros do Fundo de Apoio Esportivo de Pindamonhangaba convocados a comparecer, na data e local abaixo, para realização da 5ª reunião ordinária, cuja pauta vem a seguir:

**Pauta:**

- Leitura e aprovação da ata anterior;
- Aprovação dos recursos utilizados para as bolsas auxilio dos atletas, conforme distribuição de valores nas modalidades e ranking, do mês de junho.

**Dia: 23/05/2018**

**Horário: 15h30 minutos**

**Local: Centro Esportivo "João do Pulo"**

**Professor Everton Chinaqui de Souza Lima**

**Presidente do FAEP**

# Esportes

# Pinda bate São José no futebol e no futsal e está na final dos “Abertos”

Os times de futebol e de futsal de Pindamonhangaba superaram São José dos Campos na fase final regional dos “Jogos Abertos” da Juventude esta semana e estão classificados para a fase estadual.

Na quarta-feira (16), a equipe de futebol de Pinda obteve a classificação nos pênaltis contra São José dos Campos. No tempo normal a partida terminou empatada em 1 a 1 e nas penalidades prevaleceu a frieza dos atletas de Pinda, sobretudo do goleiro Ítalo, que defendeu duas cobranças e despachou os adversários.

Na terça-feira (15), o time de futsal, treinado por Lucas Torão e auxiliado por “Cajú” e Silvinho, já havia vencido os joseenses por 7 a 6 - em um jogo eletrizante, que agitou o público no ginásio da Associação Atlética Ferroviária.

A equipe de futsal de Pindamonhangaba é formada por Luan, João Paulo, João Vitor, Renan, William, Luiz Felipe, Mateus, Robson, Luis Henrique, João Vitor Moura, Igor, Brenno, Luis Guilherme, Matheus Ortega. O congresso que definirá os detalhes da fase final estadual acontece dia 25 deste mês. As próximas partidas vão acontecer entre o final de maio e o mês de junho.

Divulgação

**Equipe de futebol venceu São José dos Campos nos pênaltis**

Divulgação

**Meninos do futsal são treinados por Lucas Tigrão, “Caju” e Silvinho**

## AGENDA DE COMPETIÇÕES ESPORTIVAS

***Sexta-feira (18)***

***Evento:*** *Copa Escola de Esporte - Futsal*
***Local:*** *Ginásio do Araretama - Período da manhã*
*Ginásio do Cidade Nova - Período da tarde*

***Evento:*** *Campeonato Brasileiro de Atletismo Sub 18*
***Local:*** *Recife*

***Evento:*** *Festival CBDA Correios Sudeste de Natação Mirim e Petiz*
***Local:*** *Guaratinguetá*

***SÁBADO (19)***

***Evento:*** *Torneio Melhor Idade*
***Locais:*** *‘João do Pulo’, ‘Juca Moreira’ e CT Luis Caloi.*
***Horário:*** *A partir das 8 horas*

***Evento:*** *Etapa Liga Vale de Tae Kwon Do*
***Local:*** *Ginásio Quadra Coberta*
***Horário:*** *A partir das 9 horas*

***Evento:*** *Campeonato Brasileiro de Atletismo Sub 18*
***Local:*** *Recife*

***Evento:*** *Festival CBDA Correios Sudeste de Natação Mirim e Petiz*
***Local:*** *Guaratinguetá*

***Evento:*** *Campeonato Paulista de Judô - Fase Inter Regional - Classes Sub 11 e Sub 13*
***Local:*** *São José dos Campos*

***Evento:*** *II Etapa Categorias Pré Infantil e Infantil - Liga Intermunicipal de Ginástica Artística*
***Local:*** *Indaiatuba*

***Evento:*** *Liga Paulista de Basquetebol - Sub 16 Masculino Pindamonhangaba x Poá*
***Local:*** *Poá*

***DOMINGO (20)***

***Evento:*** *Campeonato Brasileiro de Atletismo Sub 18*
***Local:*** *Recife*

***Evento:*** *Festival CBDA Correios Sudeste de Natação Mirim e Petiz*
***Local:*** *Guaratinguetá*

***Evento:*** *II Etapa Categorias Pré Infantil e Infantil - Liga Intermunicipal de Ginástica Artística*
***Local:*** *Indaiatuba*

***Evento:*** *Campeonato Paulista de Malha*
***Local:*** *Guaratinguetá*
***Responsável:*** *Luis Antonio Soares*

***Evento:*** *II Etapa Desafio da Natureza - Mountain Bike*
***Local:*** *Cachoeira Paulista*

# *Natação avança nos “Jogos Abertos da Juventude”*

COLABOROU COM O TEXTO:
BRUNA SILVA

***

A equipe de natação da Secretaria de Esportes de Pindamonhangaba obteve, no último dia 12, resultados positivos na fase regional dos “Jogos Abertos da Juventude”, em Jacareí.

Com estes resultados, os atletas da Semelp se classificaram para a fase final dos Jogos, que será realizada em Franca, no dia 27 de maio.

O atleta José Rubens Bertolino irá nadar 50m livre e 100m borboleta, além da equipe ter conquistado classificação no revezamento masculino 4x100 livre e 4x100m 4 estilos e revezamento feminino 4x100 4 estilos.

Divulgação

**Equipe de Natação com o técnico Luiz Carlos Lúcio**

# Sociais

**FOTOS:** ARQUIVO PESSOAL

### Muito sucesso

*Para a aniversariante do dia 14 de maio, Patrícia Ribeiro. Seus colegas da faculdade de Jornalismo desejam muitas vitórias no futuro iluminado que está a sua frente.*

### Dia de poeta-trovador!

*Dezoito de maio também é dia de poeta. Data em que aniversaria o escritor (poeta, trovador, cronista e contista) Maurício Cavalheiro (na foto, com a namorada Denise). Familiares, amigos e colegas o cumprimentam desejando-lhe muita saúde e paz. Cumprimentos especiais dos companheiros literatos (APL e UBT) e deste jornal, no qual é colaborador escrevendo a coluna 'Proseando'.*

### Feliz Aniversário

*Parabéns para Vera Flores, aniversariante do dia 12 de maio. Recebe o abraço dos filhos Ricardo, Fernando e Fabrício (com ela na foto), demais familiares e amigos. Felicidade!*

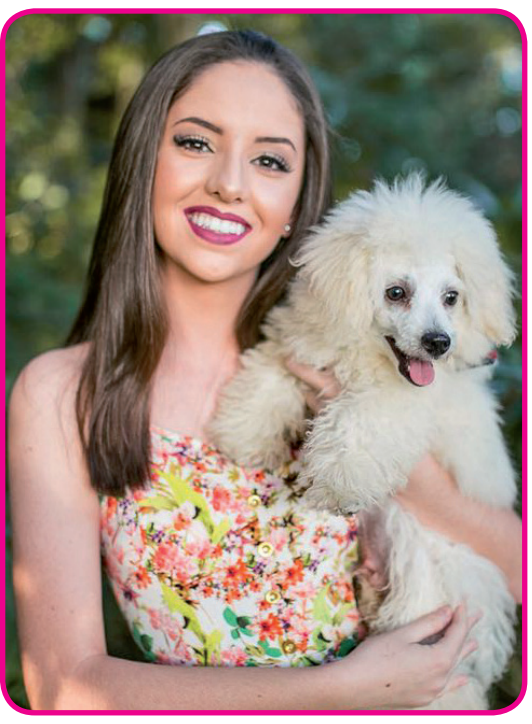

### Quinze Anos!!!

*Toda a felicidade para Duda Flores, que comemorou seus 15 anos no dia 13 de maio, recebendo o carinho dos pais Ricardo e Daniela, familiares e amigos. Na foto, com o cãozinho Scooby. Parabéns!*

### Tudo de bom!

*Para o Guarda Municipal Jonathas, aniversariante do dia 17 de maio. Ele recebe todo o carinho e votos de felicidades dos colegas de trabalho e dos familiares, principalmente da esposa Letícia e dos filhos Jonathas Jr. e Sarah.*

### Bênçãos infinitas

*Para a fotógrafa e empresária Patrícia Morais, que completará mais um ano de vida no dia 20 de maio. Ela recebe os cumprimentos dos filhos Bruna e João, dos pais José Antônio e Maria Eunice, de toda a sua família e amigos.*

### Alegria, alegria

*Heitor Nerosi (de boné) completou sete aninhos de vida no dia 16 de maio. Seus pais David e Tássia Nerosi e seu irmão Miguel desejam muita luz e alegria para o pequeno Heitor.*

### Príncipe!

*Felicidades para o pequeno príncipe Diego, que comemorou seus 7 aninhos de vida no dia 11 de maio, ao lado da mamãe Celina e do irmão Lucas (foto).*

### Muita luz

*Para a supermãe e avó Élide Wenzel (no centro da foto). Seus filhos Aline, Marcela, Rafael e João Wenzel, seus amigos e todos os seus familiares desejam bênçãos sem fim, alegria e muita luz.*

### Felicidade e muita saúde!

**Comemorou mais um ano de vida o senhor Alcebíades Martins Randes, provavelmente um dos mais antigos e assíduos leitores do jornal Tribuna do Norte!**

*Parabéns!*

*Para Lúcia Helena Ferreira de Sousa Gomes, que acaba de completar 17 anos! Seu pai Luiz Carlos dos Santos Gomes, sua mãe Franciane, sua irmã Gabi e sua avó Maria Helena lhe desejam uma vida cheia de alegria.*

### Parabéns Nicinha!

*Muita saúde, paz e sabedoria para Maria Eunice Carvalho Bleck, aniversariante do dia 18 de maio. Nicinha, assim conhecida por familiares, amigos e colegas, é carinhosamente parabenizada pela data. À aniversariante, os cumprimentos também dos colegas de prefeitura, onde se aposentou atuando no Departamento Pessoal.*