Tribuna do Norte

FUNDAÇÃO DR. JOÃO ROMEIRO

Ano 137 | Edição 9.106

PINDAMONHANGABA | TERÇA-FEIRA | 19 DE JUNHO DE 2018

Interessados em participar da "Corrida Pinda" devem se cadastrar pelo site

A "Corrida Pinda 2018" é uma das principais atrações das comemorações dos 313 anos da cidade. Será realizada no dia 15 de julho e as inscrições terão início no dia 2 de julho. Mas antes de se inscrever, é preciso se cadastrar no site aberto desde segunda-feira (18).

PÁGINA 5

Unidade de Saúde do "Bem Viver" inicia atendimentos

Desde a segunda-feira (18), a Unidade Básica de Saúde "Enfermeira Rosângela Maria Pires" começou o atendimento aos moradores do empreendimento residencial "Bem Viver", no Araretama.

PÁGINA 3

Divulgação

A cerimônia de inauguração foi no último sábado (16) e contou com a presença da comunidade e representantes da prefeitura

"FESTIVAL JUNINO" ABRE COMEMORAÇÕES DOS 313 ANOS DA CIDADE

PÁGINA 5

PREFEITURA ATENDERÁ EM HORÁRIO ESPECIAL NOS DIAS DE JOGOS DO BRASIL

PÁGINA 3

PREVISÃO DO TEMPO
PINDAMONHANGABA

13º | 25º

UV 10

VARIAÇÃO DE NEBULOSIDADE

Fonte CPTEC/INPE

FIQUE EM DIA
COM A SUA CIDADE

OPORTUNIDADE DE QUITAR SUA **DÍVIDA ATIVA** COM O MUNICÍPIO.

PARCELE EM ATÉ

60x*

*PARCELAMENTO EM ATÉ 60X COM JUROS

VÁLIDO PARA DÍVIDA ATIVA COM IPTU, ISSQN, ALVARÁS E TAXAS.
EVITE QUE SEU NOME SEJA NEGATIVADO

Prefeitura de Pindamonhangaba
www.pindamonhangaba.sp.gov.br

EDITORIAL

Ela está chegando...

Como acontece todos os anos, a "Corrida Pinda" será uma das principais atrações das comemorações dos 313 anos de emancipação político-administrativa da cidade.

Tradicional evento do calendário esportivo regional, a competição figura-se como uma das maiores provas do País com inscrição gratuita e grande adesão de participantes. Uma de suas características marcantes é a participação de famílias inteiras – que vêem o evento como esporte, lazer e integração.

Marcada para o dia 15 de julho, com largada e chegada no Parque da Cidade, a "Corrida Pinda" é realizada por meio de uma parceria entre a Prefeitura de Pindamonhangaba e a empresa Tenaris Confab.

As inscrições terão início no dia 2 de julho, somente pelo site da prefeitura.

A grande novidade desta corrida é que após a chegada dos participantes no Parque da Cidade, haverá transmissão da final da "Copa do Mundo" no telão, seguida por show com a Banda Estrambelhados, Juca Teles e Bloco do Saci.

Empresa intensifica atividades de combate a incêndios florestais na região

A Fibria, produtora de celulose de eucalipto a partir de florestas plantadas, tem intensificado os trabalhos estratégicos de combate a incêndios nas suas áreas florestais na região do Vale do Paraíba.

Somente em 2017, a brigada da Fibria registrou 159 ocorrências de focos de incêndio, quase o dobro de 2016. O número acompanhou a tendência nacional – em 2017 o Inpe (Instituto Nacional de Pesquisas Espaciais) registrou recorde de mais de 272 mil incêndios no país, número que também representa duas vezes a quantidade do ano anterior.

Para mitigar esses efeitos, a empresa possui um plano de proteção florestal corporativo e mantém uma brigada que passa por treinamentos constantes. A equipe, no Vale do Paraíba, é composta por 40 brigadistas e cerca de 400 combatentes, que são responsáveis por monitorar uma área de 80.328 hectares, equivalente a 80 mil campos de futebol.

A comunidade também tem papel fundamental e pode utilizar o serviço gratuito do canal "Fale com Fibria". O atendimento é 24 horas e o contato pode ser feito por meio do número 0800 707 9810, inclusive com ligação a cobrar.

Divulgação

Gerdau promove ações em homenagem ao "Dia Mundial do Meio Ambiente"

Em comemoração ao "Dia Mundial do Meio Ambiente", a Gerdau Pindamonhangaba realizou, na última semana, atividades especiais que contaram com a participação de colaboradores e 20 alunos da Escola Municipal Professor Elias Bargis – localizada no Araretama. Entre as ações executadas, o destaque ficou por conta das palestras e apresentações sobre preservação de recursos naturais e emissões atmosféricas.

Durante a visita, os alunos tiveram a oportunidade de aprender mais sobre os processos de reciclagem e gestão de resíduos aplicados na planta. Eles também participaram de uma conversa e aprenderam, de forma lúdica, como aplicar o conceito de reutilização de recursos às suas vidas.

"Com essas iniciativas, podemos transmitir conhecimento importante sobre a preservação do meio ambiente. Dessa forma, colaboradores e estudantes poderão aplicar esse aprendizado em suas casas e comunidades", afirmou Carlos Daroit, gestor da Gerdau Pindamonhangaba.

A Gerdau é recicladora de sucata ferrosa e, por ano, transforma 12 milhões de toneladas de sucata em novos produtos em aço.

Últimos dias para desconto na compra de geladeiras pelo programa Bônus EDP

Até 24 de junho, os clientes da EDP, distribuidora de energia elétrica do Vale do Paraíba, poderão comprar geladeiras mais eficientes com até R$ 500 desconto, por meio do projeto Bônus EDP. Os interessados podem acessar o www.bonusedp.com.br para verificar os modelos disponíveis.

Desde seu início em 2017, o programa já somou uma economia no consumo de energia calculada nos clientes de 4,43 megawatt-hora ao ano (MWh/ano), o equivalente ao abastecimento médio de mais de 200 residências por mês.

Acessando o portal www.bonusedp.com.br até dia 24 de junho, o consumidor será direcionado para a loja online e escolherá um dos modelos, que deve ser compatível com o tamanho do refrigerador já utilizado na residência. É feito um cálculo da diferença a pagar e o crédito do bônus entrará automaticamente no perfil do cliente.

Cada consumidor pode trocar uma geladeira. Para participar, é necessário estar com as contas de energia em dia e o aparelho precisa ter ao menos oito anos de uso.

INFORMATIVO

Informações necessárias para os monitores interessados nas oficinas de artesanato:

1. Declaração de quantidades horas de oficinas de artesanatos ministradas em projetos sociais (deverá ser através da empresa, com CNPJ). 1 ponto por hora.
2. Declaração de horas ministradas em projetos sociais (voluntariado em entidade) . 1 ponto por hora.
3. Curriculum e portfólio da oficina pretendida com fotos (poderá se inscrever em até 4 oficinas). 1 ponto por oficina apresentada.
4. Cópia do RG, comprovante de endereço e telefone.
5. Local de moradia do monitor (se a oficina solicitada pelo presidente coincidir com o monitor que mora nas proximidades do bairro contará um ponto.

Observação: Todos poderão se inscrever e a pontuação será avaliada pelas empresas com a diretora de turismo.
Entregar no departamento de turismo até 4ª-feira às 17h.

Fundação Dr. João Romeiro

- EXPEDIENTE -

Tribuna do Norte

Criada pela Lei Nº 1.672 de 6 de Maio de 1980 - Órgão mantenedor do Jornal Tribuna do Norte - CNPJ: 50455237/0001-35 - Prédio Domingos José Ramos Mello (Gaúcho)
PRESIDENTE DA FUNDAÇÃO E JORNALISTA RESPONSÁVEL:
Jucélia Batista Ferreira MTB Nº 57.570/SP
RESPONSABILIDADE:
Os textos assinados são de inteira responsabilidade do autor.
REDAÇÃO E BALCÃO DE ANÚNCIOS:
Praça Barão do Rio Branco, 25, Centro. Tel. (12) 3644-2077 - CEP 12.400-280 - Pindamonhangaba/São Paulo
IMPRESSÃO:
S. Billota e Billota Ltda - ME - (12) 3301-5005 - Lorena/SP.

www.jornaltribunadonorte.net
contato@jornaltribunadonorte.net

REGISTRO CULTURAL

Altair Fernandes

XXIV Juventrova

A festa da premiação do Juventrova e do Concurso Nacional de Trovas de Pindamonhangaba está prevista para acontecer no dia 25 de agosto (num sábado), a partir das 19 horas, no Espaço Cultural Teatro Galpão.

Ainda nesta semana estaremos enviando às escolas o resultado do Juventrova (os nomes dos alunos cujas trovas estão entre as vencedoras), tradicional concurso estudantil da trova realizado em Pindamonhangaba e aberto também às demais escolas de municípios vizinhos, subordinadas à Diretoria Regional de Ensino sediada nesta cidade. O concurso é aberto à participação de alunos a partir do 5º ano do Ensino Fundamental.

Abaixo, a relação de professores e respectivas escolas, que trabalharam a trova com seus alunos neste ano:

1.Escola Estadual Alexandrina Gomes de Araújo Rodrigues - professora Lirian Cristina da Silva Paes dos Santos; 2. EE Alfredo Pujol -professores: Alexandro Flausino e Lúcia Marlene Dias; 3. EE Célia Keiko Ikeda – professora Vera Lúcia Leite Lourenço Ribeiro Garcia; 4. EE Deputado Claro Cesar– professora Maria Sílvia A.S. França; 5. EE Dirce Ap. Pereira Marcondes – professora Thassia Kristine da Silva; 6. EE Iolanda Vellutini – professora Maria Cristina Gonçalves; 7. EE Isis de Castro - professora Michele de Paula Silva Gomes e Silva; 8. EE João Martins de Almeida – professora Silvana Maria S. Cezar; 9. EE João Pedro Cardoso – professora Patrícia Monteiro; 10. EE José Aylton Falcão - professores: Rosana Aparecida Cinachi Bicudo, Elisabete Aparecida Mendez e Goretti Flores Goffi; 11. EE José Wadie Milad – professores: Suza Mara Campos Souza, Zilma Ramos Ferraz e Aline Pereira da Silva; 12. EE Monsenhor João José de Azevedo – professora Rosangela Maria Machado Oliveira; 13. EE Pedro Silva - professor Ademar Paes dos Santos; 14. EE Ryoiti Yassuda - professora Loris Frasinelli; 15. Colégio Santa Mônica - professora Michele de Paula Silva Gomes e Silva; 16. EE Theodoro Correa Cintra (Campos do Jordão) – professor Cláudio Luiz Arantes Pereira; 17. EE Wilson Pires – professora Maria Amália Vargas.

O Juventrova e Concurso Nacional são eventos culturais anualmente realizados pela UBT-União Brasileira de Trovadores/Seção de Pindamonhangaba e a Prefeitura local através do Departamento de Educação e Cultura (biblioteca Vereador Rômulo Campos D'arace).

XXVIII Concurso Nacional/ Internacional/Regional de Trovas de Pindamonhangaba

Confira os trovadores que tiveram trovas classificadas entre as vencedoras, menções honrosas e menções especiais. ***Pela Categoria Veteranos – tema "Vitória" - Vencedores:*** *Alba Helena Corrêa - Niterói-RJ; Flávio R. Stefani - Porto Alegre-RS; Maria Madalena Ferreira- Magé-RJ; Olímpio Coutinho -Belo Horizonte-MG; Sérgio Fonseca- Rio-RJ.* ***Menções Honrosas:*** *A.A. de Assis - Maringá-PR; Arlindo Tadeu Hagen Juiz de Fora-MG; Edmar Japiassú Maia - Nova Friburgo-RJ; Francisco Gabriel - Natal-RN; Maria Madalena Ferreira-Magé-RJ;* ***Menções Especiais:*** *Alba Helena Corrêa - Niterói-RJ; Carolina Ramos - Santos-SP; Heder R.S. Souza - Chapecó-SC; Mara Melini-Caicó-RN; Paolo Giovanelli - Nova Friburgo-RJ.* ***Categoria Novatos Vencedores:*** *Jerson Lima de Brito - Porto Velho-RO; Lucêmio L. da Anunciação - Canela-RS; Selma Veiga - S.Paulo-SP; Venceslau Olival - Nova Friburgo-RJ.*

Tema Regional – Tema "Derrota" – Vencedores: *Altair Fernandes Carvalho – Pindamonhangaba; Glória Tabet Marson - São José dos Campos; Maurício Cavalheiro – Pindamonhangaba; Nélio Bessant –Pindamonhangaba (duas trovas vencedoras).* ***Menções Honrosas:*** *Nélio Bessant – Pindamonhangaba; José Valdez de Castro Moura – Pindamonhangaba; Maurício Cavalheiro - Pindamonhangaba (duas trovas); Nadir N. Giovanelli - São José dos Campos.* ***Menções Especiais:*** *Cláudio Morais – Taubaté; Elbea Priscila de Sousa e Silva – Caçapava (duas trovas); Glória Tabet Marson - São José dos Campos; José Valdez de Castro Moura – Pindamonhangaba.*

Cidade

Unidade de Saúde do "Bem Viver" inicia atendimentos

Desde a segunda-feira (18), a Unidade Básica de Saúde "Enfermeira Rosângela Maria Pires" começou o atendimento aos moradores do empreendimento residencial Bem Viver, Araretama.

A cerimônia de inauguração, que ocorreu no último sábado (16), contou com a presença do Prefeito de Pindamonhangaba, Isael Domingues, o presidente da Câmara, Carlos Moura Magrão e a vereadora Gislene Cardoso, familiares da homenageada e outras autoridades.

Abrindo as falas durante o evento de entrega, Nádia Pires, irmã da homenageada, ressaltou o trabalho da enfermeira Rosângela, que atuou por 20 anos na Rede Municipal de Saúde. E destacou a capacidade que sua irmã tinha de atender bem, mesmo dentro das adversidades da profissão.

O prefeito Isael Domingues fechou os discursos antes do descerramento da placa inaugural lembrando que o nome da homenageada, Rosângela Maria Pires, foi escolhido a partir de uma votação popular no bairro do Araretama. "A escolha popular reforça a importância que a própria população dava à enfermeira, e atesta que fizemos a escolha certa. Que o exemplo dela sirva como inspiração para os novos profissionais que venham atender no bairro", finalizou o prefeito Isael Domingues.

A nova unidade tem 360 m² de área, com ambientes como consultórios, salas de acolhimento, sanitários com acessibilidade, salas para curativo, inalação, vacinas, procedimentos, entre outras. Está preparada para atender as cerca de 6 mil pessoas que moram nos 1536 apartamentos do Bem Viver e região.

A UBS "Enfermeira Rosângela Maria Pires" fica localizada na avenida Carlos Lopes Guedes Filho, 2.475, loteamento Bem Viver, no Araretama.

Divulgação

Familiares da homenageada destacaram seu trabalho pela saúde

PREFEITURA TERÁ HORÁRIO ESPECIAL DE FUNCIONAMENTO NOS DIAS DE JOGOS DO BRASIL

COLABOROU COM O TEXTO: BRUNA SILVA

A Prefeitura de Pindamonhangaba terá novo horário de funcionamento de departamentos e secretarias durante os jogos do Brasil na "Copa do Mundo" deste ano.

Nos dias em que os jogos forem realizados no período da manhã não haverá expediente, como na próxima sexta-feira (22), em que a Seleção Brasileira entra em campo às 9 horas contra a Seleção da Costa Rica.

Nos dias em que as partidas acontecerem durante a tarde, o expediente será somente de manhã, até às 13 horas.

Os serviços no Pronto-Socorro e Pronto Atendimento continuarão funcionando normalmente. Já as unidades de saúde dos bairros seguirão a programação estabelecida pela portaria divulgada em janeiro, pela Prefeitura.

O prédio da Secretaria de Educação e seus funcionários também seguirão o mesmo cronograma de funcionamento, entretanto as atividades nas escolas dependem de cada unidade. As escolas que decidirem suspender aulas devido à Copa, irão repor para que não prejudique o calendário de ano letivo.

Reunião discute benefícios dos servidores municipais

Na última quinta-feira (14), foi realizada, no gabinete do Executivo, uma reunião sobre benefícios para os funcionários públicos municipais.

Participaram o prefeito Isael Domingues, os secretários de Fazenda e Orçamento, João Muniz, e de Administração, Fabrício Augusto Pereira, os vereadores Carlos Moura Magrão (presidente da Câmara), Professor Oswaldo e Felipe César, o presidente do Sindicato dos Servidores, Daniel Ramos, e os representantes dos funcionários, Edvânia de Moraes e Geraldo Rosa.

A pauta tratou, primeiramente, da possibilidade do aumento do reajuste para os servidores, que será de 2,07%. De acordo com o secretário de Administração, Fabrício Augusto Pereira, foi feito um demonstrativo aos representantes dos servidores, da necessidade de redução de horas extras na folha de pagamento. "O artigo 22 da lei complementar 101 da Lei de Responsabilidade Fiscal, veda qualquer tipo de aumento de salário quando a folha de pagamento está acima do permitido, que é 51,3 % do orçamento", explicou Fabrício.

O segundo tema tratado, que é a possibilidade de reajuste de salário em janeiro de 2019, também depende do aumento tanto da arrecadação quanto da despesa da folha de pagamento. "Faremos um estudo mais próximo da data para verificar arrecadação e despesas. Nosso intuito é melhorar a arrecadação, contudo, precisamos considerar a necessidade de realização de um concurso público, que acarreta investimentos tanto para a contratação da empresa quanto dos novos concursados. No ano que vem, acreditamos que também teremos os primeiros reflexos do PDV (Plano de Desligamento Voluntário)", explicou Fabrício. "Temos mais cerca de 150 pedidos de adesão ao PDV e nossa projeção é, até 16 de julho, quando chegará o prazo final para adesão, de passarmos dos 200 pedidos. E o reflexo do PDV será sentido nos cofres públicos somente para o ano que vem", acrescentou.

O secretário Fabrício afirmou que ficou definido, então, que nova reunião será realizada no início de 2019 e, para este momento, fica o reajuste de 2,07% com efeito retroativo ao mês de maio.

Benefícios já concedidos

O secretário de Administração destacou os benefícios já concedidos aos servidores públicos municipais no último 1 ano e meio, como o pagamento efetivo do DSR, que nunca havia sido pago; O divisor de 220 para 200 para cálculo de horas extras; a escala da Guarda Municipal retornando para segunda a sexta-feira; o PDV, que vem auxiliando vários servidores; a melhoria da qualidade dos produtos da cesta básica ainda reduzindo o valor unitário da cesta para a prefeitura, o que vai gerar uma economia de aproximadamente R$450 mil ao ano; e a criação do projeto de lei (64/2018) sobre abono de falta e da licença-prêmio.

Centro recebe pintura de faixas à noite para evitar transtornos no trânsito

COLABOROU COM O TEXTO: JENNIFER GONÇALVES

Na última quinta-feira (14), o Departamento de Trânsito da Prefeitura realizou a pintura das faixas de sinalização da rua Gregório Costa com a rua Dr. Rubião Júnior, no centro da cidade, durante o período da noite para evitar transtornos no trânsito.

Segundo a diretora de Trânsito, Luciana Viana, a decisão foi tomada buscando garantir a segurança dos motoristas, pedestres e funcionários.

"O local tem grande fluxo de carros, principalmente durante o horário de pico, então optamos por um horário alternativo em que a ação não fosse afetar tanto o trânsito e a rotina das pessoas que passam pelo local diariamente", disse.

Divulgação

A alternativa visa afetar o mínimo possível o trânsito local

TRIBUNAL DE JUSTIÇA DO ESTADO DE SÃO PAULO
COMARCA DE PINDAMONHANGABA
FORO DE PINDAMONHANGABA
3ª VARA CÍVEL
Alcides Ramos Nogueira, 780, ., Real Ville - CEP 12421-010, Fone: (12) 3643-2784, Pindamonhangaba-SP - E-mail: pinda3cv@tjsp.jus.br
Horário de Atendimento ao Público: das 12h30min às19h00min

EDITAL DE INTERDIÇÃO

Processo Digital nº: **1001302-17.2016.8.26.0445**
Classe – Assunto: **Interdição - Tutela e Curatela**
Requerente: **Iara Rodrigues Braga Sobelman**
Requerido: **Paulo Sobelman Pereira Chapier**

EDITAL PARA CONHECIMENTO DE TERCEIROS, EXPEDIDO NOS AUTOS DE INTERDIÇÃO DE PAULO SOBELMAN PEREIRA CHAPIER, REQUERIDO POR IARA RODRIGUES BRAGA SOBELMAN - PROCESSO Nº1001302-17.2016.8.26.0445.

O(A) MM. Juiz(a) de Direito da 3ª Vara Cível, do Foro de Pindamonhangaba, Estado de São Paulo, Dr(a). Hélio Aparecido Ferreira de Sena, na forma da Lei, etc. **FAZ SABER** aos que o presente edital virem ou dele conhecimento tiverem que, por sentença proferida em 16/10/2017, foi decretada a **INTERDIÇÃO** de **PAULO SOBELMAN PEREIRA CHAPIER**, CPF 172.252.808-72, declarando-o relativamente incapaz de exercer pessoalmente os atos da vida civil e nomeado(a) como CURADORA, em caráter DEFINITIVO, o(a) Sr(a). IARA RODRIGUES BRAGA SOBELMAN. O presente edital será publicado por três vezes, com intervalo de dez dias, e afixado na forma da lei.**NADA MAIS**. Dado e passado nesta cidade de Pindamonhangaba, aos 06 de dezembro de 2017.

DOCUMENTO ASSINADO DIGITALMENTE NOS TERMOS DA LEI 11.419/2006, CONFORME IMPRESSÃO À MARGEM DIREITA

te documento é cópia do original, assinado digitalmente por HELIO APARECIDO FERREIRA DE SENA, liberado nos autos em 07/12/2017 as 15:08 .

PREFEITURA MUNICIPAL DE PINDAMONHANGABA
ESTADO DE SÃO PAULO
COMITÊ MUNICIPAL GESTOR DE PARCERIAS PÚBLICO - PRIVADAS
INFORME nº 03/2018

O Presidente do COMITÊ MUNICIPAL GESTOR DE PARCERIAS PÚBLICO- PRIVADAS DO MUNICÍPIO DE PINDAMONHANGABA, dentro das atribuições que lhe compete o Decreto nº 5.487 de 12/01/18; INFORMA a todos os seus pares que em decorrência dos jogos da Copa serem em períodos de Ponto Facultativo integral e Parcial no Município, e as reuniões do CMGPPP ocorrerem no Paço Municipal. Retificamos que as datas das Reuniões que ocorreriam nos dias 22 e 27/06/2018 das 14h00 às 17h00, foram substituídas paras as datas de 28 e 29/06/2018 respectivamente, mantendo-se o horário das 14h00 às 17h00.

Fabiano Vanone - Presidente do Comitê Municipal Gestor de Parcerias Público-Privadas

TRIBUNAL DE JUSTIÇA DO ESTADO DE SÃO PAULO
COMARCA DE PINDAMONHANGABA
FORO DE PINDAMONHANGABA
3ª VARA CÍVEL
Alcides Ramos Nogueira, 780, ., Real Ville - CEP 12421-010, Fone: (12) 3643-2784, Pindamonhangaba-SP - E-mail: pinda3cv@tjsp.jus.br
Horário de Atendimento ao Público: das 12h30min às 19h00min

EDITAL DE INTIMAÇÃO

Processo Físico nº: **0009581-14.2013.8.26.0445**
Classe: Assunto: **Declaração de Ausência - Curadoria dos bens do ausente**
Requerente: **Janete Maria Salgado Marcondes**
Requerido: **Alexandre Salgado da Silva e outro**

EDITAL DE INTIMAÇÃO - PRAZO DE 30 DIAS.
PROCESSO Nº 0009581-14.2013.8.26.0445

O(A) Doutor(a) Hélio Aparecido Ferreira de Sena, MM. Juiz(a) de Direito da 3ª Vara Cível, do Foro Foro de Pindamonhangaba, da Comarca de de Pindamonhangaba, do Estado de São Paulo, na forma da Lei, etc.

FAZ SABER a(o) **ALEXANDRE SALGADO DA SILVA e** a todos quantos o presente edital virem ou dele conhecimento tiverem e interessar possa**,** expedido nos autos de Declaração de Ausência - Processo nº 0009581-14.2013.8.26.0445 ajuizada por parte de Janete Maria Salgado Marcondes em face de Alexandre Salgado da Silva, brasileiro, viúvo, sem maiores qualificações nos autos que se processam perante este Juízo e respectivo Cartório da 3ª Vara Judicial da Comarca de Pindamonhangaba/SP, que tendo sido arrecadado a meação do imóvel localizado na Rua Albuquerque Lins, nº 129 - São Benedito -Pindamonhangaba/SP, matricula nº 11.040, pertencente a Alexandre Salgado da Silva, cujo destino é ignorado, tendo sido entregue a Curadora Janete Maria Salgado Marcondes para fins de conservação e administração, pelo presente edital que será afixado no átrio local e por cópia publicada pela Imprensa Oficial do Estado, de dois em dois meses, durante o prazo de um ano, convida o referido ausente a entrar na posse dos bens arrecadados, sob pena de, passado um ano de publicação do primeiro edital sem que se saiba do ausente e não tendo comparecido seu procurador ou representante legal, poderem os interessados requerer que, provisoriamente, se lhes abra sucessão. E para que chegue ao conhecimento de todos os interessados e não possa alegar ignorância, é o presente edital expedido, para ser afixado e publicado na forma da lei, sendo este Fórum localizado na Alcides Ramos Nogueira, 780, ., Mombaça - CEP 12421-010, Fone: (12) 3643-1602, Pindamonhangaba-SP.

Pindamonhangaba, 16 de outubro de 2017.

DOCUMENTO ASSINADO DIGITALMENTE NOS TERMOS DA LEI 11.419/2006, CONFORME IMPRESSÃO À MARGEM DIREITA

Este documento é cópia do original assinado digitalmente por HELIO APARECIDO FERREIRA DE SENA. Para acessar os autos processuais, acesse o site https://esaj.tjsp.jus.br/esaj, informe o processo 0009581-14.2013.8.26.0445 e o código C20000001BMCS.

ERRATA EDITAL DE CHAMAMENTO PARA VENDEDORES AMBULANTES – FESTA DE ANIVERÁRIO DA CIDADE – PINDAMONHANGABA 313 ANOS E CORRIDA PINDA/DOMINGO NA COPA

O Departamento Municipal de Administração, no uso de suas atribuições, publica ERRATA junto ao Edital de Chamamento Para Vendedores Ambulantes – Festa de Aniversário da Cidade – Pindamonhangaba 313 Anos e Corrida Pinda/Domingo na Copa, para nele fazer constar que:

ONDE SE LÊ:
3.1 – O sorteio das vagas será aberto ao público, realizado mediante a presença dos interessados no auditório da Prefeitura, sito a Avenida Nossa Senhora do Bom Sucesso, 1400 – Cardoso nosseguintes dias e horários:
a)21/06/18, às 14h30 para as vagas destinadas à Associação dos Ambulantes de Pindamonhangaba, pipoqueiros, vendedores de algodão doce, balões e pequenos brinquedos;
b) 22/06/18, às 14h30 para as vagas destinadas as pessoas físicas interessadas em trabalhar nas barracas fixas.

LEIA-SE:
3.1 – O sorteio das vagas será aberto ao público, realizado mediante a presença dos interessados no auditório da Prefeitura, sito a Avenida Nossa Senhora do Bom Sucesso, 1400 – Cardoso nosseguintes dias e horários:
a)21/06/18, às 14h30 para as vagas destinadas à Associação dos Ambulantes de Pindamonhangaba, pipoqueiros, vendedores de algodão doce, balões e pequenos brinquedos;
b) 20/06/18, às 10h00 para as vagas destinadas as pessoas físicas interessadas em trabalhar nas barracas fixas.

João Henrique Ferrari Gontijo - Diretor do Departamento de Administração

EDITAL DE CONVOCAÇÃO

ASSEMBLÉIA GERAL EXTRAORDINÁRIA DO IMPERIAL FUTEBOL CLUBE
WILLIAM GARUFE DOS SANTOS, Presidente da Diretoria Executiva do Imperial Futebol Clube, nos termos do Artigo 7º, b. e demais normas constantes do Estatuto Associativo, CONVOCA os digníssimos sócios titulares maiores de 18 (dezoito) anos em pleno gozo de seus direitos sociais e quites com os cofres do Clube para comparecerem a ASSEMBLÉIA GERAL EXTRAORDINÁRIA que será realizada no dia 30 DE JUNHO DE 2018 às 18:00 horas em primeira convocação, com a presença, no mínimo de 1/5 (um quinto) dos associados ou às 18:30 horas em segunda e última convocação com qualquer número de associados, nas dependências do Estacionamento Coberto do Condomínio Jardim Imperial, localizado, na Rua Vito Abatepaulo, no. 60, Bairro Jardim Imperial, Pindamonhangaba, SP, para realizar a:
1. Assembléia Geral Extraordinária para a Eleição da Diretoria Executiva do Imperial Futebol Clube – Gestão 30/06/2018 a 29/06/2022.
Pindamonhangaba, 19 de junho de 2018

William Garufe dos Santos
Presidente da Diretoria Executiva

COMUNICADO

A Empresa Ultraderme Serviços Médicos LTDA, portadora do CNPJ 03.699.922/0001-27, situada a Rua Pinheiro da Silva, nº 377, Jardim Boa Vista - Pindamonhangaba - SP, publica o extravio de seu talão de serviço nº 18, com sequência de notas nº 851 ao nº 900 já emitidas.

PREFEITURA MUNICIPAL DE PINDAMONHANGABA
DEPARTAMENTO DE CULTURA E PATRIMÔNIO HISTÓRICO

JUSTIFICATIVA TÉCNICA
O Município de Pindamonhangaba, por interveniência da Secretaria Municipal de Educação e Cultura realizou parcerias com a Corporação Musical Euterpe, desde, pelo menos a década de 1940, formalizadas ao longo dos anos por instrumento de convênio, com planos de trabalho para cada ano específico. Com a entrada em vigor da lei 13.019/2014, chamada de "Marco Regulatório", que estabeleceu o regime jurídico das parcerias voluntárias, com ou sem transferência de recursos financeiros, entre a administração pública e organizações da sociedade civil, em regime de mútua cooperação, para a consecução de finalidades de interesse público e uma série de critérios para a formalização de ajuste, entendemos que a partir desta Lei, passaríamos a realizar com a Corporação Musical Euterpe o Termo de Fomento.
A parceria, ora proposta, contemplará o município com as apresentações musicais, artísticas e cívicas, e a continuidade no atendimento da Educação de Jovens e Adultos, em sua maioria em situação de vulnerabilidade social, conforme plano de trabalho. Até o presente momento, a Corporação Musical Euterpe cumpriu satisfatoriamente e com grande zelo às necessidades educacionais e de desenvolvimento sócio educativo das crianças e jovens por ela atendidas, ao longo de seus 192 anos, buscou e busca em parceria com o poder público, a capacitação por meio da música, contribuindo desta maneira tanto para a formação de novos integrantes, quanto para ampliar a difusão musical junto à população.
A entidade parceira indicada é uma organização da sociedade civil, sem fins lucrativos, não remunerados, nem sequer distribui lucros e/ou excedentes aos diretores, gestores ou associados, bem como tem previsto a destinação do seu patrimônio a outra instituição de mesma natureza ou ao Poder Público, em caso de desconstituição, atendendo plenamente aos critérios do art. 2º, I, da Lei 13.019/2014.
A Corporação Musical Euterpe também, de acordo com a lei Orgânica do Município, constitui o Patrimônio Cultural do Município, segundo artigo 215, inciso VI e possui um alto grau de afetividade pela população de Pindamonhangaba, a qual pode ser comprovada na publicação do livro "A Fiel Depositária Euterpe", da escritora Júlia San Martin Boaventura, lançado em 2016 pela Gráfica e Editora São Benedito.
Diante do exposto, entendemos haver justificativa válida, idônea e de interesse público para a celebração de parceria com a Corporação Musical Euterpe.
Atenciosamente,

ALCEMIR JOSÉ RIBEIRO PALMA
Diretor de Cultura e Patrimônio Histórico

EDITAL DE CONVOCAÇÃO PARA ASSEMBLÉIA GERAL DE CONSTITUIÇÃO DA ASSOCIAÇÃO "CARVALHO DE JUSTIÇA", APROVAÇÃO DE ESTATUTO E ELEIÇÃO DA PRIMEIRA DIRETORIA E DO CONSELHO FISCAL.
Ficam convocados todos os interessados, nos termos do artigo 53, "caput", da Lei nº 10.406 de 10 de janeiro de 20102, (Código Civil Brasileiro), para a realização da Assembleia Geral de Constituição de Associação, aprovação de Estatuto e Eleição da Diretoria e do Conselho Fiscal, a realizar-se no próximo dia 21/07/2018, na Igreja Petra – Araretama, localizado à Rua Paulo Cesar Bitencourt de Carvalho, nº 40 – Araretama, Pindamonhangaba – SP.
A convocação dar-se-á às 14horas em primeira chamada e às 14:30 em segunda e última chamada, onde instalar-se-á a Assembleia para deliberar sobre a seguinte ORDEM DO DIA:
1º) constituição da Associação "CARVALHO DE JUSTIÇA";
2º) apreciação e aprovação de Estatuto Social;
3º) eleição da Diretoria e do Conselho Fiscal;
4º) e a definição da sede provisória
Pindamonhangaba, 18 de junho de 2018.

Cleber de Oliveira Domingues
RG.: 42784002-8
Presidente da Comissão Organizadora

PREFEITURA MUNICIPAL DE PINDAMONHANGABA
PUBLICIDADE DOS PROCESSOS DE LICITAÇÃO

***** HOMOLOGAÇÃO *****

PREGÃO REGISTRO DE PREÇO Nº 038/2018 (PMP 7895/2018)
A autoridade superior, considerando a análise técnica das amostras pela Secretaria de Educação e Cultura, homologou, em 11/06/2018, e adjudicou a licitação supra, que cuida de "aquisição de mistura em pó para o preparo de bebida láctea para atendimento à Alimentação Escolar", em favor da empresa LBS Foods EIRELi EPP, os itens (item-vl unit em R$): 01-19,00; 02-20,50; 03-19,00; 04-20,50.

PREGÃO Nº 063/2018 (PMP 12686/2018)
A autoridade superior, com base no parecer da área técnica da Secretaria Municipal de Educação e Cultura, homologou, em 12/06/2018, e adjudicou a licitação supra, que cuida de "Contratação de empresa especializada em serviços de manutenção preventiva e de manutenção corretiva pelo período de 12 meses, com fornecimento de peças quando necessário para os fogões e fornos instalados nas unidades escolares e projetos da Secretaria de Educação, Cultura e Turismo do município de Pindamonhangaba, conforme especificações e quantidades constantes no Termo de Referência", em favor da empresa Edinaldo Lopes de Oliveira 68324731849, os itens 01, 02, 03 e 04, no valor total de R$ 27.800,00.

PREGÃO Nº 066/2018 (PMP 12715/2018)
A autoridade superior homologou, em 24/05/2018, a adjudicação do pregoeiro na licitação supra, que cuida de "Contratação de empresa especializada, com fornecimento de material, para prestação de serviços de TREINAMENTO, CAPACITAÇÃO E QUALIFICAÇÃO DE OFICINAS DE ARTESANATOS, PARA A GERAÇÃO DE RENDAS, visando atender munícipes de Pindamonhangaba no projeto 'ARTE & ARTESANATOS'", em favor das empresas: Entek Cursos Livres S C Ltda, os itens 01 e 05, no valor total de R$ 26.864,00; Fenicia Cursos, Treinamentos e Capacitação Ltda ME, os itens 02 e 03 no valor total de R$ 20.800,00; Electa Prestação de Serviços em Tecnologia Educacional Ltda, os itens 04 e 07, no valor total de R$ 27.560,00; Cristina Ferreira de Souza Somenci Artesanatos ME, o item 06, no valor total de R$ 13.860,00; Associação Interação para a Promoção da Saúde e Desenvolvimento Social, os itens 08 e 10, no valor total de R$ 26.576,00; E I Educacional Inovadora Cursos e Treinamentos Ltda EPP, o item 09, no valor total de R$ 11.320,00; Cristiano V Camilo Treinamentos ME, os itens 11, 12 e 15, no valor total de R$ 33.688,00; MRS da Silva & Cia Ltda EPP, os itens 13 e 14, no valor total de R$ 27.000,00.

PREGÃO Nº 067/2018 (PMP 12721/2018)
A autoridade superior homologou, em 30/05/2018, a adjudicação do pregoeiro na licitação supra, que cuida de "aquisição de eletrodomésticos e eletrônicos", em favor da empresa Elio Silva Piao ME, o item 01, no valor total de R$ 9.400, e em favor da empresa Papa's Comércio e Distribuição de Alimentos EIRELI EPP, os itens 03, 04, 05 e 06, no valor total de R$ 4.914,00. Itens fracassados: 02 e 07.

PREGÃO REGISTRO DE PREÇO Nº 077/2018 (PMP 14925/2018)
A autoridade superior homologou, em 12/06/2018, a adjudicação do pregoeiro na licitação supra, que cuida de "aquisição de tubos de concreto para construção/manutenção nos bairros Bosque, Jardim Princesa, Jardim Cristina, Goiabal e outros locais na cidade", em favor das empresas, os itens (item-vl unit em R$): GS Comércio de Materiais para Construção Ltda EPP: 06-570,60; Guarani Material para Construção Ltda: 04-241,50; Raul Rabello Neto EPP: 01-46,06; 02-108,79; 03-177,89; 05-366,28.

***** REVOGAÇÃO / CANCELAMENTO *****

PREGÃO Nº 044/2018 (PMP 8342/2018)
A autoridade superior, considerando a manifestação do Setor de Manutenção e Equipamentos (Secretaria Municipal de Serviços Públicos) e da Secretaria Municipal de Negócios Jurídicos, e que cabe à Administração rever seus atos, determinou, em 11/06/2018, a revogação/cancelamento da licitação supra, que cuida de "aquisição de óleo automotivo", com base no artigo 49 da lei 8666/93 e súmula 473 do STF.

***** LICITAÇÃO DESERTA *****

PREGÃO Nº 085/2018 (PMP 14960/2018)
A autoridade superior, face à manifestação do pregoeiro, considerou, em 12/06/2018, deserta a licitação supra, que cuida de "contratação de empresa especializada em fornecimento de vidro e mão de obra para um prazo de 12 meses".

***** ADITAMENTO *****

PREGÃO Nº 088/2015 (PMP 7267/2015)
Foi firmado o aditamento 01/2018, de 03/05/2018, ao contrato 088/2018, que cuida de "aquisição de gêneros alimentícios (pão, leite, etc) para consumo do posto do Corpo de Bombeiros de Pindamonhangaba", para prorrogação até 03/05/2019, e reajuste de 1,3141%, conforme variação do IPC FIPE, passando o valor do contrato para R$ 26.596,84, assinando pela contratante o Sr José Sodário Viana, e pela contratada, empresa Maria de Lourdes de Souza Rezende ME, o Sr Carlos César Rezende.

PREFEITURA MUNICIPAL DE PINDAMONHANGABA
Edital de Notificação
Controle 105/18 - LIMPEZA

A Prefeitura Municipal de Pindamonhangaba notifica o (Proprietário) Sr.(a) LUIZ FERNANDO LOUZADA responsável pelo imóvel situado a Rua EDUARDO DA SILVA NETO s/nº. – Bairro Jd Mariana, inscrito no município sob a sigla SO110608027000, quadra 07 , lote P-10, para que efetue a limpeza do referido imóvel e a retirada dos materiais/entulhos do mesmo, no prazo de 07 dias uteis a contar da data desta publicação. Em atendimento e conformidade com o artigo 32º da Lei 1.411 de 10/10/1974 c/c artigo 1º da Lei 2490 de 06/11/1990, alterada pela Lei 5379 de 26/04/2012 artigo 1º item I. Realizar atualização do cadastro do imóvel é de responsabilidade do contribuinte proprietário, conforme divulgado na Tribuna do Norte de 29/outubro/2015.

João Henrique Ferrari Gontijo - Diretor de Administração

ERRATA 002 EDITAL DE CHAMAMENTO PARA VENDEDORES AMBULANTES – FESTA DE ANIVERÁRIO DA CIDADE – PINDAMONHANGABA 313 ANOS E CORRIDA PINDA/DOMINGO NA COPA

O Departamento Municipal de Administração, no uso de suas atribuições, publica ERRATA junto ao Edital de Chamamento Para Vendedores Ambulantes – Festa de Aniversário da Cidade – Pindamonhangaba 313 Anos e Corrida Pinda/Domingo na Copa, para nele fazer constar que:
ONDE SE LÊ:
A Festa de Aniversário de Pindamonhangaba de 313 anos será realizada nos dias 06a10 de julho de 2018, e a Corrida Pinda/Domingo na Copa será realizada no dia 15 de julho de 2018 no Parque da Cidade (Parque José Antônio de Oliveira – Zé do Jornal) – localizado às margens do Anel Viário, sendo aberto ao público em geral. Serão disponibilizados 26 (vinte e seis) espaços sendo 4 (quatro) destinados à pipoqueiros, 2(dois) à vendedores de balão, 2 (dois) à vendedores de pequenos brinquedos, 2 (dois) destinados à vendedores de algodão doce e 16 (dezesseis) barracas a serem sorteados entre os interessados que atenderem as exigências abaixo descritas:
LEIA-SE:
A Festa de Aniversário de Pindamonhangaba de 313 anos será realizada nos dias 06a10 de julho de 2018, e a Corrida Pinda/Domingo na Copa será realizada no dia 15 de julho de 2018 no Parque da Cidade (Parque José Antônio de Oliveira – Zé do Jornal) – localizado às margens do Anel Viário, sendo aberto ao público em geral. Serão disponibilizados 28 (vinte e oito)espaços sendo 4 (quatro) destinados à pipoqueiros, 2 (dois) à vendedores de churros, 2(dois) à vendedores de balão, 2 (dois) à vendedores de pequenos brinquedos, 2 (dois) destinados à vendedores de algodão doce e 16 (dezesseis) barracas a serem sorteados entre os interessados que atenderem as exigências abaixo descritas:

ONDE SE LÊ:
b) Das 16 (dezesseis) barracas de alimentação destinadas às pessoas físicas interessadas, serão destinadas 06 (seis) barracas a Associação dos Ambulantes e 10 (dez) aos demais Ambulantes;
c) As 06 (seis) barracas destinadas a Associação dos Ambulantes de Pindamonhangaba serão assim divididas: 01 Doce, 01 Lanche, 01 Linguiça/Pernil e Porções, 01 Crepe, 01 Churrasco, 01 Salgado;
d) As 10(dez) barracas dos demais Ambulantes serão assim divididas: 01 Doce, 02 Caldinho, 02 Lanche, 02 Linguiça/Pernil e Porções, 01 Crepe, 01 Churrasco, 01 Salgado;

LEIA-SE:
b) Das 16 (dezesseis) barracas de alimentação destinadas às pessoas físicas interessadas, serão destinadas 08 (oito) barracas a Associação dos Ambulantes e 10 (dez) aos demais Ambulantes;
c) As 08 (oito) barracas destinadas a Associação dos Ambulantes de Pindamonhangaba serão assim divididas: 01 Doce, 01 Lanche, 02 Linguiça/Pernil e Porções, 01 Crepe, 01 Churrasco, 01 Salgado, 01 Caldinho;
d) As 08 (oito) barracas dos demais Ambulantes serão assim divididas: 01 Doce, 01 Caldinho, 02 Lanche, 01 Linguiça/Pernil e Porções, 01 Crepe, 01 Churrasco, 01 Salgado;

ACRESCENTA-SE:
h) Das 4 (quatro) vagas para pipoqueiros e 2 (duas) vagas para vendedores de brinquedo e 2 (duas) para vendedores de churros, serão destinadas 2 (duas) vagas para pipoqueiros e 1 (uma) vaga para vendedores de brinquedos e 1 (uma) para vendedores de churros que fazem parte da Associação dos Ambulantes;

ONDE SE LÊ:
a)21/06/18, às 14h30 para as vagas destinadas à Associação dos Ambulantes de Pindamonhangaba, pipoqueiros, vendedores de algodão doce, balões e pequenos brinquedos;
3.1.3 – Caso haja mais inscritos que o número de pessoas comportadas no auditório, o sorteio passará a ser realizado em local previamente informado através dos veículos oficiais de comunicação da Prefeitura (site: <www.pindamonhangaba.sp.gov.br> ou por meio do jornal Tribuna do Norte) em local visível a partir do dia 20/06/2018;

LEIA-SE:
a)21/06/18, às 14h30 para as vagas destinadas à Associação dos Ambulantes de Pindamonhangaba, pipoqueiros, vendedores de algodão doce, balões e pequenos brinquedos e churros;
3.1.3 – Caso haja mais inscritos que o número de pessoas comportadas no auditório, o sorteio passará a ser realizado em local previamente informado através dos veículos oficiais de comunicação da Prefeitura (site: <www.pindamonhangaba.sp.gov.br> ou por meio do jornal Tribuna do Norte) em local visível a partir do dia 19/06/2018;

ONDE SE LÊ:
4.1 – A entrega das licenças será realizada nos dias25 e 26/06/18 das 8h00 às 17h00, mediante pagamento do boleto retirado no Setor de Atendimento do Paço Municipal;
4.3 – A não retirada da licença até as 11h00 do dia 27/06/18 acarretará na perda da vaga e convocação dos suplentes;
4.4 – Os suplentes, se houver vaga, serão contatados pelo telefone informado em sua inscrição no dia 28/06/18, devendo retirar sua licença até as 12h00 do dia 29/06/18;

LEIA-SE:
4.1 – A entrega das licenças será realizada nos dias27 e 28/06/18sendo no dia 27/06 das 8h00 às 13h30 e no dia 28/06 das 8h às 17h00, mediante pagamento do boleto retirado no Setor de Atendimento do Paço Municipal;
4.3 – A não retirada da licença até as 17h00 do dia 28/06/18 acarretará na perda da vaga e convocação dos suplentes;
4.4 – Os suplentes, se houver vaga, serão contatados pelo telefone informado em sua inscrição no dia 28/06/18, devendo retirar sua licença até as 12h00 do dia 29/06/18;

ONDE SE LÊ:

	Data	Horário
Inscrição	18 a 19/jun	das 8h às 17h
Sorteio (vendedores associados e de pipoca, de balão, brinquedos, churros e algodão doce)	21/jun	14h30
Sorteio (demais interessados)	20/jun	10h00
Entrega das licenças aos sorteados	27, 28/6	Vide item 4.1
Contato com eventuais suplentes	29/jun	-
Retirada da licença pelos suplentes	28/jun	vide item 4.4

João Henrique Ferrari Gontijo
Diretor do Departamento de Administração

PREFEITURA MUNICIPAL DE PINDAMONHANGABA
DEPARTAMENTO DE CULTURA E PATRIMÔNIO HISTÓRICO

JUSTIFICATIVA DE INEXIGIBILIDADE PARA CELEBRAÇÃO DE TERMO DE FOMENTO COM A CORPORAÇÃO MUSICAL EUTERPE

Parceiro: Corporação Musical Euterpe, CNPJ sob o nº. 50.455.690/0001-41.
Objeto: Apresentações musicais, artísticas e cívicas, e aulas gratuitas de Canto/Coral para jovens e adultos conforme estabelecido no Plano de Trabalho, parte integrante deste.
Vigência: 10 (dez) meses
Valor Global: R$ 191.000,00 (cento e noventa e um mil reais), conforme cronograma físico financeiro/2018.

Respeitando o artigo 31 da Lei 13.019/2014, consideramos que a Corporação Musical Euterpe, possui características únicas, que a tornam exclusiva e singular, justificando a realização do Termo de Fomento por Inexigibilidade devido a hipótese de inviabilidade de competição.
A entidade parceira indicada é uma organização da sociedade civil, sem fins lucrativos, não remunerados, nem sequer distribui lucros e/ou excedentes aos diretores, gestores ou associados, bem como tem previsto a destinação do seu patrimônio a outra instituição de mesma natureza ou ao Poder Público, em caso de desconstituição, atendendo plenamente aos critérios do art. 2º, I, da Lei 13.019/2014.
Cabe salientar que a entidade apresentou todos os documentos solicitados, cumprindo assim, os requisitos mínimos para a formalização do Termo e que o Plano de Trabalho apresentado é condizente com os objetivos buscados pelas políticas de educação e cultura e foi aprovado pela Secretaria de Educação e Cultura.
Diante do exposto, entendemos haver justificativa válida, idônea e de interesse público para a celebração do Termo de Fomento por Inexigibilidade, conforme art. 31 da Lei Federal nº 13.019/2014.
Atenciosamente,

ALCEMIR JOSÉ RIBEIRO PALMA — Diretor de Cultura e Patrimônio Histórico
JULIO CÉSAR AUGUSTO DO VALLE — Secretário de Educação e Cultura

EDITAL DE CHAMAMENTO PARA VENDEDORES AMBULANTES – FESTA DE ANIVERSÁRIO DA CIDADE PINDAMONHANGABA 313 ANOS E CORRIDA PINDA/DOMINGO NA COPA

A Prefeitura Municipal de Pindamonhangaba, por meio da Secretaria de Administração – Departamento de Administração – Setor de Fiscalização de Posturas, através do presente Edital de Chamamento, torna pública a convocação de ambulantes interessados em comercializar alimentos e bebidas naFesta de Aniversário de Pindamonhangaba de 313 anos e da Corrida Pinda/Domingo na Copa.

A Festa de Aniversário de Pindamonhangaba de 313 anos será realizada nos dias 06a10 de julho de 2018, e a Corrida Pinda/Domingo na Copa será realizada no dia 15 de julho de 2018 no Parque da Cidade (Parque José Antônio de Oliveira – Zé do Jornal) –localizado às margens do Anel Viário, sendo aberto ao público em geral. Serão disponibilizados 26(vinte e seis) espaços sendo 4 (quatro) destinados à pipoqueiros, 2(dois) à vendedores de balão, 2 (dois) à vendedores de pequenos brinquedos, 2 (dois) destinados à vendedores de algodão doce e 16(dezesseis) barracasa serem sorteados entre os interessados que atenderem as exigências abaixo descritas:

a) Cada barraca poderá utilizar espaço máximo de três metros por três metros, previamente demarcados e cedidos pela Prefeitura Municipal de Pindamonhangaba;
b) Das 16 (dezesseis) barracas de alimentação destinadas às pessoas físicas interessadas, serão destinadas 06 (seis) barracas a Associação dos Ambulantes e 10 (dez) aos demais Ambulantes;
c) As 06 (seis) barracas destinadas a Associação dos Ambulantes de Pindamonhangaba serão assim divididas: 01 Doce, 01 Lanche, 01 Linguiça/Pernil e Porções, 01 Crepe, 01 Churrasco, 01 Salgado;
d) As 10(dez) barracas dos demais Ambulantes serão assim divididas: 01 Doce, 02 Caldinho, 02 Lanche, 02 Linguiça/Pernil e Porções, 01 Crepe, 01 Churrasco, 01 Salgado;
e) Os pipoqueiros, vendedores de algodão doce, de pequenos brinquedos ou balões não poderão fazer uso de barracas ou toldos;
f) Não será permitida, exceto nas barracas fixas, a venda de mais de um produto.(vendedores de pipoca venderão apenas pipoca, por exemplo)
g) Os interessados devem estar com a documentação regulamentada com a Prefeitura com relação a eventos anteriores, se for o caso;

1 – Das inscrições:
1.1 – As inscrições para os interessados em participar do sorteio para vendedor ambulante naFesta de Aniversário de Pindamonhangaba de 313 anos e da Corrida Pinda/Domingo na Copadeverão ser feitas junto ao Setor de Protocolo da Prefeitura Municipal de Pindamonhangaba, Avenida Nossa Senhora do Bom Sucesso, 1400 – Cardoso, nos dias 18 de junhoe 19 de junho de 2018 no horário das 8h00 às 17h00.
1.2 – Deverá constar no pedido:

a) Cópia do RG e CPF;
b) Cópia do comprovante de residência;
c) Requerimento devidamente preenchido, a ser retirado no Setor de Protocolo, constando TODOS os produtos a serem comercializados no caso das barracas fixas e O produto a ser comercializado no caso dos demais ambulantes;
d) Aos associados da Associação dos Ambulantes de Pindamonhangaba, será obrigatório a apresentação de declaração de associado em papel timbrado devidamente assinado pelo presidente.

1.3 – Só serão consideradas válidas para o sorteio, inscrições de pessoas maiores de 18 anos;
1.4 – Só será aceita uma inscrição por pessoa;

2 – Da atividade a ser licenciada:
2.1 – Será licenciado o comércio eventual de alimentos e bebidas alcoólicas (exclusivamente chopp) ou não, na Festa de Aniversário de Pindamonhangaba de 313 anos e da Corrida Pinda/Domingo na Copano endereço supracitado, sendo a localização das barracas marcadas e cedidas pela Administração Pública e definidas por sorteio público, bem como o comércio de algodão doce, pipoca, pequenos brinquedos e balões em local a ser definido por sorteio na mesma festa.
2.2 – A venda de bebida deve ser feita EXCLUSIVAMENTE em copos de plástico, estando o vendedor que não cumprir a determinação sujeito a autuação e cassação da devida licença conforme previsto na legislação vigente.
2.3– O vendedor credenciado para executar a atividade de comércio eventual agirá exclusivamente durante as atividades da Festa de Aniversário de Pindamonhangaba de 313 anos e da Corrida Pinda/Domingo na Copa;
2.4– O horário de término das atividades será impreterivelmente às 23h59 de cada dia de evento.
2.4.1 – O vendedor que não encerrar as atividades conforme item 2.4 será autuado e terá sua licença cassada;
2.5– É expressamente proibida a venda de bebidas alcoólicas para menores de 18 anos;
2.6– Durante o evento, o credenciado deverá manter consigo a devida licença emitida pela Prefeitura Municipal de Pindamonhangaba, bem como documento com foto;
2.7– A atividade poderá ser exercida somente pelo credenciado, sendo vedado o exercício por procuração ou preposto;
2.8 – Não poderá haver venda de mais de um produto pelos vendedores ambulantes que não estão fixos em barracas conforme segue:
2.8.1 Pipoqueiro: fará venda exclusivamente de pipocas doces/salgadas e produtos que possam acompanhar (tais como queijo, batata, etc.);
2.8.2 Vendedor de algodão doce: fará venda exclusiva de algodão doce;
2.8.3 Vendedor de balão: fará venda exclusivamente de balões de gás;
2.8.4 Vendedor de pequenos brinquedos: fará venda exclusiva de pequenos brinquedos típicos de festas (luminosos, etc.) exceto balões.

3 – Do sorteio das vagas:
3.1 – O sorteio das vagas será aberto ao público, realizado mediante a presença dos interessados no auditório da Prefeitura, sito a Avenida Nossa Senhora do Bom Sucesso, 1400 – Cardosonosseguintes dias e horários:
a)21/06/18, às 14h30 para as vagas destinadas à Associação dos Ambulantes de Pindamonhangaba, pipoqueiros, vendedores de algodão doce, balões e pequenos brinquedos;
b) 22/06/18, às 14h30 para as vagas destinadas as pessoas físicas interessadas em trabalhar nas barracas fixas.
3.1.1 – Pede-se a chegada dos ambulantes com 30 (trinta) minutos de antecedência para identificação;
3.1.2 – As identificações se encerrarão as 14h30 para o inicio do sorteio, caso haja fila, serão distribuídas senhas em ordem decrescente para não haver atraso;
3.1.3 – Caso haja mais inscritos que o número de pessoas comportadas no auditório, o sorteio passará a ser realizado em local previamente informado através dos veículos oficiais de comunicação da Prefeitura (site: <www.pindamonhangaba.sp.gov.br> ou por meio do jornal Tribuna do Norte) em local visível a partir do dia 20/06/2018;
3.2 – Participarão do sorteio apenas os devidamente inscritos no período citado anteriormente que estiverem presentes no dia e horário da realização do mesmo;
3.2.1 – Recomenda-se que os participantes estejam munidos do comprovante recebido pelo setor de Protocolo no momento da inscrição;
3.3 – O sorteio irá definir por ordem crescente de 1 a 16 a localização dos vendedores que irão exercer a atividades nas barracas durante aFesta de Aniversário de Pindamonhangaba de 313 anos e da Corrida Pinda/Domingo na Copa;
3.4 – O mesmo será válido para as 4 (quatro) vagas de pipoqueiro e para as 2 (duas) vagas de vendedores de algodão doce, 2 (duas) vagas de vendedores de pequenos brinquedos e 2 (duas) vagas de vendedores de balões;
3.5 –Na ocasião, serão sorteados 2(dois) suplentes para os vendedores de alimentos e bebidas (barracas fixas), 1 (um) suplente caso haja desistência de pipoqueiro, 1 (um) suplente caso haja desistência de vendedor de algodão doce, 1 (um) suplente caso haja desistência de vendedor de pequenos brinquedos e 1 (um) suplente caso haja desistência de vendedor de balões;

4 – Da entrega das licenças
4.1 – A entrega das licenças será realizada nos dias25 e 26/06/18das 8h00 às 17h00, mediante pagamento do boleto retirado no Setor de Atendimento do

Entretenimento

Interessados em participar da "Corrida Pinda" devem se cadastrar pelo site

Divulgação

A "Corrida Pinda 2018" é uma das principais atrações das comemorações dos 313 anos de emancipação político-administrativa da cidade. Será realizada no dia 15 de julho, com largada e chegada no Parque da Cidade. A "Corrida Pinda" é uma parceria entre a Prefeitura de Pindamonhangaba e a Tenaris Confab.

As inscrições terão início no dia 2 de julho, somente pelo site da prefeitura www.pindamonhangaba.sp.gov.br, mas antes de se inscrever é preciso se cadastrar ou se recadastrar no site, já aberto desde segunda-feira (18). Mesmo as pessoas que já participaram em anos anteriores, devem fazer seu cadastro no site, antes do início do prazo das inscrições.

A retirada dos kits será nos dias 13 e 14 de julho, no Ginásio de Esportes Juca Moreira. No dia da "Corrida Pinda", os participantes terão direito a lanche e medalha.

Após a chegada dos participantes, no Parque da Cidade, as comemorações dos 313 anos continuam, com a transmissão da final da "Copa do Mundo" no telão, seguido do show com a Banda Estrambelhados, tendo a participação especial do Juca Teles e do Bloco do Saci.

Luis Claudio/PortalR3

"Copa da Solidariedade" movimenta Praça do Quartel

COLABOROU COM O TEXTO: BRUNA SILVA

Para acompanhar no último domingo (17), o jogo de estreia do Brasil na Copa do Mundo de 2018, a Prefeitura de Pindamonhangaba por meio da Coordenadoria de Eventos em parceria com os food trucks, colocou um telão na Praça do Quartel.

Segundo a organização, centenas de pessoas puderam ver de perto o primeiro desempenho da Seleção Brasileira de Futebol em território russo. Além de telão, a "Copa da Solidariedade" contou com diversas opções de alimentação com os food trucks. O evento que começou na sexta-feira (15) teve também shows de rock, sertanejo e MPB a fim de agradar os mais variados públicos.

"A Copa é a festa do futebol! E nós trouxemos essa festa para a nossa cidade, de maneira que a população pôde vibrar com alegria e segurança, registrando nenhuma ocorrência durante o evento", comenta o coordenador de Eventos, Ricardo Flores.

No dia 15 de julho, final da "Copa do Mundo", o telão será colocado no Parque da Cidade que terá também os shows da Banda Estrambelhados com participação especial do Juca Teles e bloco do Saci no palco.

"Festival Junino" abre comemorações dos 313 anos da cidade

Abrindo oficialmente as comemorações dos 313 anos de emancipação político-administrativa de Pindamonhangaba, o "5º Festival Junino" leva para o Bonsucesso muita tradição, comidas típicas, shows e manifestações culturais das festas juninas.

O Festival será realizado nos dias 29 e 30 de junho e 1º de julho, nas margens da Rodovia Dr. Caio Gomes Figueiredo, km 11, com entrada gratuita. O evento é uma realização da Prefeitura de Pindamonhangaba, por meio da Secretaria de Desenvolvimento Econômico e Departamento de Turismo.

Nos três dias de festa, os empreendimentos gastronômicos dos núcleos turísticos do Piracuama e do Ribeirão Grande apresentarão pratos típicos, doces e salgados, além dos destaques de seu cardápio. As apresentações culturais são outro destaque do festival, com participação de grupos de Pindamonhangaba e cidades da região. Danças folclóricas como Moçambique e curiosas, como a quadrilha junina de bonecões, fazem parte da programação.

Encerrando os dias de evento, haverá shows renomados. Na sexta-feira (29), será a Banda Rastapé; no sábado (30), Tales e Wellington; e, no domingo (1º/7), Sérgio Reis.

O "Trem do Forró", atração do "Festival Junino" que levará o público até o local da festa, com muita animação, já iniciou a venda dos ingressos. O trem terá saída da estação ferroviária da Estrada de Ferro Campos do Jordão, no centro de Pindamonhangaba, nos seguintes horários: 18 horas e 20 horas, na sexta-feira (29); às 13 horas, 15h30, 18 e 20 horas, no sábado (30) e no domingo (1º/7) sairá às 10, 13, 17 e 20 horas.

Os ingressos custam R$13, preço único, e devem ser comprados diretamente na estação, no centro de Pinda.

A programação completa do "Festival Junino" pode ser conferida no site da Prefeitura: www.pindamonhangaba.sp.gov.br.

Divulgação

Pratos típicos são o destaque gastronômico da festa

MUSEU TEM ABERTURA DE EXPOSIÇÃO COM ALUNOS DA FASC

COLABOROU COM O TEXTO: BRUNA SILVA

Na noite de quinta-feira (14), o Museu Histórico e Pedagógico Dom Pedro I e Dona Leopoldina teve a abertura da exposição "Territórios: multiplicidades e fronteiras" que apresenta os trabalhos dos alunos de licenciatura em Arte da Fasc (Faculdade Santa Cecília).

Cerca de 110 pessoas participaram do momento, tais produções vêm sendo desenvolvidas ao longo do curso de Licenciatura em Arte da Fasc nas disciplinas de arte digital, fotografia, pintura, escultura e gravura, ministrada pelo prof. Me. Deni Dias. Os trabalhos desenvolvidos partiram da exploração de materiais, suportes e procedimentos artísticos, estabelecendo uma interface entre sujeitos, máquina, espectador. A qualidade dos recursos tecnológicos colocou em evidência reflexões sobre a produção de arte contemporânea e da própria formação do artista/professor e artista/aluno. Todo o processo de criação e produção se embasa no conceito de hibridação interformativa.

O evento contou com as participações do vice-diretor Carlos Eduardo, prof. Me. Denir e coordenador do Museu, José Caramez. Durante o evento, foram entregues cinco prêmios para obras que farão parte do acervo permanente da Fasc.

A exposição pode ser conferida de perto até o fim do mês de julho de segunda a sexta-feira, das 9 às 17 horas e aos sábados das 9 às 12 horas no Museu Histórico e Pedagógico Dom Pedro I e Dona Leopoldina, que fica na rua Marechal Deodoro da Fonseca, centro. Para mais informações ligue 3648-1779.

Especial Educação

TERÇA-FEIRA

Fotos: Jucélia Batista

Pinda tem mais uma escola com "cara de escola"

Neste mês foi a vez da Escola Municipal Gilda Piorini Molica participar do projeto "Mudando a cara da escola" – iniciativa em que as crianças, funcionários e professores da unidade decidem como será pintado o muro da unidade – e a própria comunidade escolar realiza a pintura.

A atividade reforça o vínculo "Comunidade-Escola" e estimula a noção de pertencimento dos alunos, além de promover a integração e incentivar a criatividade dos participantes.

"Participar de uma ação como esta me enche de orgulho. Tenho certeza que estou contribuindo, mesmo que de forma simples, para a qualidade da educação da minha neta", disse Arlete Nascimento – avó da pequena Alice, aluna do Pré II.

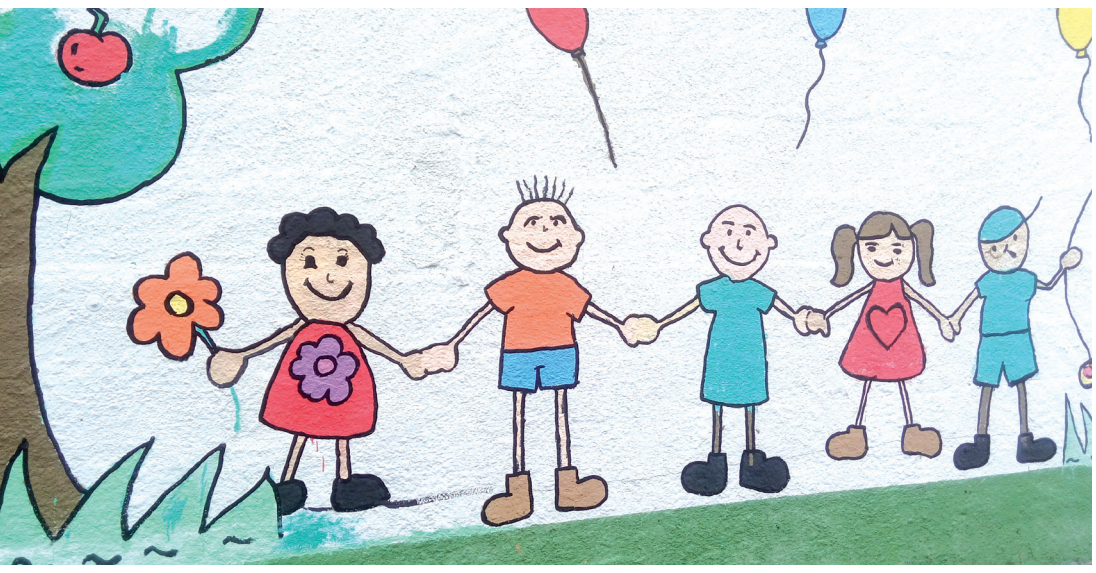

Os desenhos foram feitos pelos alunos dentro da sala de aula e a pintura no muro foi um trabalho conjunto dos pais e das crianças

Para Arlete, avó da pequena Alice, a qualidade da educação também depende do envolvimento das famílias

"A maior importância deste projeto é a valorização do espaço escolar. É a comunidade perceber o local como 'meu espaço' e cuidar dele. Aliás, gostaria de parabenizar e de agradecer aos pais pela grande adesão e pelo envolvimento em um momento tão rico para nós!"

Maria Helena Resende – professora corresponsável pela escola

Para Carlos, que é voluntário nas escolas municipais e que já realiza diversos serviços, esse gesto é mínimo se comparado ao retorno de uma boa educação. "Eu sou aposentado e prefiro estar aqui, contribuindo para a melhoria da educação do que estar em casa sem fazer nada ou apenas apontando falhas alheias. Se queremos melhorar a educação, devemos participar, incentivar e colaborar. Tenho dois filhos em escola pública e sei que o que eu faço é pouco diante do cuidado que a escola tem com eles", afirmou Carlos.

Voluntário se diz muito feliz realizando ações em prol da comunidade escolar

Alunos, pais e educadores deixam suas marcas na pintura do muro da escola

"Nada mais gratificante do que ver a escola com 'cara de escola'. Um ambiente agradável, acolhedor e feliz, em que as crianças da nossa cidade se sintam bem e estejam seguras para aprender e se desenvolver, como defende nosso prefeito."

Professor Júlio Valle - Secretário de Educação e Cultura

SOBRE O PROJETO

Todas as unidades escolares municipais de Pinda passaram (algumas ainda estão passando) por manutenções em sua infraestrutura. Realizadas pela prefeitura, as benfeitorias envolveram serviços de elétrica, hidráulica, alvenaria, pintura e telhado. Após essas melhorias, as escolas se aderem ao projeto "Mudando a cara da escola".

O primeiro local a receber a ação foi a Escola Municipal Rachel de Aguiar, no Vale das Acácias, em Moreira César; depois, foi a vez da escola Professora Ruth Azevedo Romeiro, do Delta.

O apoio dos pais é fundamental: Roberta explica ao filho Bento sobre a mistura das cores

Alunos avaliaram a experiência como enriquecedora