Tribuna do Norte

FUNDAÇÃO DR. JOÃO ROMEIRO

Ano 137 | Edição 9.177

PINDAMONHANGABA | TERÇA-FEIRA | 6 DE NOVEMBRO DE 2018

Pinda: projeto "Trilhos Pedagógicos" segue marcando a história de crianças e adultos

Divulgação

Pequenos estudantes prestigiam belezas naturais de Pinda e do Balneário Reino das Águas Claras

Após o aniversário de um ano de realização, o projeto "Trilhos Pedagógicos" ainda tem muito que comemorar. Os passeios de bondinho que enredam a história da cidade e da cultura local continuam marcando as memórias de crianças e de adultos.

Nos meses de setembro e outubro, alunos do Centro Municipal de Educação Infantil Josefina Schmidt e turmas da Educação de Jovens e Adultos (EJA) aproveitaram o passeio de bondinho, prestigiando as belezas naturais que o Balneário Reino das Águas Claras oferece. Os pequenos puderam conhecer e entender a importância da ferrovia para o Vale do Paraíba e conhecer o balneário. Já os adultos puderam reviver as histórias relacionadas a passeios anteriores feitos ao local.

O projeto "Trilhos Pedagógicos" tem por objetivo principal levar conhecimento sobre a história da Estrada de Ferro Campos do Jordão e sua influência regional aos alunos da Rede Municipal de Ensino, bem como percepções sobre o meio ambiente e os meios de transportes por meio de uma visita à estação ferroviária, a um parque às margens do rio Piracuama e uma viagem em trens quase centenários.

PÁGINA 6

Prefeitura prepara ações do "Novembro Azul"

Neste mês, a Secretaria de Saúde de Pindamonhangaba realizará ações do "Novembro Azul". Assim como aconteceu em outubro – mês em que se deu destaque as ações de combate ao câncer de mama –, o município programou atividades também para os homens, voltadas à prevenção do câncer de próstata.

As ações acontecerão em diversos pontos da cidade, incluindo atividades na praça Monsenhor Marcondes, como orientações sobre prevenção e tratamento do câncer de próstata e de doenças sexualmente transmissíveis, além de aferição de pressão arterial, verificação de glicemia capilar, orientação nutricional e cálculos de IMC (Índice de Massa Corpórea).

De acordo com o Ministério da Saúde, o câncer de próstata é o tipo de câncer mais frequente nos homens brasileiros, depois do câncer de pele.

PÁGINA 3

Reprodução/Internet

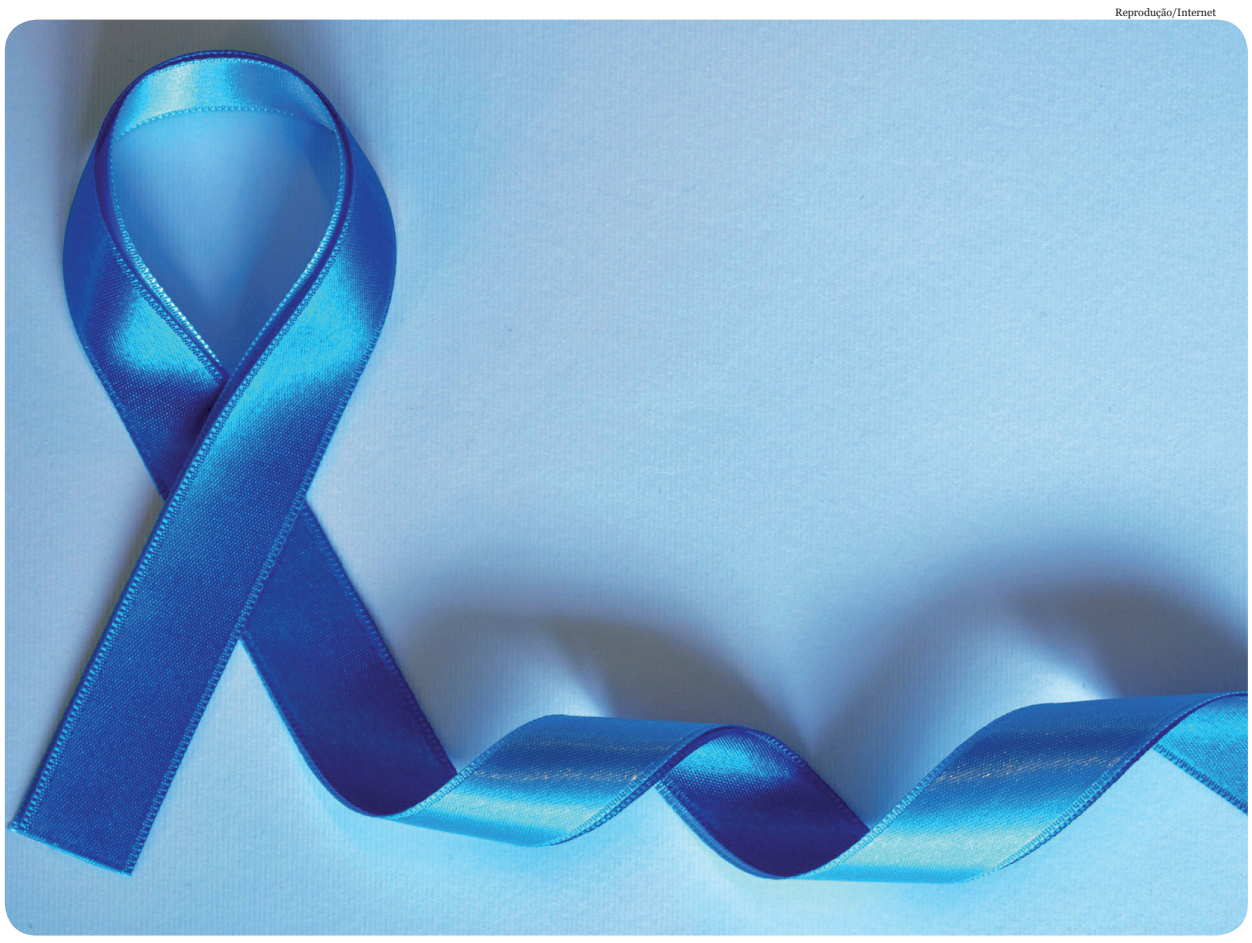

"Novembro Azul" leva informações e conscientização sobre o câncer de próstata

Divulgação

Móveis foram confeccionados em aulas do projeto "Reinvente", idealizado pelo Fundo Social

Exposição de móveis em pallet permanece na prefeitura até o fim do mês

Móveis em pallet estão em exposição no saguão da Prefeitura de Pindamonhangaba até o fim do mês. A mostra permanecerá no local das 8 às 17 horas. Os móveis foram feitos pelos alunos do projeto "Reinvente" na oficina de marcenaria, do Fundo Social de Solidariedade, sob orientação do professor César. Após a exposição, os móveis serão vendidos na loja "Arte Encanto", dentro do Shopping Pátio Pinda e também estarão disponíveis no Fundo Social para compras.

A sede da Prefeitura de Pinda fica na avenida Nossa Senhora do Bom Sucesso, 1.400, no bairro Alto do Cardoso.

PÁGINA 6

PREVISÃO DO TEMPO
PINDAMONHANGABA

14 | 26º

UV 13

POSSIBILIDADE DE CHUVA À TARDE

Fonte CPTEC/INPE

Guerreiras Pinda conquistam título da "Liga Futsal"

PÁGINA 5

Comércio do Vale do Paraíba abre 152 vagas de estágio

PÁGINA 2

NOVOS PROBLEMAS TÉCNICOS INTERROMPEM ATENDIMENTOS NA CARRETA DA MAMOGRAFIA

PÁGINA 3

EDITORIAL

Que todos tenham um "Novembro Azul"!

Novembro chegou. E com ele a sensação de que o ano está se findando e que as festas deste período estão se aproximando...

Mas, antes de qualquer diversão e de novos planejamentos e promessas, uma pausa para cuidar da saúde do homem e da família.

Assim como aconteceu em outubro – mês em que se deu destaque as ações de combate ao câncer de mama –, a Secretaria de Saúde de Pindamonhangaba programou atividades para os homens do município, voltadas à prevenção do câncer de próstata.

As ações acontecerão em diversos pontos da cidade, incluindo atividades na praça Monsenhor Marcondes, como orientações sobre prevenção e tratamento do câncer de próstata e de doenças sexualmente transmissíveis, além de aferição de pressão arterial, verificação de glicemia capilar, orientação nutricional e cálculos de IMC (Índice de Massa Corpórea).

Que assim como as mulheres, os homens possam "abraçar esta causa" e cuidar da sua saúde. Lembrando que a boa informação é o princípio da cura!

Comércio do Vale do Paraíba abre 152 vagas de estágio

O comércio da RM Vale está com 152 vagas de estágios abertas para os estudantes de Ensino Médio e Técnico, a partir dos 16 anos de idade. De acordo com a Central de Estágio do Sincovat (Sindicato do Comércio Varejista de Taubaté e região), o aumento no número de vagas é em razão das vendas de Natal, período em que muitos lojistas ampliam seus quadros de funcionários.

Em Pindamonhangaba, são 12 oportunidades disponíveis de ocupação. Somente para a cidade de Taubaté existem outras 62 disponibilidades, entre as áreas de atuação: estoque, crediário, balcão, vitrinista, atendimento ao cliente, setores administrativo e também de mídias sociais. Também há 16 vagas abertas para São José dos Campos, 15 em Ubatuba, 9 em Caraguatatuba, 11 em Caçapava, 9 oportunidades para Tremembé, 7 para Campos do Jordão, 6 em Guaratinguetá e 2 em Lorena.

Divulgação

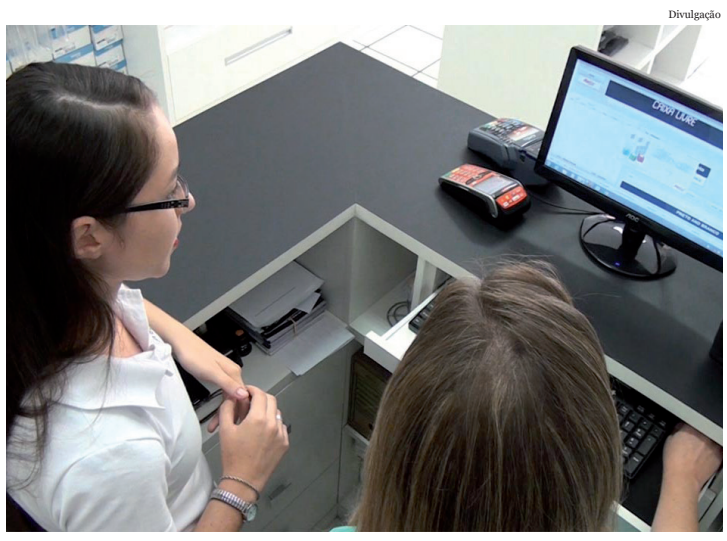

As contratações da área comercial iniciam neste mês, na região

As contratações começam já neste mês. Os estudantes interessados devem procurar a Central de Estágio do Sincovat pelos telefones 3631-2529 ou 98892-0696 (WhatsApp), ou ainda pelo e-mail centralestagio@centralestagio.com. Também há necessidade de preencher um cadastro no site centralestagio.com.br.

Os empresários interessados em divulgar as vagas podem entrar em contato pelos mesmos telefones. "É uma ótima oportunidade para os jovens ganharem experiências e ingressarem no mercado de trabalho", comentou Dan Guisnburg, presidente do Sincovat e vice-presidente da FecomercioSP.

Pinda recebe "Reggae Fest" no sábado

Já conhece o trio "Filosofia Reggae"? Formado pelas irmãs Dana, Nina e Dodo, o grupo musical tem 15 anos de mercado e uma carreira consolidada, com músicas de sucesso como "Sentimento Bom". Elas estarão em Pindamonhangaba no próximo sábado (10), a partir das 22 horas, no "Reggae Fest".

O evento acontecerá no Happy Kids em Pindamonhangaba e receberá ainda "A Tropa" e "General Groove".

Não adquiriu seu ingresso? Ainda dá tempo. Corra até um dos locais indicados e não fique de fora desta festa:

Pontos de vendas:
Tribos Rasta Style (Pinda)
Neto Jeans (Pinda)
Phd em bebidas (Pinda)
Rei da Esfiha (Moreira César)

O Parque Aquático Happy Kids fica na Estrada Municipal do Goiabal, nº 300 - Rodovia Presidente Dutra, Km 94.Mais informações pelos telefones: (12) 3642-7009/98196-7496 (Whats).

Kelly FuzaroX Factor

Grupo musical "Filosofia Reggae"

Exposição "Primavera, mais que uma estação" chega a Pinda nesta terça-feira

COLABOROU COM O TEXTO: VICTOR GOBBO

***

O Palacete 10 de Julho recebe pinturas da artista plástica Sonia Vasconcelos, na exposição "Primavera, mais que uma estação", a partir desta terça-feira (6), das 8 às 17 horas. A parceria é com a Casa Amarela, de Caçapava. A mostra permanece na cidade até o fim do mês.

O conjunto expositivo remonta à carreira da artista e deixa nítida sua versatilidade e ligação com a natureza. A artista é também formada em Economia e trabalha com arte há mais de 30 anos. Além de pinturas, a artista também produz cerâmicas, porcelanas e outros artesanatos.

O destaque em sua carreira fica por conta das telas, que já ocuparam diversos espaços nas cidades do Vale do Paraíba e também já passaram pela Europa e outros países do exterior.

O Palacete 10 de Julho fica na rua Dep. Claro César, 33 – centro. A exposição"Primavera, mais que uma estação" segue no local até o dia 30 de novembro.

Divulgação

Telas da artista plástica Sonia Vasconcelos são conteúdo da mostra

Fundação Dr. João Romeiro

- EXPEDIENTE -

Tribuna do Norte

Criada pela Lei Nº 1.672 de 6 de Maio de 1980 - Órgão mantenedor do Jornal Tribuna do Norte - CNPJ: 50455237/0001-35 - Prédio Domingos José Ramos Mello (Gaúcho)
PRESIDENTE DA FUNDAÇÃO E JORNALISTA RESPONSÁVEL:
Jucélia Batista Ferreira MTB Nº 57.570/SP
RESPONSABILIDADE:
Os textos assinados são de inteira responsabilidade do autor.
REDAÇÃO E BALCÃO DE ANÚNCIOS:
Praça Barão do Rio Branco, 25, Centro. Tel. (12) 3644-2077 - CEP 12.400-280 - Pindamonhangaba/São Paulo
IMPRESSÃO:
S. Billota e Billota Ltda - ME - (12) 3301-5005 - Lorena/SP.

www.jornaltribunadonorte.net
contato@jornaltribunadonorte.net

REGISTRO CULTURAL

ALTAIR FERNANDES

Nas asas da poesia...

Criado com a finalidade levar a poesia como fagulha de luz a amenizar os dias sombrios de quem se encontra privado da liberdade e do convívio com a sociedade até que salde as dívidas com a Lei e a Justiça, desde 2016 é desenvolvido pela APL - Academia Pindamonhangabense de Letras, o projeto "Nas asas da poesia".

Sua primeira apresentação ocorreu na Penitenciária Feminina (P1) de Tremembé, com o apoio da Pastoral Carcerária, na pessoa de seu responsável, padre Gabriel Castro, e demais agentes de pastoral. Segundo a poetisa e arte-educadora Neila Cardoso, "tudo ocorreu dentro de nossas expectativas. Desde então, a cada visita, somos recebidas com carinho e muita consideração por parte de todos os agentes penitenciários daquela unidade; que reconhecem o papel importante dessas parcerias com a sociedade".

Atualmente, as acadêmicas que desenvolvem o importante projeto junto à população carcerária feminina são: a atual presidente da APL, escritora Bete Guimarães, Neila Cardoso e a professora Fátima Marotti. "Na verdade, precisamos muito de ajuda, seja de homens ou mulheres. Com um 'time' mais numeroso poderíamos ampliar o projeto para toda a unidade prisional", revela a poetisa Neila.

"Com a repercussão positiva de nossos encontros junto às reeducandas, fomos convidadas a estender o projeto para a penitenciária masculina, também em Tremembé, onde o trabalho tem sido igualmente reconhecido como de fundamental importância como ajuda na reinserção social dessas pessoas que tanto necessitam de novos caminhos. Infelizmente, no feminino e no masculino trabalhamos em apenas um pavilhão, daí a importância da adesão de outros acadêmicos", complementa.

Sobre como é desenvolvido o trabalho ela explica que nas duas unidades prisionais citadas, elas trabalham com leitura e produção de poesia (também com a apresentação de autores dos mais variados estilos). Com os reeducandos há muita leitura, análise, interpretação, declamação e, principalmente produção de poesia. As visitas acontecem uma vez por mês e a cada retorno elas contam que são acolhidas com alegria e respeito.

Divulgação

Bete, Neila e Fátima levam a luz da poesia à população carcerária

Sobre a importância desse trabalho da APL, entidade cultural de Pindamonhangaba criada por Lei Municipal e considerada de Utilidade Pública, Neila Cardoso explica: "A poesia tem sido nossa mais bela ferramenta de trabalho... Sentimos que estamos diante de seres humanos que erraram, destruíram suas vidas e de seus familiares e estão pagando caro por seus erros, mas, mesmo assim, demostram o desejo de mudar, fazer diferente, recomeçar... e com a ajuda da poesia, essas pessoas estão descobrindo que isso é possível, que a vida é sempre mais e maior do que podemos imaginar, que cada pessoa é única e tem o direito de estar aqui e construir sua felicidade. "

Cidade

Prefeitura prepara ações do "Novembro Azul"

COLABOROU COM O TEXTO: BRUNA SILVA
***

Neste mês, a Prefeitura de Pindamonhangaba, por meio da Secretaria de Saúde, realiza ações de prevenção para levar mais informações sobre o câncer de próstata aos homens da cidade. As ações acontecerão em diversos pontos de Pindamonhangaba.

De acordo com o Ministério da Saúde, o câncer de próstata é o tipo de câncer mais frequente nos homens brasileiros, depois do câncer de pele. Embora seja uma doença comum, por medo ou desconhecimento, muitos homens preferem não conversar sobre esse assunto. É pensando neste ponto, que a Secretaria de Saúde leva ações de prevenção, na terça-feira (20), para a sede da Guarda Municipal; na quarta-feira (21), na sede do Transporte da Saúde; na quinta-feira (22), na Subprefeitura de Moreira César e, na sexta-feira (23), no Departamento de Serviços Municipais. Já no sábado (24), a ação estará na praça Monsenhor Marcondes com aferição de pressão arterial, glicemia capilar, orientação nutricional e cálculos de IMC (Índice de Massa Corpórea), orientação e prevenção ao câncer de próstata e doenças sexualmente transmissíveis, além do encaminhamento para a realização de exames laboratoriais.

O câncer de próstata é um tumor que acomete homens, principalmente a partir dos 45 anos e que pode ser curado, quando localizado dentro da fase inicial. Já em casos de estágio avançado, a possibilidade de que o paciente sobreviva é muito menor. Por isso, o diagnóstico precoce é muito importante para o controle e cura da doença.

Segundo a Secretaria de Saúde de Pindamonhangaba, na fase inicial, o câncer de próstata não apresenta sintomas e quando alguns sinais começam a aparecer, 95% dos tumores já estão em fase avançada, dificultando a cura. Na fase avançada, os sintomas são: dor óssea, dores ao urinar, vontade de urinar frequentemente e sangue na urina ou no sêmen. Há também os fatores de risco que aumentam as possibilidades de ter câncer de próstata, que são: histórico familiar, etnia (homens negros possuem maior incidência nesta doença) e obesidade.

Ainda de acordo com a Secretaria de Saúde, um em cada seis homens terá câncer de próstata ao longo da vida, e um em cada 36 homens morrerá em decorrência desta doença. Além das ações nos departamentos da prefeitura e na praça Monsenhor Marcondes, as unidades de saúde dos bairros também realizarão orientações de prevenção ao câncer, e mais informações podem ser obtidas nelas, durante todo o mês.

Pinda recebe palestra "Gestão de Cooperativas" para agricultores familiares

Reprodução/internet

Foco de discussão do workshop será alimentos orgânicos

O auditório da Prefeitura de Pindamonhangaba recebe, nesta quinta-feira (8), às 18 horas, a palestra gratuita "Gestão de Cooperativas", voltada para agricultores familiares de Pindamonhangaba e cidades da região. Essa é a primeira ação para a formação de uma cooperativa de processamento de alimentos orgânicos na cidade.

A palestra é organizada pela Amavap – Associação de Amigos das Serras da Mantiqueira e do Mar e do Vale do Paraíba, e os palestrantes serão Guilherme de Mattos Araújo e José Carlos de Faria Júnior, ambos ligados à Codeagro (Coordenadoria de Desenvolvimento dos Agronegócios), da Secretaria de Agricultura e Abastecimento do Estado de São Paulo.

A Amavap foi criada no final do ano passado, e realiza seu trabalho tendo como base quatro pilares: apoio ao meio ambiente, apoio ao turismo sustentável, apoio ao patrimônio cultural e histórico e o desenvolvimento rural sustentável, cuja coordenadoria está organizando este evento.

"Em setembro, realizamos um dia de campo sobre tomate orgânico e, na ocasião, pudemos apresentar o trabalho e a proposta da criação da cooperativa. No total, já contamos com 22 agricultores orgânicos interessados em fazer parte desta cooperativa e a palestra do dia 8 será a primeira das ações", explicou o coordenador da Amavap, o agricultor orgânico e biológico, Marcos Cesar Soares. "Desde o início, contamos com o apoio da Codeagro e do Governo do Estado e, agora, estamos nos estruturando para realizarmos um trabalho em conjunto com a Prefeitura de Pindamonhangaba, já que os produtores familiares da cidade serão o foco da cooperativa, que também poderá contar com integrantes das cidades da região", explicou.

Após a palestra, os próximos passos serão, já para janeiro de 2019, a realização de uma capacitação do Programa de Desenvolvimento Rural de Base (PDRB), para famílias menos favorecidas que plantam e não têm condições de acesso a financiamentos. Também para janeiro, está prevista a realização de seis cursos de capacitação, tendo temas como morangos orgânicos, entre outros.

"Outubro Rosa" encerra em Pinda com palestras

COLABOROU COM O TEXTO: BRUNA SILVA
***

Auditório da faculdade Anhanguera foi sede de debate sobre saúde feminina

As atividades do "Outubro Rosa", da Secretaria de Saúde de Pindamonhangaba, se encerraram na última semana. Moreira César recebeu mais uma edição da "Caminhada Rosa" e o auditório da faculdade Anhanguera foi sede de palestras.

Na terça-feira (30), Moreira César recebeu mais uma vez a "Caminhada Rosa", que saiu do Recinto São Vito e percorreu as ruas do distrito, pela conscientização contra o câncer de mama. Houve, também, a apresentação musical do grupo Jataí. De acordo com a organização, cerca de 50 pessoas participaram desta caminhada.

Já na quarta-feira (31), encerrando o mês de outubro, a Secretaria de Saúde promoveu a última ação do "Outubro Rosa" neste ano. O auditório da faculdade Anhanguera sediou palestras sobre a prevenção do câncer nas mulheres, com a presença do prefeito Isael Domingues e a presidente do Fundo Social de Solidariedade, Cláudia Domingues. Além dos representantes da Prefeitura, estiveram também o Conselho da Mulher e da ONG Casa Gesto. Segundo a Secretaria de Saúde da cidade, em Pindamonhangaba, no "Outubro Rosa", cerca de 1.250 pessoas foram atendidas nas campanhas de rua.

"O Conselho Municipal dos Direitos da Mulher participou de mais de 15 eventos em diversos pontos de Pindamonhangaba, levando informação e participando de eventos feitos já pela própria comunidade. Vejo que Pindamonhangaba está bem consciente da necessidade do autoexame, da mamografia e do ultrassom, fazendo pontes para a consciência da necessidade do Papanicolau - exame de colo de útero - que infelizmente ainda é esquecido", destaca a presidente do Conselho da Mulher, Viviane Ferreira.

A Prefeitura informa que a "Carreta da Mamografia Mulheres de Peito", que está em Pindamonhangaba pela parceria com o Governo do Estado, apresentou novos problemas, na tarde desta segunda-feira (5) e, portanto, não realizará atendimentos nesta terça-feira, dia 6 de novembro.

Os técnicos de manutenção já foram acionados e realizarão a avaliação e ou conserto na manhã desta terça, quando terá um parecer sobre o funcionamento da carreta na cidade. Desta forma, no momento, não existe uma previsão para que os atendimentos retornem.

Assim que houver novas informações, a Prefeitura comunicará a imprensa e à população.

Pinda recebe curso "Aquicultura: da criação à mesa" na próxima semana

Apta realizará evento para debater cultivo e gastronomia de animais aquáticos

COLABOROU COM O TEXTO: DAYANE GOMES
***

O Polo Regional de Pindamonhangaba da Agência Paulista de Tecnologia dos Agronegócios (Apta) oferecerá um workshop a respeito da aquicultura, atividade produtiva voltada à criação de elementos aquáticos como peixes e frutos do mar. Com o nome "Aquicultura: da criação à mesa", o evento desenvolvido pela instituição vinculada à Secretaria de Agricultura e Abastecimento do Estado de São Paulo acontecerá em dois dias, 8 e 9 de novembro, e reunirá especialistas da área em palestras, mesa-redonda, visita técnica e degustação de pratos.

A programação, que incluirá coffee breaks e pausas para almoço, terá início na quinta-feira (8), às 7h30. Profissionais da Apta Regional, Instituto de Pesca (IP-Apta), Defesa Agropecuária de Pindamonhangaba, Guabi Nutrição e Saúde Animal, Instituto de Zootecnia (IZ-Apta) e Colpani Pescados vão expor informações acerca da "Legislação Brasileira para pescado e produtos da pesca e aquicultura", "Produção de peixes em tanque-rede e em tanque escavado", "Alternativas no cultivo do camarão de água doce", "Aquaponia: Produção integrada de peixes e vegetais", entre outros temas.

As atividades do dia terminarão às 17 horas e retornarão na manhã da sexta-feira (9), às 8 horas, com um café da manhã de recepção. Assim, a grade do curso que tem como público-alvo aquicultores, estudantes, técnicos e profissionais da área abrangerá ainda uma visita técnica ao Setor de Aquicultura do local e momentos específicos para resolução de dúvidas, além do workshop "O pescado na gastronomia atual e os desafios para alavancar sua presença nos cardápios", ministrado pela chefe de cozinha, Íris Bittar.

O encerramento do "Aquicultura: da criação à mesa" será um almoço de confraternização com pratos regionais elaborados por Íris. Para participar do evento é necessário realizar inscrição pelo e-mail sschalch@apta.sp.gov.br ou pelo telefone (12) 3642-3912. Ambos os contatos estão disponíveis para mais informações, como a relação completa da programação.

O Polo Regional de Pindamonhangaba da Agência Paulista de Tecnologia dos Agronegócios (APTA), da Secretaria de Agricultura e Abastecimento do Estado de São Paulo, está localizado na avenida Professor Manoel César Ribeiro, 3.140 - Cidade Nova.

Divulgação

Produção e aproveitamento alimentar de seres aquáticos serão foco do workshop

PREFEITURA MUNICIPAL DE PINDAMONHANGABA
DEPARTAMENTO DE CULTURA E PATRIMÔNIO HISTÓRICO

Edital "Linguagens Artísticas – ProAC Municípios" – Chamamento Público 6ª

SELEÇÃO DE PROJETOS – ATA DE REUNIÃO –

Aos quatro dias do mês de novembro de dois mil e dezoito, reuniu-se a **Comissão de Seleção do Edital do Fundo Municipal de Apoio à Políticas Cultrais – FMAPC, intitulado "Linguagens Artísticas – ProAC Municípios"**, nomeada através da Portaria Geral número 5.063, de 08 de agosto de 2018 e formada por Fábio Riani Costa Perinotto, Vicente de Moraes Cioffi e Alberto Capucci Filho. Deu-se início ao processo de avaliação final dos vinte e seis projetos habilitados, conforme a relação a seguir:

Nº	Nome	Proponente
1	A estética da Paz	Evalda de Andrade Silva Costa
2	Afetos efetuadores	André Luiz Yassuda
3	Ciranda de Histórias - 1º Encontro...	Fabiana Fonseca
4	Conexão Ruínas	Mônica Regina Cardoso da Silva (Alvarenga)
5	Conto outra vez: Pedro e o Lobo	Daniele Voiola
6	Cores da História	Ivan Luís Claudino Freire
7	Festival Roda das Artes	Renan Wisney Teixeira
8	Formas de Poder	Lucas Aquiles Alfredo Costa
9	Fonteiras entre Corpo e Ruas	Patrícia Aparecida Ferreira Pinto
10	Îandé	Allan Dutt de Paiva Figueiredo
11	Mulheres Guerreiras	Maíra Martins Fróis
12	Museu de Arte Urbana Caipira	Jorge Fernando Voiola
13	Orquestra Crossover	Thiago Henrique Alves de Oliveira
14	Para Além da Escola	Janaína Aparecida Braz
15	Poética do Imperfeito	Pedro de Camargo
16	Povos, Palavras e Histórias	Vânia Freire dos Santos
17	Quatro Ventos	Cindy Quaglio
18	Reo das Bicas	Luís Gustavo Alves de Oliveira
19	Urrou - circulação e formação	Ederson Cleiton Roberto
20	Wara Art Festival Palha de Arroz	José Roberto Alves Júnior
21	Camerata Jovem	Associação dos Salesianos Cooperadores
22	Maracatu Trovão	Josué Amadeu Moreira Ribeiro 30446761850
23	Poética do Imperfeito	Inox Filmes
24	Projeto Cultura Pinda.com.br	Projeto Social Grêmio União
25	Velho eu?	Oliveira & Folter Produções Musicais
26	Yaga – uma história para crianças corajosas	Laila Romeiro Dantas da Gama 38451357865

Para avaliação dos vinte e seis projetos habilitados e atribuição das respectivas pontuações, a Comissão de Seleção seguiu rigorosamente os critérios estabelecidos no capítulo onze do referido edital, tal como reproduzido abaixo:

11. DOS CRITÉRIOS DE ANÁLISE DO PROJETO

11.1 O julgamento dos projetos será efetuado considerando os seguintes critérios:

Item	Critérios	Pontuação máxima
I	Qualidade da proposta, levando em consideração aspectos como inovação e criatividade no contexto de realização das ações.	3,0
II	Adequação da proposta à demanda por políticas públicas que valorizam a diversidade cultural, acessibilidade e inclusão.	2,5
III	Relevância e diversidade temática e estética.	1,0
IV	Qualificação dos profissionais e técnicos envolvidos no projeto.	1,5
V	Estratégia de comunicação e divulgação.	1,0
VI	Proposta de contrapartida.	1,0
	TOTAL	10

11.2 O projeto que não pontuar em um dos itens (I a VI) ou cuja somatória dos quesitos não atingir 5,0 (cinco) será automaticamente desclassificado.

11.3. Em caso de empate, o desempate será auferido mediante as maiores notas, a partir do item I até o item VI, na ordem.

11.4. Em caso de empate em todos os itens especificados no item 11.1, a escolha do projeto titular será decidida por meio de sorteio, na presença dos proponentes que tiverem empates na pontuação dos projetos culturais.

11.5 Todos os projetos que não se enquadrarem no objeto deste edital, de acordo com análise da Comissão de Seleção, serão desclassificados pela mesma durante as fases de avaliação, com a devida justificativa.

Foram selecionados vinte projetos, ficando dez como TITULARES e dez como SUPLENTES:

Nº	Titulares Pessoa Física (sete Projetos) Nome	Avaliação
1	Ciranda de Histórias 1º Encontro de Contadores de Histórias	9,07
2	Mulheres Guerreiras	9,00
3	Conexão Ruínas	8,83
4	Museu de Arte Urbana Caipira	8,77
5	Quatro Ventos	8,62
6	Festival Roda das Artes	8,53
7	Conto outra vez: Pedro e o Lobo	8,50
	Titulares Pessoa Jurídica (três projetos)	
1	Maracatu Trovão	8,77
2	Yaga – uma história para crianças corajosas	8,45
3	Poética do Imperfeito *	8,00

Nº	Suplentes Pessoa Física (sete Projetos) Nome	Avaliação
1	Urrou - circulação e formação	8,45
2	Fronteiras entre Corpo e Ruas	8,43
3	Formas de Poder	8,38
4	Poética do Imperfeito *	8,00
5	Afetos efetuadores	7,68
6	Povos, Palavras e Histórias	7,58
7	Cores da História	7,37
	Suplentes Pessoa Jurídica (três projetos)	
1	Velho eu?	7,75
2	Camerata Jovem	6,62
3	Projeto Cultura Pinda.com.br	6,50

(*) O projeto "Poética do Imperfeito" foi classificado como titular na Pessoa Jurídica e suplente na Pessoa Física.
O projeto Pessoa Física "Orquestra Crossover" não foi selecionado devido à pontuação recebida.
Os demais projetos foram DESCLASSIFICADOS, pelos motivos que passamos a expor:

Nome do Projeto	Motivo
A estética da Paz	Não apresentou Contrapartida
Para além da escola	Não apresentou Contrapartida
Îandé	Não apresentou Plano de Divulgação
Wara Art Festival Palha de Arroz	Não apresentou Contrapartida e Plano de Divulgação
REO das Bicas	Incompatibilidade com o Edital; não atendeu ao item 3.7

Com a finalização dos trabalhos, foi encerrada a reunião e passou-se à redação da Ata, que segue assinado pelos três integrantes da Comissão de Seleção.

Fábio Riani Costa Perinotto

Vicente de Moraes Cioffi

Alberto Capucci Filho

Pindamonhangaba, 04 de novembro de 2018.

PREFEITURA MUNICIPAL DE PINDAMONHANGABA
PUBLICIDADE DOS PROCESSOS DE LICITAÇÃO

***** AVISO DE LICITAÇÃO *****

Encontram-se abertos no Depto. de Licitações e Contratos Administrativos, sito na Av. N. Sra. do Bom Sucesso, n° 1400, Bairro Alto do Cardoso:

TOMADA DE PREÇO Nº 015/2018 (PMP 29389/2018)
Para "contratação de empresa especializada em prestação de serviços técnicos profissionais para execução dos serviços de reforma, tendo em vista a ocorrência de ações de vandalismo do prédio da UPA (Unidade de Pronto Atendimento) da Cidade Nova, com fornecimento de material e mão de obra especializada", com entrega dos envelopes até dia 23/11/18 às 14h e início da sessão às 14h30.

Os editais estarão disponíveis no site www.pindamonhangaba.sp.gov.br. Maiores informações no endereço acima das 8h às 17h ou através do tel.: (12) 3644-5600.

***** LICITAÇÃO DESERTA *****

PREGÃO Nº 139/2018 (PMP 22802/2018)
A autoridade superior, face à manifestação do pregoeiro, considerou, em 24/10/2018, deserta a licitação supra, que cuida de "aquisição de materiais de enfermagem para as Unidades de Urgência e Emergência".

PREGÃO Nº 160/2018 (PMP 26323/2018)
A autoridade superior, face à manifestação do pregoeiro, considerou, em 22/10/2018, deserta a licitação supra, que cuida de "aquisição de veículo para atendimento de remoções de longa distância".

PREGÃO REGISTRO DE PREÇO Nº 163/2018 (PMP 26868/2018)
A autoridade superior, face à manifestação do pregoeiro, considerou, em 23/10/2018, deserta a licitação supra, que cuida de "contratação de empresa especializada na prestação de serviço de chaveiro para atender demanda da Secretaria de Educação junto a escolas e creches do município, com atendimento ponto a ponto quando necessário".

***** HOMOLOGAÇÃO *****

PREGÃO REGISTRO DE PREÇO Nº 062/2018 (PMP 12680/2018)
A autoridade superior, com base na análise das amostras da Secretaria Municipal de Serviços Públicos, homologou, em 25/10/2018, e adjudicou a licitação supra, que cuida de "aquisição de materiais elétricos para serem utilizados em diversas obras/manutenções no Município de Pindamonhangaba, conforme solicitação do Departamento de Serviços Municipais", em favor das empresas, os itens (item-vl unit em R$): Delvalle Materiais Elétricos Ltda EPP: 01-05,09; 02-09,84; 16-29,70; 18-8,92; 22-12,87; 33-32,77; 34-29,76; 36-43,15; 39-1,34; 41-33,46; 42-227,48; 44-102,33; 45-227,48; 49-805,68; Ilustre Comércio e Instalação Elétrica e Hidráulica Eireli EPP: 08-29,52; Luminus Comercial Elétrica Ltda EPP: 11-21,86; 12-24,95; 13-27,95; 15-25,38; 23-103,43; 25-11,39; 29-11,39; Peniel Comércio de Suprimentos Eireli: 26-14,00; 30-12,90; 31-14,00; Polamp Comercial Ltda EPP: 17-6,94; Ribeirão Verde Indústria e Comércio de Materiais Elétricos Ltda EPP: 06-11,50; 32-45,50; 35-57,20; 37-49,40; 38-49,40; 40-57,20; 43-73,00; 46-569,00; Santos Gouvêa Comercial Ltda EPP: 03-17,50; 04-13,50; 05-4,50; 10-24,50; Thiplan Comercial Ltda: 47-847,87; 48-858,60. Itens fracassados: 07, 09, 14, 19, 20, 21, 27 e 28.

PREGÃO REGISTRO DE PREÇO Nº 119/2018 (PMP 19818/2018)
A autoridade superior, considerando a análise técnica das amostras pela Secretaria de Educação e Cultura, homologou, em 16/10/2018, e adjudicou a licitação supra, que cuida de "aquisição de gêneros alimentícios perecíveis – carnes – para o preparo da Alimentação Escolar", em favor das empresas, os itens (item-vl unit em R$): Gabee Foods Comércio de Alimentos Eireli EPP: 01-19,65; Belamesa Com de Produtos Alimentícios em Geral Eireli EPP:06-12,40; BH Foods Comércio e Indústria Ltda: 03-16,00; 04-13,74; 05-10,89; 08-9,80; Perfil JD Comércio de Produtos Alimentícios Eireli EPP: 02-17,50; JBS S/A: 07-10,50.

PREGÃO Nº 125/2018 (PMP 20687/2018)
A autoridade superior homologou, em 26/10/2018, e adjudicou a licitação supra, que cuida de "aquisição de material esportivo para atender o CEU das Artes", em favor das empresas: 300 Comércio, Serviços e Logística Eireli EPP, o item 08, no valor total de R$ 823,68; Comercial Gagi Eireli ME, os itens 03, 06, 12 e 17, no valor total de R$ 4.770,46; Jacks B G Rodrigues ME, os itens 10, 11, 13, 14 e 15, no valor total de R$ 5.429,12; NOemia Silva dos Santos de Assis ME, os itens 01 e 02, no valor total de R$ 2.201,00; Ricardo Marques Alves ME: 04 e 09, no valor total de R$ 4.310,08; Rodrigo de M de Melo Comércio de Materiais Esportivos EPP, os itens 05, 07, 16 e 18, no valor total de R$ 6.564,88.

PREGÃO REGISTRO DE PREÇO Nº 161/2018 (PMP 26325/2018)
A autoridade superior homologou, em 26/10/2018, e adjudicou a licitação supra, que cuida de "aquisição de correias automotivas para veículos da frota da Prefeitura de Pindamonhangaba", em favor das empresas, os itens (item-vl unit em R$): Elaine Cristina Candida da Silva EPP: 01-5,89; 16-19,84; Raul Rabello Neto EPP: 02-6,28; 03-7,66; 04-8,87; 05-12,17; 06-12,93; 07-14,44; 08-14,83; 09-15,97; 10-16,22; 11-18,37; 12-19,00; 13-20,65; 14-22,55; 15-23,44.

***** CONTRATO *****

PREGÃO Nº 148/2018 (PMP 235556/2018)
Foi firmado o contrato 149/2018, de 17/10/2018, para "aquisição de solução integrada e gerenciada de proteção antivírus, antispyware, controle de dispositivos e proteção e detecção de intrusos (IPS/IDS) para as estações de trabalho e servidores de arquivos da Prefeitura Municipal de Pindamonhangaba, incluindo instalação, atualização automática do software e assinaturas, configuração, treinamento e suporte técnico pelo período de 24 meses, conforme especificações deste Termo de Referência", no valor de R$ 81.200,00, vigente por 24 meses, assinando pela contratante e como gestor do contrato o Sr Fabrício Augusto Pereira, e pela contratada, empresa Alcomnet Tecnologia e Sistemas Eireli EPP, o Sr Rogerio Prenholato.

***** ADITAMENTO *****

PREGÃO Nº 207/2015 (PMP 21587/2015)
Foi firmado o aditamento 01/2018, de 13/09/2018, ao contrato 217/2015, que cuida de "contratação de empresa especializada para disponibilizar profissional especializado em endocrinologia para realização de consultas", para prorrogação até 22/09/2019, e reajuste de 3,3024%, conforme variação do IPC FIPE, passando o valor mensal para R$ 48.935,62, assinando pela contratante a Sra Valéria dos Santos, e pela contratada, empresa Happy Med Clínica Médica Ltda, o Sr Edmundo Mitsuo Okamoto.
Foi firmado também do aditamento 02/2018, de 03/10/2018, ao contrato supracitado, para supressão de 16%, equivalente a R$ 93.956,39, assinando pela contratante e contratada os mesmos responsáveis acima.

PREGÃO Nº 184/2016 (PMP 18073/2016)
Foi firmado o aditamento 01/2018, de 03/10/2018, ao contrato 222/2016, que cuida de "contratação de empresa especializada para prestação de serviço de assistência técnica com fornecimento de peças, suprimentos, consumíveis novos (para equipamentos da marca canon de propriedade da Prefeitura) instalados nos prédios e unidades escolares da Secretaria de Educação", para prorrogação até 25/10/2019, assinando pela contratante o Sr Júlio César Augusto do Valle, e pela contratada, empresa Locsim Locação de Máquinas, Equipamentos e Sistema Ltda, o Sr Isaias Carlos de Moura.

Prefeitura de Pindamonhangaba
www.pindamonhangaba.sp.gov.br

EVENTO DE LANÇAMENTO
DA REVISÃO DO PLANO DIRETOR

21 DE NOVEMBRO
18H

AUDITÓRIO SENAC
Rua Suiça, 1.255 - Santana

PARTICIPE!

PLANO DIRETOR DE PINDAMONHANGABA

CONSELHO MUNICIPAL DO IDOSO

CMI – CONSELHO MUNICIPAL DO IDOSO
PINDAMONHANGABA – ESTADO DE SÃO PAULO
INSTITUÍDO PELA LEI 4.492 DE 03 DE OUTUBRO DE 2006

CONVOCAÇÃO PARA 11ª REUNIÃO ORDINÁRIA 2018

Ficam os senhores Conselheiros e senhoras Conselheiras, Titulares e Suplentes, convocados a comparecer à 11ª Reunião Ordinária/2018 do Conselho Municipal do Idoso, no dia e local abaixo discriminados:

Dia: **08/11/2018 (quinta- feira)**
Horário: **8:30 hs**(tolerância de 10min)
Duração prevista: Aproximadamente 2 horas.
Local: **Auditório da Prefeitura**
Av. Nossa Senhora do Bom Sucesso, 1400, alto do Cardoso.

Pauta:
- **I.** Leitura e aprovação da ata da reunião anterior;
- **II.** Processo de realização da III Conferência Municipal do Idoso;
- **III.** Informes gerais e encerramento.

Favor confirmar a presença e/ou justificativa da ausência no endereço:
cmi@pindamonhangaba.sp.gov.br

Adilson Lima da Silva
Presidente do Conselho Municipal do Idoso

TRIBUNAL DE JUSTIÇA – S P – 3 DE FEVEREIRO DE 1874

TRIBUNAL DE JUSTIÇA DO ESTADO DE SÃO PAULO
COMARCA DE PINDAMONHANGABA
FORO DE PINDAMONHANGABA
3ª VARA CÍVEL
Alcides Ramos Nogueira, 780, ., Real Ville - CEP 12421-010, Fone: (12) 3643-2784, Pindamonhangaba-SP - E-mail: pinda3cv@tjsp.jus.br
Horário de Atendimento ao Público: das 12h30min às19h00min

EDITAL DE INTERDIÇÃO

Processo Digital nº: **1004492-22.2015.8.26.0445**
Classe – Assunto: **Interdição - Tutela e Curatela**
Requerente: **Alessandra Junqueira Vieira**
Requerido: **Carlos Moreira Vieira**

Justiça Gratuita

EDITAL PARA CONHECIMENTO DE TERCEIROS, EXPEDIDO NOS AUTOS DE INTERDIÇÃO DE CARLOS MOREIRA VIEIRA, REQUERIDO POR ALESSANDRA JUNQUEIRA VIEIRA - PROCESSO Nº1004492-22.2015.8.26.0445.

O(A) MM. Juiz(a) de Direito da 3ª Vara Cível, do Foro de Pindamonhangaba, Estado de São Paulo, Dr(a). HELIO APARECIDO FERREIRA DE SENA, na forma da Lei, etc.

FAZ SABER aos que o presente edital virem ou dele conhecimento tiverem que, por sentença proferida em 16/08/2018 10:34:47, foi decretada a **INTERDIÇÃO** de **CARLOS MOREIRA VIEIRA**, CPF 314.772.598-72, declarando-o relativamente incapaz, nos termos do inciso II do art. 4º do Código Civil. Por conseguinte, o interditado ficará sob a curatela de **Alessandra Junqueira Vieira**, que o assistirá em todos os atos e negócios jurídicos. O presente edital será publicado por três vezes, com intervalo de dez dias, e afixado na forma da lei.**NADA MAIS**. Dado e passado nesta cidade de Pindamonhangaba, aos 29 de outubro de 2018.

DOCUMENTO ASSINADO DIGITALMENTE NOS TERMOS DA LEI 11.419/2006, CONFORME IMPRESSÃO À MARGEM DIREITA

Este documento é cópia do original assinado digitalmente por HELIO APARECIDO FERREIRA DE SENA. Para acessar os autos processuais, acesse o site https://esaj.tjsp.jus.br/esaj, informe o processo 1004492-22.2015.8.26.0445 e o código 4DC2B3.

Pelo presente Edital, convocamos os cooperados da **UNIODONTO DE PINDAMONHANGABA COOPERATIVA ODONTOLOGICA,** que nesta data somam 54 (cinquenta e quatro), para se reunirem em Assembléia Geral Extraordinária, em conformidade com o Artigo 44 do Estatuto Social, no dia 06 (seis) de Dezembro de 2018, na sede da Uniodonto de Pindamonhangaba , localizada à Praça Padre João Faria Fialho, nº 51 - Centro – Pindamonhangaba/SP, às 17:30 horas, em primeira convocação, com a presença de 2/3 (dois terços) dos Cooperados, às 18:30 horas, em segunda convocação, com a presença de mais da metade dos Cooperados e às 19:30 horas, em terceira e última convocação, com a presença de no mínimo 10 (dez) Cooperados, para deliberarem sobre a seguinte.

ORDEM DO DIA:

1.- Eleição de 1 (um) Conselheiro Diretor (Diretor Superintendente) para preenchimento de vaga, nos termos do artigo 66 e seguintes do Estatuto Social;

2.- Eleição de 1 (um) Conselheiro Vogal para preenchimento de vaga, nos termos do artigo 66 e seguintes do Estatuto Social.

Obs.:
a) Para efeito de cálculo de quorum, o número de associados em condições de participar é de 54(cinquenta e quatro) cooperados.

b) Os ausentes ficarão obrigados a adotar e acatar todas as deliberações tomadas pela Assembléia, implicando tal fato como aprovação tácita de tudo o que for decidido.

Pindamonhangaba, 06 de novembro de 2018

Acilia Aparecida Cesar Lourenço
Presidente

EDITAL DE CONVOCAÇÃO DO ESCRITÓRIO SERCON Serviços Contábeis
Solicitamos que o proprietário das empresas compareça com Urgência ao escritório para retirada dos documentos. End: Av. Albuquerque Lins, nº 178, São Benedito – Pindamonhangaba / SP
- WILSON FERREIRA DOS SANTOS TRANSPORTES ME – CNPJ: 12.384.606/0001-57.
- FRANCIONE APARECIDA RIBEIRO ROCHA – CNPJ: 05.216.979/0001-53.
- PAULO DOS SANTOS PINDAMONHANGABA – CNPJ: 01.416.698/0001-93.
- ZÉLIA PRUDENTE – CNPJ: 07.241.922/0001-30.
- JULIETA GOMES DE AMARIZ – CNPJ: 06.060.173/0001-81.

PREFEITURA MUNICIPAL DE PINDAMONHANGABA
EDITAL DE NOTIFICAÇÃO

CONTROLE 129/18 - LIMPEZA - RESIDÊNCIA DEMOLIDA

A Prefeitura Municipal de Pindamonhangaba notifica o (Proprietário) Sr (a) VIRGILIO DE PAULA, responsável pelo imóvel, situado a RUA JOÃO LIVRAMENTO, ANTIGO NR. 141 Bairro VILA RICA inscrito no município sob a sigla: S0111007007001, Quadra R, Lote 07, para que efetue a limpeza do referido imóvel e a retirada dos materiais/ entulhos do mesmo, no prazo de 07 dias a contar da data desta publicação. Em atendimento e conformidade com o artigo 32º da Lei 1.411 de 10/10/1974 c/c artigo 1º da Lei 2490 de 06/11/1990, alterada pela Lei 5379 de 26/04/2012 artigo 1º item I. Realizar atualização do cadastro do imóvel é de responsabilidade do contribuinte proprietário, conforme divulgado na Tribuna do Norte de 29/outubro/2015.

João Henrique Ferrari Gontijo
Diretor de Administração

C.R.I.A

OFICIAL DE REGISTRO DE IMÓVEIS, TÍTULOS E DOCUMENTOS E CIVIL DE PESSOAS JURÍDICAS, DA COMARCA DE PINDAMONHANGABA, ESTADO DE SÃO PAULO

Pindamonhangaba - SP

EDITAL PARA CHAMAMENTO DE CONFRONTANTES EM PROCESSO DE RETIFICAÇÃO E UNIFICAÇÃO DE MEDIDAS DOS IMÓVEIS OBJETOS DAS MATRÍCULAS NºS 11.315, 11.316, 11.317, 11.318, 11.320, 11.321 E 11.322

OVIDIO PEDROSA JUNIOR, OFICIAL DO REGISTRO DE IMÓVEIS DESTA COMARCA, NA FORMA DA LEI,

FAZ SABER aos confrontantes **MARIA DINAMÉRICA CELIDONIO**, **JOÃO INKIS JUNIOR**, **ANTONIO JULIO CORREA**, **JOÃO TUBAS JUNIOR** e **ALFREDO ANTUNES DOS SANTOS FRANÇA** que ***Agropecuária Maria Augusta Pindamonhangaba Ltda***, inscrita no CNPJ/MF sob nº 03.647.759/0001-59, ***APRESENTOU***, nesta Serventia, os documentos exigidos pelo § 1º, do inciso II, do artigo 213, da Lei nº 6.015/1973, c/c item 138 e seguintes do Capítulo XX, das NSCGJ, **para a averbação de RETIFICAÇÃO E UNIFICAÇÃO DE MEDIDAS dos imóveis objetos das matrículas nºs 11.315, 11.316, 11.317, 11.318, 11.320, 11.321 e 11.318.** O imóvel retificando situa-se na Rodovia Presidente Dutra, cadastrado no INCRA sob nº 635.120.003.697-1. E para que chegue ao conhecimento de todos, expediu-se o presente edital que será publicado em jornal, por dois (02) dias, **podendo a pretensão ser impugnada no Cartório de Registro de Imóveis desta Comarca, situado na Avenida Albuquerque Lins nº 518, no prazo de 15 dias, contados da data da primeira publicação**.

Pindamonhangaba, 29 de outubro de 2018.

Ovidio Pedrosa Junior
Oficial Registrador

Avenida Albuquerque Lins, 518 - São Benedito - CEP 12410-030 - Pindamonhangaba - SP
Telefone: (12) 3642-1416 - e-mail: cria.pinda@gmail.com

PREFEITURA MUNICIPAL DE PINDAMONHANGABA
DEPARTAMENTO DE CULTURA E PATRIMONIO HISTÓRICO

ProAC Municípios / Fundo Municipal de Apoio às Políticas Culturais
EDITAL LINGUAGENS ARTÍSTICAS

PROJETOS HABILITADOS NA FASE RECURSAL:

Nº	PROJETO	PROPONENTE
01	PF - Museu de arte urbana caipira	Jorge Fernando Voiola
02	PF - Conto outra vez	Daniele Voiola
03	PF - Formas de poder	Lucas Aquiles Alfredo Costa
04	PF - Povos palavras e histórias	Vânia Freire dos Santos
05	PF - Orquestra Crossover -	Thiago Henrique Alves de Oliveira
06	PJ - Yaga – uma história para crianças corajosas	Laila Romeiro Dantas da Gama
07	PJ - Camerata jovem	Associação dos Salesianos Cooperadores de Pindamonhangaba
08	PJ - Maracatu trovão	Josué Amadeu Moreira Ribeiro
09	PF - Ciranda de histórias – 1º encontro de contadores de histórias de Pindamonhangaba	Fabiana Fonseca Santos
10	PF - Reo das bicas	Luis Gustavo Alves de oliveira
11	PF - Wara art	José Roberto Alves Junior
12	PF - Para além da escola	Janaina Aparecida Braz
13	PF - Afetos efetuadores	André Luís Yassuda
14	PF - Urrou – circulação e formação	Ederson Cleiton Roberto
15	PF - Quatro ventos	Cindy Quaglio
16	PF - A estética da paz	Evalda de Andrade
17	PF - Fronteiras entre corpo e ruas	Patrícia Aparecida Ferreira Pinto
18	PF - Poética do imperfeito	Pedro de Camargo
19	PF - Îandé	Allan Dutt de Paiva Figueiredo
20	PF - Mulheres Guerreiras	Maíra Martins Fróis
21	PF - Conexões ruínas	Mônica Regina Cardoso da Silva
22	PF - Cores da história	Ivan Luis Claudino Freire
23	PF - Festival Roda das Artes	Renan Wisney Teixeira
24	PJ - Velho eu?	Oliveira & Folter Produções Musicais LTDA-ME
25	PJ - Poética do Imperfeito	Inox Filmes
26	PJ - Projeto Cultura Pinda.com.br	Projeto Social Grêmio União

PROJETO INABILITADO POR NÃO APRESENTAR DOCUMENTOS PENDENTES NA FASE RECURSAL

27	PJ - Caminho dos Reis	IA3 – instituto de apoio ao desenvolvimento humano artes e aprendizagem

ALCEMIR JOSÉ RIBEIRO PALMA
Diretor do Departamento de Cultura e Patrimônio Histórico

Cotidiano

Fatec Pindamonhangaba segue com inscrições abertas para vestibular de 2019

Cadastro deve ser feito pelo site, que já tem lista de resultado de isenção e redução de taxa

COLABOROU COM O TEXTO: DAYANE GOMES
***

A unidade da Faculdade de Tecnologia do Estado de São Paulo (Fatec) em Pindamonhangaba oferece vagas pela rede através do processo seletivo para o primeiro semestre de 2019. As inscrições devem ser feitas até às 15 horas do dia 13 de novembro, pelo site www.vestibularfatec.com.br. O endereço eletrônico também disponibiliza a listagem dos pedidos contemplados com isenção ou redução da taxa de R$ 70.

As Fatecs oferecem cursos gratuitos de nível superior na área da tecnologia. Em Pindamonhangaba, todos os cursos têm a duração de três anos. Em relação ao vestibular de ingresso no início do ano que vem, a oferta da unidade local incluem vagas para: Manutenção Industrial (noturno); Mecânica - Processos de Soldagem (matutino); Gestão de Negócios e Inovação (noturno); Processos Metalúrgicos (noturno) e Projetos Mecânicos (matutino).

Os interessados que atendem aos requisitos e realizaram o pedido de redução do valor da inscrição no exame de 2019, podem consultar a confirmação no site www.vestibularfatec.com.br. As opções de descontos são o direito de não pagamento da taxa de R$ 70 ou a diminuição de 50% na quantia, passando para R$ 35, da candidatura na prova, que será aplicada em 9 de dezembro (um domingo). Inclusive, o Manual do Candidato está disponível para download gratuito no site.

A Fatec Pinda oferece a oportunidade de ter qualificação em uma instituição pública sem sair da região. Mais informações gerais sobre o vestibular podem ser conferidas no endereço eletrônico voltado ao exame. Já dados acerca da unidade municipal estão no site institucional www.fatecpindamonhangaba.edu.br.

PortalR3

Unidade oferece vagas para cinco cursos por meio do processo seletivo

Oficina sobre obras literárias clássicas acontece a partir de quinta-feira

Dayane Gomes

Aulas acontecerão no Palacete 10 de Julho até o fim deste mês

COLABROU COM O TEXTO: VICTOR GOBBO
***

Quem gosta de clássicos da literatura, a Prefeitura de Pinda convida para a "Oficina: Madame Bovary – A Leitura de Um Clássico Com Exercícios de Escrita" que acontecerá do dia 8 até o dia 29 de novembro, todas as quintas-feiras, das 19 às 22 horas, no Palacete 10 de Julho.

O evento tem o intuito de discutir a importância de ler clássicos da literatura. O grupo irá ler trechos do livro de Flaubert, o "Madame Bovary", conhecido por ser um dos maiores romances, para, em seguida, conversar sobre alguns elementos da obra, como foco narrativo, personagem e tempo. Os participantes também são convidados a entrarem em contato com a literatura por meio de exercícios de escrita criativa.

Quem coordena o evento é a professora e roteirista, Julia Alquéres. Mestre em Teoria Literária pela USP, ministra oficinas de literatura e cinema em escolas e cursos livres. Trabalhou como roteirista de TV e hoje se dedica à escrita e desenvolvimento de projetos pessoais, como o curta-metragem "Azul Vazante", exibido em festivais de cinemas nacionais e internacionais.

Para se inscrever basta ligar para 3642-1080. Serão apenas 30 vagas. O Palacete 10 de Julho fica na Rua Deputado Claro César, 33 – centro. Indicação: maiores de 16 anos.

PROFESSOR MARCOS MONTEIRO SE DESTACA NO CENÁRIO JUDOCA DO VALE DO PARAÍBA

Atleta pindense recebe a faixa preta de 3º Dan pela Federação Paulista de Judô

Divulgação

O graduado segue os passos do pai na carreira esportiva

COLABOROU COM O TEXTO: VICTOR GOBBO
***

Marcos Monteiro, seguindo os passos do pai, José Milton Monteiro (6º Dan), um dos fundadores do judô no município de Pindamonhangaba e primeiro mestre judoca do Vale do Paraíba, foi graduado como 3º Dan no dia 20 de outubro (sábado), pela Federação Paulista de Judô, em Mauá (SP), onde foi realizado o Exame Anual de Graduação para Faixas Pretas, distribuído em primeiro a quinto Dan.

O evento contou com a presença de 360 candidatos, que foram avaliados por 18 bancas examinadoras. Recebida por mérito, a faixa preta de 3º Dan intitula o Marcos Monteiro como Sensei, título honroso na cultura japonesa. A faixa dá autonomia para que o professor Pindense assine exames de graduação para faixas pretas.

A sala de judô do Centro Esportivo "João do Pulo", leva o nome de seu pai "José Milton Monteiro" em memória a um dos fundadores do esporte na cidade. "A importância de estar colocando o cidadão no esporte, seja no Judô ou em qualquer outra modalidade esportiva, está em trazer a conduta social para o aluno perante a sociedade, o respeito pelo outro", afirma o Professor Marcos Monteiro.

"GUERREIRAS PINDA" CONQUISTAM TÍTULO DA "LIGA FUTSAL"

Divulgação

Consagração das campeãs veio neste fim de semana, em casa

COLABOROU COM O TEXTO: BRUNA SILVA
***

As "Guerreiras Pinda", equipe feminina de futsal da Secretaria Municipal de Esportes e Lazer conquistaram o título de campeãs da "Liga de Futsal", neste fim de semana, no ginásio do Tabaú.

O evento transcorreu muito bem e no final a equipe pindamonhangabense mostrou todo favoritismo derrotando todas as adversárias por goleadas. A artilharia da "Liga de Futsal" ficou com Dani Alves com sete gols, o destaque ficou para Waleska, e o prêmio de melhor goleira ficou para Evelyn (da equipe "Dois Toques", de Ferraz de Vasconcelos).

A classificação final foi: campeãs "Guerreiras Pinda"; vice-campeã "Dois Toques", de Ferraz de Vasconcelos; terceiro lugar, "Semelp B" e, em quarto lugar, a equipe de Caraguatatuba.

De acordo com a Secretaria de Esportes, a equipe se dividiu em dois grupos na última hora devido à desistência de Barra Mansa. "Para não ficar um buraco na tabela a comissão técnica de Pindamonhangaba achou por bem dividir a equipe dando oportunidade de jogo para atletas que não irão para os 'Jogos Abertos'. Demos oportunidade aos atletas da escolinha e ainda atletas que já tinham manifestado interesse em fazer teste na equipe", comenta o técnico Márcio Silva.

Confira os resultados dos jogos:

- Guerreiras Pinda 8x0 Ferraz de Vasconcelos
- Guerreiras Pinda 8x3 Semelp B
- Guerreiras Pinda 13x0 Caraguatatuba

Trilhos Ecológicos

TERÇA-FEIRA

Divulgação

Estudantes da Rede Municipal participam da iniciativa acompanhados de professoras

Pinda: projeto "Trilhos Pedagógicos" segue marcando a história de crianças e adultos

Moradores de Pindamonhangaba podem aprender sobre a cidade através de passeio cultural

Divulgação

Alunos da Educação de Jovens e Adultos (EJA) passearam no mês passado

Após o aniversário de um ano de realização, o projeto "Trilhos Pedagógicos" da Estrada de Ferro Campos do Jordão ainda tem muito que comemorar. Os passeios de bondinho, que enredam a história de nossa cidade e muito de nossa cultura continuam marcando as memórias de crianças e também de adultos.

No fim de setembro, o Cmei – Centro Municipal de Educação Infantil Josefina Schmidt levou suas turminhas para conhecerem as belezas naturais que o Balneário Reino das Águas Claras da EFCJ oferece, além da oportunidade de entenderem a importância da histórica ferrovia para a história do Vale do Paraíba, meio ambiente e para as pessoas que usufruem do serviço.

Já em outubro, foi a vez das turmas da Educação de Jovens e Adultos (EJA), de fazer o passeio de bondinho. Já com mais experiências na cidade e tendo vivido histórias relacionadas ao Reino das Águas Claras, os alunos adultos puderam reviver essas memórias de perto.

Divulgação

Atividade conta com informações complementares de material impresso

"Enche-nos de felicidade ver que o projeto 'Trilhos Pedagógicos', que um dia sonhamos, se concretiza de maneiras tão belas no cotidiano das pessoas em nossa cidade. Já chegamos à casa dos milhares que fizeram o passeio e esperamos mais a cada dia", afirmou o secretário de Educação, Júlio Valle. "Em números, são 257 professores e 2.499 alunos da Rede Municipal que já participaram do projeto, ou seja, um total de 2.756 pessoas contempladas nestes dois anos".

"Trilhos Pedagógicos" visa levar o conhecimento sobre a história da Estrada de Ferro Campos do Jordão e sua influência regional aos alunos da Rede Municipal de Ensino, bem como percepções sobre o meio ambiente e os meios de transportes através de uma visita à estação ferroviária, a um parque às margens do rio Piracuama e uma viagem em trens quase centenários.

Exposição de móveis em pallet permanece na prefeitura até o fim do mês

COLABOROU COM O TEXTO: VICTOR GOBBO

Móveis em pallet estão em exposição no saguão da Prefeitura de Pindamonhangaba, das 8 às 17 horas. A mostra permanecerá no local até o dia 30 deste mês. Os móveis foram feitos pelos alunos do projeto "Reinvente" na oficina de marcenaria, do Fundo Social de Solidariedade.

As obras expostas foram confeccionadas com quase dois meses de curso pelos alunos junto com o professor César. Após a exposição, os móveis serão vendidos na loja "Arte Encanto", dentro do Shopping Pátio Pinda e também estarão disponíveis no Fundo Social para compras.

A oficina "Móveis em Pallet" é realizada no Parque da Cidade, pelo professor "Césinha" e acontece todos os dias, das 8 às 10h30 e das 13h30 às 16 horas. A sede da Prefeitura de Pinda fica na avenida Nossa Senhora do Bom Sucesso, 1.400, no Alto do Cardoso.

Divulgação

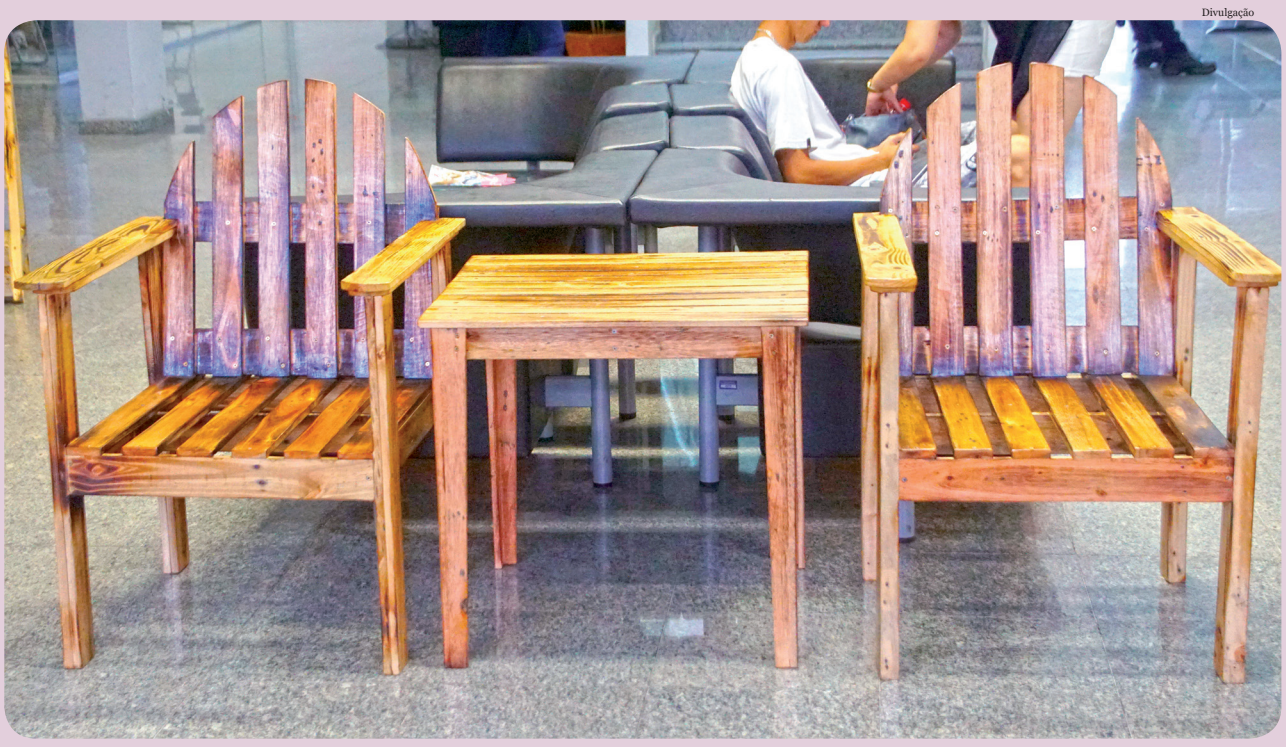

Materiais foram confeccionados em aulas do projeto "Reinvente"