Tribuna do Norte

FUNDAÇÃO DR. JOÃO ROMEIRO

Ano 137 | Edição 9.185

PINDAMONHANGABA | QUINTA-FEIRA | 22 DE NOVEMBRO DE 2018

Pinda intensifica ação contra o mosquito Aedes aegypti

O Ministério da Saúde lançou, na última semana, a campanha publicitária de combate ao mosquito Aedes aegypti. O objetivo é mobilizar toda a população sobre a importância de se intensificar as ações de prevenção contra o mosquito transmissor da dengue, zika e chikungunya, neste período que antecede o verão.

Nesta semana, está ocorrendo em Pindamonhangaba uma mobilização interna nas secretarias e nos departamentos da prefeitura, além de exposição em estandes na praça Monsenhor Marcondes e no shopping da cidade, contendo exemplares do ciclo do mosquito Aedes e também outros vetores de doenças.

PÁGINA 3

Divulgação

Mais uma vez, os "Combatentes Mirins" têm sido grandes parceiros nessa luta contra os criadouros

LOTEAMENTO MOSSORÓ RECEBE AÇÃO DO "CIDADE LEGAL"

A Prefeitura de Pindamonhangaba, por meio do Departamento de Regularização Fundiária e a equipe social do "Programa Cidade Legal", do Governo do Estado, estão realizando, em conjunto, o mapeamento do Loteamento Mossoró para o processo de regularização fundiária, que está em andamento.

O "Cidade Legal" visa a acelerar e a desburocratizar os processos de regularização fundiária em todo o Estado de São Paulo. A iniciativa realiza buscas documentais, análise e diagnóstico da situação dos locais para a elaboração de um plano de normalização legal, entre outras ações que beneficiam a população e trazem agilidade no processo de registro dos loteamentos.

Divulgação

PÁGINA 3

VEM AÍ: "NOITE SERTANEJA" EM PINDA pag. 2

"CARRETA DA SOLDAGEM" CHEGA A CIDADE pag. 3

CPIC PROMOVE PALESTRA SOBRE MEDICINA MILENAR pag. 7

PREVISÃO DO TEMPO
PINDAMONHANGABA

17º | 27º

UV 12

PANCADAS DE CHUVA A PARTIR DA TARDE

Fonte CPTEC/INPE

arteencanto
1º festival regional
arte que encanta e gera renda

7, 8 e 9 de dezembro | 14h às 22h | Praça do Quartel

INSCRIÇÕES
26 a 30 de novembro
No Fundo Social de Solidariedade
Rua Deputado Claro César, 153, Centro

✓ ARTESÃOS
✓ GASTRONOMIA ARTESANAL
✓ PRODUTORES DA FEIRA DE ORGÂNICOS

Fundo Social de Solidariedade Pindamonhangaba

Prefeitura de Pindamonhangaba
www.pindamonhangaba.sp.gov.br

EDITORIAL

Arte que encanta e gera renda

A arte emociona, inspira e encanta. E pode, ainda, ser uma forma de geração de renda e de desenvolvimento da economia, como é o caso do artesanato.

Pindamonhangaba entende e compartilha deste pensamento. Um dos melhores exemplos é o projeto "Arte Encanto", desenvolvido pelo Fundo Social de Solidariedade, que organiza e valoriza o trabalho artesanal, atraindo diversas conquistas para os artesãos participantes, como a loja 'Arte Encanto', instalada no shopping Pátio Pinda, as capacitações oferecidas e as diversas participações em eventos por meio de feiras e de exposições.

Para coroar este trabalho, Prefeitura e Fundo Social se uniram mais uma vez e realizarão o "1º Festival Regional Arte Encanto", aberto para os artesãos cadastrados, e também para aqueles que trabalham com a gastronomia artesanal e com alimentos orgânicos. Assim, proporcionando para o público que vai visitar o evento, opções para adquirir produtos de qualidade, feitos artesanalmente, com todo o carinho e o cuidado, em peças únicas.

Uma opção e tanto para a compra dos presentes de natal, já que será realizado no segundo fim de semana de dezembro (7, 8 e 9), em pleno centro da cidade – fácil acesso –, e opção de lazer para as famílias, pois a programação do festival prevê shows e apresentações culturais, inclusive dos próprios projetos desenvolvidos pelo Fundo Social, como as oficinas do "Reinvente", além de músicos da cidade.

A arte transforma tudo o que toca... Especialmente, o coração de todos que podem experimentá-la de alguma forma. Aplausos para a iniciativa do Fundo Social de Solidariedade!

Mais uma edição da "Semana de Oração" acontece na Igreja Batista

COLABOROU COM O TEXTO:
DAYANE GOMES
***

Desde segunda-feira (19), a Primeira Igreja Evangélica Batista em Pindamonhangaba (Pieb Pinda) está realizando atividades voltadas a mais uma "Semana de Oração". Com o tema "Pois tudo o que pede, recebe", a programação segue nesta quinta (22) e sexta-feira (23), com grupos de preces das 7 às 8 horas.

Apesar de o programa matutino acontecer no mesmo horário, em todos os dias, seu fechamento envolverá uma "Vigília de Oração" específica para celebração do fim da dinâmica semanal. O desfecho do evento ocorrerá na noite de sexta-feira, a partir das 21 horas.

Em 2018, outras edições da "Semana de Oração" já aconteceram na cidade. Uma delas foi em janeiro e outra focada nas Eleições 2018. Sendo que, de acordo com a instituição, o objetivo da iniciativa é que as pessoas destinem um tempo para orações em prol das famílias, do Brasil e de propósitos específicos. No ano que vem, a entidade religiosa planeja continuar com trabalhos desse tipo.

Toda a programação da Pieb Pinda está prevista para acontecer em sua sede, situada na travessa Marquês do Herval, 96 - centro (em frente ao estacionamento do Banco Itaú e próxima à Praça do Cruzeiro).

Divulgação

Em janeiro, a instituição também realizou a programação semanal

Vem aí: "Noite Sertaneja" em Pindamonhangaba

Para quem gosta de sertanejo universitário, forró, arrocha e moda de viola não pode ficar fora dessa: vem aí mais uma festa de sucesso em Pindamonhangaba: a "Noite Sertaneja" do Parque Aquático Happy Kids.

O show, que traz nomes como César Barbosa e Banda Rodeio, acontecerá no dia 8 dezembro, a partir das 22 horas.

Informações sobre ingressos e pontos de vendas pelos telefones: (12) 3642-7009/98196-7496 (Whats) ou na fanpage do Happy Kids.

O Parque Aquático fica na Estrada Municipal do Goiabal, nº 300 – Rodovia Presidente Dutra, Km 94.

Marque na agenda!

Divulgação

Divulgação

Eu indico:

A INDICAÇÃO DESSA SEMANA É O FILME "COMO EU ERA ANTES DE VOCÊ" DIRIGIDO POR THEASHARROCK

Reprodução/internet

Rico e bem sucedido, Will leva uma vida repleta de conquistas, viagens e esportes radicais até ser atingido por uma moto ao atravessar a rua em um dia chuvoso. Com o acidente ele fica tetraplégico, é obrigado a permanecer em uma cadeira de rodas. A situação o torna depressivo e extremamente cínico, para a preocupação de seus pais. É neste contexto que Louisa Clark é contratada para cuidar de Will. De origem modesta, com dificuldades financeiras e sem grandes aspirações na vida, ela faz o possível para melhorar o estado de espírito de Will e, aos poucos, acaba se envolvendo com ele.

" Indico esse filme por ser bem romântico e contar uma história muito bonita"

Maria Gabriele Sinha Rosa - estudante

proseando

Maurício Cavalheiro

- Cadeira nº 30 da APL -
Academia Pindamonhangabense de Letras

PADARIA PORTUGUESA

Divulgação

Sem prole e sem parentes, a viuvez reascendeu-lhe o desejo de se fixar no Brasil. Por isso, naquele mesmo mês, o lisboeta vendeu tudo o que possuía e cruzou o Atlântico, instalando-se num modesto hotel, em terras paulistanas. Nos primeiros dias, investigou o potencial mercadológico e, somente após avaliar os riscos, adquiriu imóvel comercial e o transformou em luxuosa padaria. Para início, contratou o rapaz que se dizia padeiro e disposto a aprender os segredos da panificação lusitana.

- Não queimes roscas! Trabalharás também ao balcão. Não admito bichas. Estás a me entender? Se te dedicares, doute um cacete por dia.

O rapaz se indignou:

-Olha aqui, seu... Sou contra homofobia e violência. Aqui não fico nem mais um segundo!

A decisão foi revogada quando lhe foi explicado que "bicha" significava fila, e "cacete", pão comprido, em Portugal.

Na inauguração, meia dúzia de gatos pingados experimentaram o pastel de Belém, cuja receita original, o português afirmava ser o manuscrito que exibia numa das mãos: "... do Mosteiro dos Jerónimos".

Na primeira semana, o número de moscas superou o de clientes.

- "Casa dos Cacetes" espanta a freguesia – advertiu o rapaz.

- Tens certeza? E o que me sugeres, oh, gajo?

- "Padaria Portuguesa", com certeza!

O novo letreiro alavancou o negócio, obrigando a contratação de algumas atendentes. Certa manhã, a mulata mais bela do bairro debruçou o decote generoso no balcão e pediu:

- Quero pães franceses e pastéis de Belém, portuguesinho lindo.

Naquela noite, ele não dormiu. No outro dia, correu à joalheria e adquiriu um anel de brilhantes. Entusiasmado, decidiu mostrá-lo ao rapaz. "Comprei-o como mimo àquela linda mulata". A joia, retirada da caixinha, escorregou dos dedos trêmulos etilintou. "Ai, Jesuis! Caiu dentro da misturadora". Desesperadamente, desligou a máquina e mergulhou as mãos na massa. Mexeu-a e remexeu-a inúmeras vezes, em vão.Vestindo-se de compaixão duvidosa, o rapaz sugeriu:

- Asse e venda os pães, portuga. Prometa gratificação a quem encontrar e devolver o anel.

- Pois. Seguirei o teu conselho, gajo. Mas ai de ti se não recuperar o anel. Terás que trabalhar até me pagar o último dinheiro.

Com a exposição do cartaz o movimento quintuplicou. Semanas depois, a mulata reapareceu, chamou o português de "meu amor", e o beijou sucessivas vezes. A mão direita ostentava anel de brilhantes. Assim que ela se foi, o rapaz inquiriu:

- Comprou outro anel, portuga?

- Não. O anel estava a se esconder debaixo do forno. Achei-o.

O rapaz contraiu as sobrancelhas e espremeu a mandíbula no maxilar. O português tocou levemente na própria cabeça e disse:

-Estava a me esquecer. Sua mãe ligou. Pediu para que não leves mais pães. Não tem mais onde guardá-los.

Fundação Dr. João Romeiro

- EXPEDIENTE -
Tribuna do Norte

Criada pela Lei Nº 1.672 de 6 de Maio de 1980
- Órgão mantenedor do Jornal Tribuna do Norte -
CNPJ: 50455237/0001-35 - Prédio Domingos José Ramos Mello (Gaúcho)
PRESIDENTE DA FUNDAÇÃO E JORNALISTA RESPONSÁVEL:
Jucélia Batista Ferreira MTB Nº 57.570/SP
RESPONSABILIDADE:
Os textos assinados são de inteira responsabilidade do autor.
REDAÇÃO E BALCÃO DE ANÚNCIOS:
Praça Barão do Rio Branco, 25, Centro. Tel. (12) 3644-2077 - CEP 12.400-280 - Pindamonhangaba/São Paulo
IMPRESSÃO:
S. Billota e Billota Ltda - ME - (12) 3301-5005 - Lorena/SP.

www.jornaltribunadonorte.net
contato@jornaltribunadonorte.net

Cidade

Pinda intensifica ação contra o mosquito Aedes aegypti

COLABOROU COM O TEXTO: BRUNA SILVA
***

O Ministério da Saúde lançou, na última semana, a campanha publicitária de combate ao mosquito Aedes aegypti. O objetivo é mobilizar toda a população sobre a importância de intensificar a prevenção ao mosquito que transmite dengue, zika e chikungunya, neste período que antecede o verão.

Em Pindamonhangaba, está ocorrendo, nesta semana, uma mobilização interna nas secretarias e nos departamentos da prefeitura, além de exposição de estandes na praça Monsenhor Marcondes e no shopping da cidade, contendo exemplares do ciclo do mosquito Aedes e também outros vetores de doenças.

"A conscientização e a mobilização de todos são de suma importância no combate aos vetores de doenças. Estamos em época de transição da primavera e verão, com calor e pancadas de chuvas, condições favoráveis à proliferação do vetor", explica o diretor do Departamento de Proteção a Riscos e Agravos à Saúde, Rafael Lamana.

Desde janeiro deste ano, Pindamonhangaba soma 36 casos de dengue, número igual ao mesmo período de 2017. Lamana afirma que com o resultado da densidade larvária (ADL) em 1,3 em outubro e os altos índices na região do Vale Paraíba e Litoral Norte, aliado com a grande circulação de turistas, coloca a cidade em estado de alerta quanto à possível epidemia. Por isto, a população deve fazer vistorias em seus imóveis com olhar crítico a qualquer acumulo de água e denunciar locais em estado de abandono à prefeitura.

Divulgação

Ação de combate conta com o apoio dos "Combatentes Mirins", grupo de crianças da rede municipal de ensino que desenvolve projetos de prevenção ao mosquito

Unidade do Cras Castolira recebe reforma

Divulgação

Obra tem previsão de ser entregue em fevereiro de 2019

COLABOROU COM O TEXTO: BRUNA SILVA
***

A nova unidade do Cras (Centro de Referência em Assistência Social) no bairro Castolira recebe obra de reforma. A ação, que começou neste mês, tem como objetivo melhorar a qualidade de serviço e as condições para o atendimento aos beneficiários.

De acordo com o Departamento de Assistência Social da Prefeitura, a obra é terceirizada e viabilizada com recursos do Governo Federal. A reforma começou em novembro e deve ser entregue em fevereiro de 2019.

O Cras é a porta de entrada para a população e atende todo o serviço de proteção social básica, onde ocorre capacitações e cursos para a população de baixa renda. Além disso, o espaço oferece serviço de Proteção e Atendimento Integral à Família (Paif) e o Serviço de Convivência e Fortalecimento de Vínculos (SCFV). No Cras, os moradores também são orientados sobre os benefícios assistenciais e podem ser inscritos no Cadastro Único para programas sociais.

Loteamento Mossoró recebe ação do "Cidade Legal"

A equipe social do "Programa Cidade Legal", do Governo do Estado, está realizando o mapeamento do loteamento Mossoró para o processo de regularização fundiária, que está em andamento. A ação é realizada em conjunto com a Prefeitura de Pindamonhangaba, por meio do Departamento de Regularização Fundiária.

O "Cidade Legal" visa acelerar e a desburocratizar os processos de regularização fundiária no estado de São Paulo. A iniciativa realiza buscas documentais, análise e diagnóstico da situação dos locais para a elaboração de um plano de normalização legal. Em seguida, é feita a emissão de certificados de regularização fundiária, que são as Declarações de Conformidade Urbanística e Ambiental (DCUAs) e possibilitam o registro dos loteamentos. O projeto atua na sistematização de parcelamento do solo e de núcleos habitacionais, públicos ou privados, para fins residenciais, localizados em área urbana ou de expansão urbana, sem custo para os moradores.

Para o morador Carlos Alberto de Oliveira, o Carlinhos, essa é uma excelente iniciativa da Prefeitura. "Para mim, é um sonho prestes a ser realizado, porque pretendo abrir meu comércio no bairro e precisava dessa regularização. Agradeço o prefeito por trazer esse programa para nós", destacou.

De acordo com informações do Departamento de Regularização Fundiária da Prefeitura, há cerca de 25 anos a população do bairro aguardava para obter as escrituras de seus terrenos. O processo estava parado nos últimos anos e agora foi retomado, estando em sua fase de finalização junto ao "Programa Cidade Legal".

Divulgação

Carlos Alberto de Oliveira elogiou a iniciativa

"CARRETA DA SOLDAGEM" CHEGA A PINDAMONHANGABA

Na manhã dessa quarta-feira (21), chegou na Fatec de Pindamonhangaba a carreta da soldagem para o curso que ocorrerá por meio do "Via Rápida Emprego". Devido à grande procura, as inscrições já se esgotaram. A carreta está no estacionamento do pólo da Fatec em Pindamonhangaba, e as aulas se iniciam ainda nessa quinta-feira (22) e irão até o dia 19 de dezembro. O "Via Rápida Emprego" tem como função possibilitar capacitação profissional para toda população gratuitamente.

A carreta da Soldagem veio para Pindamonhangaba graças à parceria com a prefeitura, por meio da Secretaria de Desenvolvimento Econômico e a Comissão Municipal de Emprego.

Bruna Silva

Automóvel promoverá aulas na Fatec Pinda

COMUNIDADE

Qual o seu talento?

QUINTA-FEIRA

Divulgação

Aferição da pressão arterial, palestras e eventos sociais fazem parte da rotina dos membros da ONG

Fazer o bem faz bem!

ONG de Pindamonhangaba promove e apoia ações sociais o ano inteiro

"A seara é grande, mas os trabalhadores são poucos..."

(Lucas 10:2)

Mesmo em pequeno número, eles fazem grandes ações diariamente, mensalmente e anualmente. Eles não se cansam de fazer o bem "sem olhar a quem".

Os "Missionários Trabalhadores da Colheita Final" de Pindamonhangaba têm entre suas principais propostas oferecer auxílio às pessoas que se encontram em situação de vulnerabilidade social, promovendo e apoiando ações que contribuam para melhora do indivíduo e da sociedade.

Ao longo dos meses, a Organização Não Governamental participa de uma série de ações e de eventos, com o apoio de profissionais voluntários de diversas áreas.

Entre os eventos, eles participaram do "Setembro Amarelo" – mês que reforça a prevenção ao suicídio; do programa "Escola Família"; e do "Chá Rosa", que aconteceu na Igreja Quarta Dimensão. Além disso, a população do bairro Vila Rica recebe, segunda e terça, aulas gratuitas, de Inglês e de Espanhol.

Se você deseja ajudar uma das causas que a ONG atende, procure um dos membros "Missionários Trabalhadores da Colheita Final" pela sua página no Facebook ou pelo telefone: (12) 98187-8485.

"Ao fazer o bem, não espere que as pessoas retribuam ou que façam o mesmo por você... Um dia, quando você menos esperar, o bem que você fez lhe fará uma visita!"

Divulgação

Divulgação

Apoio a projetos e eventos de cunho sociocultural e ambiental estão entre as ações do grupo

Especial "FIM DE ANO"

QUINTA-FEIRA

"1º Festival Regional Arte Encanto" abre inscrições para participantes

O Fundo Social de Solidariedade realizará, dias 7, 8 e 9 de dezembro, o "1º Festival Regional Arte Encanto", no Largo do Quartel. O evento terá espaço para artesãos cadastrados, de Pindamonhangaba e região, além de gastronomia artesanal e produtores da feira de orgânicos.

Para participar, os interessados dessas áreas deverão fazer suas inscrições de 26 a 30 de novembro, na sede do Fundo Social de Solidariedade, que fica na rua Deputado Claro César, 53, centro.

O festival é uma união entre Fundo Social de Solidariedade e Prefeitura, com apoio do Governo do Estado, que providenciará estrutura de tendas e palco. E, para abrilhantar os três dias de evento, estão confirmados diversos shows e apresentações culturais.

A presidente do Fundo Social de Solidariedade, Cláudia Domingues, convida a todos para participarem e prestigiarem o evento, que será destaque na programação de festividades natalinas no centro da cidade. "Convidamos a todos para participarem deste festival. Será um evento que fortalecerá o artesanato, assim como a gastronomia artesanal e a produção de orgânicos. Nossa intenção em realizar o evento no centro da cidade, durante as festividades natalinas é de oferecer uma opção de lazer para a população, que terá à disposição produtos de qualidade, feitos com todo o carinho de cada artesão e produtor. Estamos fazendo uma festa bem bonita para toda a família", destacou.

O prefeito Isael Domingues vê o artesanato como um importante meio de geração de emprego e renda, por isso, desde o primeiro dia de sua gestão está investindo em melhorias para os artesãos da cidade. "A organização dos artesãos é muito importante para que todos sejam beneficiados. Todas as ações do Fundo Social de Solidariedade recebem o apoio da Prefeitura, como a criação da loja no shopping, a participação do artesanato em eventos da cidade e, agora, a criação de um Festival Regional voltado para a produção artesanal, gerando renda e movimentando ainda mais a economia", comenta o prefeito.

Divulgação

Peças confeccionadas por artesãos inscritos estarão expostas no festival

Divulgação

"Papai Noel" e workshops de enfeites ocupam shopping no Natal

Fotos: Divulgação

Em 2018, "Natal Polar" é o tema da decoração natalina do centro de compras

COLABOROU COM O TEXTO: DAYANE GOMES

***

O Natal é só no fim de dezembro, porém, como de costume, suas comemorações acontecem antes disso. Em Pindamonhangaba, o "Papai Noel" permanecerá no shopping, até o dia 24 do mês que vem. Além disso, o local também será sede de cursos gratuitos de enfeites natalinos nos três próximos sábados.

O Shopping Pátio Pinda recebeu o "bom velhinho" no dia 10 de novembro, em clima de "Natal Polar", o ar decorativo escolhido para este ano. Após sua chegada de helicóptero, sua estadia para atendimento de crianças irá até a véspera de Natal, normalmente, das 13 às 21 horas. A programação especial de final de ano também envolve a promoção de workshops "Enfeites de Natal", conduzido pela equipe do Senac Pindamonhangaba, às 16 horas, no último sábado de novembro (24) e nos dois primeiros de dezembro (1º e 8).

A atividade visa levar ao público ideias práticas, diferentes e rápidas de confeccionar enfeites característicos, como bolas, estrelas e folhas. "Todos os enfeites serão produzidos com feltro e cola. Nós queremos mostrar que é possível, com um baixo investimento, ter um alto rendimento, podendo chegar a 100% de lucro", contou a docente da área de moda da unidade do Senac na cidade, Célia dos Santos.

Para participar do curso gratuito e aberto a todos visitantes do centro de compras, os interessados devem realizar inscrições na hora e no próprio espaço, próximo à Loja Di Gaspi. As vagas são limitadas.

NATAL DEVE MOVIMENTAR R$ 53,5 BILHÕES NA ECONOMIA BRASILEIRA

Estimativa é de crescimento em relação ao período natalino do ano passado

Reprodução/Internet

Apesar da lenta recuperação da economia no País e do ambiente de incertezas, a maior parte dos brasileiros pretende manter a tradição e ir às compras neste Natal, movimento que promete aquecer as vendas do varejo em 2018. É o que revela pesquisa realizada em todas as capitais pela Confederação Nacional de Dirigentes Lojistas (CNDL) e pelo Serviço de Proteção ao Crédito (SPC Brasil). As projeções permanecem no mesmo patamar do último ano e indicam uma injeção de aproximadamente R$ 53,5 bilhões na economia.

Além disso, espera-se que mais de 110,1 milhões de consumidores presenteiem alguém no Natal de 2018. Em média, os indivíduos ouvidos na pesquisa devem comprar entre quatro e cinco presentes. O valor médio com cada item será de R$ 115,90, sendo maior entre os homens (R$ 136,51).

Por mais um ano, as roupas permanecem na primeira posição do ranking de produtos que os consumidores pretendem comprar para presentear no Natal (55%). Calçados (32%), perfumes e cosméticos (31%), brinquedos (30%) e acessórios, como bolsas, cintos e bijuterias (19%), completam a lista de produtos mais procurados para a data.

O tradicional comércio de rua e as lojas de shopping são dois dos principais destinos de quem pretende comparar preços, com 49% e 47% das menções, respectivamente. Ainda de acordo com o levantamento, a maioria dos entrevistados (57%) vai optar por uma modalidade de pagamento à vista — percentual que sobe para 61% nas classes C, D e E.

EDITAL DE CHAMAMENTO PARA ARETESÕES PARA PARTICIPAÇÃO NO 1º FESTIVAL REGIONAL DE ARTESANATO

A Prefeitura Municipal de Pindamonhangaba, por meio da Secretaria de Administração – Departamento de Administração – Setor de Fiscalização de Posturas e o Fundo Social de Solidariedade, através do presente Edital de Chamamento, torna pública a convocação dos Artesões interessados em comercializar produtos no 1º Festival Regional de Artesanato.

O 1º Festival Regional de Artesanato será realizada nos dias 07 a 09 de dezembro de 2018, na Praça Padre João Faria Fialho (Praça do Quartel), sendo aberto ao público em geral. Serão disponibilizados 250(duzentos e cinquenta) espaços sendo 170(cento e sessenta) destinados aos Artesões em Geral, 30(trinta) destinados aos Artesões de Laticínios Artesanais e de Derivados de Hortifrutigranjeiros e 50 (cinquenta) destinados aos Artesões Regionais, sendo os interessados que atenderem as exigências abaixo descritas:

a) Cada Artesão poderá utilizar espaço máximo de dois metros por dois metros, previamente demarcados pela Prefeitura Municipal de Pindamonhangaba;

b) Os Artesões em Geral do Município de Pindamonhangaba deverão estar inscritos na SUTACO Subsecretaria do Trabalho Artesanal nas Comunidades

c) Os interessados devem estar com a documentação regulamentada com a Prefeitura com relação a eventos anteriores, se for o caso;

1 – Das inscrições:

1.1 – As inscrições para os interessados em participar do 1º Festival Regional de Artesanato deverão ser feitas no Fundo Social de Solidariedade na Rua Deputado Claro César, nº 153, Centro, nos dias 26 de novembro a 30 de novembro de 2018 no horário das 8h00 às 12h00 e das 13h30 às 17h00.

1.2 – Deverá constar no pedido:

a) Cópia do RG e CPF;

b) Cópia do comprovante de residência;

c) Requerimento devidamente preenchido constando TODOS os produtos a serem comercializados;

1.3 – Só serão consideradas válidas as inscrições de pessoas maiores de 18 anos;

1.4 – Só será aceita uma inscrição por pessoa;

2 – Da atividade a ser licenciada:

2.1 – Será licenciado o comércio dos Artesões em Geral e dos Artesões de Artesões de Laticínios Artesanais e de Derivados de Hortifrutigranjeiros do 1º Festival Regional de Artesanato no endereço supracitado, sendo a localização dos espaços demarcados pela Administração Pública.

2.2 – O Artesão credenciado para executar a atividade de comércio eventual agirá exclusivamente durante as atividades do 1º Festival Regional de Artesanato;

2.3 – O horário de inicio será 14h e término das atividades será impreterivelmente às 22h de cada dia de evento.

2.3.1 – O Artesão que não encerrar as atividades conforme item 2.3 será autuado e terá sua licença cassada;

2.4 – É expressamente proibida a venda de bebidas alcoólicas para menores de 18 anos;

2.5 – Durante o evento, o credenciado deverá manter consigo a devida licença emitida pela Prefeitura Municipal de Pindamonhangaba;

2.6 – A atividade poderá ser exercida pelo credenciado, ou pessoa indicada pelo mesmo desde que maior de 18 anos;

•

3 – Da entrega das licenças

3.1 – A entrega das licenças será realizada nos dias 03 e 04/12/18 das 8h00 às 17h00, mediante a DOAÇÃO de 5kg de Arroz no Fundo Social de Solidariedade na Rua Deputado Claro César, nº 153, Centro;

3.2 – Não será cobrado taxa sendo isento que efetuar a Doação estipulada no item 3.1.

3.3 – Caso haja desistência ou faltas, o local ficará vago.

4 – Disposições gerais

4.1 – Os espaços serão cedidas pela Prefeitura Municipal de Pindamonhangaba;

4.1.1 – A Prefeitura não se responsabiliza pela segurança dos itens deixados pelos Artesões nos espaços após o encerramento das atividades do dia;

4.2 – A Prefeitura disponibilizará energia para os espaços durante o evento;

4.2.1 – Caberá aos Artesões a verificação da voltagem fornecida;

4.3 – Não serão feitas trocas de localização dos espaços, salvo motivo de força maior, devidamente expresso pela fiscalização;

4.4 – Poderá acarretar em multa, cassação da licença e recolhimento de produtos:

4.4.1 – Comercialização de qualquer produto que não conste na licença;

4.4.2 – Venda de bebidas em recipientes de qualquer material que não seja copo plástico;

4.4.3 – Venda de bebida alcoólica a menores de 18 anos;

4.4.4 – Ausência da pessoa credenciada no ato da fiscalização;

5 – Cronograma

	Data	Horário
Inscrição	26 a 30/nov	das 8h às 17h
Entrega das licenças	03 e 04/dez	das 8h às 17h*

5.1 – A Prefeitura não se responsabiliza pelas formas de fornecimento e o horário;

5.2 - Os casos omissos serão resolvidos pelo Diretor do Departamento de Administração ou a quem for delegado competência expressa.

João Henrique Ferrari Gontijo
Diretor do Departamento de Administração

ASSEMBLÉIA GERAL ORDINÁRIA

O SINDICATO DOS TRABALHADORES NAS INDÚSTRIAS QUÍMICAS E FARMACÊUTICAS DE PINDAMONHANGABA E REGIÃO, Pelo presente Edital, convoca todos os sócios, quites e em pleno gozo de seus direitos estatutários, a comparecerem na Sede Social do Sindicato, à Rua dos Bentos, nº 481 – São Benedito – Pindamonhangaba – SP, no dia 30 de novembro de 2018, às 14h00, para deliberarem sobre a seguinte Ordem do Dia: 1) Leitura, Discussão e Aprovação da Ata de Assembléia anterior; 2) Leitura, Discussão e Votação da Previsão Orçamentária para o exercício de 2019, com o parecer do Conselho Fiscal. Não havendo número suficiente e estatutário para a realização da Assembléia em 1ª convocação, no horário supra mencionado, a mesma será realizada uma hora após no mesmo dia e local. Pindamonhangaba, 21 de novembro de 2018. a) Sebastião de Melo Neto - Presidente.

Edital de Leilão Extrajudicial - Alienação Fiduciária

Carla Sobreira Umino, Leiloeira Pública Oficial, devidamente matriculada na **JUCESP sob n. 826**, autorizada pelo Credor Fiduciário ***BANCO DO BRASIL,*** *por intermédio da* ***GECOR IMOBILIÁRIO, VEÍCULOS E LEILÕES (SP),*** **CNPJ: 00.000.000/0001-91, FAZ SABER**, aos que o presente edital virem ou dele tomarem conhecimento e interessar possa, que nos termos do artigo 27 da Lei 9.514 de 20 de novembro de 1997 e regulamentação complementar do Sistema de Financiamento Imobiliário, que instituí alienação fiduciária de bem imóvel com assistência do decreto 21.981, de 19 de outubro de 1932, que regula a profissão de Leiloeiro ao território da República, com as alterações introduzidas pelo Decreto nº 22.427 de 1º de fevereiro de 1.933, Lei nº 13.138, de 26 de junho de 2015, que altera o art. 19 do regulamento a que se refere o Decreto nº 21.981, de 19 de outubro de 1932, para incluir como competência dos leiloeiros a venda em hasta pública ou público pregão por meio da rede mundial de computadores, bem como, instrução normativa DREI nº 17, de 5 de dezembro de 2013 e instrução normativa 44, de 7 de março de 2018, ambas da JUCESP, levará a público leilão para alienação do(s) imóvel(is) recebido(s) em garantia, nos contratos inadimplentes de Alienação Fiduciária, nas modalidades **PRESENCIAL** e **ONLINE,** em **primeiro leilão público** no dia **29 de novembro de 2018**, a partir das **11h00min**, ocasião em que, se, o maior lance oferecido for inferior ao valor estipulado do imóvel será realizado o **segundo leilão público**, no dia **30 de novembro de 2018**, a partir das **11h00min**, oportunidade em que será aceito o maior lance oferecido, desde que igual ou superior ao valor da dívida, das despesas, dos prêmios de seguro, dos encargos legais, inclusive tributos, e das contribuições condominiais, atualizados até a data do leilão.

Local do Leilão: Auditório na Rua Doutor Bento Teobaldo Ferraz, 190 - Várzea da Barra Funda - São Paulo/SP - CEP 01140-070 presencial e no site www.lancenoleilao.com.br na modalidade on-line.
As demais condições de venda constarão no catálogo que será distribuído no leilão ou pela internet.

Descrição dos imóveis:
LOTE 24: IMÓVEL DE MATRÍCULA 62.030 DO OFICIAL DE REGISTRO DE IMÓVEIS DA COMARCA DE PINDAMONHANGABA - SP, ASSIM DESCRITO: Apartamento nº 408 localizado no terceiro andar do Bloco "10", do Condomínio "Edifício Parque Princesa do Vale", em construção, situado nesta cidade, com frente para a Avenida Padre José Maria Guimarães, composto de sala, dois quartos, um banheiro, cozinha, área de serviço e a respectiva vaga de estacionamento nº 279, com área privativa coberta de 45,6900m² e área comum coberta de 6,3345m², totalizando uma área coberta de 52,0245m², vaga de estacionamento descoberta de 10,3500m², área comum descoberta de 34,7652m²; área real total de 97,1379m², correspondendo à fração ideal de 0,002063406 no terreno e nas coisas de uso comum; confrontando, considerando quem da circulação interna do pavimento olha para a entrada do apartamento, pela frente com o hall, parte do apartamento nº 406 e as áreas externas comuns; do lado direito com o apartamento nº 407; do lado esquerdo e no fundo com as áreas externas comuns. Cadastro SE-21-02-04-035-00 (em área maio).
Obs.1: Consta averbado na matrícula do imóvel que em razão da averbação do prédio nº 150 - "Edifício Parque Princesa do Vale" e do registro da instituição do respectivo condomínio, esta ficha complementar passa a constituir a matricula imobiliária nº 62.030.
Obs.2: Consta que o imóvel encontra-se atualmente cadastrado sob a sigla nº SE-21-02-04-035-30.
Obs.2: O imóvel encontra-se ocupado por terceiros e as providências e eventuais despesas para regularização e desocupação do imóvel correrão por conta do adquirente.
Localização: Avenida José Maria Guimarães Alves, nº 150, Bloco 10, Apto. 408 - Pindamonhangaba/SP.
Valor de Venda:
1º Leilão R$ 147.277,05 (Cento e quarenta e sete mil e duzentos e setenta e sete reais e cinco centavos).
2º Leilão R$ 136.692,22 (Cento e trinta e seis mil e seiscentos e noventa e dois reais e vinte e dois centavos), **aceitando lance mínimo no 2º Leilão de R$ 80.490,21 (Oitenta mil e quatrocentos e noventa reais e vinte e um centavos).**
ATENÇÃO: O(s) valor(es) de venda para segundo leilão será(ao) reajustado, acrescentando o(s) valor(es) gasto com as despesas para publicação do edital de leilão.

A venda será realizada à vista, com possibilidade de utilização de financiamento **(desde que apresentada a documentação que comprove a pré-aprovação do crédito até o momento da arrematação).** O ARREMATANTE vencedor pagará ao Banco do Brasil S.A., a título de sinal para garantia de contratação, a importância correspondente a 5% (cinco por cento) do valor do lance vencedor. Em caso de lance presencial, o ARREMATANTE ou seu representante legal deve efetuar o respectivo pagamento no próprio ato do leilão, por meio de cheque de titularidade do arrematante. Em caso de lance online, o ARREMATANTE deverá efetuar o respectivo pagamento por meio de depósito em conta corrente designada pelo Banco do Brasil S.A., no dia do leilão e após o envio dos dados bancários. A importância paga como sinal pelo ARREMATANTE vencedor será utilizada para complementação do preço. O ARREMATANTE vencedor deverá recolher ao Banco do Brasil S.A. o complemento do preço correspondente a 95% do valor proposto, sendo que: Em caso de pagamento integral por meio de recursos próprios, mediante recolhimento em até 24 horas, contados a partir da data da arrematação. Em caso de financiamento, mediante o recolhimento do valor correspondente a parcela de recursos próprios em até 24 horas, contados a partir da data da arrematação e o valor referente ao financiamento deverá ser creditado ao Banco do Brasil S.A. em até 45 dias corridos contados a partir da data da arrematação. Após os pagamentos, se faz necessário o envio do comprovante para o endereço de e-mail atendimento@lancenoleilao.com.br com a identificação do lote arrematado. Caso o arrematante não apresente no prazo previsto os comprovantes de quitação referentes a aquisição do imóvel, será considerado desistente do negócio e a venda será cancelada. Reconhecida a desistência, o ARREMATANTE vencedor perde em favor do Banco do Brasil S.A., a título de multa, o valor equivalente ao sinal para garantia da contratação e a comissão do leiloeiro, sem prejuízo das demais sanções cíveis e criminais cabíveis a espécie. Correrão por conta do comprador todas as despesas relativas a aquisição do imóvel no leilão, como: pagamento de comissão do Leiloeiro de 5% (cinco por cento) sobre o valor de arrematação, que será realizado no ato da arrematação, despesas com Escritura Pública, Imposto de Transmissão, Foro, taxas, alvarás, certidões, emolumentos cartorários, registrários, etc. Caso o imóvel se encontre ocupado, será vendido no estado em que se encontra não podendo o arrematante alegar desconhecimento das condições, características e estado de conservação. A desocupação do imóvel deverá ser providenciada pelo comprador, que assume o risco da ação, bem como todas as custas e despesas, inclusive honorários advocatícios, mediante propositura da competente reintegração na posse, na forma do artigo n.º 30, da Lei n.º 9.514/97. O direito de preferência do devedor fiduciante, previsto no § 2º-B do artigo 27 da Lei 9.514/97 (incluído pela Lei nº 13.465, de 2017), deverá ser exercido até a data da realização do segundo leilão, não sendo aceitos lances virtuais para o exercício desse direito. Maiores informações no escritório do Leiloeiro tel. (11) 2359-7351.
Carla Sobreira Umino, Matrícula - JUCESP 826 - Leiloeira Oficial - www.lancenoleilao.com.br.

Decreto nº 1.602,de 08/11/2018.
Prorroga o prazo de validade do Concurso Público de provimentos de cargos efetivos da Prefeitura Municipal de Roseira, correspondente ao Edital nº 001/2017, homologado em 20/12/2017, por mais 01 (um) ano.
Roseira 08/11/2018.

TRIBUNAL DE JUSTIÇA DO ESTADO DE SÃO PAULO
COMARCA DE PINDAMONHANGABA
FORO DE PINDAMONHANGABA
3ª VARA CÍVEL
Alcides Ramos Nogueira, 780, ., Real Ville - CEP 12421-010, Fone: (12) 3643-2784, Pindamonhangaba-SP - E-mail: pinda3cv@tjsp.jus.br
Horário de Atendimento ao Público: das 12h30min às19h00min

EDITAL DE INTERDIÇÃO

Processo Digital nº: **1005935-71.2016.8.26.0445**
Classe – Assunto: **Interdição - Tutela e Curatela**
Autor: **Antonio de Padua Pires e outros**
Requerido: **ADEMAR CRISÓSTOMO PIRES e outro**

Prioridade Idoso
Justiça Gratuita

EDITAL PARA CONHECIMENTO DE TERCEIROS, EXPEDIDO NOS AUTOS DE INTERDIÇÃO DE ADEMAR CRISÓSTOMO PIRES E IGNES CONSTANÇA, que também assina IGNES CONSTANÇA PIRES, REQUERIDO POR ANTONIO DE PADUA PIRES E OUTROS - PROCESSO Nº1005935-71.2016.8.26.0445.

O MM. Juiz de Direito da 3ª Vara Cível, do Foro de Pindamonhangaba, Estado de São Paulo, Dr. HELIO APARECIDO FERREIRA DE SENA, na forma da Lei, etc. **FAZ SABER** aos que o presente edital virem ou dele conhecimento tiverem que, por sentença proferida em 05/09/2018, foi decretada a **INTERDIÇÃO** de **ADEMAR CRISÓSTOMO PIRES** e **IGNES CONSTANÇA**, que também assina **IGNES CONSTANÇA PIRES**, declarando-os relativamente incapazes de exercer pessoalmente os atos da vida civil, nos termos do inciso III do art. 4º do Código Civil. Por conseguinte, os interditados ficarão sob a curatela de JOÃO AIRTON PIRES, que os representará em todos os atos e negócios jurídicos. O presente edital será publicado por três vezes, com intervalo de dez dias, e afixado na forma da lei. **NADA MAIS**. Dado e passado nesta cidade de Pindamonhangaba, aos 12 de novembro de 2018.

DOCUMENTO ASSINADO DIGITALMENTE NOS TERMOS DA LEI 11.419/2006, CONFORME IMPRESSÃO À MARGEM DIREITA

Este documento é cópia do original assinado digitalmente por HELIO APARECIDO FERREIRA DE SENA. Para acessar os autos processuais, acesse o site https://esaj.tjsp.jus.br/esaj, informe o processo 1005935-71.2016.8.26.0445 e o código 59144C7.

TRIBUNAL DE JUSTIÇA DO ESTADO DE SÃO PAULO
COMARCA DE PINDAMONHANGABA
FORO DE PINDAMONHANGABA
3ª VARA CÍVEL
Alcides Ramos Nogueira, 780, ., Real Ville - CEP 12421-010, Fone: (12) 3643-2784, Pindamonhangaba-SP - E-mail: pinda3cv@tjsp.jus.br
Horário de Atendimento ao Público: das 12h30min às19h00min

EDITAL DE INTERDIÇÃO

Processo Digital nº: **1002334-23.2017.8.26.0445**
Classe – Assunto: **Interdição - Tutela e Curatela - Nomeação - Tutela e Curatela**
Requerente: **Jandira Moreira**
Requerido: **Marcelo Benedito Antonio dos Santos**

JUSTIÇA GRATUITA

EDITAL PARA CONHECIMENTO DE TERCEIROS, EXPEDIDO NOS AUTOS DE INTERDIÇÃO DE MARCELO BENEDITO ANTONIO DOS SANTOS, REQUERIDO POR JANDIRA MOREIRA - PROCESSO Nº1002334-23.2017.8.26.0445.

O MM. Juiz de Direito da 3ª Vara Cível, do Foro de Pindamonhangaba, Estado de São Paulo, Dr. HELIO APARECIDO FERREIRA DE SENA, na forma da Lei, etc. **FAZ SABER** aos que o presente edital virem ou dele conhecimento tiverem que, por sentença proferida em 03/09/2018, foi decretada a **INTERDIÇÃO** de **MARCELO BENEDITO ANTONIO DOS SANTOS**, CPF 388.378.018-90, declarando-o relativamente incapaz, nos termos do inciso III do art. 4º do Código Civil. Por conseguinte, o interditado ficará sob a curatela de **JANDIRA MOREIRA**, que o representará em todos os atos e negócios jurídicos. O presente edital será publicado por três vezes, com intervalo de dez dias, e afixado na forma da lei. **NADA MAIS**. Dado e passado nesta cidade de Pindamonhangaba, aos 07 de novembro de 2018.

DOCUMENTO ASSINADO DIGITALMENTE NOS TERMOS DA LEI 11.419/2006, CONFORME IMPRESSÃO À MARGEM DIREITA

Este documento é cópia do original assinado digitalmente por HELIO APARECIDO FERREIRA DE SENA. Para acessar os autos processuais, acesse o site https://esaj.tjsp.jus.br/esaj, informe o processo 1002334-23.2017.8.26.0445 e o código 59F1A4D.

TRIBUNAL DE JUSTIÇA DO ESTADO DE SÃO PAULO
COMARCA DE PINDAMONHANGABA
FORO DE PINDAMONHANGABA
3ª VARA CÍVEL
Alcides Ramos Nogueira, 780, ., Real Ville - CEP 12421-010, Fone: (12) 3643-2784, Pindamonhangaba-SP - E-mail: pinda3cv@tjsp.jus.br
Horário de Atendimento ao Público: das 12h30min às19h00min

EDITAL DE INTERDIÇÃO

Processo Digital nº: **1000768-10.2015.8.26.0445**
Classe – Assunto: **Tutela e Curatela - Nomeação - Tutela e Curatela**
Requerente: **Ivone Maria Pinto da Silva**
Requerido: **Wellington Bruno Pinto da Silva**

Justiça Gratuita

EDITAL PARA CONHECIMENTO DE TERCEIROS, EXPEDIDO NOS AUTOS DE INTERDIÇÃO DE WELLINGTON BRUNO PINTO DA SILVA, REQUERIDO POR IVONE MARIA PINTO DA SILVA - PROCESSO Nº1000768-10.2015.8.26.0445.

O MM. Juiz de Direito da 3ª Vara Cível, do Foro de Pindamonhangaba, Estado de São Paulo, Dr. HELIO APARECIDO FERREIRA DE SENA, na forma da Lei, etc.

FAZ SABER aos que o presente edital virem ou dele conhecimento tiverem que, por sentença proferida em 05/09/2018, foi decretada a **INTERDIÇÃO** de **WELLINGTON BRUNO PINTO DA SILVA**, CPF 364.470.148-25, declarando-o relativamente incapaz de exercer pessoalmente os atos da vida civil, nos termos do inciso III do art. 4º do Código Civil. Por conseguinte, o interditado ficará sob a curatela da Sra. **Ivone Maria Pinto da Silva,** que o representará em todos os atos e negócios jurídicos. O presente edital será publicado por três vezes, com intervalo de dez dias, e afixado na forma da lei. **NADA MAIS**. Dado e passado nesta cidade de Pindamonhangaba, aos 12 de novembro de 2018.

DOCUMENTO ASSINADO DIGITALMENTE NOS TERMOS DA LEI 11.419/2006, CONFORME IMPRESSÃO À MARGEM DIREITA

Este documento é cópia do original assinado digitalmente por HELIO APARECIDO FERREIRA DE SENA. Para acessar os autos processuais, acesse o site https://esaj.tjsp.jus.br/esaj, informe o processo 1000768-10.2015.8.26.0445 e o código 59F1A40.

CONSELHO MUNICIPAL DE CULTURA

CONVOCAÇÃO – REUNIÃO ORDINÁRIA

Reunião do Conselho Municipal de Cultura

Contamos com sua presença na próxima reunião deste conselho.

Data: 27 de novembro– terça-feira
Horário: 19h
Local: Palacete 10 de Julho – Rua Deputado Claro César, 33 - Centro

Pauta:
- Aprovação da Ata da reunião do dia 30 de outubro;
- Situação das Emendas Impositivas;
- Informes:
- Edital de Chamamento Público 006A/2018 Linguagens Artísticas PROAC Municípios / FMAPC,
- Edital de Chamamento Público nº009/2018 – "Credenciamento de Artistas e Profissionais de Arte e Cultura",
- Edital de Concurso Cultural nº001/2018 – "Prêmio Mestre Cultura Viva de Pindamonhangaba";
- Informes Gerais.

Pindamonhangaba, 21 de novembro de 2018

Raissa Lorena Correa Araújo - *Pitanga*
Presidente do Conselho Municipal de Cultura

Portaria nº 94, de 05/11/2018
Processo Administrativo instaura.
Prefeitura Municipal de Roseira x Fabio Manoel Afonso Mendes

FUNDO DE APOIO ESPORTIVO DE PINDAMONHANGABA

CONVOCAÇÃO –

12ª REUNIÃO ORDINÁRIA CONSELHO DIRETOR DO FAEP

Ficam os senhores conselheiros do convocados a comparecer, na data e local abaixo, para realização da 12ª reunião ordinária, cuja pauta vem a seguir:

Pauta:
Leitura e aprovação da ata anterior;
Aprovação dos recursos utilizados para as bolsas auxilio dos atletas, conforme distribuição de valores nas modalidades e ranking, do mês de Dezembro.
Apresentação do relatório final das bolsas utilizadas durante o ano de 2018.
Dia: 26/11/2018
Horário: 15h30 minutos
Local: Centro Esportivo "João do Pulo"

Professor Everton Chinaqui de Souza Lima
Presidente do FAEP

CONSELHO MUNICIPAL DOS DIREITOS DA CRIANÇA E DO ADOLESCENTE – CMDCA

CONVOCAÇÃO – 21ª REUNIÃO ORDINÁRIA 2018

Ficam as senhoras conselheiras e os senhores conselheiros titulares e suplentes do Conselho Municipal dos Direitos da Criança e do Adolescente – CMDCA, convocados a comparecer, na data abaixo, para a realização da **"21ª Reunião Ordinária de 2018"**, cuja pauta vem a seguir:

Pauta:
1. Leitura e Aprovação de Ata;
2. VII Conferência Municipal DCA;
3. Prestação de contas de Projetos em execução/executados;
4. Outros assuntos pertinentes ao Conselho;
5. Informes gerais.

Data: 27/11/2018 (terça-feira)
Horário: 8h00 (oito horas)
Local: Auditório da Prefeitura Municipal

Maria Cristina Pereira da Luz
Presidente – Gestão 2017/2019

Lembrando aos conselheiros que não puderem comparecer (sociedade civil e poder público) que comuniquem seus suplentes e justifiquem sua falta através dos e-mails: c.conselhos@pindamonhangaba.sp.gov.br ou cmdca@pindamonhangaba.sp.gov.br

---

PREFEITURA MUNICIPAL DE PINDAMONHANGABA

PUBLICIDADE DOS PROCESSOS DE LICITAÇÃO

***** AVISO DE LICITAÇÃO *****

Encontram-se abertos no Depto. de Licitações e Contratos Administrativos, sito na Av. N. Sra. do Bom Sucesso, n° 1400, Bairro Alto do Cardoso:

TOMADA DE PREÇO Nº 016/2018 (PMP 31632/2018)
Para "contratação de empresa especializada para execução de reforma da piscina pública no Loteamento Araretama, com fornecimento de material e mão de obra", com entrega dos envelopes até dia 07/12/18 às 14h e início da sessão às 14h30.

PREGÃO REGISTRO DE PREÇO Nº 192/2018 (PMP 31602/2018)
Para "aquisição de material de serralheria a serem utilizados em diversas obras/ manutenções no município de Pindamonhangaba, conforme solicitação da Secretaria de Serviços Municipais", com entrega dos envelopes até dia 04/12/18 às 14h e início da sessão às 14h30.

PREGÃO REGISTRO DE PREÇO Nº 193/2018 (PMP 31603/2018)
Para "aquisição de medicamentos saúde mental", com entrega dos envelopes até dia 04/12/18 às 08h e início da sessão às 08h30.

Os editais estarão disponíveis no site www.pindamonhangaba.sp.gov.br. Maiores informações no endereço acima das 8h às 17h ou através do tel.: (12) 3644-5600.

*** HOMOLOGAÇÃO ***

PREGÃO Nº 166/2018 (PMP 27395/2018)
A autoridade superior, com base no parecer da área técnica da Secretaria de Educação e Cultura, homologou, em 07/11/2018, e adjudicou a licitação supra, que cuida de "contratação de empresa especializada em serviços de manutenção preventiva e de manutenção corretiva pelo período de 12 meses, com fornecimento de peças quando necessário para os refrigeradores e freezers instalados nas Unidades Escolares e projetos da Secretaria de Educação do Município de Pindamonhangaba, conforme termo de referência", em favor da empresa A G da Silva Manutenção ME, o lote 01, no valor total de R$ 138.426,00.

CONSELHO DE ALIMENTAÇÃO ESCOLAR – CAE

NOVA ESCALA DAS REUNIÕES DO CAE A PARTIR DE DEZEMBRO/2018

Informamos aos senhores conselheiros titulares e suplentes do Conselho de Alimentação Escolar – CAE bem como toda a comunidade, a nova escala de reuniões, válida a partir desta data, contendo as datas, horários e locais previstos à realização das reuniões ordinárias e extraordinárias deste Conselho a partir e dezembro/2018, enquanto atender as conveniências do grupo.

Data: sempre às primeiras quartas-feiras de cada mês, salvo motivos de força maior.

Horário: Primeira chamada: - sempre às 07h30min, salvo motivos de força maior.
Segunda chamada:- sempre às 08h00min, salvo motivos de força maior.

Local: Prédio da Secretaria de Educação e Cultura – SEC, sito à Rua Dino Bueno, nº 119, Centro (antigo prédio da Escola de Comércio João Romeiro), CEP 12401-410,Tel.: (12) 3644-1565.

Os conselheiros que não puderem comparecer, respeitando o Regimento Interno, deverão justificar a ausência através do e-mail institucional **cae@pindamonhangaba.sp.gov.br** ou através do Grupo CAE do WhatsApp.

Pindamonhangaba, 21 de novembro de 2018.
Luciana Andreia Saquetti Rosas
Presidente do CAE - Gestão 2014/2018

Cotidiano

“Feste” apresenta aventura e drama nesta quinta-feira

O “40º Feste – Festival Nacional de Teatro” está chegando em sua reta final e apresenta, nesta quinta-feira (22), mais dois espetáculos gratuitos, no Teatro Galpão. Para as exibições no local, é necessário retirar os ingressos uma hora antes da apresentação, na bilheteria. O “Feste” prossegue até domingo (25).

Às 14 horas, será apresentado o infantil “As Estrelas do Céu”, com o grupo Os Geraldos, de Campinas. Já às 20 horas, o mesmo grupo apresenta “Rasto Atrás”, com classificação acima de 14 anos. O primeiro espetáculo narra as aventuras de uma menina que queria tocar as estrelas do céu. O segundo, um drama da categoria Adulto, conta a história de Vicente, que retorna para sua terra natal em busca de um novo sentido para a vida.

O “Feste” reúne espetáculos de diversos estados brasileiros, com histórias emocionantes, engraçadas, dramáticas, e temas atuais nas mais diferentes linguagens cênicas. O evento é uma realização da Prefeitura de Pindamonhangaba, por meio do Departamento de Cultura, e a programação completa, com as sinopses dos espetáculos, pode ser conferida no site www.pindamonhangaba.sp.gov.br.

Divulgação

Na categoria Adulto, “Rasto Atrás” será apresentado no Teatro Galpão

“AS ESTRELAS DO CÉU”
Os Geraldos – Campinas – SP
Horário: 14 horas
Local: Teatro Galpão
Classificação: Livre
Gênero: Aventura

Em “As estrelas do céu”, acompanhamos as aventuras de uma menina que empreende uma jornada fantástica em busca de seu grande sonho: tocar as estrelas do céu. Inspirada em um antigo conto inglês, a peça nos faz lembrar que, para alcançar um grande objetivo, devemos nos esforçar mais e mais.

“RASTO ATRÁS”
Os Geraldos - Campinas/SP
Horário: 20 horas
Local: Teatro Galpão
Classificação: 14 anos
Gênero: Drama

Espetáculo conta a história da família de Vicente, dramaturgo famoso, que volta à cidade natal e para sua família em busca de um novo sentido para sua existência e do reencontro com suas raízes. Decide, então, partir rasto atrás, retornar à sua cidade, no interior do estado. Nessa viagem, mergulha nas intricadas trilhas da memória, revisitando o seu passado e o de sua família.

Associação de produtores orgânicos realiza workshop gratuito

A Associação Pindamonhangabense de Produtores Orgânicos realizará no dia 28 de novembro, quarta-feira da próxima semana, o workshop gratuito “Geração Saúde”, com temas voltados para a cultura de orgânicos. O evento será realizado na sede da Apeaap – Associação dos Profissionais de Engenharia, Arquitetura e Agronomia de Pindamonhangaba.

O workshop acontecerá em dois horários: das 9h às 11h30 e das 13h30 às 16 horas. Na ocasião, serão tratados os seguintes temas: generalidades da cultura orgânica; vantagens do consumo de orgânicos; e produção de orgânicos. As inscrições devem ser feitas pelo e-mail a.peaap@yahoo.com.br.

A iniciativa tem o apoio institucional do Crea-SP e da Prefeitura de Pindamonhangaba.

Reprodução/internet

“Geração Saúde” será ministrado na próxima semana

Cpic promove palestra sobre medicina milenar

COLABOROU COM O TEXTO:
BRUNA SILVA
***

O Cpic (Centro de Práticas Integrativas Complementares) promoverá, no dia 6 de dezembro, às 13h30, a palestra: “Os benefícios do Ayurveda – a medicina milenar que reúne o maior sistema de cura da humanidade”, com a facilitadora e diretora do Instituto Daya Shakti, Daniela de Araújo.

O ayurveda – termo que vem do sânscrito e significa “ciência da vida” – é um dos mais antigos sistemas de saúde. Com cerca de cinco mil anos de história, sua origem remonta ao território onde hoje ficam a Índia e o Paquistão. No Brasil, porém, o método só se popularizou a partir da década de 1980. Na medicina ayurveda, acredita-se que há energias existentes no corpo, mente e meio que se vive e, quando há um desequilíbrio energético, causado por problemas emocionais, trauma físico ou má alimentação, por exemplo, são acumuladas toxinas que dão origem às doenças.

"O intuito dessa palestra é divulgar esta terapia integrativa já reconhecida pelo SUS como uma importante ferramenta para ser utilizada como tratamento complementar dos pacientes", afirma a coordenadora do Cpic, Ticianna Gama.

O Cpic está localizado na rua doutor José Cembraneli, 1.005 - Parque das Nações.

Reprodução/internet

INSCRIÇÕES PARA VESTIBULAR DE 2019 DA FUNVIC VÃO ATÉ 28 DE NOVEMBRO

COLABOROU COM O TEXTO:
DAYANE GOMES
***

As inscrições para o processo seletivo de ingresso no primeiro semestre de 2019 da Fundação Universitária Vida Cristã (Funvic) seguem até a quarta-feira da semana que vem (28). A instituição recebe os cadastros, exclusivamente, pelo site www.vestibularfunvic.org.br e aplicará a prova em 1º de dezembro (sábado).

Os candidatos têm a oportunidade de escolher entre 20 opções de cursos na área de exatas, humanas e biológicas. Inclusive, a oferta deste vestibular tem a participação de uma nova formação: Comunicação Social - Rádio e Televisão, no período noturno. A grade da universidade disponibiliza vagas de Ensino Superior em Ciências Biológicas: Educação Física (bacharelado e licenciatura), Enfermagem, Fisioterapia, Farmácia, Nutrição – todos com turmas de manhã e à noite, Odontologia – no período matutino.

Já em Ciências Exatas: Engenharia Ambiental, Engenharia de Controle e Automação, Engenharia de Computação, Engenharia de Produção, Sistemas de Informação, Tecnologia em Processos Químicos, Tecnologia em Automação Industrial - todos apenas com turmas noturnas. Enquanto em Ciências Humanas, há disponibilidade de: Administração, Pedagogia, Teologia, Tecnologia em Logística e Tecnologia em Gestão de RH, além do novo curso – também somente à noite.

A Funvic agrega alguns programas de bolsa de estudo para financiamento e desconto de mensalidades, como ProUni, Escola da Família, FIES, Bolsa Funvic, Bolsa Munícipe e convênios com empresas da região. A prova oficial para todos os inscritos será no início de dezembro, às 14h30, no Campus I, localizado na estrada Radialista Percy Lacerda, 1.000 - km 99 da via Dutra.

Outras informações, como valores e detalhes do vestibular, estão disponíveis no mesmo endereço eletrônico em que as inscrições devem ser feitas www.vestibularfunvic.org.br.

Reprodução/internet

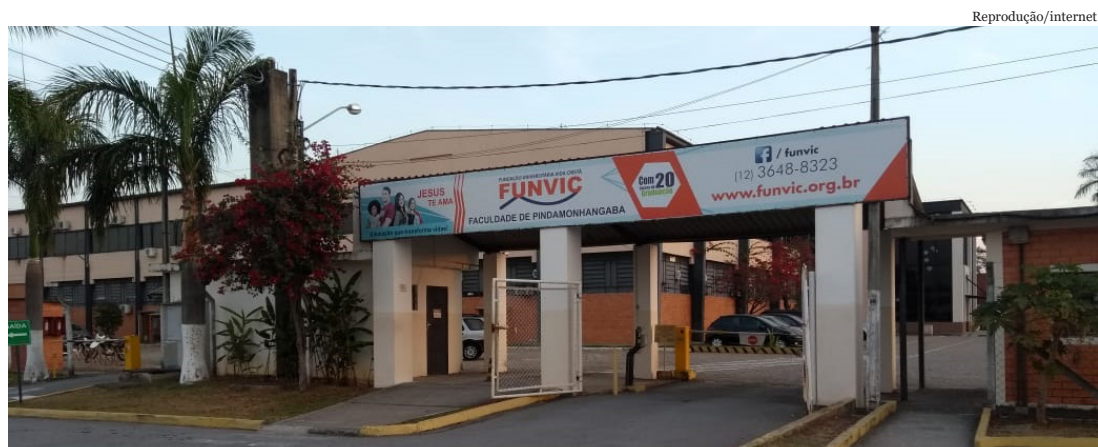

Unidade pindense oferece 20 opções de cursos de Humanas, Biológicas e Exatas

História

POR ALTAIR FERNANDES CARVALHO

QUINTA-FEIRA

Uma ação de bandidos ocorrida no comércio da Pinda antiga

BANDIDOS TERIAM INVADIDO ESTABELECIMENTO COMERCIAL COM A FINALIDADE DE LEVAR O COFRE. DELITO OCORREU DURANTE A MADRUGADA. O CURIOSO É QUE EMPREGADOS DA LOJA ESTAVAM DORMINDO NO LOCAL E NÃO VIRAM NADA

Na edição de 20 de outubro de 1901 a Folha do Norte (jornal local extinto na primeira metade do século XX) divulgou uma nota policial que deve ter sido o assunto do dia na pacata cidade de Pindamonhangaba daquele início dos anos 1900. Com o intuito de proporcionar aos leitores uma comparação referente à crônica policial de hoje com relação à de quase 120 anos atrás, assim como o *modus operandis* dos ladrões naquele tempo, transcrevemos na íntegra o comentário do redator da folha do Norte:

"Na noite de quinta para sexta-feira passada, audaciosos gatunos planejaram um roubo na casa comercial dos senhores Casemiro Braga & Cia.

Ao amanhecer, via-se sobre a calçada o cofre de ferro em frente a uma porta que tinha sido arrombada, fato este, que como era natural, despertou a curiosidade pública.

Os gatunos, munidos de um ferro próprio para abrir portas, conhecido pelo nome de pé de cabra, forçaram uma porta do estabelecimento, o que não levaram a efeito.

Frustrada essa tentativa criminosa, tomaram a deliberação de conduzir o pesado cofre para fora, o que dá a entender que a quadrilha era numerosa.

Lançando mão da força bruta e outros artifícios de ocasião, como seja forrar o soalho com peças de fazendas para evitar o barulho da queda do cofre, parece que tiveram que erguê-lo por cima do balcão para conseguirem deixá-lo na posição deixá-lo na posição em que se achava na calçada.

A conjectura mais aceitável é que procuraram colocar o cofre em uma carroça que estava perto e como esta estivesse sem a agulha que prende a mesa sobre os varais, o objeto caiu produzindo grande barulho.

Então despertado um negociante vizinho que acudiu para observar o que se passava, os audaciosos gatunos abandonaram a presa, lamentando talvez infrutífero trabalho empregado.

Apesar disso deram prejuízo aos proprietários do estabelecimento porque estragaram o cofre, diversas peças de fazenda e muitas garrafas de bebidas consumiram durante o longo trabalho.

Final da rua Bicudo Leme por volta de 1915

O fato teve lugar de uma hora da madruga em diante, porque a essa hora, afirmam as pessoas de confiança que por ali passaram, não havia o menor movimento na casa comercial arrombada.

Os empregados estavam dormindo dentro e não presenciaram ou pressentiram coisa alguma, que leva a cismar que há por aí perigosos narcotizadores.

O que não resta dúvida é que temos na terra uma poderosa quadrilha disposta a matar para roubar.

Não causará grade admiração se a polícia descobrir uma sociedade organizada com gatunos de fora e gatunos da terra.

Previnam-se o povo pra defender a sua vida e propriedade.

Na mesma noite em que os gatunos penetraram na casa dos senhores Casemiro Braga & Cia., também arrombaram a porta da confeitaria do Sr. Izidoro Ayala Rodrigues, subtraíram algum dinheiro e uma mesa que deixaram na rua que segue à Mombaça, isto depois de ser aberta e saqueada.

Ao povo compete auxiliar a polícia, o quanto possível, para descobrimento da perigosa quadrilha."

Arquivo TN

CACHORRO PRETO

Um mês depois do ocorrido em sua loja, o senhor Casemiro Braga foi citado na seção livre da Folha do Norte em uma nota com o título "Cachorrada". Alguém reclama que o mesmo estaria fazendo o trajeto de sua casa até o jornal acompanhado de um cachorro preto que avançava nos transeuntes, "mordendo e rasgando roupa de senhoras da vizinhança. Para o autor, que assina sob o pseudônimo de "valente", seu Casemiro estava se divertindo com isso e reclamando providências por parte das autoridades, ressaltava: "O tempo não anda para brinquedo".

O reclamante talvez não tenha levado em conta que o comerciante fora recentemente vítima de ladrões e que o cachorro preto era uma espécie de segurança canino.

"AO CAVALO DE FERRO"

No livro A Vida nos Balcões da Pequena Pindamonhangaba, de Eloyna Salgado Ribeiro (Gráfica Ativa, Taubaté-SP, 1997) vamos encontrar que a loja de seu Casemiro se chamava "Ao Cavalo de Ferro", ficava no final da rua Bicudo Leme e era um dos armazéns atacadistas de tecidos, secos e molhados. Segundo a autora, nos armazéns como o de Casemiro, "os fazendeiros lotavam seus carros de bois com suas compras do mês, desde da carne seca até o querosene, desde o açúcar refinado até o remédio para bezerros e outros animais da roça".

Conta também que "No 'Ao Cavalo de Ferro' seu Cardoso, ou Cardosinho, era o guarda-livros. Mas, às vezes ajudava Jorge Ananias e outros caixeiros no atendimento da freguesia."

ANÚNCIO DO PASSADO

Publicava-se na Tribuna do Norte em 1921

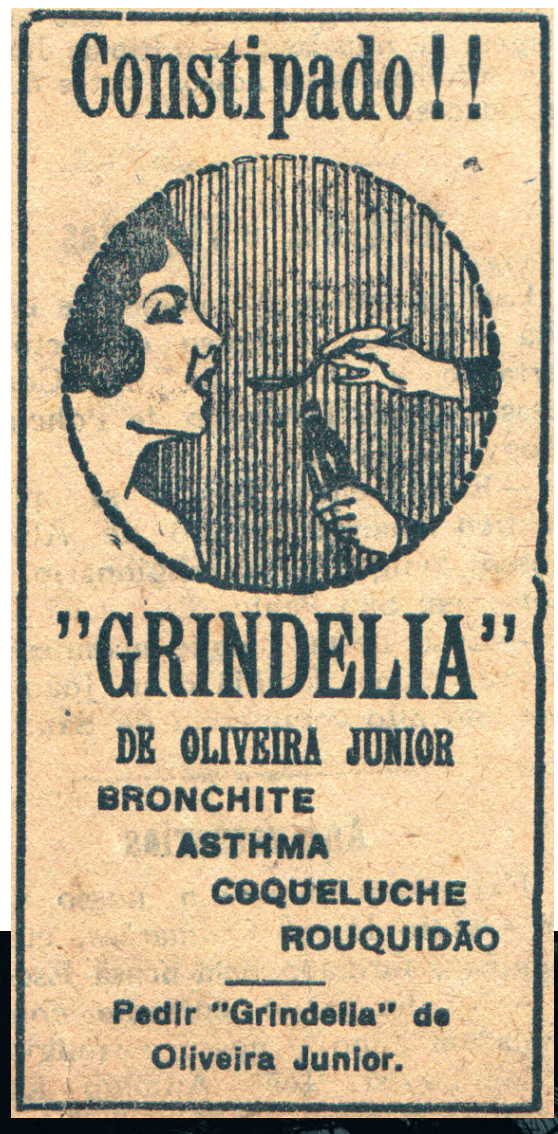

LEMBRANÇAS LITERÁRIAS:

A voz do amor

Nessa pupila rútila, molhada,
ninho misterioso da ternura,
a ampla noite do amor e da loucura
Se desenrola, quente e embalsamada.

Quando, às vezes, a vista desvairada
embebo, ansioso, nessa noite escura,
dela rompe uma voz, que, entrecortada
de soluços e cânticos, murmura...

É a voz do Amor, que, em teu olhar falando,
num concerto de súplicas e gritos,
conta a história de todos os amores;

E vêm por ela, rindo e soluçando,
almas serenas, corações aflitos,
tempestades de lágrimas e flores...

Olavo Bilac, Tribuna do Norte, 16 de dezembro de 1906

eliosh.info