Tribuna do Norte

FUNDAÇÃO DR. JOÃO ROMEIRO

Ano 137 | Edição 9.253

PINDAMONHANGABA | TERÇA-FEIRA | 9 DE ABRIL DE 2019

Campanha de Vacinação contra Influenza começa amanhã

A Secretaria de Saúde de Pindamonhangaba inicia, nesta quarta-feira (10), a Campanha de Vacinação contra a Influenza (gripe). O período de vacinação irá até o dia 31 de maio, e o dia "D", dia em que se intensifica a campanha, será no dia 4 de maio.

A Influenza é uma doença respiratória infecciosa de origem viral, que pode levar a óbito. Especialmente nas pessoas que apresentam fatores ou condições de risco para as complicações da infecção (crianças menores de seis anos de idade, gestantes, adultos com 60 anos ou mais, portadores de doenças crônicas não transmissíveis e outras condições clínicas especiais).

PÁGINA 3

Marcello Casal jr/Agência Brasil

As vacinas serão disponibilizadas em todos os postos de vacinação municipais de segunda a sexta-feira, no horário de atendimento que é das 8 às 11h30, e das 13 às 16h30

CONFERÊNCIA DE SAÚDE REÚNE MUNÍCIPES E AUTORIDADES

O Comus (Conselho Municipal de Saúde) em parceria com a Secretaria de Saúde, realizou, no último fim de semana, a nona "Conferência Municipal de Saúde", no Museu Histórico e Pedagógico Dom Pedro I e Dona Leopoldina.

PÁGINA 3

Tatielle Valadares conquista três medalhas de ouro no "Campeonato Brasileiro de Pista"

A jovem Tatielle Valadares foi o destaque do "Campeonato Brasileiro de Ciclismo de Pista Elite e Paraciclismo 2019", realizado entre os dias 4 e 7 de abril, em Indaiatuba (SP), reunindo os principais ciclistas da modalidade. A competidora, que defende o Team Funvic Pindamonhangaba, ganhou três medalhas de ouro nas provas mais rápidas disputadas em velódromos.

PÁGINA 2

Luís Cláudio Antunes/Portal R3

Atleta do ciclismo representou Pindamonhangaba na competição nacional

INSCRIÇÕES PARA O "6° FESTIVAL DE MÚSICA DA JUVENTUDE" ESTÃO ABERTAS

A 6ª edição do "Festival de Música da Juventude" está com inscrições abertas e seguem até o dia 20 de maio. O evento tem como objetivo incentivar a música entre a juventude, revelar novos talentos e promover o intercâmbio artístico cultural.

As categorias são Composição e Interpretação e o festival será realizado dia 8 de junho (sábado) no Teatro Galpão, às 19 horas.

PÁGINA 6

GASTRONOMIA RURAL AGITOU FIM DE SEMANA

Aiandra Alves Mariano

Pindamonhangaba recebeu, no último fim de semana, a sétima edição do Festival Gastronômico Rural, que ocorreu de sexta-feira a domingo no Recinto de Exposições do Sindicato Rural.

Entre os pratos mais apreciados por aqueles que passaram pelo local estavam costelinha de ouro (frita na gordura suína), feijão tropeiro, galinhada, arroz carreteiro e carne na lata

PÁGINA 6

PREVISÃO DO TEMPO
PINDAMONHANGABA

17° | 23°

UV 10

CHUVAS ISOLADAS

Fonte CPTEC/INPE

MIL ALUNOS DA CIDADE CONHECERÃO A EFCJ NESTE SEMESTRE

A Estrada de Ferro Campos do Jordão (EFCJ) retoma as atividades do programa "Trilhos Pedagógicos: História e Cidadania" na quarta-feira (10). Neste semestre, quase mil estudantes do 5º ano do Ensino Fundamental e da Educação de Jovens e Adultos (EJA) participarão da ação desenvolvida em parceria com a Secretaria de Educação de Pindamonhangaba.

PÁGINA5

EDITORIAL

Nos trilhos da História

Nesta edição, vemos que a Estrada de Ferro Campos do Jordão (EFCJ) retomou as atividades do programa "Trilhos Pedagógicos: História e Cidadania, que levará cerca de mil estudantes do 5º ano do Ensino Fundamental e da Educação de Jovens e Adultos (EJA) a participar da ação desenvolvida em parceria com a Secretaria de Educação de Pindamonhangaba.

O objetivo é difundir conhecimentos sobre a centenária estrada de ferro e sua importância para o desenvolvimento da região.

A criação da Estrada de Ferro de Campos do Jordão está relacionada ao aumento da população e à expansão da vida urbana, fenômenos sociais que caracterizaram a modernização das formas de vida no estado de São Paulo.

A partir de 1898, a tuberculose, doença cuja incidência era grande entre a população urbana pobre, passou a ser a maior causa de morte no Estado.

A Serra da Mantiqueira já era conhecida pelos bons efeitos de seu clima e a relação entre bom clima e desenvolvimento do turismo impulsionou a construção da ferrovia.

Depois de altos e baixos, nos últimos anos, se desenvolve um amplo plano de recuperação da Estrada. Já foram executadas obras de modernização da via permanente, incluindo troca de trilhos, melhoria das redes de drenagem, e reformas das estações e paradas.

Reconhecendo a importância da valorização da memória para a vitalidade das instituições, as ações de recuperação incluíram o desenvolvimento do projeto de restauração da Estação Emilio Ribas, as pinturas parietais, a organização arquivística do acervo documental da ferrovia, a identificação e catalogação de objetos, artefatos e instrumentos de importância técnica e histórica; e a criação de um espaço expositivo para divulgar a história da Estrada de Ferro Campos do Jordão.

O projeto com os estudantes acontece às quartas-feiras, às sextas-feiras e em dois sábados (13 de abril e 29 de junho). Até o final de junho, 919 alunos, de 28 escolas devem conhecer a ferrovia. Desde o segundo semestre de 2017, quando o projeto teve início, 2.500 crianças e adolescentes, acompanhados de professores, participaram do programa.

Tatielle Valadares conquista três medalhas de ouro no "Campeonato Brasileiro de Pista"

Atleta do ciclismo representou Pindamonhangaba na competição nacional

Luis Claudio Antunes / Portal R3

O terceiro título dourado de Tatielle veio na disputa da keirin

A jovem Tatielle Valadares, de 23 anos, foi o destaque do "Campeonato Brasileiro de Ciclismo de Pista Elite e Paraciclismo 2019", realizado entre os dias 4 e 7 de abril, em Indaiatuba (SP), reunindo os principais ciclistas da modalidade. A competidora, que defende o Team Funvic Pindamonhangaba, ganhou três medalhas de ouro nas provas mais rápidas disputadas em velódromos.

A sua grande participação no Brasileiro começou na sexta-feira, na prova de Scratch, em que conquistou a primeira medalha de ouro. No sábado (6), na prova mais veloz das disputas, Tatielle não encontrou dificuldades para bater as principais rivais na Velocidade Individual até garantir sua vaga na final para a disputa contra a então campeã brasileira, Gabriela Yumi, do Clube Maringaense de Ciclismo. A final foi disputada em uma melhor de três matches e a roraimense representante de Pinda venceu os dois primeiros e garantiu o lugar mais alto do pódio e a sua segunda medalha de ouro na competição, mostrando ser a melhor velocista do país na atualidade.

No domingo (7), em sua última participação no torneio, a disputa foi na Keirin. Após passar pela qualificação, junto com outras velocistas de renome, Tatielle fez uma prova muito bem planejada, arrancou forte na contrameta e, pouco a pouco, foi deixando às adversárias para trás. No final, mais uma vitória e a terceira medalha de ouro em quatro provas disputadas no Brasileiro. Ela também disputou a Omnium e terminou em quarto lugar.

"Estou muito feliz. Foi um grande resultado, fruto de trabalho e de muito treinamento junto com minha equipe. Treinei bastante com eles, mas na estrada, percorrendo mais de 100 km por dia e, na semana passada, treinei um pouco somente no plano", destaca Tatielle.

O último contato da ciclista de Pindamonhangaba com o velódromo foi no mês de novembro, justamente na última edição do "Campeonato Brasileiro". De lá para cá, ela treinou apenas na estrada. "Não temos velódromo no Vale do Paraíba, então isso dificulta um pouco, mas vou treinando na estrada junto com meus companheiros de equipe e o ritmo deles me ajudou muito", diz Tati, que enfatiza: "O sonho é defender o Brasil em uma grande competição, como 'Jogos Olímpicos' e 'Pan-Americano', quem sabe. O que sei, é que preciso treinar cada vez mais", concluiu.

Após o grande desempenho na pista, a ciclista segue treinando e de olho nas próximas competições da temporada 2019. Patrocinadores: Prefeitura de Pindamonhangaba, Funvic (Fundação Universitária Vida Cristã), Gelog, Bicicletas Orbea, ERT Cycle Sport e FastCycle. Apoios: Óculos Ekoi, géis Going, Logos Design, PortalR3 e Bike76.

REGISTRO CULTURAL

ALTAIR FERNANDES

Juventrova 2019: atenção na hora de enviar

Como coordenador do Juventrova, concurso estudantil da modalidade poética trova destinado a estudantes dos cursos Fundamental (a partir do 6º ano) e Médio das escolas das redes pública e particular, o autor desta coluna solicita aos professores das escolas participantes que orientem seus alunos caso a opção seja o envio das trovas individualmente por e-mail. Eles devem se atentar para a parte do regulamento que diz:

"Os trabalhos devem conter os seguintes dados (obrigatórios e sob pena de eliminação por não cumprimento): nome e sobrenome do aluno autor da trova (embaixo da trova), escola, série, nome completo do professor e (se tiver) e-mail da escola para que seja agilizada a remessa do resultado do concurso. Os trabalhos enviados sem a observância aos dados mencionados não poderão concorrer."

Peço que evitem o envio de trovas individualmente. Reunam, no mínimo, as trovas de 20 participantes por envio. Isso ainda não está no regulamento, é apenas um pedido.

Local para o envio: jornal Tribuna do Norte: Praça Barão do Rio Branco, 25 – centro – CEP 12400-280 – A/C de Altair Fernandes ou para o e-mail altairfernandescarvalho@gmail.com.

O Juventrova (este ano em sua 25ª edição), é uma realização da UBT – Pindamonhangaba (União Brasileira de Trovadores) com a participação da Prefeitura Municipal (Secretaria de Educação e Cultura/Departamento de Educação e Cultura/Biblioteca Vereador Rômulo Campos D'Arace) e Fundação Dr. João Romeiro – Jornal Tribuna do Norte.

"HISTÓRIAS DE UMA ÍNDIA PURI"

Divulgação

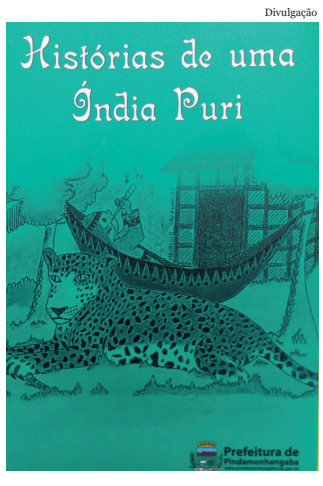

E o livro "Histórias de uma Índia Puri", do escritor Maurício Cavalheiro, graças a uma realização da prefeitura, por intermédio de sua Secretaria de Educação e Cultura, será distribuído para os alunos da Rede Municipal de Ensino.

Feliz com a iniciativa literária, o autor revela: "Quando escrevi 'Histórias de uma Índia Puri', um livro que conta um pouquinho da história da Princesa do Norte, aspirava que fosse distribuído aos alunos de Pindamonhangaba." Parabéns ao talentoso literato e também colunista deste jornal.

Seletiva de natação acontece neste sábado

COLABORAU COM O TEXTO: BRUNA SILVA

***

A Secretaria de Esportes de Pindamonhangaba realiza, no próximo sábado (13), uma seletiva de natação, no Centro Esportivo "João do Pulo". O objetivo é selecionar crianças para compor as equipes pré-mirim e mirim.

De acordo com a Secretaria de Esportes, serão 15 vagas para o treinamento no período da manhã e 15 vagas para o período da tarde. A seletiva começará às 8h30 para os nascidos em 2010 e 2011, e às 10 horas para os nascidos em 2012 e 2013.

Os pré-requisitos para os nascidos em 2010 consistem em nadar os quatro estilos, por no mínimo 15 metros e também mergulhar. Já para os nascidos em 2011 são: nado crawl, nado costas e nado peito, com prova de no mínimo 15 metros. Para os nascidos em 2012 e 2013, nado crawl com respiração lateral e nado costas, por mínimo 15 metros. Vale destacar que as orientações para participar da seletiva são: estar com traje necessário (maiô, sunga e touca) e apresentar o RG ou certidão de nascimento original.

Divulgação

Vagas são para crianças nascidas entre 2010 e 2013

Fundação Dr. João Romeiro

- EXPEDIENTE -

Tribuna do Norte

Criada pela Lei Nº 1.672 de 6 de Maio de 1980 - Órgão mantenedor do Jornal Tribuna do Norte - CNPJ: 50455237/0001-35 - Prédio Domingos José Ramos Mello (Gaúcho)

PRESIDENTE DA FUNDAÇÃO E JORNALISTA RESPONSÁVEL: Jucélia Batista Ferreira MTB Nº 57.570/SP

RESPONSABILIDADE: Os textos assinados são de inteira responsabilidade do autor.

REDAÇÃO E BALCÃO DE ANÚNCIOS: Praça Barão do Rio Branco, 25, Centro. Tel. (12) 3644-2077 - CEP 12.400-280 - Pindamonhangaba/São Paulo

IMPRESSÃO: S. Billota e Billota Ltda - ME - (12) 3301-5005 - Lorena/SP.

www.jornaltribunadonorte.net
contato@jornaltribunadonorte.net

Cidade

Campanha de Vacinação contra Influenza começa amanhã

COLABOROU COM O TEXTO: BRUNA SILVA
***

A Secretaria de Saúde de Pindamonhangaba inicia, nesta quarta-feira (10), a Campanha de Vacinação contra a Influenza (gripe). O período de vacinação irá até o dia 31 de maio, e o dia "D", dia em que se intensifica a campanha, será no dia 4 de maio.

De acordo com o Departamento de Proteção a Riscos e Agravos à Saúde, a Influenza é uma doença respiratória infecciosa de origem viral, que pode levar a óbito. Especialmente nas pessoas que apresentam fatores ou condições de risco para as complicações da infecção (crianças menores de seis anos de idade, gestantes, adultos com 60 anos ou mais, portadores de doenças crônicas não transmissíveis e outras condições clínicas especiais).

"Manifesta-se comumente como uma síndrome gripal com súbito de febre, cefaleia, dor muscular, tosse, dor de garganta e fadiga. Em casos mais graves, geralmente, há dificuldades respiratória combinado com hospitalização", comenta o diretor do Departamento de Proteção a Riscos e Agravos à Saúde, Rafael Lamana.

Ele destaca ainda que a redução das complicações, as internações e a mortalidade decorrente da infecção se dá com a vacinação, com exceção a pessoas com detém alergia severa a proteína do ovo, e adoção de etiquetas respiratórias.

Segundo estudos em unidades sentinelas do Ministério da Saúde, ao todo são 252 em território nacional, foi comprovado que há circulação de três tipos de vírus. Por esta razão, a vacina fornecida será a "trivalente" que fornece imunização aos vírus Influenza subtipos A (H1N1; H3N2) e subtipo B vírus respiratórios (VSR, Parainfluenza e Adenovirus).

No último ano, em Pindamonhangaba, houve a imunização de 28.642 pessoas (88,96%) da meta, 32.196 indivíduos. E aconteceram três óbitos, sendo um pelo subtipo H1N1, dois por influenza sazonal.

Para 2019 a meta é vacinar aproximadamente 42.500 e se iniciará com o grupo prioritário, nos períodos de 10 a 19 de abril: crianças menores que seis anos de idade, gestantes, mulheres que deram à luz no período de 45 dias após o parto. A partir de 22 de abril a 31 de maio: trabalhador da área da saúde, professores, povos indígenas, indivíduos com 60 anos ou mais, população privada de liberdade e funcionários do sistema prisional, pessoas portadoras de doenças crônicas não transmissíveis e outras condições clínicas especiais.

As vacinas serão disponibilizadas em todos os postos de vacinação municipal de segunda a sexta-feira, no horário de atendimento que é das 8 às 11h30, e das 13 às 16h30. Já no dia "D" serão oito pontos disponíveis: Araretama II, Bem Viver, Cidade Nova, Castolira, Ciaf, Cisas, Terra dos Ipês II das 8 às 16h30. Além da vacinação na Praça Monsenhor Marcondes das 7 às 16 horas.

Rovena Rosa/Agência Brasil

Para 2019, a meta é vacinar aproximadamente 42.500, com início pelo grupo prioritário, nos períodos de 10 a 19 de abril

Lamana reforça que neste momento, também ocorrerá a atualização da Caderneta de Vacinação do Calendário Nacional de Vacinação.

Representante de Pinda é o melhor atleta de 2018 da "Liga de Vôlei"

Divulgação

André Luis Ribeiro da Silva Filho recebeu a premiação neste fim de semana

O atleta André Luis Ribeiro da Silva Filho, de Pindamonhangaba, recebeu, no domingo (7), o troféu de "Melhor Atleta de 2018 da Liga Sorocabana de Vôlei e Região", na categoria Infanto.

Durante o ano, o atleta recebeu vários destaques individuais de melhor da partida e, no final do ano, foi o atleta mais votado para o troféu destaque da categoria Infanto masculino. O time de Pindamonhangaba foi vice-campeão da temporada 2018 na categoria.

Ele recebeu prêmio no "Torneio Início", das mãos da ex-jogadora profissional de vôlei Josiane, hoje árbitra e uma das organizadoras da Liga, na abertura da temporada 2019, na presença das 12 equipes que participarão esse ano e foi muito aplaudido pelo destaque.

De acordo com o técnico Alessandro Martins, André é um exemplo de atleta. Aos 18 anos, este é o terceiro ano do atleta pindamonhangabense no vôlei, tendo iniciado na categoria Infantil de treinamento, no GE Juca Moreira, e logo se destacando.

"André é exemplo de dedicação, garra, vontade de vencer de aprender, supera as dificuldades não é do tipo que só reclama, é do tipo que se incomoda se algo no está ou não dá certo. Atua em várias posições (dentro do esquema de jogo do voleibol) não desiste nunca. Nisso ele sempre se destacou, fora a qualidade técnica que é muito boa, sempre colabora com grupo e muito comigo", elogiou o técnico. "André é sinônimo de tudo de bom que o esporte precisa, dedicação, garra, coragem, disposição, trabalho em grupo e vontade de melhorar sempre".

A equipe de vôlei da Semelp conta com os seguintes colaboradores: Pindatur, Colégio Magistra, Imago Arte e Design, Estratégia Software, Ótica Fuji, Auto Posto Confiança, Lojinha da Pri e Milena Acessórios.

Conferência de Saúde reúne munícipes e autoridades

COLABOROU COM O TEXTO: BRUNA SILVA
***

O Comus (Conselho Municipal de Saúde) em parceria com a Secretaria de Saúde, realizou, no último fim de semana, a nona "Conferência Municipal de Saúde", no Museu Histórico e Pedagógico Dom Pedro I e Dona Leopoldina.

A primeira etapa aconteceu ainda no último mês com as oficinas preparatórias nos bairros da cidade a fim de reunir o máximo de informações e solicitações dos moradores para a realização da Conferencia Municipal de Saúde.

No sábado, a programação começou com o credenciamento, e a leitura do regimento interno. Além do debate do tema: "Saúde como direito; Consolidação dos princípios do Sistema Único de Saúde (SUS); Financiamento adequado para o Sistema Único de Saúde (SUS)", houve também a organização para os grupos de trabalho e a plenária com discussão e aprovação das propostas. Houve também a homenagem, do PSF da unidade do bairro Cidade Nova, ao Dr. Edson Carlos Fraga da Silva.

De acordo com o Comus, esta foi a primeira etapa da fase preparatória da Conferência Nacional de Cidades, que deve envolver amplamente a população a garantir a participação de integrantes de movimentos sociais como também representantes de segmentos sociais historicamente excluídos, com pouca capacidade de organização e em situação de exclusão ou vulnerabilidade.

"Foram colocadas propostas importantes e muito boas, não somente em nível municipal, como também estadual e federal", comentou a secretária do Comus, Meilai Jesus Shen.

Cerca de 45 pessoas participaram dos dois dias de Conferência, foram eleitos 7 delegados representantes dos usuários e um suplente, 3 delegados do segmento dos trabalhadores e um suplente, além de 3 delegados do segmento gestor e mais um suplente.

A próxima etapa é a Conferência Regional que está prevista para acontecer no dia 21 de maio em Santo Antônio do Pinhal.

Divulgação

A "Conferência Municipal de Saúde" aconteceu no Museu Histórico e Pedagógico Dom Pedro I e Dona Leopoldina

Divulgação

Houve também a homenagem, do PSF da unidade do bairro Cidade Nova, ao Dr. Edson Carlos Fraga da Silva

Ação contra a mendicância acontece durante todo o mês de abril

A Secretaria de Assistência Social de Pindamonhangaba realizou, na manhã desse sábado (6), na Praça Monsenhor Marcondes, a abertura da campanha contra a mendicância (o ato de mendigar), que segue durante todo o mês de abril. A ação contou com conscientização por meio de panfletagem e "pedágio". A intenção é conscientizar a população da cidade contra a mendicância, e consequentemente fazer com que menos pessoas estejam no município pedindo esmola.

De acordo com levantamento da Secretaria de Assistência Social, aproximadamente 80% das pessoas que pedem esmola na cidade, na verdade não são residentes de Pindamonhangaba e o fluxo de pessoas que praticam este ato é maior em datas próximas ao pagamento.

Para a realização desta campanha, a Secretaria de Assistência Social esteve em reunião com os órgãos Conselho Municipal de Assistência Social, a Policia Militar, além da Secretaria de Segurança Pública da cidade. Participaram da ação na Praça Monsenhor Marcondes a entidade Jataí, Conselho de Assistência Social, Conselho Tutelar e Conselho dos Direitos da Criança e do Adolescente, além da equipe da Secretaria de Assistência Social.

"A campanha foi muito produtiva pois estivemos em contato direto com a população distribuindo panfletos nos semáforos e a maioria das pessoas posicionou se de forma apoiadora a nossa iniciativa", avaliou a secretária Ana Paula. "Esta campanha é um primeiro passo para a conscientização da população de que dar esmolas gera dependência nessas pessoas e não resolve o problema de fato que é dar a essas pessoas a oportunidade de acesso aos serviços a que têm direito", explicou.

A secretária de Assistência Social, Ana Paula Miranda alerta ainda para outro agravante que é o uso de crianças para a sensibilização da comunidade, além de expor a criança em situação de risco social e de violação de direitos, com atos que infringem os Direitos da Criança e do Adolescente.

A Secretaria de Assistência Social de Pindamonhangaba está engajada em atendimentos às pessoas que se encontram em situação de vulnerabilidade social e possui Cras (Centro de Referência de Assistência Social) distribuídos em diversos pontos da cidade. Mais informações podem ser adquiridas pelo telefone 3643-1609, ou no prédio da Assistência Social que fica na rua Euclides de Figueiredo, 94 – Alto do Cardoso.

CÓPIA DO BALANÇO PATRIMONIAL DEZEMBRO / 2018

ASSOCIACAO SALESIANOS COOP.DE PINDAMONHANGABA.

ENDEREÇO : RUA OLIMPIO MARCONDES AZEREDO, 281
CEP/BAI./CID. : 12441-030 / MOREIRA CESAR / Pindamonhangaba - SP
TELEFONE : (12)3637-4100
I.MUN.CCM : 16.541
INSCR.EST : ISENTO
CNPJ/CPF : 05.381.354/0001-47
ATIVIDADE : FILANTROPICA
C.N.A.E : 9430-8/00
CARTÓRIO : reg : 2.266
de : 24/10/2002 Livro : Folha :

DEMONSTRAÇÃO DE SUPERÁVITS OU DÉFICITS

300.002-8	RECEITAS OPERACIONAIS E DEDUÇÕES				
313.003-3	RECEITAS DE ENTIDADES S/ FINS LUCRATIVOS				
313.104-1	SUBVENÇÕES GOVERNAMENTAIS				
313.105-0	SERVIÇO M.E.EDUCAT. RECOMEÇO-DRADS E	122.847,73			
313.107-6	SUBV. ESTADUAL S.C.F.V. TERMO DE COLAB...	57.706,88			
313.108-4	SUBV. ESTADUAL S.C.DOM BOSCO - T. COLAB	17.094,00			
	soma do grupo		197.648,61		
313.304-4	SUBVENÇÕES MUNICIPAIS				
313.306-0	SERVIÇO M.S.EDUCAT. RECOMEÇO MUNICIPA	244.380,30			
313.309-5	PROGR. PROVIM-CONT.T.ESCOLAR - SEC.EDU	126.000,00			
313.310-9	SERVIÇO CONV. E.FORT. VINCULO - HARMONI	40.329,24			
313.311-7	SUBV. PREF. PINDA PROJ. DOM BOSCO-FUMC	19.091,96			
313.312-5	PROJETO SINFONIA - FUMCAD MUNICIPAL...	153.829,95			
313.314-1	PROJETO CENTRO SOCIAL DOM BOSCO MUN	72.072,00			
	soma do grupo		655.703,45		
313.404-0	DOAÇÕES				
313.405-9	DOAÇÕES GOVERNAMENTAIS EST.S.P....	14.667,00			
313.406-7	DOAÇÕES NÃO GOVERNAMENTAIS P.JURIDIC	15.000,00			
313.407-5	DOAÇÕES NÃO GOVERNAMENTAIS P.FISICA...	17.691,50			
313.408-3	DOAÇÕES - FORUM...	43.361,81			
313.409-1	DOAÇÃO CRÉDITO NOTA FISCAL PAULISTA...	1.734,14			
	soma do grupo		92.454,45		
	total dos grupos			945.806,51	100,00 %
410.002-6	CUSTOS DE MERCADORIAS, PRODUTOS/SERVIÇOS				
420.003-9	CUSTOS DOS SERVIÇOS PRESTADOS				
420.004-7	CUSTO DE PESSOAL APLICADO E ENCARGOS....				
420.013-6	INDENIZACOES TRABALHISTAS...	-353,00			
420.020-9	INSS TERCEIROS...	-6.535,52			
420.023-3	FGTS S RESCISÃO...	-3.713,29			
420.048-9	HORAS EXTRAS...	-4.317,33			
420.054-3	AVISO PREVIO INDENIZADO...	-1.646,49			
420.059-4	SALDO DE SALARIO NA RESCISÃO...	-9.698,18			
420.988-5	PROVISÃO DE FÉRIAS E 1/3...	-61.881,27			
420.989-3	PROVISÃO DE 13º SALÁRIO...	-60.759,57			
420.992-3	PROVISÃO DE FGTS S/FÉRIAS E 1/3...	-4.950,31			
420.993-1	PROVISÃO DE FGTS S/13º SALÁRIO...	-3.351,38			
	soma do grupo		-157.206,34		
421.004-2	SERVIÇOS DE TERCEIROS E ENCARGOS				
421.008-5	HONORARIOS CONTABEIS...	-14.950,00			
	soma do grupo		-14.950,00		
424.004-9	DEMAIS CUSTOS DE SERVIÇOS PRESTADOS				
424.011-1	CONSERV/REPAR/MANUTENCAO MAQUINAS E	-2.118,00			
424.019-7	SEGUROS...	-8.543,31			
424.020-0	DESPESAS TELEFONICAS...	-115,04			
424.033-2	DEPRECIACAO...	-21.695,52			
424.034-0	DESPESAS DIVERSAS...	-28.070,68			
424.039-1	BENEFICIOS A FUNCIONARIOS...	-32.845,19			
424.041-3	SERV.PRESTADOS PESSOAS JURIDICAS...	-244,00			
424.218-1	LICENCIAMENTO DE VEICULOS...	-1.253,75			
	soma do grupo		-94.885,49		
	total dos grupos			-267.041,83	-28,23 %
	SUPERÁVIT BRUTO OPERACIONAL			**678.764,68**	**71,77 %**
450.002-4	DESPESAS				
450.003-2	DESPESAS OPERACIONAIS				
455.004-8	DESPESAS FINANCEIRAS				
455.008-0	DESPESAS BANCARIAS...	-3.342,56			
455.009-9	MULTAS E OU JUROS S/IMPOSTOS...	-367,43			
	transporte	-3.709,99		678.764,68	
455.011-0	IOF...	-190,21			
	soma do grupo		-3.900,20		
456.004-3	DESPESAS GERAIS...				
456.053-1	PRESTAÇÃO DE SERVIÇO PESSO. JURIDICA...	-122,00			
456.061-2	SEGUROS...	-527,08			
	soma do grupo		-649,08		
457.004-9	DESPESAS TRIBUTÁRIAS...				
457.007-3	PIS S/FOLHA DE PAGAMENTO...	-6.005,31			
457.101-0	IR S/ RESGATE DE APLICACOES FINANCEIRAS	-322,71			
	soma do grupo		-6.328,02		
	total dos grupos			-10.877,30	-1,15 %
460.003-7	DESPESAS OPERACIONAIS ADMINISTRATIVAS				
466.204-0	CONTRAPRESTAÇÃO PROJ. DRADS RECOMEÇO				
466.205-9	DESPS. SALARIOS M.S.E. RECOMEÇO-DRADS	-76.795,17			
466.209-1	DESPS. INSS M.S.E. RECOMEÇO-DRADS...	-7.627,99			
466.210-5	DESPS. FGTS M.S.E. RECOMEÇO-DRADS...	-6.951,32			
466.213-0	DESPS . MAT. DE USO E CONSUMO REC.-DRA	-4.815,94			
466.214-8	DESPS. MATERIAL DIDATICO RECOM.-DRADS.	-1.234,63			
466.217-2	DESPS. PIS S/ FOLHA PGTO RECOM.-DRADS...	-1.100,43			
466.218-0	DESPS. ALIMENTAÇÃO M.S.E. RECOMEÇO-DR	-10.161,90			
466.219-9	DESPS. VALE TRANSPORTERECOM.-DRADS...	-4.055,81			
466.223-7	DESPS. CORREIOS E TELEGRAFOS DRADS...	-63,55			
466.224-5	DESPS. COMB. E LUBRIFIC. RECOM.-DRADS...	-470,67			
466.226-1	DESPS. VIAGENS E ESTADIAS DRADS...	-53,20			
466.229-6	DESPS. TELEFONE M.S.E. RECOMEÇO-DRADS	-2.117,74			
466.232-6	DESPS. CONSERV. E LIMPEZA RECOMEÇO-DR	-2.185,47			
466.233-4	DESPS. MAN. DE EQUIP. RECOMEÇO-DRADS...	-440,00			
466.235-0	DESPS. MONITORAMENTO E ALARMES DRADS	-1.787,61			
466.240-7	DESPESAS COM INFORMATICA M.S.E. REC. -D	-161,40			
466.245-8	DESPS. CURSOS PROFISSION. RECOMEÇO-DI	-2.400,00			
466.246-6	DESPS. IRRF S/FOLHA M.S.E. RECOM.-DRADS	-504,83			
466.247-4	DESPS. ISS RETIDO TOMADOR DRADS...	-167,64			
	soma do grupo		-123.095,30		
466.304-7	CONTRAPRESTAÇÃO PROJETO PROVIM				
466.305-5	DESPS. SALARIOS PROG. PROVIM - C.T.E....	-105.164,10			
466.309-8	DESPS. INSS PROG. PROVIM - C.T.E....	-11.766,78			
466.310-1	DESPS. FGTS PROG. PROVIM - C.T.E....	-8.079,19			
466.313-6	DESPS. MAT.DE USO E CONSUMO PROVIM - C	-810,60			
466.314-4	DESPS. MATL. DIDATICO PEDAGOGICO PROVI	-200,14			
466.317-9	DESPS. PIS S/ FOLHA PAGTO PROVIM - C.T.E...	-1.087,43			
466.318-7	DESPS. ALIMENTAÇÃO PROG. PROVIM - C.T.E	-1.572,35			
466.319-5	DESPS. VALE TRANSPORTE PROVIM-C.T.E....	-2.147,12			
466.324-1	DESPS. COMBUST. LUBRIFIC. PROVIM-C.T.E...	-1.649,82			
466.331-4	DESPS. UNIFORMES PROG. PROVIM - C.T.E....	-725,00			
466.333-0	DESPS. MAN. EQUIPAMENTOS PROVIM - C.T.E	-1.900,00			
466.345-4	DESPS. IRRF S/FOLHA PROG. PROVIM - C.T.E.	-628,37			
466.346-2	DESPES. ISS SERVIÇOS TOMADOS PROVIM...	-39,47			
	soma do grupo		-135.770,37		
466.504-0	CONTRAPRESTAÇÃO PETROBRAS PROJ. CAMERAT				
466.505-8	DESPS. SALÁRIO. E ORD. S.C.F.V.-HARMONIA.	-29.713,99			
466.509-0	DESPS. INSS S.C.F.V.-HARMONIA...	-4.603,63			
466.510-4	DESPS. FGTS S.C.F.V.-HARMONIA...	-2.126,12			
466.513-9	DESPS. MAT. DE USO E CONSUMO S.C.F.V.-HA	-1.337,48			
466.514-7	DESPS.MAT.DID.E PEDAG.S.C.F.V.-HARMONIA	-37,00			
466.517-1	DESP.PIS S/FOLHA DE PAGTO S.C.F.V.-HARM	-371,04			
466.518-0	DESPS. C/ ALIMENTAÇÃO S.C.F.V.-HARMONIA.	-226,16			
466.524-4	DESPS. COMB./LUBRIFIC.S.C.F.V.-HARMONIA..	-567,56			
466.529-5	DESPS. TELEFONICAS S.C.F.V. - HARMONIA...	-56,80			
466.532-5	DESP.CONSERVAÇÃO E LIMPEZA S.C.F.V.-HA	-489,94			
466.533-3	DESPS. MANUT. EQUIPAM. S.C.F.V.-HARMONIA	-167,20			
466.535-0	DESPS. MONIT. ALARMES S.C.F.V.-HARMONIA	-273,72			
	transporte	-39.970,64	-258.865,67	667.887,38	
466.539-2	DESPS. C/AULAS MUSICA./INSTR. S.C.F.V.-H...	-738,77			
466.560-0	DESPS. ISS RETIDO TOMADOR S.C.F.V.-HARM	-8,96			
	soma do grupo		-40.718,37		
	total dos grupos			-299.584,04	-31,67 %
467.003-5	CONTRAPREST.TELEFONICA/JATAI/PSC-LA				
467.404-9	CONTRAP PMP PROJ.PSC /L.A RECOMEÇO				
467.405-7	DESPS. SALÁROS E ORD. M.S.E.-RECOMEÇO..	-146.154,32			
467.409-0	DESPS. INSS M.S.E.-RECOMEÇO...	-13.401,93			
467.410-3	DESPS. FGTS M.S.E.-RECOMEÇO...	-13.898,47			
467.412-0	DESP. HONORARIOS CONTÁB. M.S.E.-RECOMI	-14.950,00			
467.413-8	DESPS. MATER. DE USO E CONS. M.S.E.-RECO	-4.353,68			
467.414-6	DESPS. MAT.DIDÁTICO PED. M.S.E. RECOMEÇ	-754,32			
467.416-2	DESPS. CARTÓRIO/CÓPIA/AUT. M.S.E. RECOM	-389,10			
467.417-0	DESPS PIS S/FOLHA PGTO M.S.E.-RECOMEÇO	-1.420,67			
467.418-9	DESPS. C/ALIMENTAÇÃO M.S.E.-RECOMEÇO...	-11.542,99			
467.419-7	DESPS. VALE TRANSPORTEM.S.E.-RECOMEÇ(	-7.547,71			
467.422-7	DESPS. DIVERSAS M.S.E.-RECOMEÇO...	-1.386,35			
467.424-3	DESPS.COMBUST.E LUBR. M.S.E.-RECOMEÇO	-3.853,76			
467.426-0	DESPS.C/VIAGENS E EST.M.S.E-RECOMEÇO...	-43,10			
467.427-8	DESPS. ASS. MÉDICA M.S.E.-RECOMEÇO...	-265,00			
467.429-4	DESPS. TELEFONE M.S.E.-RECOMEÇO...	-12.179,86			
467.431-6	DESPS. UNIFORMES M.S.E-RECOMEÇO...	-2.600,00			
467.432-4	DESPS. CONSERV. LIMPEZ. M.S.E.-RECOMEÇ(	-685,99			
467.433-2	DESPS. MANUTENÇÃO EQUIP. M.S.E.-RECOMI	-5.964,24			
467.435-9	DESPS. MONITORAM. ALARME M.S.E.-RECOMI	-756,13			
467.437-5	DESPS. C/ CAPACITAÇÃO M.S.E.-RECOMEÇO..	-129,60			
467.438-1	DESPS. IMPOSTOS E TAXAS M.S.E.-RECOMEÇ	-926,15			
467.441-3	DESPS. ASSIST.MÉDICA M.S.E. - RECOMEÇO..	-388,61			
467.442-1	DESPS. IRRF S/FOLHA M.S.E.-RECOMEÇO...	-1.147,13			
467.443-0	DESPS. ISS RETIDO TOMADO M.S.E.-RECOME	-274,36			
	soma do grupo		-245.013,47		
467.704-8	CONTRA PREST.PREF.MUN. PROJ.DOM BOSCO				
467.705-6	DESPS. SAL. E ORD. PROJ. C. S. DOM BOSCO.	-61.637,06			
467.709-9	DESPS. INSS PROJ. C. S. DOM BOSCO...	-1.814,76			
467.710-2	DESPS. FGTS PROJ. C. S. DOM BOSCO...	-3.683,46			
467.713-7	DESPS. MATER. USO E CONS.C. S. DOM BOSC	-3.264,95			
467.714-5	DESPS. PIS S/FOLHA DE PAGTO C. S. DOM BO	-438,25			
467.715-3	DESPS. IRRF S/FOLHA PROJ.C. S. DOM BOSC(	-952,86			
467.716-1	DESPS. VALE TRANSPORTE C. S. DOM BOSC(	-214,50			
467.717-0	DESPS. MANUT. DE EQUIP. C. S. DOM BOSCO.	-427,20			
467.720-0	DESPS. ISS RETIDO TOMADOR PROJ. C.S. DO	-6,63			
467.721-8	DESPS. COMBUST. E LUBRIF. PROJ.DOM BOS	-767,46			
	soma do grupo		-73.207,15		
467.904-0	CONTRA PREST. PREF. MUN. PROJ. SINFONIA				
467.905-9	DESPS. SAL. E ORD. PROJ. SINFONIA-FUMCAD	-64.941,64			
467.909-1	DESPS. INSS PROJ. SINFONIA-FUMCAD...	-8.558,82			
467.910-5	DESPS. FGTS PROJ. SINFONIA-FUMCAD...	-9.214,49			
467.911-3	DESPS. MAT. USO E CONS. PROJ. SINFONIA-F	-18.051,25			
467.912-1	DESPS. VALE TRANSPORTE PROJ. SINFONIA-I	-14.007,51			
467.914-8	DESPS. INSTRUM. MUSICAL PROJ. SINFONIA-F	-2.500,00			
467.915-6	DESPS. MANUT. DE EQUIP. PROJ. SINFONIA-F	-4.967,00			
467.917-2	DESPS. PIS S/FOLHA PAGTO PROJ. SINFONIA-	-673,45			
467.919-9	DESPS. MAT. DIDÁTICO PROJ. SINFONIA - FU..	-1.742,14			
467.921-0	DESPS. IRRF S/FOLHA PROJ. SINFONIA-FUMC	-15,67			
467.923-7	DESPS. ISS RETIDO TOMADOR PROJ.SINFONI	-335,60			
467.924-5	DESPS. CAPACITAÇÃO CURSOS PROJ.SINFON	-12.198,00			
467.925-3	DESPS. GEN. ALIMENTÍCIOS PROJ.SINFONIA F	-16.570,54			
467.926-1	DESPS. IRRF S/FOLHA PROJ. SINFONIA -FUNC	-456,21			
	soma do grupo		-154.232,32		
	total dos grupos			-472.452,94	-49,95 %
468.003-0	DESPESAS COMERCIAIS				
	transporte			-104.149,60	
468.604-7	CONTRAPRESTAÇÃO ESTADUAL S.C.F.V - TC				
468.605-5	DESPS. SAL. E ORD S.C.F.V - T C...	-42.844,89			
468.606-3	DESPS. INSS S.C.F.V - T C...	-1.522,69			
468.607-1	DESPS. FGTS S.C.F.V - T C...	-3.945,98			
468.608-0	DESPS. PIS S/ FOLHA S.C.F.V - T C...	-223,97			
468.609-8	DESPS. ISS RETIDO TOMADOR S.C.F.V - T C...	-185,17			
468.610-1	DESPS. MAT. USO E CONSUMO S.C.F.V - T C...	-453,54			
468.611-0	DESPS. GENERO ALIMENTÍCIOS S.C.F.V- T C...	-4.185,48			
468.612-8	DESPS. C/AULAS MUSICA./INSTR.S.C.F.V.-TC..	-850,00			
468.613-6	DESPS. VALE TRANSPORTE S.C.F.V - T C...	-3.586,95			
	soma do grupo		-57.798,67		
468.704-3	CONTRAPRESTAÇÃO ESTADUAL C. S. DOM BOSCO				
468.705-1	DESPS. SAL. E ORD. S.C.DOM BOSCO -T.C....	-11.112,68			
468.706-0	DESPS. INSS S.C.DOM BOSCO -T.C....	-495,83			
468.707-8	DESPS. FGTS S.C.DOM BOSCO -T.C....	-1.104,08			
468.708-6	DESPS. PIS S/ FOLHA S.C.DOM BOSCO -T.C....	-157,28			
468.710-8	DESPS. MAT. USO E CON S.C.DOM BOSCO-T.C	-2.470,89			
468.711-6	DESPS. GEN. ALIMENTÍCIOS DOM BOSCO -T.C	-500,00			
468.712-4	DESPS. VALE TRANSPORTE DOM BOSCO -T.C	-1.131,02			
468.713-2	DESPS. MONIT. ALARME DOM BOSCO -T.C....	-87,50			
468.714-0	DESPS. MANUT. EQUIPAM. DOM BOSCO -T.C..	-167,20			
468.715-9	DESP. IRRF S/FOLHA PROJ. DOM BOSCO-T.C..	-74,97			
	soma do grupo		-17.301,45		
468.804-0	CONTRAPRESTAÇÃO MUNICIPAL C.S.D.B.FUMCAD				
468.805-8	DESPS. SAL. E ORD. S.C.DOM BOSCO FUMCAI	-9.592,22			
468.806-6	DESPS. INSS S.C.DOM BOSCO FUMCAD...	-971,43			
468.807-4	DESPS. FGTS S.C.DOM BOSCO FUMCAD...	-863,54			
468.808-2	DESPS. PIS S/ FOLHA S.C.DOM BOSCO FUMC/	-91,70			
468.810-4	DESPS. MAT.USO E CONS. S.C.D.B. FUMCAD...	-1.077,04			
468.811-2	DESPS. GEN. ALIMENTÍCIOS S.C.D.B. FUMCAD	-3.328,18			
468.813-9	DESPS. MONIT. DE ALARME S.C.D.B FUMCAD.	-116,13			
468.814-7	DESPS. MANUT. EQUIPAMENTO S.C.D.B FUMC	-450,00			
468.816-3	DESPS. MANUT. VEÍCULOS S.C.D.B. FUMCAD..	-2.667,00			
	soma do grupo		-19.157,24		
	total dos grupos			-94.257,36	-9,97 %
	DÉFICIT			**-198.406,96**	**-20,98 %**
330.003-0	RECEITAS FINANCEIRAS				
331.004-3	GANHOS COM APLICAÇÕES FINANCEIRAS				
331.005-1	RENDIMENTOS S/ APLICACOES FINANCEIRAS	1.624,95			
	soma do grupo		1.624,95		
332.004-9	JUROS RECEBIDOS E DESCONTOS OBTIDOS				
332.009-0	RECUPERACAO DE DESPESAS...	248.398,52			
	soma do grupo		248.398,52		
	total dos grupos			250.023,47	26,43 %
	SUPERÁVIT OPERACIONAL II			**51.616,51**	**5,46 %**
340.002-6	OUTRAS RECEITAS				
350.003-9	REVERSÕES DE PROVISÕES E RESERVAS				
352.004-8	REVERSÃO DE PROVISÕES TRABALHISTAS				
352.988-6	PROVISÃO DE FÉRIAS E 1/3...	0,54			
352.992-4	PROVISÃO DE FGTS S/FÉRIAS E 1/3...	688,87			
352.993-2	PROVISÃO DE FGTS S/13º SALÁRIO...	21,02			
	soma do grupo		710,43		
	total dos grupos			710,43	0,08 %
	SUPERÁVIT DO EXERCÍCIO			**52.326,94**	**5,53 %**

A T I V O

100.002-0	ATIVO CIRCULANTE				
100.003-9	DISPONÍVEL				
100.004-7	CAIXA GERAL				
100.005-5	CAIXA...	3.892,59			
	soma do grupo		3.892,59		
101.004-2	BANCOS - CONTAS CORRENTES				
101.034-4	B. BRASIL S.C.F.V. HARMONIA 1371-4...	0,03			
101.044-1	BANCO DO BRASIL PROJ PROVIM - 1670-5...	0,03			
101.057-3	B. BRASIL PROJ. SINFONIA -FUMCAD 10522-8..	0,12			
101.064-6	BANCO DO BRASIL S.C.F.V. - TC 25426-6...	5,90			
	soma do grupo		6,08		
102.004-8	APLICAÇÕES FINANC.LIQUIDEZ IMEDIATA -FAF				
102.113-3	BB R. F. LP 100 - CONTA PAGTOS 11460-X...	15.200,82			
	soma do grupo		15.200,82		
	TOTAL DO DISPONÍVEL				**19.099,49**
104.003-0	REALIZÁVEL A CURTO PRAZO				
153.004-6	IMPOSTOS A RECUPERAR / COMPENSAR				
153.018-6	INSS A RECUPERAR...	14.343,98			
153.071-2	IRRF A RECUPERAR...	143,87			
	soma do grupo		14.487,85		
	TOTAL DO REALIZÁVEL A CURTO PRAZO				**14.487,85**
	TOTAL DO ATIVO CIRCULANTE				**33.587,34**
165.002-5	ATIVO NÃO CIRCULANTE				
180.003-5	IMOBILIZADO				
183.504-1	MÓVEIS, UTENSÍLIOS E INSTALAÇÕES				
183.505-0	INSTALAÇÕES...	20.257,00			
183.506-8	MÓVEIS E UTENSILIOS...	13.061,72			
183.507-6	COMPUTADORES E PERIFÉRICOS...	32.144,00			
183.508-4	INSTRUMENTOS MUSICAIS...	26.129,00			
183.509-2	MÓVEIS E UTENSILIOS (MAQ.DE COSTURA)...	7.850,00			
183.510-6	MOVEIS E UTENSILIOS...	30.789,00			
183.511-4	COMPUTADORES E PERIFERICOS...	28.964,00			
183.514-9	INSTRUMENTOS MUSICAIS S.C.F.V.-HARMONI	45.287,88			
183.515-7	ALARME ELETRONICO...	1.809,00			
183.516-5	MOVEIS E UTENSILIOS JATAI...	2.468,90			
183.517-3	EXTINTORES...	220,00			
183.518-1	COMPUTADORES E PERIFERICOS...	3.560,00			
183.519-0	MOVEIS E UTENSILIOS...	2.652,60			
183.520-3	MOVEIS E UTENSILIOS...	298,90			
183.521-1	BRINQUEDO PROJETO PRO VIDA...	2.807,00			
183.522-0	COMPUTADOR . E PERF. MED.SOCIO EDUCAT	2.820,00			
183.523-8	INSTRUMENTOS MUS. PROJ. PONTAS DOS PÉ	5.000,00			
183.524-6	INSTRUMENTOS MUSICAIS PROJ. SINFONIA-F	4.537,18			
183.525-4	COMPUT. E PERIFÉRICOS PROJ. SINFONIA-FU	26.899,49			
	soma do grupo		257.555,67		
185.504-2	(-)DEPR. ACUM. MÓVEIS/UTENSÍLIOS/INST				
185.505-0	(-) DPR.ACUM:INSTALAÇÕES...	-18.865,09			
185.506-9	(-) DPR.ACUM:MÓVEIS E UTENSILIOS...	-12.535,99			
185.507-7	(-) DPR.ACUM:COMPUTADORES E PERIFÉRICO(	-32.144,00			
185.508-5	(-) DPR.ACUM:INSTRUMENTOS MUSICAIS...	-25.663,82			
185.509-3	(-) DPR.ACUM:MÓVEIS E UTENSILIOS (MAQ.D..	-7.718,38			
185.510-7	(-) DPR.ACUM:MOVEIS E UTENSILIOS...	-29.736,45			
185.511-5	(-) DPR.ACUM:COMPUTADORES E PERIFERICO(	-28.964,00			
185.512-3	(-) DPR.ACUM:BRINQUEDOTECA JATAI...	-159,96			
185.513-1	(-) DPR.ACUM:INSTALAÇÃO DOADA JATAI...	-46,78			
185.514-0	(-) DPR.ACUM:INSTRUMENTOS MUSICAIS S.C.J	-31.217,02			
185.515-8	(-) DPR.ACUM:ALARME ELETRONICO...	-1.778,26			
185.516-6	(-) DPR.ACUM:MOVEIS E UTENSILIOS JATAI...	-2.427,26			
185.517-4	(-) DPR.ACUM:EXTINTORES...	-215,94			
	transporte	-191.472,95	257.555,67		

A T I V O

	transporte	-191.472,95	257.555,67		
185.518-2	(-) DPR.ACUM:COMPUTADORES E PERIFERICO(	-3.560,00			
185.519-0	(-) DPR.ACUM:MOVEIS E UTENSILIOS...	-2.558,30			
185.520-4	(-) DPR.ACUM:MOVEIS E UTENSILIOS...	-293,82			
185.521-2	(-) DPR.ACUM:BRINQUEDO PROJETO PRO VID	-2.502,73			
185.522-0	(-) DPR.ACUM:COMPUTADOR . E PERF. MED.S	-2.820,00			
185.523-9	(-) DPR.ACUM:INSTRUMENTOS MUS. PROJ. PC	-1.625,13			
185.524-7	(-) DPR.ACUM:INSTRUMENTOS MUSICAIS PRO	-1.363,91			
185.525-5	(-) DPR.ACUM:COMPUT. E PERIFÉRICOS PROJ	-7.621,27			
	soma do grupo		-213.818,11		
187.504-3	VEÍCULOS AUTOMOTORES				
187.505-1	VEICULOS PROJETO JATAI...	23.000,00			
187.506-0	VEICULO SUBVENÇAO PRO VIDA...	75.387,90			
	soma do grupo		98.387,90		
188.004-7	(-)DEPREC. ACUMUL. VEÍCULOS AUTOMOTORES				
188.005-5	(-) DPR.ACUM:VEICULOS PROJETO JATAI...	-23.000,00			
188.006-3	(-) DPR.ACUM:VEICULO SUBVENÇAO PRO VID.	-1.256,41			
	soma do grupo		-24.256,41		
	TOTAL DO IMOBILIZADO				**117.869,05**
	TOTAL DO ATIVO NÃO CIRCULANTE				**117.869,05**
	TOTAL GERAL DO ATIVO				**151.456,39**

P A S S I V O

200.002-4	PASSIVO CIRCULANTE				
244.003-2	OBRIGAÇÕES TRABALHISTAS				
245.004-6	PROVISÃO PARA OBRIGAÇÕES TRABALHISTAS				
245.988-4	PROVISÃO DE FÉRIAS E 1/3...	15.126,67			
245.992-2	PROVISÃO DE FGTS S/FÉRIAS E 1/3...	3.621,82			
	soma do grupo		18.748,49		
249.004-8	ENCARGOS SOCIAIS A PAGAR				
249.005-6	INSS A RECOLHER...	1.131,07			
249.007-2	FGTS A RECOLHER...	602,04			
	soma do grupo		1.733,11		
	TOTAL DE OBRIGAÇÕES TRABALHISTAS				**20.481,60**
251.003-0	OBRIGAÇÕES TRIBUTÁRIAS				
251.004-9	IMPOSTOS RETIDOS A RECOLHER				
251.005-7	IRRF PESSOAS FISICAS A RECOLHER...	48,75			
251.010-3	PARCELAMENTO INSS...	5.002,78			
251.096-0	ISS RETIDO A RECOLHER...	34,48			
	soma do grupo		5.086,01		
	TOTAL DE OBRIGAÇÕES TRIBUTÁRIAS				**5.086,01**
	TOTAL DO PASSIVO CIRCULANTE				**25.567,61**
280.002-0	PATRIMÔNIO LÍQUIDO				
282.503-1	PATRIMÔNIO SOCIAL DE ENTIDADES				
282.504-0	PATRIMÔNIO SOCIAL DE ENTIDADES				
282.505-8	PATRIMÔNIO SOCIAL DE ENTIDADES...	73.561,84			
	soma do grupo		73.561,84		
	TOTAL DE PATRIMÔNIO SOCIAL				**73.561,84**
288.003-2	SUPERÁVITS ACUMULADOS				
288.004-0	SUPERÁVITS ACUMULADOS				
288.028-8	SUPERÁVIT DE 2018...	52.326,94			
	soma do grupo		52.326,94		
	TOTAL DE SUPERÁVITS ACUMULADOS				**52.326,94**
	TOTAL DO PATRIMÔNIO LÍQUIDO				**125.888,78**
	TOTAL GERAL DO PASSIVO				**151.456,39**

* * DEMONSTRAÇÃO DE SUPERÁVITS OU DÉFICITS * *

Outros Recursos	+	23.486,08
Superávit Líquido do Exercício	+	52.326,94
Saldo Anterior de Déficits Acumulados	-	23.486,08
TOTAL DOS RECURSOS	=	52.326,94
SUPERÁVITS OU DÉFICITS ACUMULADOS	=	52.326,94

PINDAMONHANGABA , 31 de Dezembro de 2018

Nome: RAQUEL DE OLIVEIRA DIAS
Qualificação: Diretor Presidente
CPF: 271.604.798-74 RG: 28.144.501-7

JOAO BOSCO DA SILVA
Técnico em Contabilidade - CRC: 1SP081846/O-0

1) CONTEXTO OPERACIONAL
A ASSOCIAÇÃO SALESIANOS COOPERADORES DE PINDAMONHANGABA,é uma Entidade Beneficente de Assistência Social - CEBAS , sem fins lucrativos, destinada a acolher crianças, adolescentes e jovens alvo do seu trabalho em projetos sociais. Tem por objetivo as ações sociais de resgate da cidadania e inclusão social de crianças, jovens e adolescentes, pertencentes ao grupo etário de 06 a 21 anos. Tem a missão de promover a educação de crianças, adolescentes e jovens de forma diferencial, despertando senso crítico a fim de formar bons cristãos e honestos cidadãos que sejam construtores de uma sociedade justa e solidária, buscando assim minimizar tais condições e diminuir a exposição aos riscos sociais existentes. Esse serviço se dá, através das dimensões socioassistenciais utilizando ferramentas socioeducativas, tais como, oficinas diversas. Promovend

Educação

Cursos gratuitos de informática abrem turmas em Moreira Cesar

Reprodução/Internet

Cento e vinte vagas são divididas entre quatro modalidades

COLABOROU COM O TEXTO: DAYANE GOMES

***

O Sindicato dos Metalúrgicos de Pindamonhangaba está formando turmas para cursos gratuitos de informática em Moreira César. Ao todo, 120 vagas estão disponíveis para aulas de "Informática Básica", "Excel Avançado", "Word e Power Point Avançados" e "Android". As inscrições devem ser feitas na subsede da instituição.

Inicialmente, as inscrições eram exclusivas para os sócios do sindicato. Porém, a partir desta segunda-feira (8), o processo foi aberto para toda a população. Sendo que, o preenchimento das turmas acontecerá por ordem de chegada. O prazo final de cadastro vai até esta sexta-feira (12).

Com duração de três meses, os cursos são divididos por faixa etária: o básico tem idade mínima de 12 anos, os avançados de 16 anos e o de Android é voltado para a melhor idade. Devido à reforma da sede do Sindicato dos Metalúrgicos de Pinda, todas as aulas ocorrerão na subsede de Moreira César.

A subsede do sindicato está localizada na rua Albert Sabim, 40 - Terra do Ipês I, Moreira César. Outras informações pelo telefone (12) 3637-3634.

Mil alunos de Pindamonhangaba conhecerão a EFCJ neste semestre

A ação é parte do programa "Trilhos Pedagógicos". Em parceria com a Rede Municipal de Ensino, o projeto será retomado nesta quarta-feira (10)

A Estrada de Ferro Campos do Jordão (EFCJ) retoma as atividades do programa "Trilhos Pedagógicos: História e Cidadania" nesta quarta-feira (10). Neste semestre, quase mil estudantes do 5º ano do Ensino Fundamental e da Educação de Jovens e Adultos (EJA) participarão da ação desenvolvida em parceria com a Secretaria de Educação de Pindamonhangaba.

O objetivo é difundir conhecimentos sobre a centenária estrada de ferro e sua importância para o desenvolvimento da região. O passeio tem início na estação Pindamonhangaba percorrendo 17 km de via férrea em um percurso de aproximadamente 45 minutos até a parada Monteiro Lobato. Durante a viagem, as turmas têm a oportunidade de visitar o Parque Reino das Águas Claras, que abriga figuras em cerâmica de personagens que fazem parte da obra do escritor Monteiro Lobato. O trajeto total dura 2h30.

Gastão Guedes

Estudantes de 28 escolas da cidade farão o passeio turístico e pedagógico

A previsão é de que até 29 de junho, às quartas-feiras, às sextas-feiras e em dois sábados (13 de abril e 29 de junho), 919 alunos, de 28 escolas conheçam a ferrovia. Desde o segundo semestre de 2017, quando o projeto teve início, 2.500 crianças e adolescentes, acompanhados de professores, participaram do programa.

De volta à sala de aula, estudantes e docentes debatem o tema por meio da produção de textos e poesias, análise de fotografias antigas e documentos sobre os trens e a história da EFCJ. "A preservação da cultura e da história da ferrovia depende também do valor que os moradores da região dão a esse patrimônio. Por isso, é fundamental esse trabalho com estudantes das escolas locais", afirma o diretor-presidente da EFCJ, Marcelo Padovan.

Prazo para solicitar a redução da taxa do "vestibulinho" termina hoje

Gastão Guedes

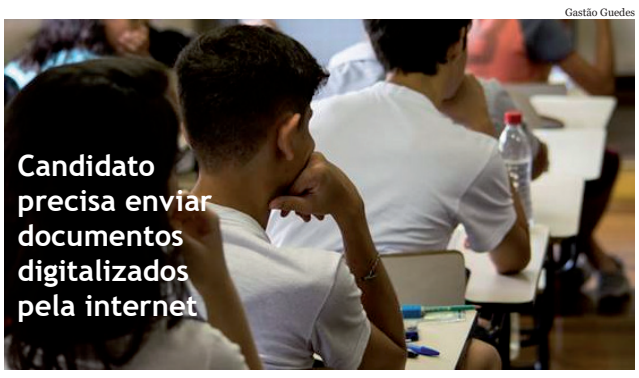

Candidato precisa enviar documentos digitalizados pela internet

O período para solicitar a redução de 50% do valor da taxa de inscrição do processo seletivo das Escolas Técnicas Estaduais (Etecs) para o segundo semestre de 2019 vai até as 15 horas nesta terça-feira (9), exclusivamente pelo site www.vestibulinhoetec.com.br. O valor integral da taxa é R$ 30.

Para pedir o benefício, o candidato deve preencher o formulário específico, disponível na internet. Em seguida, é preciso selecionar o link "Envio de Documentos", na seção "Documentos Comprobatórios", e encaminhar a documentação relacionada abaixo, que deve ser digitalizada com o tamanho de até 500 kB, nas extensões pdf, png, jpg ou jpeg. A partir do resultado da solicitação da redução da taxa do "vestibulinho", no dia 30 de abril, o candidato que receber o benefício deve fazer sua inscrição para a prova, em um único curso na Etec de sua escolha, até 15 de maio.

Requisitos para redução da taxa

É preciso ser estudante regularmente matriculado em uma das séries do Ensino Fundamental ou Médio ou em curso pré-vestibular ou ainda em curso superior de graduação ou de pós-graduação. O interessado deve, também, ter uma remuneração mensal inferior a dois salários mínimos (R$ 1.996) ou estar desempregado.

Documentos necessários: comprovante de escolaridade e de renda. Candidatos desempregados, autônomos e aposentados devem seguir as instruções descritas na portaria, disponível na internet.

Estão abertas inscrições para o concurso "Escola em Quadrinhos" com personagens da Turma da Mônica

A Secretaria Estadual da Educação de São Paulo, o Instituto Maurício de Sousa e o Parque da Mônica lançaram o concurso "Escola em Quadrinhos" para os alunos de toda a Rede Estadual. Serão premiadas as melhores histórias em quadrinhos (HQ) seja com os já conhecidos Mônica, Magali, Cebolinha e cia ou com personagens inéditos feitos pelos alunos em três categorias: anos iniciais do Ensino Fundamental, anos finais do Ensino Fundamental e Ensino Médio.

As histórias precisam ser sobre o tema alimentação saudável. Como inspiração, os estudantes podem se basear no guia alimentar para a população brasileira elaborado pelo Ministério da Saúde. Para participar, os alunos precisam estar divididos em grupos de 3 a 5 alunos mais um professor orientador. Os trabalhos devem conter no máximo cinco folhas.

Seleção e prêmios

A primeira seleção será feita pelos professores das escolas. Os melhores trabalhos de cada categoria (anos iniciais; anos finais do Ensino Fundamental; e Ensino Médio) devem ser encaminhados à Diretoria de Ensino responsável, até o dia 7 de junho. Serão aceitos até três trabalhos de cada unidade escolar.

As Diretorias de Ensino, por sua vez, farão uma nova seleção e enviarão os escolhidos para a sede CRE- Centro de Referência em Educação até o dia 19 de junho. Na etapa final, entre os dias 20 de junho a 18 de julho, a comissão julgadora composta por profissionais da Secretaria da Educação, incluindo nutricionistas e docentes das áreas de artes e língua portuguesa, e dos estúdios Mauricio de Sousa vai selecionar o melhor trabalho de cada categoria.

Nos anos iniciais, os premiados vão ganhar um Passeio no Parque da Mônica, além de gibis da Turma da Mônica e certificados. Os campeões dos anos finais do Ensino Fundamental e do Ensino Médio poderão fazer uma visita monitorada aos Estúdios Mauricio de Sousa, além de ganhar gibis da Turma da Mônica e certificados.

Os professores orientadores dos grupos vencedores acompanharão os alunos nas visitas e receberão certificado e um kit de produtos da Turma da Mônica. O resultado será divulgado a partir do dia 19 de julho.

Gastão Guedes

Alunos da Rede Rstadual de Ensino podem participar do concurso

Entretenimento

TERÇA-FEIRA

Inscrições para o "6º Festival de Música da Juventude" estão abertas

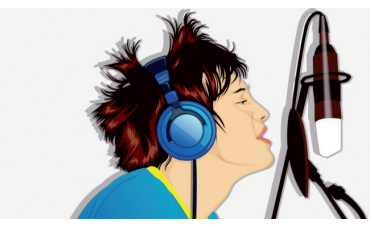

COLABOROU COM O TEXTO: VICTOR GOBBO

Com R$ 9,6 mil em prêmios, evento contempla as categorias Composição e Interpretação

A 6ª edição do "Festival de Música da Juventude" está com inscrições abertas e seguem até o dia 20 de maio. O evento tem como objetivo incentivar a música entre a juventude, revelar novos talentos e promover o intercâmbio artístico cultural.

As categorias são Composição e Interpretação e o festival será realizado dia 8 de junho (sábado) no Teatro Galpão, às 19 horas. Haverá premiação para o 1º (R$ 2.743,90), 2º (R$ 1.371,95) e 3º (R$ 685,97) lugares.

Poderão participar pessoas com idade mínima de 15 anos e máxima de 29 anos. Caso o músico for menor de idade, deverá ser anexada a inscrição uma autorização do pai ou responsável, o qual se obriga a estar presente nas proximidades do palco durante os ensaios e apresentações.

Para se inscrever, basta entrar no site: www.pindamonhangaba.sp.gov.br, depois clicar no link: 6º Festival de Música da Juventude; clicar no botão Inscrição; preencher os campos solicitados; inserir cópia do RG e CPF salvas em um único PDF; anexar gravação da música na íntegra e finalizar a inscrição.

Serão selecionadas 10 Composições inéditas e 10 interpretações, com divulgação no dia 30 de maio, a partir das 16 horas. A seleção das composições e interpretações será feita por pessoas ligadas a área musical e de comprovada competência, que avaliarão a criatividade, a qualidade técnica e artística dos arranjos, afinação e harmonia.

O evento é uma realização da Prefeitura de Pindamonhangaba, por meio do Departamento de Cultura.

A inscrição para o festival vai até o dia 20 de maio e deve ser feita pelo site oficial da prefeitura de Pindamonhangaba

Divulgação

Treinamento e visitas marcam reabertura do Parque do Trabiju

Divulgação

O Parque Natural Municipal do Trabiju foi reaberto ao público no sábado (6) e a agenda para visitação de grupos já está aberta.

Para participar de um grupo ou inscrever seu grupo para visitação, o telefone da Secretaria de Meio Ambiente é o 3645-1797 ou então pelo email: parquedotrabiju@pindamonhangaba.sp.gov.br.

O receptivo do Parque será realizado por voluntários e equipe da Secretaria de Meio Ambiente. Para tanto, foi realizado um treinamento no sábado, com parte teórica e prática. O primeiro dia contou ainda com a visita de um grupo de estudantes de biologia da Unitau.

O Parque Natural Municipal do Trabiju é uma das mais importantes Unidades de Conservação do Vale do Paraíba. O local possui um sítio histórico-cultural que abriga o complexo do sistema de abastecimento hídrico implementado pelo município no século XIX para abastecimento de Pindamonhangaba.

O parque conta com alojamento para pesquisadores, com dormitório, cozinha, toaletes, salas de estudo, trabalho e auditório para apresentações.

Entre seus atrativos estão as trilhas como da Ponte Pênsil, da Caixa D´água, entre outras, que colocam o visitante diretamente em contato com a natureza.

Gastronomia rural agitou fim de semana

Pindamonhangaba recebeu, no último fim de semana, a sétima edição do Festival Gastronômico Rural, que ocorreu de sexta-feira a domingo no Recinto de Exposições do Sindicato Rural.

Entre os pratos mais apreciados por aqueles que passaram pelo local estavam a costelinha de ouro (frita na gordura suína), feijão tropeiro, galinhada, arroz carreteiro e carne na lata. Ao todo, 15 municípios do interior foram na festa.

Destaque ainda para o porco no rolete, preparado pelo chef Kleber Rodolfo, que foi acompanhado pelo sabor da culinária do município de Redenção, com clara inspiração mineira: torresmo, feijão tropeiro, pururuca, linguicinha e couve, entre outras delícias.

"É uma diversidade de pratos para todos os gostos que atrai pessoas de todos os lugares, movimentando a economia", disse o organizador do festival, José Maciel Batista.

O público pôde ainda apreciar artesanatos típicos e dançar muito com uma balada retrô ao ar livre comandada pelo DJ Marceloratto.

Aiandra Alves Mariano

O porco no rolete preparado pelo chef Kleber Rodolfo e o tradicional torresmo mineiro foram atrações do evento

Aiandra Alves Mariano