Tribuna do Norte

Ano 137 | FUNDAÇÃO DR. JOÃO ROMEIRO | Edição 9.276

PINDAMONHANGABA | SEXTA-FEIRA | 24 DE MAIO DE 2019

No sábado (25) tem vacinação contra a Influenza

A praça Monsenhor Marcondes recebe, neste sábado (25), o Ônibus da Saúde com o segundo Dia D da Vacinação contra a Influenza. Será das 7 às 16 horas, e contará, ainda com coleta de exam es preventivos gratuitos.

PÁGINA 3

Divulgação

A vacinação será voltada para o grupo de risco: crianças menores de 6 anos, gestantes, mulheres que deram à luz a menos de 45 dias, maiores de 60 anos, entre outros

Vem aí o "Festival Turístico Gastronômico Junino 2019"

O clima de arraiá está de volta a Pindamonhangaba com a "6ª edição do Festival Turístico Gastronômico Junino" dos núcleos turísticos do Ribeirão Grande e do Piracuama. A festa ocorrerá nos dias 14, 15 e 16 de junho, com muita diversão e gastronomia para os visitantes, além da entrada ser gratuita. PÁGINA 5

COMUNICADO

O JORNAL TRIBUNA DO NORTE INFORMA QUE NÃO REALIZA COBRANÇA POR MATÉRIAS JORNALÍSTICAS. AS PUBLICIDADES PAGAS SÃO REGIDAS POR DECRETO MUNICIPAL E SOLICITADAS NA SEDE DESTE JORNAL, MEDIANTE PAGAMENTO E EMISSÃO DE NOTA FISCAL NO NOME DA FUNDAÇÃO DR. JOÃO ROMEIRO. NENHUMA EMPRESA OU INSTITUIÇÃO ESTÁ AUTORIZADA A SOLICITAR VALORES EM NOME DO JORNAL OU DESTA FUNDAÇÃO. AS PESSOAS QUE SE SENTIREM LESADAS DEVEM PROCURAR AS AUTORIDADES.

PINDAMONHANGABA PARTICIPA DO "DIA DO DESAFIO"

PÁGINA 7

O município disputará com a cidade de Plaza (Cuba) no dia 29

Fatec divulga resultado dos pedidos de isenção e redução da taxa do vestibular

PÁGINA 6

BOSQUE DA PRINCESA RECEBE DANÇA CIRCULAR

PÁGINA 5

PREVISÃO DO TEMPO
PINDAMONHANGABA

16º | 27º

UV 7

PARCIALMENTE NUBLADO

Fonte CPTEC/INPE

OPORTUNIDADE 2019

IPTU | ISSQN | ALVARÁ | TAXAS

(12) 3644 5600 | www.pindamonhangaba.sp.gov.br

DESCONTO DE ATÉ **90%** JUROS E MULTAS DA DÍVIDA ATIVA

1. O que a Prefeitura de Pindamonhangaba está oferecendo?

Uma oportunidade para o munícipe colocar em dia os seus tributos municipais atrasados.

2. Quem pode solicitar?

Pessoas físicas e jurídicas que estão cadastradas na dívida ativa, com processos ajuizados ou não. Para ter direito à isenção, o requerente precisa estar em dia com os tributos municipais do exercício de 2019 e estar com cadastro imobiliário e mobiliário atualizados.

3. Onde e até quando ir para requerer o benefício?

O contribuinte deve procurar a Prefeitura ou Subprefeitura de Moreira César até o dia 31 de agosto.

4. Qual o desconto oferecido?

90% em juros e multas de tributos municipais da dívida ativa.

5. Como poderá ser feito o pagamento?

O pagamento poderá ser feito em até 8 vezes, com parcela mínima de R$93,33 (1 UFMP), conforme tabela abaixo:

entrada	pagamento
maio	até 8 vezes
junho	até 7 vezes
julho	até 6 vezes
agosto	até 5 vezes

MAIO / 2019

Prefeitura de Pindamonhangaba
www.pindamonhangaba.sp.gov.br

EDITORIAL

Mantendo a tradição

Mais um "Festival Turístico Gastronômico Junino" dos núcleos turísticos do Ribeirão Grande e do Piracuama está para acontecer em Pindamonhangaba.

A sexta edição da festa ocorrerá entre os dias 14 e 16 de junho, no mesmo local dos últimos anos: na estrada de acesso à Pedreira Anhanguera, no bairro Bonsucesso.

Com entrada gratuita, o evento promete oferecer muita diversão e uma vasta opção gastronômica para os visitantes.

Além das tendas com comidas e bebidas típicas, a "Feira de Artesanato Arte Encanto" fará parte da programação. E a atração que também não pode faltar é o famoso "Trem do Forró".

Ainda estão reservados: apresentações de quadrilha junina; dança de bonecos com os "Bonecões do Vale", e muita manifestação cultural da cidade e da região.

Programe-se e participe, valorize a cultura e a gastronomia do Vale!

BRONCA DA MÃE — Francisco Machado

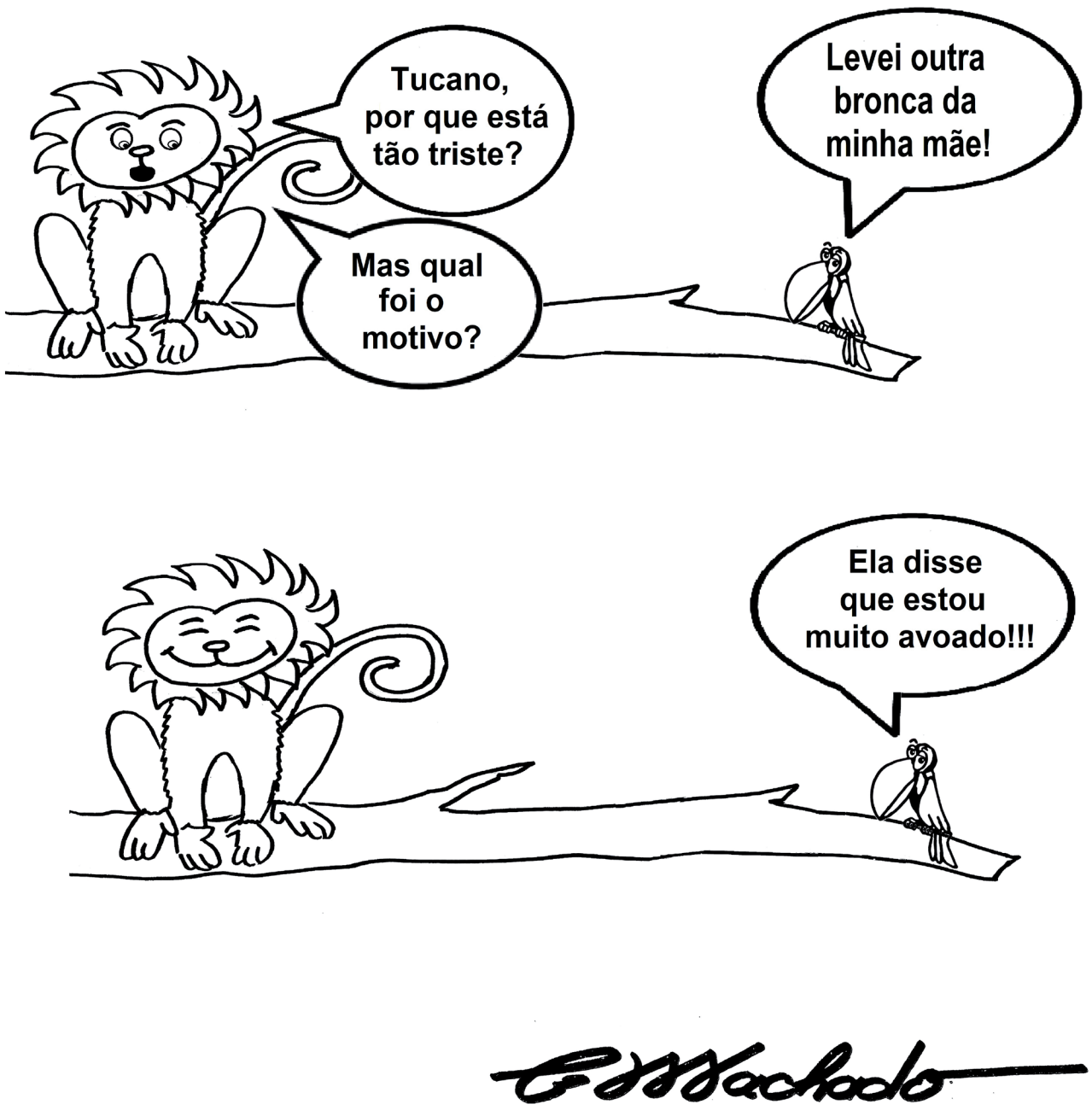

Santa Rita de Cássia: comunidades realizam festa à padroeira

O Dia de Santa Rita de Cássia é comemorado em 22 de maio. Para celebrar a data, os fiéis de duas comunidades de Pindamonhangaba estão realizando festividades em louvor a sua Padroeira. São elas: a comunidade do bairro do Bonsucesso; e a comunidade do Vale das Acácias, no distrito de Moreira César.

No distrito, a festa teve início na quarta-feira (22) e segue até o próximo domingo (26), com missas, barracas de alimentação com caldinho, salgados, cachorro quente, espetinho, além de doces e bebida. Também haverá "Show de Prêmios".

O evento conta com apoio da Prefeitura de Pindamonhangaba e da Subprefeitura de Moreira César, e com a colaboração de fiéis da comunidade e voluntários. O objetivo principal da festividade é celebrar a data, agradecer pelas bênçãos alcançadas, além de arrecadar fundos para a manutenção da igreja, das pastorais e para pessoas em situação de vulnerabilidade social.

Bonsucesso

A comunidade do bairro Bonsucesso terá até domingo (26), uma programação especial, com apoio da prefeitura, em celebração à sua padroeira. De 23 a 25, às 19h30, acontecem missas celebradas por padres da cidade, famílias e comunidades convidadas. Após as celebrações, o público pode apreciar as atrações da quermesse. No domingo, a partir das 10h30, haverá procissão com os andores de Santa Rita, São José e Nossa Senhora do Bonsucesso; e depois, almoço beneficente com arroz tropeiro, além de "Show de Prêmios" em prol da comunidade

A capela de Santa Rita de Cássia de Moreira César fica na avenida das Orquídeas, número 400, no Vale das Acácias. No bairro Bonsucesso, a igreja fica às margens da rodovia Dr. Caio Gomes Figueiredo, s/n.

Todos estão convidados a participar dos eventos.

Divulgação

Missa celebrada na quinta-feira (22), abrindo os festejos em homenagem à Padroeira da Comunidade no bairro Bonsucesso

Azeredo recebe palestra sobre fibromialgia

O Posto Saúde da Família (PSF) do Azeredo promove, nesta sexta-feira (24), uma manhã sobre a fibromialgia. A intenção é reunir a comunidade para uma troca de informações.

De acordo com os organizadores do evento, a programação começará por volta das 8 horas, na unidade de saúde do bairro, e contará com uma palestra fisioterapeuta Iara de Oliveira Ferreira que falará sobre como as pessoas podem lidar com a doença.

Toda população de Pindamonhangaba está convidada a participar desta manhã de conscientização sobre a fibromialgia no PSF do Azeredo.

Fundação Dr. João Romeiro

- EXPEDIENTE -

Tribuna do Norte

Criada pela Lei Nº 1.672 de 6 de Maio de 1980 - Órgão mantenedor do Jornal Tribuna do Norte - CNPJ: 50455237/0001-35 - Prédio Domingos José Ramos Mello (Gaúcho)

PRESIDENTE DA FUNDAÇÃO E JORNALISTA RESPONSÁVEL:
Jucélia Batista Ferreira MTB Nº 57.570/SP

RESPONSABILIDADE:
Os textos assinados são de inteira responsabilidade do autor.

REDAÇÃO E BALCÃO DE ANÚNCIOS:
Praça Barão do Rio Branco, 25, Centro. Tel. (12) 3644-2077 - CEP 12.400-280 - Pindamonhangaba/São Paulo

IMPRESSÃO:
S. Billota e Billota Ltda - ME - (12) 3301-5005 - Lorena/SP.

www.jornaltribunadonorte.net
contato@jornaltribunadonorte.net

SER VOLUNTÁRIO

Roberto Ravagnani é palestrante, jornalista (MTB 0084753/SP), radialista (DRT 22.201), conteudista e Consultor especialista em voluntariado e responsabilidade social empresarial. Voluntário palhaço hospitalar desde 2000, fundador da ONG Canto Cidadão, Associado para o voluntariado da GIA Consultores no Chile, fundador da Aliança Palhaços Pelo Mundo, Conselheiro Diretor da Rede Filantropia, sócio da empresa de consultoria Comunidea e Membro Engage for business. www.robertoravagnani.com.br.

COMO TORNAR NOSSOS JOVENS VOLUNTÁRIOS

Quanta falta faz uma melhor instrução para nossos jovens dos temas que tratam do voluntariado e da cidadania, o custo para se produzir ou moldar um adulto para um modelo mais desejável de cidadão é muito maior do que já o fazer na mais tenra idade, enquanto está avido por conhecimento e por aprendizado.

Na maior parte do mundo ainda insistimos em um modelo básico onde ensinamos literalmente o "B" "A" "BA" e ficam de fora assuntos extremamente importantes e vitais para a construção de um mundo melhor e mais inclusivo para todos. Isso, reflete o que temos hoje, um mundo com muitos, mas muitos "mi, mi, mis", pessoas que mais reclamam do que fazem, pessoas que mais tem ideias, mas não as coloca em prática, pessoas sem empatia, sem preocupação com o mundo.

Por mais que a tecnologia tenha vindo para ajudar a integrar, ela tem afastado as pessoas das pessoas, e nos tornamos estranhos aos mais próximos e muitos acompanham poucos que pouco acrescentam de verdade ao nosso crescimento.

Mais uma vez e isso apesar de ser uma repetição de muitos, é uma grande verdade insubstituível, temos que melhorar nossas escolas, tornar nossas escolas e nossos professores, grandes centros de aprendizagem, não da leitura, da escrita, das contas e fórmulas mas de criação, formação de pessoas melhores para a sociedade e para o mundo.

A escola pode sem um grande investimento ser um incentivador das grandes lideranças voluntárias, sem o viés politico partidário, ali, na escola, pode nascer os grandes projetos e responsáveis da grande virada de nossa sociedade, mas para isso é necessário que os dirigentes de escolas, publicas e privadas, tenham consciência disso e que pais parem de terceirizar a criação de seus filhos a escola, eles são responsáveis pela educação e formação não pela formação do caráter de seus filhos.

Reprodução/Internet

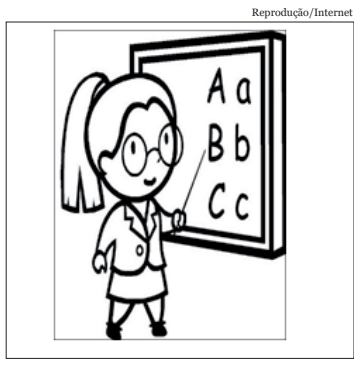

Certamente há muito o que fazer, estamos longe de uma solução pratica e rápida, mas certamente existe uma direção e ela está centrada na educação, nada de projetos mirabolantes, educação, foi assim que grandes nações tiveram a sua virada de mesa, portanto já foi provado que esta certo esta rota, basta segui-la, sem esmorecer.

Cidade

Cidade realiza vacinação contra a Influenza neste sábado

Número baixo de adesão de crianças à vacinação preocupa Secretaria de Saúde

A praça Monsenhor Marcondes recebe, neste sábado (25), o "Ônibus da Saúde" com o segundo Dia D da Vacinação contra a Influenza. Será das 7 às 16 horas, e contará, ainda com coleta de exames preventivos gratuitos.

A vacinação será voltada para o grupo de risco determinado pelo Ministério da Saúde: crianças menores de 6 anos, gestantes, mulheres que deram à luz a menos de 45 dias, maiores de 60 anos, trabalhadores da área da saúde, professores, povos indígenas e portadores de doenças crônicas não transmissíveis e outras condições clínicas especiais.

A vacina fornecida, pelo SUS (Sistema Único de Saúde) é a "trivalente" que fornece imunização aos vírus Influenza subtipos A (H1N1; H3N2) e subtipo B vírus respiratórios (VSR, Parainfluenza e Adenovírus).

Até o momento, Pinda vacinou 73% da população, ou seja, mais de 34 mil pessoas que fazem parte dos grupos indicados pelo Ministério da Saúde. A meta para o município é de imunizar 47 mil pessoas.

O maior grupo de pessoas imunizadas é o de idosos, com 13.111 vacinados. O grupo prioritário de crianças continua abaixo no número ideal: apenas 7.850 crianças foram imunizadas, sendo que a meta é 11.359.

Divulgação

PREFEITURA REALIZA MELHORIAS NA SINALIZAÇÃO DE TRÂNSITO

Nesta semana o Departamento de Trânsito realiza a pintura e reforço da sinalização horizontal, além da pintura de ciclovias interligadas, criando um sistema arterial cicloviário. Foram criadas também rampas de acesso para cadeirantes, a intenção é tornar a cidade mais segura e humanizada para os munícipes.

Divulgação

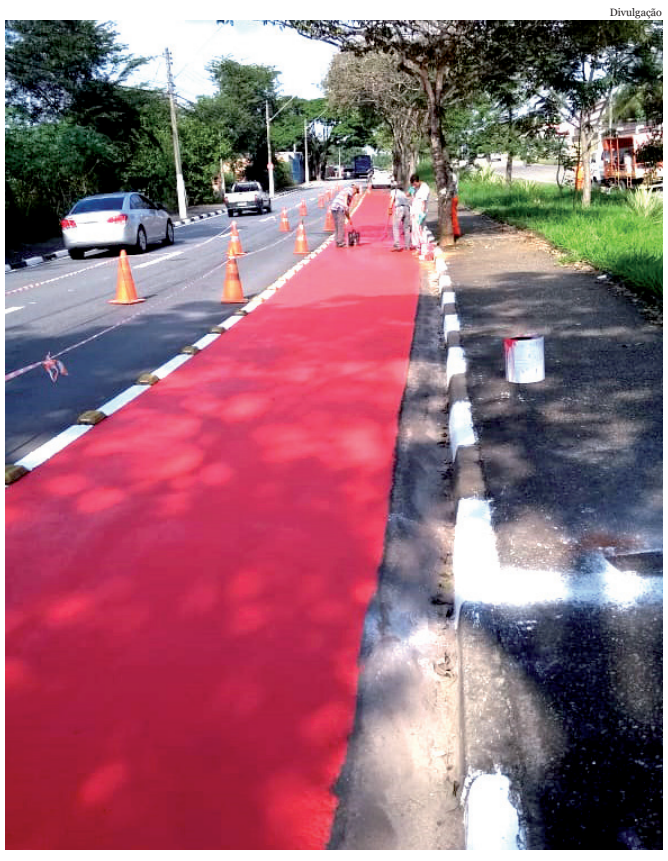

Equipe multidisciplinar atua em força-tarefa da regularização

COLABOROU COM O TEXTO: VICTOR GOBBO

***

Organizar e agilizar os processos de regularização fundiária no município. Estes são os principais objetivos da equipe multidisciplinar, envolvendo diversas secretarias, montada pela Prefeitura de Pindamonhangaba.

E para dar início aos trabalhos, a Secretaria de Habitação e a Secretaria de Assuntos Jurídicos realizaram, na última quarta-feira (22), a palestra sobre "Parcelamento Clandestino, Meios de Prevenir o Surgimento, Danos ao Meio Ambiente e ao Erário". O tema foi abordado pelo secretário de Habitação, Marcelo Martuscelli e o procurador da prefeitura, Vitor Duarte Pereira, no auditório da Prefeitura.

Divulgação

O tema principal do evento, restrito a servidores municipais, especialmente voltados àqueles que trabalham em ambiente externo, é um preparatório para uma campanha que será desenvolvida para prevenir o surgimento de novos parcelamentos clandestinos ou irregulares.

Para o secretário de Habitação, Marcelo Martuscelli, a reunião foi proveitosa pela interação com os funcionários públicos. "Isso nos dá confiança de que eles vão interagir com o Departamento de Regularização Fundiária, informações sobre as criações de novos núcleos urbanos serão trazidos até o nosso departamento e isso é muito bom para estancar esse trabalho de bairros novos irregulares", afirmou.

Da Secretaria Municipal de Segurança Pública, participaram: Guarda Civil Metropolitana, guardas ambientais e agentes de trânsito. "O loteamento clandestino de terrenos causa danos ambientais e consequências para a comunidade local, em razão disso, a palestra apresentada, estimula a todos os servidores municipais a participarem do processo de fiscalização, prevenindo com isso o desordenamento urbano e rural do município", explicou o secretário de segurança, José Sodário.

A frente de trabalho visa um serviço preventivo, acontecendo em paralelo às ações de regularização que estão sendo realizadas em diversos bairros. O secretário Martuscelli também alertou que a "única maneira de parar de 'enxugar gelo' é atuando antes da criação de novos núcleos, pois isto gera custos e muito trabalho para o município. Com esta economia de recursos financeiros e de serviço conseguiremos investir ainda mais na regularização de loteamentos antigos e, claro, também investir mais na cidade". Alguns loteamentos antigos já estão na fase adiantada de regularização como, por exemplo, Queiroz, Campinas, Campininha, Feital, Mandu e Paulino de Jesus.

Pindamonhangaba conta com aproximadamente 40 núcleos irregulares ou clandestinos. A próxima palestra será aberta aos donos de imobiliária, Ministério Público, vereadores, sociedade civil, e instituições envolvidas com o tema.

Agricultura destaca a importância da vacinação animal

COLABOROU COM O TEXTO: BRUNA SILVA

***

A Secretaria de Desenvolvimento Econômico, por meio do Departamento de Agricultura, destaca, neste mês, a importância da vacinação contra a febre aftosa e a brucelose.

A Prefeitura de Pindamonhangaba faz a vacinação contra brucelose para os produtores. Mas, a solicitação deve ser feita no Departamento de Agricultura. A vacinação dos animais deve acontecer até o dia 31 de maio, e a entrega de comprovação de vacinação de brucelose e aftosa devem ser entregues na Defesa Agropecuária, até o dia 7 de junho.

O Departamento de Agricultura ressalta ainda a importância da vacinação contra a febre aftosa, o calendário vacinal também conta com a vacinação contra a raiva.

"Embora a imunização de animais de grande porte contra a raiva não seja mais obrigatória no Estado de São Paulo, o Departamento de Agricultura recomenda que os produtores da cidade vacinem o gado, pois estamos numa área de circulação do vírus", comenta o secretário adjunto de Desenvolvimento Econômico, Paulo Ricardo Nicolás Imparato.

Divulgação

Poder Legislativo

Crédito Adicional de R$ 689 mil aprovado pela Câmara de Pindamonhangaba deverá ser usado para construção da UBS do bairro Vila Rica

Em votação unânime, parlamentares apoiaram o Projeto de Lei nº 56/2019, do Poder Executivo, referente as Emendas Impositivas de 2018, dos vereadores de Pindamonhangaba

ROBSON MONTEIRO

Fotos: Divisão de Comunicação/CVP

A população da região do bairro da Vila Rica e Jardim Mariana poderá ter, nos próximos meses, a abertura e funcionamento da tão sonhada Unidade Básica de Saúde (UBS) da comunidade. Essa é a expectativa após a aprovação do Projeto de Lei nº 56/2019, do Poder Executivo, que "Dispõe sobre a abertura de crédito adicional especial" que foi confirmada em votação unânime dos vereadores no Plenário "Dr. Francisco Romano de Oliveira" durante a realização da 17ª Sessão Ordinária de 2019, nesta segunda-feira, dia 20 de maio. O Projeto de Lei nº 56/2019 era o primeiro item da pauta de votações da Ordem do Dia da sessão.

De acordo com o projeto, o Executivo Municipal foi autorizado a abrir, por Decreto, nos termos do artigo 42, da Lei 4320/64, um crédito adicional especial no valor de R$ 689.660,63 (seiscentos e oitenta e nove mil, seiscentos e sessenta reais e sessenta e três centavos), em atendimento ao inciso III do parágrafo 2º, do artigo 136-A da Lei Orgânica Municipal nº 34, de 06 de julho de 2017, referente às emendas impositivas. A verba será usada para "Investimento e Modernização da Atenção Básica" e "Obras e Instalações".

Na mensagem explicativa do Projeto enviada ao Presidente do Legislativo, vereador Felipe César – FC, o prefeito esclarece que "o projeto propõe a abertura de crédito adicional especial no valor de R$ 689.660,63, em razão das Emendas Impositivas nº05, 07, 08, 34, 35, 36, 48, 53 e 111/2018, as quais tiveram impedimento técnico devidamente justificados ao Legislativo, e obtiveram resposta quanto a nova destinação nos termos de ofícios dos autores das emendas, vereadores Ronaldo Pipas (PR), Toninho da Farmácia (PSDB), Janio Ardito Lerario (PSDB) e Carlos Moura – Magrão (PR).

Educação

O segundo documento constante na Ordem do Dia – Projeto de Decreto Legislativo nº 02/2019, do vereador Rafael Goffi Moreira (PSDB), que "Suspende a aplicação do artigo 7º, caput, I, II, III e parágrafo único da Portaria nº 011/2019 da Secretaria de Educação Municipal, de 07 de fevereiro de 2019" foi adiado – por solicitação do autor – por mais 30 dias. A justificativa de Rafael Goffi é que o projeto precisa de ajustes e melhorias para ser apreciado pelo plenário.

Tribuna Livre

Momentos antes do início oficial da sessão ordinária, o munícipe Humberto Paim de Macedo participou da Tribuna Livre e abordou o tema "Monitoramento Eletrônico". Em pouco mais de 5 minutos, Macedo afirmou que "a segurança pública é um tema extremamente abrangente". Ele acompanha os trabalhos de segurança pública em Pindamonhangaba e explicou que "o nosso sistema de monitoramento está instalado há 3 anos sendo que o COI de Pindamonhangaba tem hoje, seguramente, a melhor marca de câmera do mundo e com o melhor e mais completo sistema de vigilância eletrônica do planeta". Após apresentar dados e números comparativos com uma cidade argentina, Humberto Macedo fez

um alerta: "apesar da qualidade dos nossos equipamentos e sistemas, não sabemos extrair todo o potencial que necessitamos". O munícipe concluiu, observando que "num eventual plano de expansão do nosso COI, o município tenha o cuidado com os novos equipamentos que serão adquiridos, para que não percamos a qualidade que hoje temos".

Câmara de Vereadores de Pindamonhangaba

ORDEM DO DIA

18ª Sessão Ordinária do ano de 2019, a realizar-se no Palácio Legislativo "Dr. Geraldo José Rodrigues Alckmin", no próximo dia 27 de maio de 2019, segunda-feira, às 18h00.

MATÉRIAS DE DISCUSSÃO E VOTAÇÃO

I. Projeto de Lei n° 22/2019, do Vereador Rafael Goffi Moreira, que "Institui e inclui no Calendário Oficial do Município de Pindamonhangaba o DIA MUNICIPAL DA LUTA CONTRA A CORRUPÇÃO".

II. Projeto de Lei n° 52/2019, do Poder Executivo, que "Dispõe sobre a majoração de salário aos servidores municipais".

III. Projeto de Lei n° 53/2019, da Mesa da Câmara, que "Dispõe sobre a majoração de salários para o quadro de pessoal da Câmara de Pindamonhangaba".

Pindamonhangaba, 22 de maio de 2019.

Vereador FELIPE CÉSAR - FC
Presidente

Pronunciamentos Pessoais: conforme inscrição dos Senhores Vereadores no livro próprio.

Tribuna Livre: Sr. Ricardo da Cunha
Assunto: Desenvolvimento social para o Araretama e implantação de projeto de utilidade pública..

Nota Explicativa da Ordem do Dia - Projeto de Lei nº 22/2019 - Este projeto propõe instituir e incluir no Calendário Oficial do Município de Pindamonhangaba o "Dia municipal da luta contra a corrupção", a ser comemorado, anualmente, no dia 07 de abril, pois esta data é um fato histórico, pois no dia 07 de abril de 2018, um ex-Presidente da República foi preso em virtude das condenações oriundas de condutas ilícitas, por ele praticadas: corrupção e lavagem de dinheiro. A sociedade brasileira acreditava que os ditames judiciais "nunca alcançavam" às pessoas de grande poder político, porém a prisão do ex-Presidente da República, demonstrou que a Justiça é sim para todos.
Projeto de Lei nº 52/2019 - Esta propositura dispõe sobre a majoração de salário aos servidores municipais, proposta de 4% (quatro por cento), abrangendo os servidores municipais do quadro efetivo da Prefeitura, a alíquota foi calculada tornando-se por base o orçamento do ano. O reajuste atingirá os cargos ou empregos efetivos, com exclusão do emprego de Diretor de Escola, o qual foi criado pela Lei 6.206, de 27 de março de 2019, e não abrangerá os cargos de provimento em comissão e as funções designadas.
Projeto de Lei nº 53/2019 - A proposta refere-se ao reajuste dos servidores da Câmara de Vereadores, acompanhando o Poder Executivo que propôs a majoração de 4% (quatro por cento), desta forma, acompanhando o mesmo índice.

EDITAL DE AUDIÊNCIA PÚBLICA

Em cumprimento ao parágrafo único do artigo 48 da Lei de Responsabilidade Fiscal, a **CÂMARA DE VEREADORES DE PINDAMONHANGABA CONVIDA** a população em geral, para participar da **AUDIÊNCIA PÚBLICA** referente ao projeto de Lei n° 44/2019, que "Dispõe sobre as diretrizes para a elaboração e execução da Lei Orçamentária de 2020 e dá outras providências", a ser realizada no **dia 29 de maio do corrente ano, às 17h, no Plenário "Dr. Francisco Romano de Oliveira"**, na sede da Câmara Municipal, localizada na Rua Alcides Ramos Nogueira, n° 860 – Loteamento Real Ville, Bairro Mombaça.

Pindamonhangaba, 02 de maio de 2019.

Vereador Janio Ardito Lerario
Presidente da Comissão de Finanças e Orçamento

PORTARIA Nº 21/2019

Exonerar Assessor Parlamentar.

A CÂMARA DE VEREADORES DE PINDAMONHANGABA, usando as atribuições que lhe são conferidas pelo inciso VII, do artigo 23 da Lei Orgânica Municipal, por esta Portaria RESOLVE:

Art. 1º – Exonerar o Sr. Kristian Figueira Coelho do emprego de Assessor Parlamentar do quadro de pessoal em comissão da Câmara de Pindamonhangaba, em 21 de maio de 2019.

Art. 2º – Esta Portaria entra em vigor na data de sua publicação, revogadas as disposições em contrário.

Pindamonhangaba, 21 de maio de 2019.

Vereador Felipe César – FC
Presidente

Vereador Carlos Moura – Magrão
1 º Vice-Presidente

Vereador Osvaldo Macedo Negrão
2º Vice-Presidente

Vereador Jânio Ardito Lerário
1° Secretário

Vereadora Gislene Cardoso - Gi
2° Secretário

LEI N.º 6.218, DE 15 DE MAIO DE 2019

Dispõe sobre a obrigatoriedade de divulgação, no site oficial da Prefeitura Municipal de Pindamonhangaba, de informações sobre as obras públicas municipais paralisadas, os motivos da paralisação, o período de interrupção e a nova data prevista para o término. (Projeto de Lei n° 34/2019, de autoria do Vereador Rafael Goffi Moreira)

VEREADOR FELIPE CÉSAR, Presidente da Câmara de Vereadores de Pindamonhangaba, faço saber que a Câmara aprovou e eu, nos termos do parágrafo único do artigo 45 da Lei Orgânica Municipal, promulgo a seguinte Lei:

Art. 1º Obriga a divulgação, no site oficial da Prefeitura do Município de Pindamonhangaba, de informações acerca das obras públicas municipais paralisadas, contendo os motivos, o período de interrupção da obra e o novo prazo para o término da obra.

Art. 2° Para os efeitos desta lei, considerar-se-á:

I- obra pública: considerada toda construção, reforma, fabricação, recuperação ou ampliação de bem público, podendo ser realizada de forma direta, quando a obra é feita pelo próprio órgão ou entidade da Administração, por seus próprios meios, ou de forma indireta, quando a obra é contratada com terceiros por meio de licitação.

II- obra pública paralisada: aquela que estiver com suas atividades interrompidas por mais de 60 (sessenta) dias corridos.

Art. 2° O site oficial da Prefeitura Municipal de Pindamonhangaba, utilizado para transmitir as informações contidas no artigo 1° desta lei, deverá conter também os dados do órgão público, concessionária, ou empresa responsável pela obra.

Art. 3° Ultrapassado o prazo de paralisação de que trata o artigo 1° desta lei, o responsável pela obra deverá informar à Prefeitura Municipal de Pindamonhangaba, no prazo máximo de 5 (cinco) dias úteis, o motivo da paralisação da obra.

Art. 4° Esta lei entra em vigor 60 (sessenta) dias após sua publicação.

Pindamonhangaba, 15 de maio de 2019.

Vereador FELIPE CÉSAR - FC
Presidente

EXPEDIENTE

O conteúdo editorial desta página é de inteira responsabilidade da Divisão de Comunicação da Câmara de Vereadores de Pindamonhangaba.

17ª Legislatura - 2017/2020

Mesa Diretora 2019/2020:
Vereador Felipe César - FC
Presidente
Vereador Carlos Moura - Magrão
1º Vice-Presidente
Vereador Osvaldo Macedo Negrão - Professor Osvaldo
2º Vice-Presidente
Vereador Janio Ardito Lerario
1º Secretário
Vereadora Gislene Cardoso - Gi
2º Secretário

Vereadores:
Antonio Alves da Silva - Toninho da Farmácia, Jorge Pereira Alves - Jorge da Farmácia, Rafael Goffi Moreira, Renato Nogueira Guimarães - Renato Cebola, Roderley Miotto Rodrigues e Ronaldo Pinto de Andrade - Ronaldo Pipas.

Divisão de Comunicação:
Assistentes de Imprensa Parlamentar:
Luiz Carlos Pinto - MTb 32.783
(12) 3644-2279 - comunicacao@camarapinda.sp.gov.br
Robson Luís Monteiro - MTb 18.021
(12) 3644-2275 - imprensa@camarapinda.sp.gov.br

Câmara de Vereadores de Pindamonhangaba
Plenário "Dr. Francisco Romano de Oliveira"
Rua Alcides Ramos Nogueira, 860 - Mombaça
CEP 12400-900 - Pindamonhangaba/SP
(12) 3644-2250

www.pindamonhangaba.sp.leg.br

A Transparência dos Atos do Legislativo de Pindamonhangaba na tela da sua TV!

TV Câmara Pindamonhangaba
Informação com Responsabilidade

Acompanhe as transmissões das sessões ordinárias às segundas-feiras, a partir das 18 horas

Operadora NET - canal 4

Pela internet acesse:

www.pindamonhangaba.sp.leg.br/institucional/tv-camara

Cotidiano

Vem aí o "Festival Turístico Gastronômico Junino 2019"

Evento acontece nos dias 14, 15 e 16 de junho no Bonsucesso

COLABOROU COM O TEXTO:
VICTOR GOBBO
***

O clima de arraiá está de volta a Pindamonhangaba com a "6ª edição do Festival Turístico Gastronômico Junino" dos núcleos turísticos do Ribeirão Grande e do Piracuama. A festa ocorrerá nos dias 14, 15 e 16 de junho, com muita diversão e gastronomia para os visitantes, além da entrada ser gratuita.

Divulgação

Nos três dias de festa haverá tendas gastronômicas e bebidas típicas, "Feira de Artesanato Arte Encanto", manifestações culturais de Pinda e cidades da região, além de shows encerrando cada noite de festa e o famoso "Trem do Forró".

Na sexta-feira (14), haverá show das bandas "8 Segundos" e "Sound Club", no sábado (15) o dia contará com apresentações de quadrilha junina da melhor idade do CCI, dança de bonecos com os "Bonecões do Vale", de Caçapava, e show da dupla "Ricardo e João Fernando". Já o domingo (16) segue com apresentações de dança do projeto 'Reinvente', dança de quadrilha Carunxú Dí Mío (Queluz - SP), Bonecões do Zé Pereira (São Bento do Sapucaí - SP) e para encerrar o festival, show da dupla "Talis e Welinton".

O evento acontece, novamente, na estrada de acesso à Pedreira Anhanguera, no Bonsucesso. A programação completa será divulgada em breve, no site da Prefeitura www.pindamonhangaba.sp.gov.br.

Bosque da Princesa recebe "Dança Circular" neste domingo

COLABOROU COM O TEXTO:
VICTOR GOBBO
***

Com o apoio do Departamento de Cultura da Prefeitura de Pindamonhangaba, o Bosque da Princesa receberá mais uma edição das rodas abertas de danças circulares com Bebel Moraes e João Junqueira, neste domingo (26), das 10 às 12 horas. O intuito do projeto é permitir à população de Pinda e aos seus visitantes o acesso à cultura, o fomento às danças circulares e à cultura de paz.

A dança é indicada para pessoas de todas as idades. Para participar basta entrar na roda e aproveitar a música e os movimentos, entrando em contato consigo e participando das reflexões promovidas pelos orientadores.

O encontro no Bosque da Princesa proporciona de forma leve e divertida o contato com a natureza e a prática de exercícios físicos que ocorrerão todo quarto domingo do mês (26 de maio - 23 de junho - 28 de julho - 25 de agosto - 22 de setembro - 27 de outubro - 24 de novembro - 22 de dezembro).

Pindamonhangaba foi o primeiro município do Vale do Paraíba a manter uma "Roda Aberta de Danças Circulares" em um Parque; também foi a primeira cidade do Brasil a oferecer um festival de danças circulares totalmente gratuito. Os principais focalizadores nacionais já passaram pelo município, como Guataçara Monteiro, João Paulo Pessoa, Monica Goberstein, Vaneri de Oliveira, Sonia Lima e outros.

Divulgação

O movimento das danças foi aos poucos sendo conhecido em nosso município, e hoje a dança circular é parte do movimento cultural de Pindamonhangaba.

Pinda promove "Semana do Meio Ambiente"

Divulgação

Haverá workshop sobre observação de aves e visita fotográfica no Trabiju, ambos abertos ao público. As inscrições já estão abertas

COLABOROU COM O TEXTO:
BRUNA SILVA
***

A Secretaria Municipal de Meio Ambiente, promove do dia 1º a 7 de junho, a "Semana do Meio Ambiente". Na próxima semana, o Parque da Cidade estará fechado para realização manutenção de rotina no local, nos dias 30 e 31.

Anualmente, a Secretaria de Meio Ambiente prepara uma semana com programação variada para comemorar o dia do meio ambiente, mundialmente celebrado no dia 5 de junho.

E neste ano, o cronograma começa ainda no sábado (1º/6), com um workshop sobre a observação de aves, a partir das 9 horas, no Parque Natural Municipal do Trabiju, para o workshop estão destinadas 15 vagas, haverá também uma visita fotográfica, as inscrições para participar do workshop ou da visita, no Trabiju, devem ser feitas com antecedência pelo telefone 3645-1797.

No domingo (2/6), no período da manhã, a partir das 8 horas, as atividades como yoga, zumba, exposição de orquídeas, feira de orgânicos, feira de artesanato, adoção responsável de cães e gatos e exposição do exército, entre outras, acontecerá para toda a população.

Na segunda-feira (3/6), às 9 horas, será apresentada a "Nascente Modelo" do município aos alunos Escola Municipal Profa Odete Corrêa Madureira, e às 14 horas, os estudantes da Escola Municipal Padre Mário Bonotti receberão uma aula prática sobre compostagem.

Já na terça-feira (4/6), às 9 horas, acontece na Praça Monsenhor Marcondes a doação de mudas, e às 14 horas, será plantio de árvores com os alunos Cmei Profa Ruth Dóris Lemos.

Na quarta-feira (5/6), às 9 horas, acontece a posse do Conselho Ambiental Mirim e também o lançamento da campanha "Pinda Cidade Limpa", e às 14 horas acontecem ações de educação ambiental com o tema "Rio Paraíba – nosso manancial" com os alunos da Rede Municipal de Ensino e os filhos de funcionários da Prefeitura.

Na quinta-feira (6/6), acontece a doação de mudas, às 9 horas, em Moreira César, e às 14 horas, a visita à estação de tratamento de esgoto, no Araretama, com alunos da Escola Municipal Elias Bargis Mathias. Já na sexta-feira (7/6), as atividades serão voltadas para capacitação dos funcionários da Secretaria de Meio Ambiente.

"CAMPANHA DO AGASALHO" CHEGA AOS BAIRROS PRÓXIMOS AO OURO VERDE

COLABOROU COM O TEXTO:
BRUNA SILVA
***

Nesta sexta-feira (24), a "Campanha do Agasalho 2019" continua com a arrecadação nos bairros de Pindamonhangaba. As equipes da Sabesp, do Exército e do Fundo Social percorrem hoje os bairros: Ouro Verde, Jardim Imperial, Bela Vista, Parque das Nações, Alto Cardoso e Maria Áurea.

Já na próxima segunda-feira (27), as equipes estarão nos bairros: Parque São Benedito, Quadra Coberta, Campos Maia, Jardim Resende, Vila Rica e Lessa.

A arrecadação nos bairros será de segunda a sexta-feira, durante o dia todo, até o dia 31 de maio, abrangendo toda a cidade e distrito de Moreira César. Além da Sabesp, do Exército e da Prefeitura de Pindamonhangaba, são parceiros do Fundo Social de Solidariedade na "Campanha do Agasalho", até o momento, a Acip (Associação Comercial e Industrial de Pindamonhangaba) e a Polícia Militar.

Além da arrecadação com os moradores, a campanha conta também com o ponto de coleta no prédio do Fundo Social de Solidariedade que fica na rua Deputado Claro César, 53 – centro.

Divulgação

Geral

Fatecs divulgam resultado dos pedidos de isenção e redução da taxa do vestibular

Já está disponível no site da Fatec a lista dos contemplados com isenção ou redução da taxa de inscrição do processo seletivo das Faculdades de Tecnologia (Fatecs) do Estado de São Paulo para o segundo semestre de 2019.

As Fatecs vão conceder isenção total ou redução de 50% no valor da taxa de inscrição (de R$ 70 para R$ 35) aos candidatos que atenderam aos requisitos determinados para cada finalidade.

Inscrições

Quem receber um dos benefícios deve fazer sua inscrição, exclusivamente pelo site, em um único curso de graduação, na Fatec de sua escolha de 23 de maio até as 15 horas do dia 10 de junho.

Outras informações podem ser encontradas no Manual do Candidato, que está internet.

Inclusão Social

O Sistema de Pontuação Acrescida do Centro Paula Souza concede acréscimo de pontos à nota final obtida no exame, sendo 3% a estudantes afrodescendentes e 10% a oriundos da rede pública. Se o candidato estiver nas duas situações, recebe 13% de bônus. Mais informações no site: www.vestibularfatec.com.br

Estudantes já podem consultar vagas no SiSu

A consulta para vagas do Sistema de Seleção Unificada (Sisu) já está disponível desde a quinta-feira (23). Os dados podem ser acompanhados pelo site do Sisu. Os estudantes têm acesso às instituições e aos cursos que serão oferecidos.

As inscrições do Sisu iniciam em 4 de junho e vão até 7 de junho. Durante esse período, uma vez por dia, o Sisu calcula a nota de corte, que é a menor nota para o candidato ficar entre os potencialmente selecionados.

As notas de corte para cada curso são baseadas no número de vagas disponíveis e no total dos candidatos inscritos naquele curso, por modalidade de concorrência.

A nota de corte é apenas uma referência para auxiliar o candidato no monitoramento de sua inscrição e não garante a seleção para a vaga ofertada.

O sistema não faz o cálculo em tempo real. A atualização da nota de corte é feita sempre a meia-noite e ela é modificada de acordo com a nota dos inscritos.

Além disso, no site e no aplicativo do Sisu o estudante poderá acompanhar sua inscrição. As plataformas permitem acesso às classificações parciais, resultado final e a lista de aprovados.

Simulador

O simulador do Sisu, que mostra informações dos últimos processos seletivos, vai ficar temporariamente fora do ar.

O sistema não vai estar disponível a partir do dia 23 de maio. A previsão é que volte ao ar no dia 10 de junho. A medida, preventiva, foi necessária para evitar que o sistema fique sobrecarregado.

Sisu

O Sisu é o sistema informatizado do MEC no qual instituições públicas de ensino superior oferecem vagas para candidatos participantes do Enem.

PREFEITURA MUNICIPAL DE PINDAMONHANGABA
PUBLICIDADE DOS PROCESSOS DE LICITAÇÃO

***** AVISO DE LICITAÇÃO *****

Encontram-se abertos no Depto. de Licitações e Contratos, sito na Av. N. Sra. do Bom Sucesso, n° 1400, Bairro Alto do Cardoso:

PREGÃO REGISTRO DE PREÇO Nº 099/2019 (PMP 14154/2019)
Para "aquisição de ferragens e ferramentas", com entrega dos envelopes até dia 12/06/19 às 08h e início da sessão às 08h30.

PREGÃO REGISTRO DE PREÇO Nº 100/2019 (PMP 14157/2019)
Para "aquisição de ferragens e ferramentas", com entrega dos envelopes até dia 13/06/19 às 08h e início da sessão às 08h30.

PREGÃO Nº 103/2019 (PMP 14169/2019)
Para "aquisição de móveis de escritório", com entrega dos envelopes até dia 12/06/19 às 14h e início da sessão às 14h30.

PREGÃO Nº 104/2019 (PMP 14205/2019)
Para "aquisição de coletor de assinaturas digitais", com entrega dos envelopes até dia 13/06/19 às 14h e início da sessão às 14h30.

PREGÃO Nº 108/2019 (PMP 14236/2019)
Para "contratação de empresa especializada em atividades de práticas integrativas e complementares (cursos) pelo período de 12 meses", com entrega dos envelopes até dia 14/06/19 às 14h e início da sessão às 14h30.

Os editais estarão disponíveis no site www.pindamonhangaba.sp.gov.br. Maiores informações no endereço acima das 8h às 17h ou através do tel.: (12) 3644-5600.

***** ADITAMENTO *****

PREGÃO Nº 011/2017 (PMP 9752/2017)
Foi firmado o aditamento 01/2019, de 29/04/2019, ao contrato 023/2017, que cuida de "contratação de empresa especializada para prestação de serviço de manutenção dos elevadores da sede da Prefeitura e da Secretaria de Obras", para prorrogação até 22/05/2020, assinando pela contratante o sr Fabrício Augusto Pereira, e a Sra Marcela Franco Moreira Dias, e pela contratada, empresa Flex Comércio de Peças e Manutenção Ltda, o Sr Luciano Luiz Neves da Silva.

PREGÃO Nº 128/2017 (PMP 28436/2017)
Foi firmado o aditamento 01/2019, de 17/04/2019, ao contrato 096/2017, que cuida de "contratação de empresa especializada na realização de serviços em sessões de oxigenoterapia em câmara hiperbárica", para prorrogação até 08/06/2019, assinando pela contratante a Sra Valéria dos Santos, e pela contratada, empresa Clínica Hiperbárica Taubaté Ltda, o Sr Walmir Fogliene.

Hoje tem Banda Christine no 'Esquenta Festa do SOS'

A banda pindamonhangabense Christine, é uma das atrações do 'Esquenta Festa do SOS' desta sexta-feira (24), no Sindicato Rural de Pindamonhangaba, a partir das 20 horas.

A apresentação multicover da Banda Christine é repleta de sucesso das últimas quatro décadas do rock nacional e internacional.

As apresentações são dinâmicas e duraram, em média, três horas.

A formação da banda é a seguinte: Karola Castro, vocalista; Kaio Fernandes, guitarrista; Will Berini, baixista; e Fabrício Valente, baterista.

TRIBUNAL DE JUSTIÇA DO ESTADO DE SÃO PAULO
COMARCA DE PINDAMONHANGABA
FORO DE PINDAMONHANGABA
3ª VARA CÍVEL
Alcides Ramos Nogueira, 780, ., Real Ville - CEP 12421-010, Fone: (12) 3643-2784, Pindamonhangaba-SP - E-mail: pinda3cv@tjsp.jus.br
Horário de Atendimento ao Público: das 12h30min às19h00min

EDITAL

Processo Digital nº: **1002872-72.2015.8.26.0445**
Classe: Assunto: **Declaração de Ausência - Curadoria dos bens do ausente**
Requerente: **Maria de Lourdes Costa**
Requerido: **Paulo Sergio Costa**

Justiça Gratuita

EDITAL DE CHAMAMENTO- ANUNCIANDO A ARRECADAÇÃO DOS BENS E CHAMAMENTO DO AUSENTE PARA ENTRAR NA POSSE DOS BENS ARRECADADOS- COM PRAZO DE 01 ANO.
PROCESSO Nº 1002872-72.2015.8.26.0445

O(A) MM. Juiz(a) de Direito da 3ª Vara Cível, do Foro de Pindamonhangaba, Estado de São Paulo, Dr(a). HELIO APARECIDO FERREIRA DE SENA, na forma da Lei, etc.

FAZ SABER a(o) PAULO SERGIO COSTA, Brasileiro, Solteiro, Aposentado, RG 23.044.874-4, CPF 072.357.798-61, que lhe foi proposta uma ação de Declaração de Ausência por parte de Maria de Lourdes Costa, que foi realizada a arrecadação de bens do ausente, restando localizados: **R$ 5.243,15** (cinco mil, duzentos e quarenta e três reais e quinze centavos), o que corresponde aos quinhões de 1/6 (16,666%) do imóvel herdado do sr. Benedicto Costa, constante do lote nº 30, da quadra "F" do loteamento denominado "Triângulo", situado nesta cidade, com frente para a Rua Joaquim Mariano de Paula, onde está edificado o prédio nº 30, objeto da matrícula nº 30.058, do Cartório de Registro de Imóveis de Pindamonhangaba-SP, cujo o valor venal para o último exercício (declaração de ITCMD), do imóvel como um todo é de **R$ 35.214,72** (trinta e cinco mil, duzentos e quatorze reais e setenta e dois centavos) e 1/6 (16,666%) do montante em dinheiro depositados nos autos nº 0004628-17.2007.8.26.0445 do Juizado Especial Cível (transferidos aos autos de inventário nº 0008598-15.2013.8.26.0445), pelo valor de **R$ 27.703,12** (vinte e sete mil, setecentos e três reais e doze centavos) a data do falecimento do autor da herança (não descontados os honorários contratuais de 30%), devendo o requerido vir tomar posse dos bens mencionados. Encontrando-se PAULO SERGIO COSTA em lugar incerto e não sabido, foi determinada a sua **intimação**, por EDITAL, acerca da arrecadação de seus bens, devendo entrar na posse de seus bens. Será o presente edital, por extrato, afixado e publicado na forma da lei. **NADA MAIS**. Dado e passado nesta cidade de Pindamonhangaba, aos 08 de maio de 2019.

DOCUMENTO ASSINADO DIGITALMENTE NOS TERMOS DA LEI 11.419/2006, CONFORME IMPRESSÃO À MARGEM DIREITA

Este documento é cópia do original assinado digitalmente por HELIO APARECIDO FERREIRA DE SENA. Para acessar os autos processuais, acesse o site https://esaj.tjsp.jus.br/esaj, informe o processo 1002872-72.2015.8.26.0445 e o código 6A42AE3.

PREFEITURA MUNICIPAL DE PINDAMONHANGABA
EDITAL DE NOTIFICAÇÃO
CONTROLE 0109/19 – LIMPEZA TERRENO

A Prefeitura Municipal de Pindamonhangaba notifica Sr. (a) MARIA ANTONIA MONTEIRO responsável pelo imóvel, situado a RUA JOÃO LIVRAMENTO, S/NR. BAIRRO SOCORRO-VILA RICA, inscrito no município sob a sigla SO111301042000, Quadra G , Lote 250 para que efetue a limpeza do referido imóvel e a retirada dos materiais/entulhos do mesmo, no prazo de 07 dias a contar da data desta publicação. Em atendimento e conformidade com o artigo 32º da Lei 1.411 de 10/10/1974 c/c artigo 1º da Lei 2490 de 06/11/1990, alterada pela Lei 5379 de 26/04/2012 artigo 1º item I. Realizar atualização do cadastro do imóvel é de responsabilidade do contribuinte proprietário, conforme divulgado na Tribuna do Norte de 29/outubro/2015.

André Marcos Pereira
Chefe de Divisão de Posturas Municipais

PREFEITURA MUNICIPAL DE PINDAMONHANGABA
EDITAL DE NOTIFICAÇÃO
CONTROLE 0110/19 – LIMPEZA TERRENO

A Prefeitura Municipal de Pindamonhangaba notifica Sr. (a) INCORPORADORA DE EMPREENDIMENTOS IMOBILIARIOS CIPRIANO PINTO LTDA responsável pelo imóvel, situado a RUA BENEDICTO CORREA DA SILVA, S/NR. BAIRRO MOMBAÇA, inscrito no município sob a sigla SO110105015000, Quadra 03 , Lote 74 para que efetue a limpeza do referido imóvel e a retirada dos materiais/entulhos do mesmo, no prazo de 07 dias a contar da data desta publicação. Em atendimento e conformidade com o artigo 32º da Lei 1.411 de 10/10/1974 c/c artigo 1º da Lei 2490 de 06/11/1990, alterada pela Lei 5379 de 26/04/2012 artigo 1º item I. Realizar atualização do cadastro do imóvel é de responsabilidade do contribuinte proprietário, conforme divulgado na Tribuna do Norte de 29/outubro/2015.

André Marcos Pereira
Chefe de Divisão de Posturas Municipais

PREFEITURA MUNICIPAL DE PINDAMONHANGABA
EDITAL DE NOTIFICAÇÃO
CONTROLE 111/19 - CALÇADA

A Prefeitura Municipal de Pindamonhangaba notifica o Sr. (a) INCORPORADORA DE EMPREENDIMENTOS IMOBILIARIOS CIPRIANO PINTO LTDA, responsável pelo imóvel, situado a RUA BENEDICTO CORREA DA SILVA, S/NR. , Bairro MOMBAÇA, inscrito no município sob a sigla SO110105015000, quadra 03 , lote 74 , para que efetue a construção de calçada do referido imóvel, no prazo de 90 dias a contar da data desta publicação. Em atendimento e conformidade com o Artigo 116º E 117° da Lei 1.411 de 10/10/1974 c/c artigo 1º, Inciso III da Lei 3815/01.
Obs.: Artigo118 E 119 – Se a exigência da Administração Municipal não for cumprida, os serviços de que trata o artigo anterior serão executados pela Prefeitura que cobrará os custos do trabalho efetuado. ATUALIZAR AS INFORMAÇÕES CADASTRAIS JUNTO AO SETOR DE IMOBILIÁRIO, CADASTRO FISICO.

André Marcos Pereira
Chefe de Divisão de Posturas Municipais

PREFEITURA MUNICIPAL DE PINDAMONHANGABA
Secretaria Municipal de Segurança Pública
DEPARTAMENTO DE TRÂNSITO E MOBILIDADE

EDITAL DE NOTIFICAÇÃO DA AUTUAÇÃO POR INFRAÇÃO DE TRÂNSITO N° 14/2019, o Departamento de Trânsito e Mobilidade, em conformidade com as competências estabelecidas na Lei 9.503/97 - Código de Trânsito Brasileiro - CTB, e demais regulamentações do Conselho Nacional de Trânsito - CONTRAN, especialmente as Resoluções 299/2008 e 619/2016, tendo em vista que os autos de infração foram considerados regulares e consistentes, tendo sido cumprido o estabelecido no inciso II, parágrafo único, artigo 281 do CTB, NOTIFICA DA AUTUAÇÃO os proprietários e/ou infratores dos veículos abaixo relacionados, podendo ser interposta a DEFESA DA AUTUAÇÃO e realizada a INDICAÇÃO DO CONDUTOR até 07/06/2019, pessoalmente ou por remessa postal junto a Prefeitura Municipal de Pindamonhangaba, Av. Nossa Senhora do Bom Sucesso n. 1400, Alto do Cardoso, Pindamonhangaba / SP - CEP: 12420-010 devendo, para a DEFESA DE AUTUAÇÃO, apresentar requerimento devidamente preenchido de forma legível e assinado, acompanhado, no mínimo, dos seguintes documentos: a) cópia do auto de infração ou desta notificação; b) cópia da CNH ou outro documento de identificação oficial que comprove a assinatura do requerente ou procurador, se pessoa jurídica documento que comprove a representação; c) procuração quando for o caso; d) cópia do CRLV; e) original ou cópia de outros documentos que possam fazer prova ou colaborar para o esclarecimento dos fatos alegados. A defesa deverá ter somente um auto de infração como objeto. IDENTIFICAÇÃO DO CONDUTOR INFRATOR: 1) Caso o proprietário do veículo não seja o infrator, nos termos do art. 257 do CTB, poderá identificá-lo. Para tanto deverá preencher formulário próprio (disponível em www.pindamonhangaba.sp.gov.br > Serviços online> Multa de trânsito) acompanhado dos seguintes documentos: CONDUTOR INFRATOR: a) Cópia reprográfica legível do documento de habilitação quando habilitado e/ou documento de identificação oficial. b) Para condutor estrangeiro, além dos documentos previstos no item anterior, anexar comprovante da data de entrada no Brasil. PROPRIETÁRIO DO VEÍCULO: c) Cópia reprográfica legível do documento de identificação oficial com fotografia e assinatura; d) Se o proprietário ou o condutor infrator possuir um representante legal, este deverá juntar o documento que comprove a representação (contrato social, procuração etc) e documento oficial de identificação com assinatura e foto; e) Se o proprietário for pessoa jurídica e não tenha sido possível a coleta da assinatura do condutor infrator, além dos documentos previstos nos itens anteriores, deverá ser anexado ao formulário cópia de documento em que conste cláusula de responsabilidade por infrações cometidas pelo condutor e comprovante da posse do veículo no momento do cometimento da infração; 2) Tratando-se de veículo de propriedade de pessoa jurídica ou leasing, será obrigatória a identificação do condutor infrator, sob pena de, não o fazendo, incorrer nas consequências definidas nos §§ 7 e 8 do art. 257 do Código de Trânsito Brasileiro CTB. 3) A indicação do condutor infrator somente será acatada e produzirá efeitos legais se: o formulário estiver corretamente preenchido, sem rasuras, com as assinaturas originais do condutor e proprietário do veículo; não estiver faltando os documentos solicitados; o requerente tiver legitimidade; e não estiver fora do prazo. O requerente é responsável penal, cível e administrativamente pela veracidade das informações e dos documentos fornecidos.
FORMULÁRIOS E ENDEREÇOS: Os formulários poderão ser retirados pelo sítio www.pindamonhangaba.sp.gov.br > Serviços online > Multa de trânsito, e poderão ser entregues, no prazo acima estabelecido, via remessa postal para o endereço da Prefeitura Municipal de Pindamonhangaba. O padrão de sequência de identificação dos dados das infrações abaixo relacionados são: placa do veículo, número do Auto de Infração de Trânsito (A.I.T), data da infração e código da infração com desdobramento.

Placa do veículo	A.I.T.	Data da infração	Código infração
BIT3322	B440244553	05/04/2019	51851
DAL2821	B440244247	03/04/2019	76331
CBV6145	B440244255	03/04/2019	51851
DUR0707	B440244584	03/04/2019	51851
DSC4540	Z440032241	04/04/2019	55412
EDQ3533	Z440032045	26/03/2019	55412
CDQ0443	B440244551	05/04/2019	51930
FPM5023	B440245023	10/04/2019	51851
DFQ3277	B440244316	04/04/2019	76331
DFQ3277	B440244518	04/04/2019	76332
FRN6860	B440245618	16/04/2019	51851
CIW1669	Z440032156	01/04/2019	55412
CRM3383	B440245608	16/04/2019	51851
ANP2120	B440243524	11/03/2019	51851
HEE3802	B440245701	16/04/2019	73661
CYQ8196	Z440032253	04/04/2019	55412
FSI4371	B440245566	17/04/2019	55680
HCQ3714	B440244226	28/03/2019	76331
EIL4535	Z440032549	24/04/2019	55412
DIX7856	B440245864	23/04/2019	51851
ERM6092	Z440032617	27/04/2019	55412
EEU7308	B440245769	17/04/2019	76331
GWH4390	Z440032446	16/04/2019	55412

Placa do veículo	A.I.T.	Data da infração	Código infração
MUG9059	B440243162	01/04/2019	55500
BWR1017	B440244181	29/03/2019	51851
FKU1691	B440244016	26/03/2019	51851
EDT1224	B440244341	01/04/2019	51851
BVU3054	B440244212	28/03/2019	51851
CBN1350	B440244413	02/04/2019	51851
CNV5350	B440244416	02/04/2019	51851
DNI7402	B440244305	01/04/2019	51851
CBN1350	B440244349	01/04/2019	51851
FMO2950	B440244364	02/04/2019	51851
FSH2100	Z440032532	23/04/2019	55412
FGK6318	Z440032624	29/04/2019	55412
FHY6616	B440244187	29/03/2019	54526
EUA4025	B440245901	23/04/2019	51851
FSN2478	Z440032542	24/04/2019	55412
EMR8480	B440245634	18/04/2019	60501
FMO1470	Z440032592	26/04/2019	55412
ECH2120	Z440032647	30/04/2019	55412
GGU2420	Z440032570	25/04/2019	55412
EBM7981	Z440032517	23/04/2019	55412
AGF7444	B440245456	24/04/2019	51851
DUO5838	B440245021	05/04/2019	60501

Pindamonhangaba, 24 de maio de 2019.
José Vidal de Souza França Filho
Secretário Adjunto de Segurança Pública

ETR ÓLEOS S/A – EM LIQUIDAÇÃO
CNPJ/MF Nº 07.830.977/0001-85
NIRE 35.300.327.161

EDITAL DE CONVOCAÇÃO
ASSEMBLÉIA GERAL ORDINÁRIA

Ficam convocados os acionistas da ETR Óleos S/A – EM LIQUIDAÇÃO ("Companhia") para se reunirem no dia 31 de maio de 2019, às 14h, na sede social localizada na Av. Félix Galvão Cruz Simões, nº 485, lote 1 e 2, quadra F, Loteamento Industrial Feital, CEP 12.441-400, Pindamonhangaba (SP), para deliberar sobre a seguinte ORDEM DO DIA:

(a) Tomar as contas dos administradores, examinar, discutir e votar as contas, o balanço patrimonial e as demais demonstrações financeiras do exercício social encerrado em 31.12.2018.

Pindamonhangaba (SP), 22 de maio de 2019.

A Liquidante.

TRIBUNAL DE JUSTIÇA DO ESTADO DE SÃO PAULO
COMARCA DE PINDAMONHANGABA
FORO DE PINDAMONHANGABA
3ª VARA CÍVEL
Alcides Ramos Nogueira, 780, ., Real Ville - CEP 12421-010, Fone: (12) 3643-2784, Pindamonhangaba-SP - E-mail: pinda3cv@tjsp.jus.br
Horário de Atendimento ao Público: das 12h30min às19h00min

EDITAL DE INTERDIÇÃO

Processo Digital nº: **1005882-90.2016.8.26.0445**
Classe – Assunto: **Tutela e Curatela - Nomeação - Tutela e Curatela**
Requerente: **Rudsen Ramires Torquato Eugenio**
Requerido: **José Benedito Torquato Eugenio**

Justiça Gratuita

EDITAL PARA CONHECIMENTO DE TERCEIROS, EXPEDIDO NOS AUTOS DE INTERDIÇÃO DE JOSÉ BENEDITO TORQUATO EUGENIO, REQUERIDO POR RUDSEN RAMIRES TORQUATO EUGENIO - PROCESSO Nº1005882-90.2016.8.26.0445.

O(A) MM. Juiz(a) de Direito da 3ª Vara Cível, do Foro de Pindamonhangaba, Estado de São Paulo, Dr(a). HELIO APARECIDO FERREIRA DE SENA, na forma da Lei, etc.

FAZ SABER aos que o presente edital virem ou dele conhecimento tiverem que, por sentença proferida em 13/02/2019 10:35:54, foi decretada a **INTERDIÇÃO** de **JOSÉ BENEDITO TORQUATO EUGENIO**, CPF 113.082.538-85, declarando-o(a) **relativamente** incapaz de exercer pessoalmente os atos e negócios jurídicos, nos termos do inciso III do art. 4º do C.C e nomeado(a) como CURADOR(A), em caráter DEFINITIVO, o(a) Sr(a). **Rudsen Ramires Torquato Eugênio** que o representará em todos os atos e negocios jurídicos**.** O presente edital será publicado por três vezes, com intervalo de dez dias, e afixado na forma da lei.**NADA MAIS**. Dado e passado nesta cidade de Pindamonhangaba, aos 14 de maio de 2019.

DOCUMENTO ASSINADO DIGITALMENTE NOS TERMOS DA LEI 11.419/2006, CONFORME IMPRESSÃO À MARGEM DIREITA

Este documento é cópia do original assinado digitalmente por HELIO APARECIDO FERREIRA DE SENA. Para acessar os autos processuais, acesse o site https://esaj.tjsp.jus.br/esaj, informe o processo 1005882-90.2016.8.26.0445 e o código 6AE6B44.

TRIBUNAL DE JUSTIÇA DO ESTADO DE SÃO PAULO
COMARCA DE PINDAMONHANGABA
FORO DE PINDAMONHANGABA
3ª VARA CÍVEL
Alcides Ramos Nogueira, 780, ., Real Ville - CEP 12421-010, Fone: (12) 3643-2784, Pindamonhangaba-SP - E-mail: pinda3cv@tjsp.jus.br
Horário de Atendimento ao Público: das 12h30min às19h00min

EDITAL DE INTERDIÇÃO

Processo Digital nº: **1003405-65.2014.8.26.0445**
Classe – Assunto: **Interdição - Tutela e Curatela**
Requerente: **Adriana Maria Vieira Alencar**
Requerido: **Krisna Sakha Alencar Quintero**

Justiça Gratuita

EDITAL PARA CONHECIMENTO DE TERCEIROS, EXPEDIDO NOS AUTOS DE INTERDIÇÃO DE KRISNA SAKHA ALENCAR QUINTERO, REQUERIDO POR ADRIANA MARIA VIEIRA ALENCAR - PROCESSO Nº1003405-65.2014.8.26.0445.

O(A) MM. Juiz(a) de Direito da 3ª Vara Cível, do Foro de Pindamonhangaba, Estado de São Paulo, Dr(a). HELIO APARECIDO FERREIRA DE SENA, na forma da Lei, etc.

FAZ SABER aos que o presente edital virem ou dele conhecimento tiverem que, por sentença proferida em 11/02/2019 18:12:55, foi decretada a **INTERDIÇÃO** de **KRISNA SAKHA ALENCAR QUINTERO**, declarando-o(a) **relativamente** incapaz, nos termos do inciso III do art. 4º do Código Civil, devendo ser representado em todos os atos e negócios jurídicos e nomeado(a) como CURADOR(A), em caráter DEFINITIVO, o(a) Sr(a). **Adriana Maria Vieira Alencar.** O presente edital será publicado por três vezes, com intervalo de dez dias, e afixado na forma da lei.**NADA MAIS**. Dado e passado nesta cidade de Pindamonhangaba, aos 10 de maio de 2019.

DOCUMENTO ASSINADO DIGITALMENTE NOS TERMOS DA LEI 11.419/2006, CONFORME IMPRESSÃO À MARGEM DIREITA

Este documento é cópia do original assinado digitalmente por HELIO APARECIDO FERREIRA DE SENA. Para acessar os autos processuais, acesse o site https://esaj.tjsp.jus.br/esaj, informe o processo 1003405-65.2014.8.26.0445 e o código 6A9B4D4.

Variedades

Pinda participa do "DIA DO DESAFIO"

O município disputará com a cidade de Plaza (Cuba) no dia 29

COLABOROU COM O TEXTO: VICTOR GOBBO
***

Para quem gosta de se exercitar ou busca uma melhor qualidade de vida, a 25ª edição da maior campanha mundial de incentivo à prática de atividades físico-esportivas "Dia do Desafio", acontece na próxima quarta-feira (29). O evento é aberto a toda a população e haverá atividades nos parques, ginásios, praças, prefeitura e quadras da cidade.

O evento reúne cidades do Brasil e toda a América Latina para disputar competições e desafios que estimulam o corpo, com o objetivo de sensibilizar as pessoas para a importância da vida ativa e adoção de hábitos saudáveis. Mais do que competição, a campanha busca promover integração e cooperação.

Este ano Pinda participará da competição com a cidade de Plaza (Cuba) e para entrar no clima é simples: pratique 15 minutos ou mais, qualquer tipo de esporte, atividade física, individual ou coletiva, no dia 29 de maio, entre 00h e 20 horas.

Depois de fazer sua atividade registre a participação. Isto é importante para que a nossa cidade alcance um grande número de adesões. Você pode registrar sua participação pelo e-mail: semelp.lazer@pindamonhangaba.sp.gov.br ou ligando para os telefones: 3648-1146/ 3648-2248 (Centro Esportivo João do Pulo) ou 3637-5425/ 3643-4537 (Centro Esportivo Zito).

Para o professor Cláudio Marcondes, o "Dia do Desafio" vem de encontro com a filosofia de trabalho da Secretaria de Esportes e Lazer de Pindamonhangaba. "Temos o mesmo objetivo de incentivar a prática de atividades físicas e assim estimulando a adoção de hábitos saudáveis", disse.

No dia, a Prefeitura de Pindamonhangaba estará apoiando o evento com diversas atividades esportivas especiais em diferentes pontos da cidade.

Segue a programação ao lado.

PROGRAMAÇÃO DIA DO DESAFIO 29 DE MAIO PINDAMONHANGABA

Estacionamento da Prefeitura
07h30 - Alongamento / Ginástica Laboral

Praça CISAS - Moreira César
07h30 - Alongamento + Zumba + Dança Sênior

Parque da Cidade
07h00 - Treinão de Corrida do Desafio

Praça da Bíblia
19h00 - Circuito Funcional / Aula Aberta de Ritmos

Centro de Treinamento Luiz Caloi
08h30 - Voleibol

Quadra Coberta
07h00 - Aula aberta de Ginástica

Centro Esportivo Cidade Nova
08h às 11h - Atividades Esportivas
14h às 17h - Atividades Esportivas

Ginásio de Esportes Juca Moreira
08h às 11h - Atividades Esportivas
14h às 17h - Atividades Esportivas

Centro Esportivo João do Pulo
06h30 - Quadra Externa - Aula Aberta de Ginástica Funcional
08h30 às 14h30 - Campo de Futebol - Atividades Esportivas e Recreativas
09h30 - Salão de Ginástica - Aula Aberta de Alongamento
08h30 às 11h/14h às 17h - Quadra Externa - Voleibol Recreativo
08h30 às 11h00 - Ginásio - Atividades Esportivas
14h às 17h - Ginásio - Atividades Esportivas

Centro Esportivo Zito - Moreira César
09h às 11h - Atividades Esportivas
14h às 17h - Atividades Esportivas
19h - Alongamento + Aula de Zumba

Centro Esportivo Araretama
08h às 11h - Atividades Esportivas
14h às 17h - Atividades Esportivas
18h às 20h - Atividades Esportivas

Todas as atividades são abertas ao público.

"Encontro Distrital de Alcateias" reúne 150 pessoas em Pinda

Divulgação

Cerca de 150 pessoas, entre crianças e adultos participaram do "Encontro Distrital de Alcateias"

Cerca de 120 crianças e 30 adultos participaram do "Encontro Distrital de Alcatéias", que aconteceu durante o "Seminário Salesianos", no dia 18 de maio, em Pindamonhangaba.

As atividades voltadas para o ramo "Lobinho" – que compreende crianças a partir dos seis e meio até os dez anos de idade – aconteceram durante todo o dia.

O encontro foi sediado pelo 'Grupo Escoteiro Levi', localizado em Moreira César, e também participaram do evento os grupos: 'Oyaguara'; 'Guaipacaré'; 'Itapeva'; "SO Palmeira' e 'Artur Braga'.

De acordo com os organizadores, "foi um dia maravilhoso, de muita atividade, brincadeiras, canções, civismo e amizades"; sem jamais se esquecerem do lema: "Fazer sempre o melhor possível!"

"Pinda Rugby" enfrenta Ilhabela no domingo no 'João do Pulo'

Vitória diante da equipe litorânea colocará Pinda na terceira colocação no "Campeonato Paulista de Rugby"

O time de rugby masculino de Pindamonhangaba – Leões do Vale – enfrenta Ilhabela no domingo (dia 26), às 15h30, no CE 'João do Pulo', com entrada gratuita. Uma vitória diante dos adversários fará o "Pinda Rugby" saltar para a terceira colocação do Campeonato Paulista série D.

Divulgação

Nas últimas semanas, o abertura Yago, que também atua como treinador dos "Leões do Vale", tem diversificado as formações e ampliado as opções para o sistema defensivo e para o ataque do time. "A intenção é ter uma variedade de jogadas para furar a consistente defesa do Ilhabela e poder anular as investidas do ataque adversário", explicou.

Ele destacou a necessidade de aprimoramento nos treinos. "Temos que conseguir ajustar nosso padrão de jogo, nossa posse de bola, abertura para as laterais, continuidade, sistema defensivo, fuga, maul, ruck, line, scrum, tacle e chutes. Se esses pontos funcionarem, sairemos vitoriosos", garantiu.

Segundo o half Eduardo, o jogo será muito difícil, mas Pinda tem totais condições de vencer. "Evoluímos bastante e estamos fazendo uma grade preparação durante as últimas semanas. Acredito que chegaremos a esse jogo com um ponto de consistência e equilíbrio que não tivemos nas últimas partidas. Com isso poderemos obter êxito".

Os "Leões do Vale" são patrocinados pela Marcondes Lima Engenharia, Shopping Patio Pinda e Instituto Salesianos, eles também têm o apoio da Secretaria de Esportes da Prefeitura de Pindamonhangaba, Academia BS, VipClin Odontologia, Kaio Music Center e Imperlub.

PREFEITURA REALIZA DOAÇÃO DE MUDAS

Divulgação

Ação acontece nos dias 29 e 30

COLABOROU COM O TEXTO: VICTOR GOBBO
***

Nos dias 29 e 30 de maio, a Secretaria de Meio Ambiente da Prefeitura de Pindamonhangaba realizará a doação de mudas de árvores frutíferas, nativas, ornamentais e exóticas, no Viveiro Municipal.

No dia 29, apenas munícipes da área rural da cidade poderão retirar até 20 mudas, sendo 15 nativas (portes médio/grande) e cinco frutíferas. Já no dia 30, os moradores da área urbana podem retirar até 14 mudas, sendo 10 ornamentais, duas frutíferas e duas exóticas (porte médio).

Serão distribuídas 30 senhas, a partir das 7 horas e somente moradores de Pinda poderão participar. Os interessados devem levar comprovante de endereço para fazer a retirada.

O Viveiro Municipal fica na rua Noel César Pires, s/nº, próximo ao Maricá. Mais informações podem ser obtidas pelo telefone: 3550-0030.

Sociais

FOTOS: ARQUIVO PESSOAL

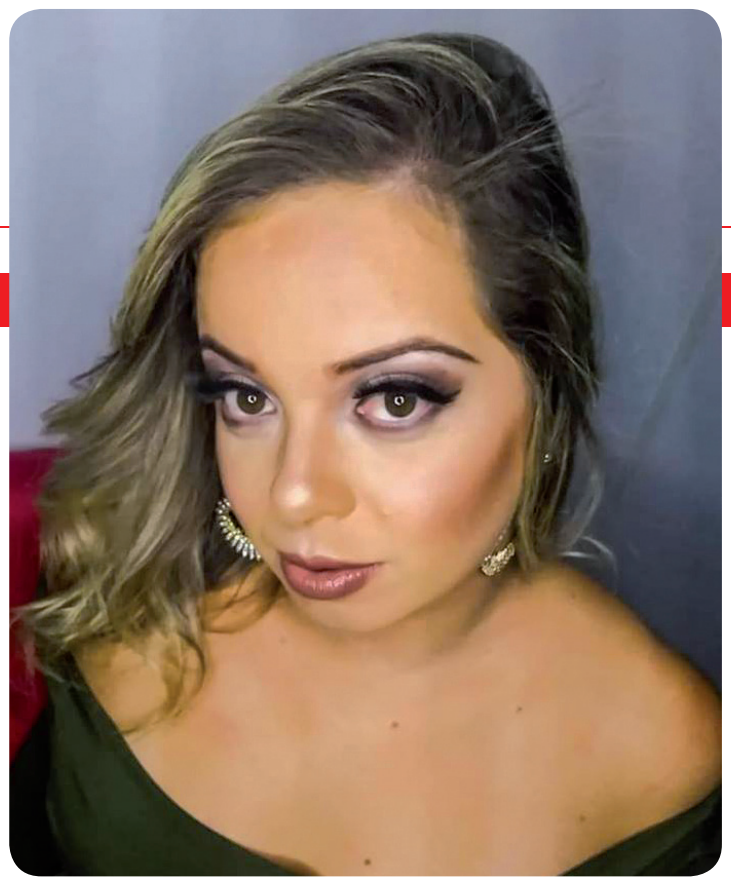

Felicidades!

É o que desejamos para a jovem Karen Diniz, que faz aniversário neste domingo (26). Que Deus a abençoe e você continue sendo essa menina linda e iluminada.

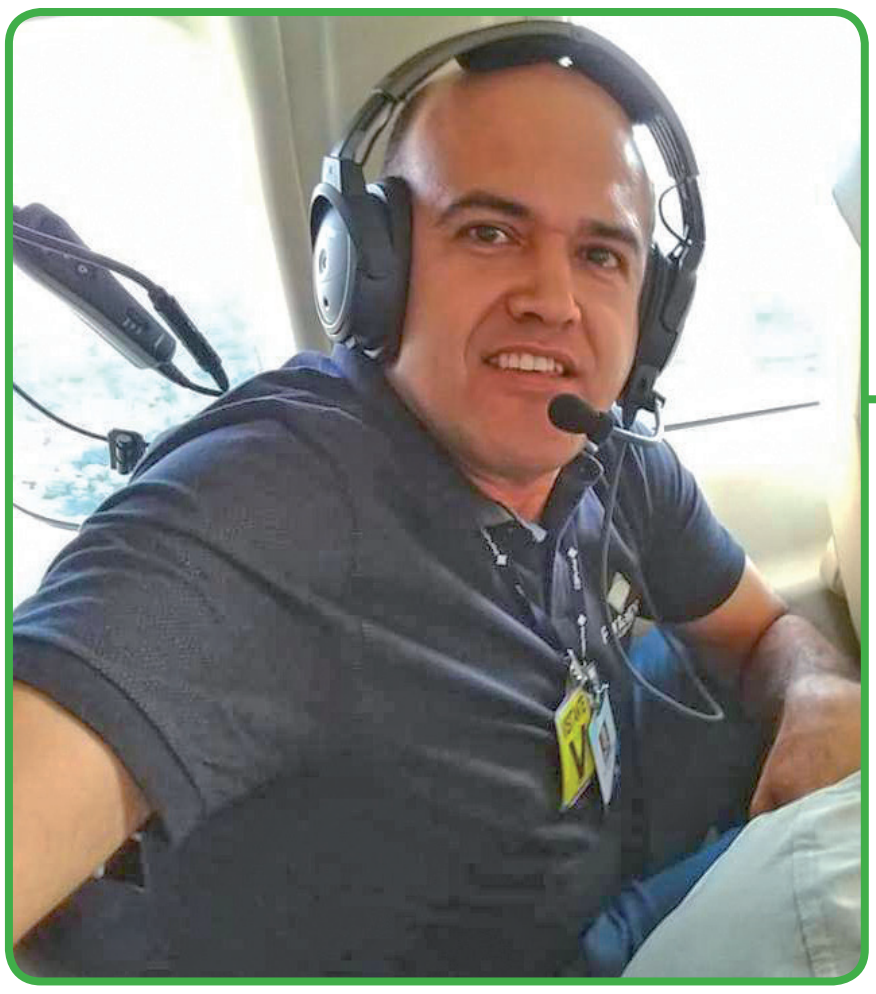

Sucesso!

Segunda-feira (27) é dia de festa para o jornalista Luis Cláudio Antunes, do site de notícias Portal R3. Sucesso e alegrias na sua jornada é o desejo de seus colegas de profissão, membros da Ajop – Associação dos Jornalistas de Pindamonhangaba e da APL – Academia Pindamonhangabense de Letras.

Tudo de bom!

Para o cantor César Barbosa, aniversariante do sábado (25). Que sua voz continue alegrando multidões! São os votos dos amigos, familiares e fãs.

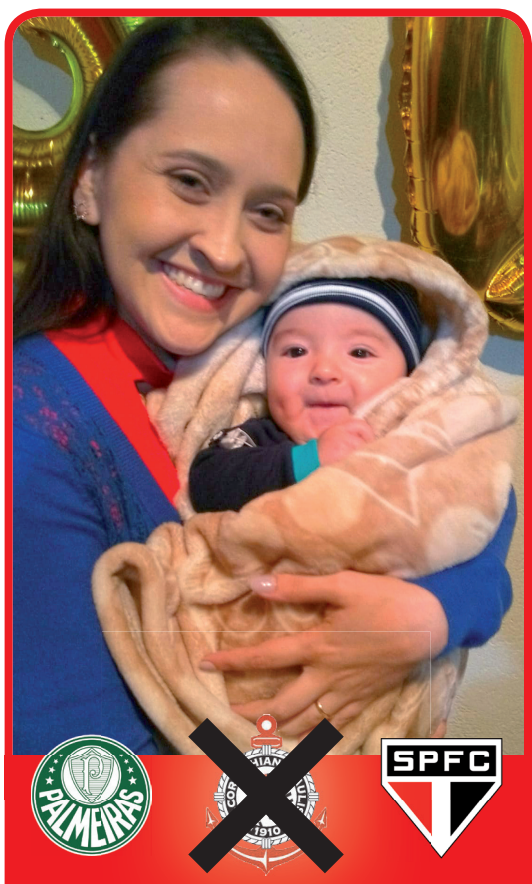

Parabéns, Matheus!

No dia 22 de maio, o menino Matheus, filho do Bruno e da Thais, deu largada à maravilhosa rotina de comemorar anos de vida.

A depender dos seus tataravós, Matheus tem uma interminável fila de aniversários pela frente, para alegria da família.

O primeiro dilema do Matheusinho será optar entre Palmeiras e São Paulo.

Parabéns!

Para Rudney Campos, que completou mais um ano de vida na quinta-feira (23). Ele recebe todo o amor e carinho dos familiares, em especial a esposa Jéssica (foto).

Tudo de lindo

Para a gatíssima Gleisiele Sousa (Secretaria de Negócios Jurídicos), que completará mais um ano de vida neste domingo (26). Todos os seus colegas de trabalho, suas filhas Ana Laura e Emilly, seu esposo, e seus familiares desejam bênçãos sem fim.

Novo ciclo

Tudo de bom para Rodrigo Godoi, aniversariante dessa quinta-feira (23). Sua esposa Neriane, seus pais e todos os seus amigos e familiares desejam que seu novo ciclo seja repleto de luz, de paz e de conquistas.

Toda a felicidade do mundo!

Para Rute Lehmann Labre, que faz aniversário no dia dia 25. São às homenagens de José Luiz e família, que Deus te abençoe muito. Com beijos de todos.