QUINTA-FEIRA

Tribuna do Norte

PINDAMONHANGABA 14 DE NOVEMBRO DE 2019

Edição 9.369 Ano 138 FUNDAÇÃO DR. JOÃO ROMEIRO

"41° Feste" termina neste fim de semana

Divulgação

A "41ª edição do Feste - Festival Nacional de Teatro" continua com apresentações teatrais e workshops até domingo (17). Para iniciar o fim de semana, o espetáculo convidado "Morte e vida [ainda] mais severina", da Cia Clã da Dança, se apresenta nesta sexta (15), às 10 horas, no Bosque da Princesa.

PÁG. 5

Evento de Hip Hop "Pinda Battle" agita o sábado

PÁG. 5

PREVISÃO DO TEMPO
PINDAMONHANGABA
19° 26°
PANCADAS DE CHUVA A PARTIR DA TARDE
UV 13
Fonte: CPTEC/INPE

Pindamonhangaba participa dos "Jogos Abertos do Interior"

A 83ª edição da competição acontece em Marília e reúne centenas de atletas

PÁG. 3

PÁG. 3

Centro Esportivo do Araretama passa por reformas

Neste mês, a Prefeitura de Pindamonhangaba está reformando as instalações do Centro Esportivo do Araretama. O objetivo é adequar o espaço e levar comodidade aos atletas, professores e comunidade que o utilizam.

Divulgação

Prefeitura apresenta aos vereadores orçamento de R$ 538 milhões para 2020

Divulgação

Aconteceu no último dia 11, na Câmara de Vereadores de Pindamonhangaba, Audiência Pública para apresentação da Lei do Orçamento Anual – LOA, para 2020, elaborada em cumprimento ao disposto no inciso XV do artigo 65 da Lei Orgânica do Município.

PÁG. 2

Editorial

‘Oscar’ vai para todos os envolvidos

Depois de duas semanas, está chegando ao fim mais uma edição do “Festival Nacional de Teatro” de Pindamonhangaba. Foram 15 dias de muita cultura, debates, integração e reflexões através das apresentações adultas e infantis.

Com uma vasta programação, o festival levou espetáculos e eventos a diversos cantos da cidade como CEU das Artes; Bosque da princesa; Parque da Cidade; Museu Histórico e Teatro Galpão.

Ainda não acabou: a “41ª edição do Feste” segue com apresentações teatrais e workshops até o próximo domingo (17).

Mais uma vez, passaram pelos palcos fixos e itinerantes propagadores da cultura e da arte brasileira, incluindo grupos do município – equipes que estão sempre dispostas a colaborar com a cultura local, regional, nacional e até internacional – quando têm a oportunidade.

A todos os envolvidos por mais esta realização do Feste, nossos parabéns! Que vocês continuem a atuar como agentes culturais e de transformação da sociedade através da arte.

Prefeitura apresenta aos vereadores orçamento de R$ 538 milhões para 2020

Aconteceu no último dia 11, na Câmara de Vereadores de Pindamonhangaba, Audiência Pública para apresentação da Lei do Orçamento Anual – LOA, para 2020, elaborada em cumprimento ao disposto no inciso XV do artigo 65 da Lei Orgânica do Município.

A Lei Orçamentária Anual fixa as despesas e as receitas que serão realizadas no próximo ano e conforme determina a Constituição Federal e deve ser votada e aprovada até o final de cada ano. O Orçamento anual objetiva concretizar as metas propostas no Plano Plurianual – PPA, segundo as diretrizes estabelecidas pela Lei de Diretrizes Orçamentárias – LDO.

A audiência foi dirigida pelo presidente da Comissão de Finanças e Orçamento da Câmara, vereador Janio Lerario e contou ainda com a participação dos parlamentares: Gislene Cardoso, Rafael Goffi, Jorge Pereira Alves – Jorge da Farmácia, Carlos Moura - Magrão e Ronaldo Pinto de Andrade – Ronaldo Pipas (PR).

Pela prefeitura, participaram todas as secretarias municipais através de seus representantes que explicaram aos vereadores os projetos que serão realizados em cada secretaria. O Secretário Municipal de Finanças e Orçamento, Cláudio Godoy Fonseca, demonstrou o aumento do orçamento para 2020, na ordem de 6% em relação a 2019, bem como apresentou uma planilha detalhando o comparativo das variações percentuais de cada secretaria.

Dentre os assuntos levantados pelo vereadores estão questões como: aumento da oferta de vagas de creche, mutirão de exames e consultas médicas, aumento das câmeras do COI, obras de asfalto e recapeamento, verba do Fundo de Apoio do Esporte, investimentos no Distrito de Moreira César, funcionamento das novas unidades da UPA, melhorias na segurança dos prédios públicos com monitoramento de vídeo e melhorias na limpeza urbana do município.

“Em 2019 estimamos uma arrecadação de R$ 507 milhões e para 2020 estamos prevendo uma arrecadação de R$ 538 milhões, uma variação positiva de 6%. Portanto,2020 será um ano de grande desafio e nossa orientação a todas as secretarias é otimizar os recursos tentando viabilizar soluções possíveis para as principais demandas da população”, afirmou o prefeito Isael Domingues.

Divulgação

A Lei Orçamentária Anual fixa as despesas e as receitas que serão realizadas no próximo ano

Cmei Maria Aparecida Gomes desenvolve ações de prevenção ao câncer de mama

Colaborou com o texto: Bruna Silva

No último mês, o Cmei (Centro Municipal de Ensino Infantil) Maria Aparecida Gomes, no Pasin, promoveu atividades que envolveram as famílias acerca do “Outubro Rosa”. A intenção foi de levar mais informações às mães e responsáveis pelos alunos a fim de promover a conscientização sobre o câncer de mama.

De acordo com informações da comunidade escolar, uma campanha de conscientização que tem como objetivo principal alertar as mulheres e a sociedade sobre a importância da prevenção e do diagnóstico precoce do câncer de mama e mais recentemente sobre o câncer de colo do útero.

O Inca (Instituto Nacional de Câncer) e o Ministério da Saúde lançaram a campanha ‘Outubro Rosa 2019’, que reforça três pilares estratégicos no controle da doença: prevenção primária, detecção precoce e mamografia. A campanha, que inclui cartazes, folders, banners e cards para impressão e utilização nas redes sociais, foi criada para divulgação não apenas em outubro, mas ao longo do ano inteiro, porque o cuidado com as mamas deve ser uma preocupação permanente. O mote da campanha é “Cada corpo tem uma história. O cuidado com as mamas faz parte dela”.

A professora corresponsável, Adriana Cristina Pereira Vasconcelos Ribeiro, afirmou que a participação dos familiares foi bastante significativa nos dois períodos, manhã e tarde.

EXPEDIENTE

Tribuna do Norte

Fundação Dr. João Romeiro

Criada pela Lei Nº 1.672 de 6 de M aio de 1980 - Órgão mantenedor do Jornal Tribuna do Norte - CNPJ: 50455237/0001-35 - Prédio Domingos José Ramos Mello (Gaúcho)

PRESIDENTE DA FUNDAÇÃO E JORNALISTA RESPONSÁVEL:
Jucélia Batista Ferreira
MTB Nº 57.570/SP
RESPONSABILIDADE:
Os textos assinados são de inteira responsabilidade do autor.
REDAÇÃO E BALCÃO DE ANÚNCIOS:
Praça Barão do Rio Branco, 25, Centro. Tel. (12) 3644-2077
CEP 12.400-280
Pindamonhangaba/São Paulo

REPRESENTANTE NACIONAL:
RGD-Comunicação S/C Ltda
Rua Duarte de Azevedo, 532
Santana - CEP 02036-022 - São Paulo/SP - Tel./Fax: (11) 2971-1000 - E-mail: rgdribas@uol.com.br) -
IMPRESSÃO:
S. Billota e Billota Ltda - ME - (12) 3301-5005 - Lorena/SP.

www.jornaltribunadonorte.net
contato@tribunadonorte.net

Nossa Terra Nossa gente

Juraci de Faria

A autora é escritora, poetisa e membro da APL - Academia Pindamonhangabense de Letras. Professora com doutorado em História e Filosofia da Educação Matemática.

SOPHIA DE MELLO BREYNER ANDRESEN:

CENTENÁRIO DE NASCIMENTO, MAR DE ETERNIDADE

No dia 6 de novembro, Portugal e o mundo celebraram o centenário de nascimento da poeta e ficcionista Sophia de Mello Breyner Andresen (1919 – 2004). Agraciada em vida com inúmeros prêmios, destaco o Prêmio Camões e o Prêmio Pessoa, ambos a ela atribuídos em 1999.

Adentrar a sua vida através de sua obra (poesia, contos, crônicas e literatura infantil) permitiu-me tocar o Indizível que, em Sophia, pulsa sua atemporalidade e sua universalidade e que,na sua escrita,marca a função social da poesia: a denúncia da injustiça, da desigualdade, de qualquer tipo de alienação ou atropelo à dignidade humana (tão prementes ao nosso tempo...).

A arte poética perfilhada por Sophia também abarca o seu fascínio pelo mar, como se pode ler em “Inscrição”, poema do Livro Sexto:

Quando eu morrer voltarei para buscar
Os instantes que não vivi junto do mar.

E, ao refletir sobre esses seus versos, apreendi o sonho poético de Sophia: ser mar, mar de Portugal que ela tanto cantou e amou, mar de eternidade que a sua produção literária cunhou nos países de língua portuguesa e em tantos outros em que sua obra tem sido traduzida, lida e estudada com afinco.

Esse sonho de Sophia dialoga com uma “carta-presente de aniversário” que redigi a um outro grande poeta pindamonhangabense, o amigo e irmão de alma Ricardo Estevão de Almeida e que, por ora, é o que tenho de mais precioso para presentear aquela que emprestou seus versos e sua voz para construir jardins coração adentro, para edificar moradas cidade afora.

UM RIO CHAMADO AMOR,
UM MAR CHAMADO ETERNIDADE

Foi catando as pedrinhas da vida que eu o encontrei. Fiozinho de água límpida, brotando do chão e, sem pestanejar um segundo, seguindo o seu rumo, entre vales e montanhas, a caminho do mar.

Fiquei tão encantada com tamanha determinação que, sem saber quando nem por quê - Desde sempre? Por que te amo? – me vesti de poesia para acompanhar a pretensiosa travessia.

E entre os braços e os abraços do majestoso vale, seu sonho foi se enamorando de outros rios, de outras pedras, de outras margens mais largas e profundas. E aquele fiozinho de nada, junto de outros fiozinhos de água, corria veloz no galope indomável de outras quedas, de outras serras, de outras cachoeiras escondidas no seio da terra.

Energia. Força vital que minha alma sorve, embevecida de sua realeza. Sede infindável. Poesia. Embornal de rimas, repleto de pedrinhas miúdas recolhidas aqui e acolá para que o seu rio siga a sua própria sina e se funda, um dia, ao rio da vida.

Rio-mar. Em cuja superfície, deslizam águas claras e vivazes. Em cuja profundeza, tranquila e escura, navega o seu sonho. Sonho de encontrar o mar. Mar de sabedoria. Mar de amor.

E, às margens deste seu rio-mar, prossigo. Guardiã invisível de seu leito. Até o dia em que não mais encontrar pedrinhas miúdas pelo caminho. Até o dia em que encontrar apenas conchinhas espalhadas pela grande praia. Conchinhas de se ouvir a voz de Deus, a voz do mar.

Mar de segredos. Mar de sonho. Mar de amor! Profundeza singela que abriga aquele fiozinho de água e o seu rio todinho de doçura! Eternidade!

Mar de eternidade! Mar de Sophia de Mello Breyner Andresen!!!

asbeiras.pt

Sophia Andresen foi a primeira mulher a receber o Prêmio Camões, o maior prêmio literário da língua portuguesa

esportes

Divulgação

Obras contemplam cobertura do vestiário, reforma na piscina e melhoria na parte elétrica

Centro Esportivo do Araretama passa por reformas

Colaborou com o texto: Bruna Silva

Neste mês, a Prefeitura de Pindamonhangaba está reformando as instalações do Centro Esportivo do Araretama. O objetivo é adequar o espaço e levar comodidade aos atletas, professores e comunidade que o utilizam.

Segundo o secretário de Esportes, Antônio Macedo Giudice, as obras de reforma no Araretama contemplam a parte elétrica (com a melhoria da iluminação), cobertura do vestiário, além da reforma da piscina que terá os azulejos trocados e impermeabilização que garantirá a segurança dos usuários.

Com as melhorias, toda a comunidade do Araretama e região será beneficiada.

Judô pindense participa da "Copa ADC Embraer Permac"

A equipe de judô da Semelp (Secretaria Municipal de Esportes e Lazer de Pindamonhangaba) formada por 25 judocas, com faixa etária de 11 a 17 anos, participou, no domingo (10), do Festival e da "Copa ADC Embraer de Judô", em São José dos Campos.

O palco do evento foi o Tênis Clube e aproximadamente 400 judocas da região do Vale do Paraíba, Litoral Norte e Serra da Mantiqueira marcaram presença. No Festival, a equipe da Secretaria de Esportes participou com quatro judocas, e os objetivos foram promover o aspecto técnico aprendido nas aulas, além de trabalhar com os valores e modos comportamento.

Na "Copa Embraer", dos 21 judocas das classes sub 13 a sub 18, a equipe conquistou duas medalhas de ouro, duas de prata e oito de bronze. O professor, Celso Manzano, destaca que essa foi a última competição em 2019, encerrando assim, as participações em eventos oficiais e amistosos do ano. "Quero aproveitar para agradecer à Secretaria de Esportes de Pindamonhangaba por oportunizar 25 eventos aos judocas e ressalta, também, a confiança que as famílias depositaram no trabalho desenvolvido bem como aos judocas pela dedicação nos treinos e nas competições", falou.

Agora, a comunidade do judô da Semelp participará da Festa de Encerramento do ano de 2019 com a entrega das faixas para os 150 judocas, que acontecerá no dia 28 de novembro, no Centro Esportivo José Ely Miranda, e no dia 29 de novembro, no Centro Esportivo João Carlos de Oliveira, ambos às 18h30.

Divulgação

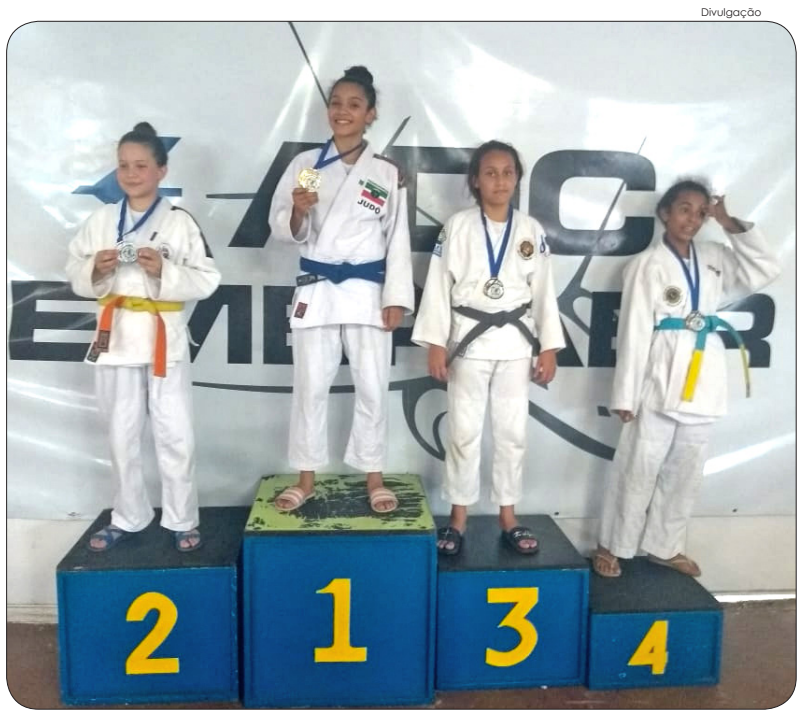

Judocas representaram Pinda em São José dos Campos

Pindamonhangaba participa dos "Jogos Abertos do Interior"

A 83ª edição da competição acontece em Marília e reúne diversos atletas

Colaborou com o texto: Bruna Silva

Nesta semana, os atletas e dirigentes da Secretaria Municipal de Esportes e Lazer de Pindamonhangaba embarcam para Marília para participar da 83ª edição dos "Jogos Abertos do Interior". No ano anterior, em São Carlos, a cidade conquistou bons resultados que trouxeram diversas medalhas para casa.

Nos "Jogos", que começaram na segunda-feira (11) e seguem até o dia 23 de novembro, a Princesa do Norte disputará nas modalidades: atletismo, basquete, ciclismo, futebol, futsal, ginástica artística, ginástica rítmica, malha, natação, tênis, xadrez, badminton, capoeira e vôlei. Vale destacar que as classificações das equipes dos "Jogos Abertos" são conquistadas através dos resultados dos "Jogos Regionais".

A manhã de quarta-feira (13) foi de estreia nos "Jogos Abertos" com as meninas do futebol, o jogo que foi contra a equipe de Limeira, terminou empatado em 0x0. Aconteceu, ainda, durante a manhã a competição de capoeira e de acordo com os dirigentes pindamonhangabenses, a cidade permaneceu bem nesta modalidade.

Conforme informações da Secretaria de Esportes, a delegação de Pindamonhangaba conta com aproximadamente 300 pessoas – entre atletas, dirigentes, cozinheiros, seguranças e funcionários. E as equipes estão viajando para Marília de acordo com o cronograma de competições.

O secretário de Esportes, Antônio Macedo, declarou que a expectativa é de sempre realizar uma boa participação nos Jogos, além de melhorar a classificação a cada ano. Em 2019, a disputa conta com mais de 200 cidades participantes.

Divulgação

EC Estrela comemora 46 anos com inauguração de campo Society

O Esporte Clube Estrela, localizado no Bosque da Princesa, está comemorando seus 46 anos de fundação com uma grande festa nesta sexta-feira (15). A programação conta com a inauguração do Campo de Futebol Society, às 10 horas.

Abrindo as comemorações, às 8h30 haverá no local uma missa campal com o padre Chiquinho. Na sequência, às 9h30, haverá um café da manhã e, às 10 horas, a cerimônia de inauguração do Campo de Futebol Society, com a presença de autoridades do município.

O almoço está programado para o meio-dia e será a 15 reais. Em seguida, a partir das 14 horas, começa o bingo de aniversário com diversas rodadas, incluindo rodadas extras. As cartelas já estão à venda com os sócios e diretores do clube.

geral

Quarta edição do "Tattoo Animal" acontece no Pátio Pinda

Divulgação

Acontece, no Shopping Pátio Pinda, a quarta edição do evento que é um sucesso na região: o "Tattoo Animal". No sábado (16) e domingo (17) o tatuador Alex (Gibits Tattoo) estará no shopping, das 11h às 19h30, fazendo tatuagens por R$ 75.

O "Tattoo Animal" será em parceria com a ONG Amor Animal e todo o montante arrecadado será revertido para a compra de rações para animais carentes e para o auxílio no atendimento médico a bichos necessitados ou que precisem de castração. Serão disponibilizados cerca de 200 desenhos para tatuagem e serão aceitas ainda artes prontas com até 10 cm, de linha fina e na cor preta.

O evento acontece no Espaço Cultural do shopping e, para participar, é necessário levar RG e ter mais de 18 anos.

Associação Orquidófila e Casa da Amizade promovem "1ª Mostra de Orquídeas"

Reprodução/internet

Pindamonhangaba recebe a "1ª Mostra de Orquídeas" e venda de plantas no dia 30 deste mês (sábado), das 9 às 21 horas e 1º de dezembro (domingo), das 9 às 17 horas. O evento beneficente tem parceria com a Associação Orquidófila e será realizado na Casa da Amizade (rua Itália, Parque das Nações), com entrada gratuita. No domingo (1º/12) haverá bingo, a partir das 14 horas, sendo cobrado R$ 15 por 5 cartelas com três batidas cada e R$ 2 para cada rodada extra.

Destinado ao projeto "Banco de enxovais para recém-nascido", para participar do evento solicita-se a colaboração com a doação de um conjunto (pagão e mijão), não sendo obrigatório.

Vale do Paraíba recebe "Fórum da Indústria Espacial Brasileira"

Evento gratuito ocorre no Parque Tecnológico São José dos Campos

O Parque Tecnológico São José dos Campos realiza a 3ª edição do Fórum da Indústria Espacial Brasileira. O evento será em parceria com a AEB (Agência Espacial Brasileira), o MCTIC (Ministério da Ciência, Tecnologia, Inovações e Comunicações, a SAE (Secretaria-Geral da Presidência da República, por meio da Secretaria Especial de Assuntos Estratégico) e a ABDI (Agência Brasileira de Desenvolvimento Industrial (ABDI).

O fórum acontecerá nos dias 19 e 20 de novembro e tem o objetivo de criar um ambiente de debate, troca de ideias e possibilidades de negócios para o desenvolvimento do setor espacial.

Com o tema "Economia Espacial e Negócios", o fórum discutirá os benefícios socioeconômicos gerados a partir do setor espacial e as aplicações possíveis, novos modelos de negócios aplicáveis ao setor e as conexões da tecnologia espacial com outros setores produtivos. O público-alvo será, além das instituições de governo, representantes de empresas e de startups, institutos de pesquisa, universidades, instituições de fomento e financiamento.

Na edição deste ano, o Fórum da Indústria Espacial contará com a participação de representantes dos Estados Unidos, da Europa, da América Latina e da Ásia, para promover maior integração da indústria nacional com o ambiente global.

Conselho de Defesa do Meio Ambiente

CONVOCAÇÃO - 10ª REUNIÃO ORDINÁRIA 2019

Ficam os senhores conselheiros titulares e suplentes do Conselho Municipal de Defesa do Meio Ambiente - CONDEMA, convocados a comparecer, na data e local abaixo, para a realização da "10ª Reunião Ordinária de 2019", cuja pauta vem a seguir:

01 – Aprovação da Ata anterior e assinatura;
02 – Informes;
03 – Analise de projeto de arborização de novos condomínios no município em atendimento a Lei 5.462 de 2012;
Data: 19/11/2019 (terça-feira)
Horário:
Primeira chamada: 14:00 Segunda chamada: 14:15
Local: Rua Martin Cabral s/no. - Sabesp - Entrada pela portaria

Frederico L. A. Gama
Presidente

Só podemos criticar qualquer que seja o Segmento, Leis, Projetos, se estamos envolvidos e inseridos nos processos de elaboração dos mesmos.

CONSELHO MUNICIPAL DA PESSOA COM DEFICIÊNCIA DE PINDAMONHANGABA

CANCELAMENTO DO PROCESSO DE ELEIÇÃO PARA OS REPRESENTANTES DA SOCIEDADE CIVIL PARA A GESTÃO 2019/2021 DO CONSELHO MUNICIPAL DA PESSOA COM DEFICIÊNCIA DE PINDAMONHANGABA

A Secretaria de Assistência Social, por meio da Comissão Eleitoral nomeada para acompanhar o Processo de Eleição dos representantes da Sociedade Civil para composição do Conselho Municipal da Pessoa com Deficiência, nos termos da Lei nº 4.682/2007 e suas alterações, TORNA PÚBLICO o cancelamento do presente processo de eleição por insuficiência de inscrições para o preenchimento das vagas destinadas aos membros representantes da sociedade civil.
Pindamonhangaba, 13 de novembro de 2019.

Comissão Eleitoral CMPD 2019-2021

MUNICÍPIO DE PINDAMONHANGABA
ESTADO DE SÃO PAULO

A Prefeitura comunica que encontram-se disponíveis no Portal da Transparência as Atas de Registro de Preços referente ao PPRP nº 138/2019 de "aquisição de materiais elétricos", com validade de 12 meses, assinadas em 14/10/2019.
Os arquivos digitalizados encontram – se disponíveis no site www.pindamonhangaba.sp.gov.br, link licitações anexo ao edital do procedimento licitatório.
ATA nº 380/2019 Empresa: DL ISHIZUCKA EPP
ATA nº 381/2019 Empresa HSX COMÉRCIO E SERVIÇOS EIRELI
ATA nº 382/2019 Empresa SANTOS GOUVÊA COMERCIAL LTDA EPP

A Prefeitura comunica que encontram-se disponíveis no Portal da Transparência as Atas de Registro de Preços referente ao PPRP nº 172/2019 de "aquisição de telhas", com validade de 12 meses, assinadas em 07/10/2019.
Os arquivos digitalizados encontram – se disponíveis no site www.pindamonhangaba.sp.gov.br, link licitações anexo ao edital do procedimento licitatório.
ATA nº 360/2019 Empresa: SANTOS GOUVÊA COMERCIAL LTDA EPP
ATA nº 361/2019 Empresa: RAUL RABELLO NETO EPP
ATA nº 362/2019 Empresa: SALUTI & CIA LTDA ME

***

A Prefeitura comunica que encontram-se disponíveis no Portal da Transparência as Atas de Registro de Preços referente ao PPRP nº 193/2019 de "aquisição de hortifruti para o preparo da alimentação escolar", com validade de 12 meses, assinadas em 14/10/2019.
Os arquivos digitalizados encontram – se disponíveis no site www.pindamonhangaba.sp.gov.br, link licitações anexo ao edital do procedimento licitatório.
ATA nº 383/2019 Empresa: CAUANA COMÉRCIO DE PRODUTOS ALIMENTÍCIOS LTDA

***

A Prefeitura comunica que encontram-se disponíveis no Portal da Transparência as Atas de Registro de Preços referente ao PPRP nº 190/2019 de "contratação de empresa especializada em locação de estruturas, com ou sem mão de obra, responsabilidade técnica em montagem, desmontagem e operação em estruturas metálicas, para coberturas e pisos", com validade de 12 meses, assinadas em 26/09/2019.
Os arquivos digitalizados encontram – se disponíveis no site www.pindamonhangaba.sp.gov.br, link licitações anexo ao edital do procedimento licitatório.
ATA nº 356/2019 Empresa: SBS EVENTOS LTDA ME

***

A Prefeitura comunica que encontram-se disponíveis no Portal da Transparência as Atas de Registro de Preços referente ao PPRP nº 201/2019 de "contratação de serviços de arbitragem de futebol, para atender campeonatos organizados ou apoiados pela semelp", com validade de 12 meses, assinadas em 14/10/2019.
Os arquivos digitalizados encontram – se disponíveis no site www.pindamonhangaba.sp.gov.br, link licitações anexo ao edital do procedimento licitatório.
ATA nº 385/2019 Empresa: F. B. COSTA ESPORTES ME
ATA nº 386/2019 Empresa: LIGA PINDAMONHANGABENSE DE FUTEBOL - L.P.M.F.

***

A Prefeitura comunica que encontram-se disponíveis no Portal da Transparência as Atas de Registro de Preços referente ao PPRP nº 189/2019 de "aquisição de material de sinalização horizontal", com validade de 12 meses, assinadas em 30/10/2019.
Os arquivos digitalizados encontram – se disponíveis no site www.pindamonhangaba.sp.gov.br, link licitações anexo ao edital do procedimento licitatório.
ATA nº 387/2019 Empresa: KS COMÉRCIO DE TINTAS E MATERIAIS PARA SINALIZAÇÃO VIÁRIA LTDA EPP
ATA nº 388/2019 Empresa: MARJ TINTAS LTDA
ATA nº 389/2019 Empresa: PORTO SINALIZAÇÃO EIRELI

Pindamonhangaba, 13 de novembro de 2019

PREFEITURA MUNICIPAL DE PINDAMONHANGABA
PUBLICIDADE DOS PROCESSOS DE LICITAÇÃO

***** AVISO DE LICITAÇÃO *****

Encontram-se abertos no Depto. de Licitações e Contratos, sito na Av. N. Sra. do Bom Sucesso, n° 1400, Bairro Alto do Cardoso:

PREGÃO REGISTRO DE PREÇO Nº 187/2019 (PMP 24708/2019) – reabertura
Para "aquisição de EPIs (equipamentos de proteção individual) para Secretaria Municipal de Obras e Planejamento", com entrega dos envelopes até dia 06/12/19 às 08h e início da sessão às 08h30.

Os editais estarão disponíveis no site www.pindamonhangaba.sp.gov.br. Maiores informações no endereço acima das 8h às 17h ou através do tel.: (12) 3644-5600.

***** HOMOLOGAÇÃO *****

PREGÃO Nº 178/2019 (PMP 23430/2019)
A autoridade superior, com base na análise técnica da Secretaria Municipal de Saúde, homologou, em 07/11/2019, e adjudicou a licitação supra, que cuida de "contratação de empresa especializada na prestação de serviços em próteses dentárias, com fornecimento de material, mão de obra e transporte, pelo período de 12 meses", em favor da empresa Irmãos Castro Ltda, os itens 01 a 04, no valor total de R$ 592.800,00.

PREGÃO Nº 212/2019 (PMP 27315/2019)
A autoridade superior, com base no parecer da Secretaria de Saúde, homologou, em 08/11/2019, e adjudicou a licitação supra, que cuida de "contratação de empresa especializada para prestação de serviço de imunização e controle de pragas urbanas nos prédios da Secretaria Municipal de Saúde", em favor da empresa Agregue Multiserviços Eireli EPP, o lote único, no valor total de R$ 311.108,00.

PREGÃO REGISTRO DE PREÇO Nº 237/2019 (PMP 29330/2019)
A autoridade superior homologou, em 06/11/2019, e adjudicou a licitação supra, que cuida de "aquisição de eletrodomésticos", em favor das empresas, os itens (item-vl unit em R$): Canaã Distribuidora e Comércio Eireli EPP: 02-120,00; 04-1400,00; Temperclima Refrigeração Eireli EPP: 03-388,00; 05-400,00; Total Móveis para Escritório Ltda: 01-522,00.

PREGÃO Nº 247/2019 (PMP 29993/2019)
A autoridade superior homologou, em 06/11/2019, e adjudicou a licitação supra, que cuida de "aquisição de refeições", em favor da empresa MA Caetano Alimentos ME, o item 01, no valor total de R$ 91.088,80.

PREFEITURA MUNICIPAL DE PINDAMONHANGABA
PUBLICIDADE DOS PROCESSOS DE LICITAÇÃO

***** ADITAMENTO *****

Foi firmado, em 13/11/2019, o Primeiro Termo Aditivo ao Contrato de Financiamento n.º 0519012-31, destinado ao apoio financeiro para o financiamento de despesas de capital, conforme Plano de Investimento – por meio do FINISA: Programa de Financiamento à Infraestrutura e ao Saneamento, que tem como objeto a "Construção de Dois Terminais Rodoviários e Obras de Infraestrutura neste Município", para alteração da Cláusula Quarta – Dos Encargos, o dia eleito para o Tomador corresponde ao dia 20 de cada mês e do Anexo II – Cronograma de Desembolso, com desembolso da Primeira Parcela para Mês 11 de 2019 e Segunda Parcela para Mês 05 de 2020, assinando pelo Tomador Município de Pindamonhangaba o Sr. Isael Domingues, e pela Concedente, Agente Financeiro Caixa Econômica Federal, a Sra. Josiane da Silva Araújo.

CONSELHEIROS E AS CONSELHEIRAS, TITULARES E SUPLENTES DO CONSELHO MUNICIPAL DOS DIREITOS DA CRIANÇA E DO ADOLESCENTE – CMDCA

CONVOCAÇÃO – 23ª REUNIÃO ORDINÁRIA 2019

Ficam os Conselheiros e as Conselheiras, Titulares e Suplentes do Conselho Municipal dos Direitos da Criança e do Adolescente – CMDCA, representantes governamentais e da sociedade civil, convocados a comparecerem na data abaixo, para a realização da "23ª Reunião Ordinária de 2019", cuja pauta vem a seguir:

Pauta:

1. Leitura e aprovação de Ata;
2. Serviço de Escuta Especializada;
3. Capacitação dos Conselheiros Tutelares;
4. Estágio dos Conselheiros Tutelares;
5. Sistema SICAD para o Conselho Tutelar;
6. Divisão da Região de Atendimento do Conselho Tutelar;
7. Solicitação de Registro de Associação no CMDCA;
8. Deliberação sobre Cartilhas e folders FUMCAD;
9. Pedido de Registro de Entidade no CMDCA;
10. Informes Gerais.

Data: 19/11/2019 (terça-feira)
Horário: 8h00 (oito horas)
Local: Auditório da Prefeitura Municipal

Helison de Oliveira
Presidente do CMDCA – Gestão 2019/2021

Lembrando aos conselheiros que não puderem comparecer (sociedade civil e poder público) que comuniquem seus suplentes e justifiquem sua falta através do e-mail: cmdca@pindamonhangaba.sp.gov.br

---

COMUNICADO

Devido à informação que a chegada do Papai Noel foi antecipada para o dia 28 de novembro (quinta-feira) e que as lojas iniciarão suas atividades noturnas a partir desta data, INFORMAMOS que o início dos trabalhos desenvolvidos pelos vendedores ambulantes que forem sorteados, de acordo com Edital publicado no Jornal Tribuna do Norte, poderá ser antecipado para o dia 28 de novembro de 2019.

Lucivânia de S. S. F. Pinheiro
Diretora de Administração

Fabrício Augusto Pereira
Secretário Municipal de Administração

PREFEITURA MUNICIPAL DE PINDAMONHANGABA
EDITAL DE NOTIFICAÇÃO

CONTROLE 155/19 – LIMPEZA DE TERRENO

A Prefeitura Municipal de Pindamonhangaba notifica o (Proprietário) Sr. JOÃO BATISTA MONTEIRO responsável pelo imóvel situado a RUA ELOY CHAVES Nº 386, Bairro ALTO DO TABAÚ inscrito nesse município sob a sigla: SE11.02.08.019.000 para que efetue a limpeza do referido imóvel e a retirada dos materiais/entulhos do mesmo, no prazo de 07 dias a contar da data desta publicação. Em atendimento e conformidade com o artigo 32º da Lei 1.411 de 10/10/1974 c/c artigo 1º da Lei 2490 de 06/11/1990, alterada pela Lei 5379 de 26/04/2012 artigo 1º item I. Realizar atualização do cadastro do imóvel é de responsabilidade do contribuinte proprietário, conforme divulgado na Tribuna do Norte de 29/outubro/2015.
NOT. Nº 346/19

André Marcos Pereira
Chefe de Divisão de Posturas Municipais

PREFEITURA MUNICIPAL DE PINDAMONHANGABA
PUBLICIDADE DOS PROCESSOS DE LICITAÇÃO

***** ADITAMENTO *****

Foi firmado, em 13/11/2019, o Primeiro Termo Aditivo ao Contrato de Financiamento n.º 0519012-31, destinado ao apoio financeiro para o financiamento de despesas de capital, conforme Plano de Investimento – por meio do FINISA: Programa de Financiamento à Infraestrutura e ao Saneamento, que tem como objeto a "Construção de Dois Terminais Rodoviários e Obras de Infraestrutura neste Município", para alteração da Cláusula Quarta – Dos Encargos, o dia eleito para o Tomador corresponde ao dia 20 de cada mês e do Anexo II – Cronograma de Desembolso, com desembolso da Primeira Parcela para Mês 11 de 2019 e Segunda Parcela para Mês 05 de 2020, assinando pelo Tomador Município de Pindamonhangaba o Sr. Isael Domingues, e pela Concedente, Agente Financeiro Caixa Econômica Federal, a Sra. Josiane da Silva Araújo.

PREFEITURA MUNICIPAL DE PINDAMONHANGABA
C.N.P.J.:45.226.214/0001-19
Rua Senador Dino Bueno,119 C.E.P.: 12.401-410
Pindamonhangaba / SP Telefone: (12) 3644-1573
E-mail: pedagogico.dpe@pindamonhangaba.sp.gov.br

Inscritos no processo seletivo GREB

Período de 2020

Nº Protocolo	Matrícula	Nome	Deferido
304526	845889	Fabíola Queiroz	Sim
305042	541400	Valéria Alves Santos Oliveira	Sim
305144	816800	Elaine Grazieli Garcia de Andrade	Sim
305373	565100	Maria Aparecida Pedroso Rocha Pena	Sim
305468	265989	Ana Cláudia Silva Pinheiro	Sim
305505	696400	Letícia Aparecida de Souza Pedroso Bento	Sim
305507	359300	Roselaine Moreira de Almeida	Sim
305516	542100	Marta do Nascimento Bicho Freitas	Sim
305519	549200	Percília Jaqueline Plácido de Lima	Sim
305520	547700	Rosalina de Fátima dos Santos Picolo	Sim
305529	551600	Miriam Alves da Silva	Sim
305537	555600	Ione de Almeida Barbosa	Sim
305554	694900	Luciana Simonetti Garcia dos Santos	Sim
305556	545500	Elaine de Abreu Prolungatti	Sim
305557	544400	Ana Silvia Gonçalves Albuquerque	Sim
305681	556900	Ana Luíza Sebastião Lima Andrade	Sim
305688	823800	Maria Helena de Melo Resende	Sim
305694	847939	Deline Lourenço dos Santos Oliveira	Sim
305728	847801	Francine Correa Domingues	Sim
305761	753900	Melissa Vieira Parussulo	Sim
305765	846673	Antonio Rauf Alves Ferreira Di Carli Meireles	Sim
305854	657200	Mariluci Alcides Campos	Sim
305889	847377	Lidiane Aparecida Vieira Bernardes Silva	Sim
305903	847697	Maura Benedita dos Santos Ribeiro	Sim
305936	697100	Catarina Rodrigues de Araújo Prado	Sim
305942	695000	Solange Arantes Corrêa	Não
305951	559800	Edma Cardoso Bacelar Silva	Sim
305976	615100	Rosemar Aparecida Silva	Sim
305989	567100	Maria Angélica Guimarães	Sim
306003	552700	Andréa Fonseca de Oliveira	Sim
306019	744100	Fabiana Isabel Oliveira dos Santos	Sim
306052	618700	Kristiane Fernandes Marins da Luz	Sim
306054	304200	Carmen Lúcia Agostinho	Sim
306087	846767	Ana Maria Caetano do Santo	Sim
306169	846796	Kátia Eliza Ferreira Pedro de Andrade	Sim
306172	846795	Tatiane Regina Joana Ferreira dos Santos	Sim
306510	613000	Ida Hebe da Costa Simplício	Não
306524	656800	Edileusa Monteiro	Sim
306530	820000	Roseli dos Santos Barbosa	Sim
306535	847610	Laiza Cristina do Couto Boaris	Sim
306551	342100	Esther Alves da Silva	Sim
306552	847787	Nathali de Paula Garcia da Silva	Sim

Total de Inscritos: 42

cultura e lazer

"41° Feste" termina neste fim de semana

Divulgação

Colaborou com o texto: Victor Gobbo

A "41ª edição do Feste - Festival Nacional de Teatro" continua com apresentações teatrais e workshops até domingo (17). Para iniciar o fim de semana, o espetáculo convidado "Morte e vida [ainda] mais severina", da Cia Clã da Dança, se apresenta nesta sexta (15), às 10 horas, no Bosque da Princesa.

No mesmo dia, o Parque da Cidade recebe o espetáculo de rua "Exemplos de bastião", do grupo Mamulengo Sem Fronteiras, às 15 horas. Mais tarde, o grupo Dulcineia Produções apresenta o espetáculo adulto "Carne de mulher", no Teatro Galpão, às 20 horas.

No sábado (16), é o espetáculo de rua "Esquadrão Bombelhaço", do Circo Teatro Palombar, que inicia o dia com apresentação às 15 horas, no Parque da Cidade. À noite, às 20 horas, quem se apresenta é o espetáculo adulto "Pauliceia Desvairada", do grupo de Teatro Didático da Unesp e Teatro de Brancaleone, no Teatro Galpão.

Além das apresentações, na sexta-feira e sábado, ocorrerá o workshop "Ato Manifesto", das 9 às 13 horas, no Museu Histórico, com o ator Renato Livera, que já atuou no filme nacional "Os dez mandamentos".

No último dia de Feste, domingo (17), é o espetáculo convidado "Colônia", quem fecha o festival com chave de ouro, às 20 horas, no Teatro Galpão. Além disso, a noite contará com premiação das apresentações.

Todas as apresentações são gratuitas, porém para os espetáculos no Teatro Galpão é necessário retirar o ingresso com antecedência na bilheteria do teatro. As apresentações com horários e locais podem ser conferidas no site oficial da prefeitura, www.pindamonhangaba.sp.gov.br.

PROGRAMAÇÃO DE ATIVIDADES EXTRAS

Workshop:
BRINCADEIRA E ARTE
Grupo Quatro Ventos
Quinta-feira (14), das 15 às 16 horas
Local: CEU das Artes

Palestra:
"FESTE – DE 1974 A 1978"
Com Diógenes Chiaradia
Quinta-feira (14), às 20 horas
Local: Teatro Galpão

Workshop:
ATO MANIFESTO
Com Renato Rivera
Sábado (16) e domingo (17), das 9 às 13 horas
Local: Museu Histórico

Divulgação

Escola Municipal Maria Zara realiza entrega das revistas do "Projeto Território"

Colaborou com o texto: Bruna Silva

Na última terça-feira (12), a Escola Municipal Professora Maria Zara Miné Renoldi dos Santos, do bairro Jardim Cristina, realizou a entrega das revistas desenvolvidas pelo 'Projeto Território'. O momento contou com a participação dos professores, alunos e responsáveis.

O evento carregou o tema: "É tempo de valorizar... É tempo de celebrar!", tendo em vista a homenagem às professoras Eunice Teresinha de Ávila Prado e Maria Lúcia Antunes Pedrosa, que deixaram a unidade de ensino, pois se aposentaram, e que muito contribuíram para a aprendizagem dos alunos.

"Também foi homenageada a patrona da escola, a querida Professora Maria Zara Miné Renoldi dos Santos. Neste evento, com grande alegria comunicamos que a aluna Mariana Yuki Shimada de Faria, do quinto ano A, foi destaque, pois participou e ficou em primeiro lugar no concurso realizado pela Secretaria de Educação, com a produção de uma poesia que fará parte capa do caderno oferecido pela prefeitura no próximo ano letivo", comentou a gestora da unidade, Catarina Prado.

A finalização do evento foi com a entregada da revista do 'Projeto Território', que apresenta o trabalho realizado com os alunos na escola. Catarina explica que a revista território foi elaborada a partir de registros de projetos realizados pela equipe escolar durante os anos de 2017 e 2019, além de ter biografia da Profª Maria Zara, há também um acervo de fotos e registro da comunidade demonstrando o envolvimento e parceria nos projetos realizados.

Neste primeiro momento, a revista foi distribuída aos professores homenageados presentes no evento, aos alunos dos quintos anos que estão saindo da unidade, aos membros do Conselho Escolar, aos pais e funcionários. Após nova tiragem de exemplares as revistas serão distribuídas para os todos os alunos.

"Projeto Território"

O "Projeto Território" conta com detalhes as histórias das escolas e de seus patronos, além de fazer uma exploração sobre o que há nos bairros. Mais do que isso é uma maneira de conhecer de maneira mais profunda ambiente em que se vive.

Após coleta das informações, o projeto tomou forma de revista, em que todo conteúdo foi elaborado pela comunidade escolar. No projeto há a apresentação das atividades desenvolvidas pelos alunos e professores como: Passeatas contra a dengue, Campanha do Agasalho, Feira de Ciências e Conhecimento, Plantio de Árvores e Horta Escolar.

A proposta do projeto foi também fazer um estudo amplo sobre a comunidade em que as crianças da Rede Municipal estão inseridas, bem como elas pensam, agem e sentem, além de poder encontrar meios que aprendam cada disciplina utilizando o contexto sociocultural – o território – como referência. As versões impressas das revistas começaram a ser entregues, ainda em 2018, às gestoras das unidades dos bairros: Triângulo, Feital, Castolira, Crispim e Cruz Pequena.

Divulgação

Saguão da Prefeitura recebe exposição de artes plásticas

A artista plástica Andréa Costa Alves da Silva está expondo seus trabalhos e dos alunos de seu ateliê "Andrea Silva" no saguão da Prefeitura durante o mês de novembro. A mostra apresenta um pouco da produção em tela, unindo trabalhos criativos e tradicionais, sempre primando pela técnica e sensibilidade.

Nascida em Pindamonhangaba, Andréa sempre esteve em contato com a arte. "A arte não foi bem uma escolha, mas um sentimento nato que surgiu nos primeiros anos de vida. Sempre com muita criatividade, desenvolvi trabalhos em desenho e por minha mãe lidar com artesanatos, não foi difícil me envolver na área de artes plásticas", contou.

A exposição é organizada pela Secretaria de Cultura e Turismo, por meio do Departamento de Cultura, e pode ser conferida de segunda a sexta-feira, das 8 às 17 horas. Entrada gratuita.

Evento de Hip Hop "Pinda Battle" acontece neste fim de semana

Colaborou com o texto: Vanessa Muassab

Neste sábado (16) e domingo (17) haverá a 5ª edição do "Pinda Battle", na Associação Atlética Ferroviária, organizado pelo professor Juliano Nunes do grupo Instintos Urbanos. Trata-se de um evento de Hip Hop com Mostra Competitiva de Grupos, Workshop, show Case e Graffiti, que segue crescendo e hoje já consegue ajuda de custo para Professores e Jurados de qualidade nacional e internacional, recebendo dançarinos do Brasil todo e gratificando os melhores.

Além dos whorkshops de Urban Coreo, Krump, Afro House e Breaking, no sábado, a partir das 19h, também haverá competição de grupos e mostra de dança de projetos sociais de Pindamonhangaba. Será aberto ao público, com a entrada de 1kg de alimento.

No domingo (17), a partir das 8 hora, haverá as batalhas, nos estilos de Hip Hop, Breaking e Open Style. Os rachas serão de Crew vs Crew 4vs4, no valor de R$ 40 (no dia) por crews, com brinde para os finalistas e prêmio em dinheiro para os vencedores. Além da batalha de Dancehall e Kids 1vs1. Para o público que quiser assistir também será necessário doar 1 kg de alimento.

Para mais informações ou dúvidas: Facebook e Instagram @PindaBattle

sociais

Fotos: arquivo pessoal

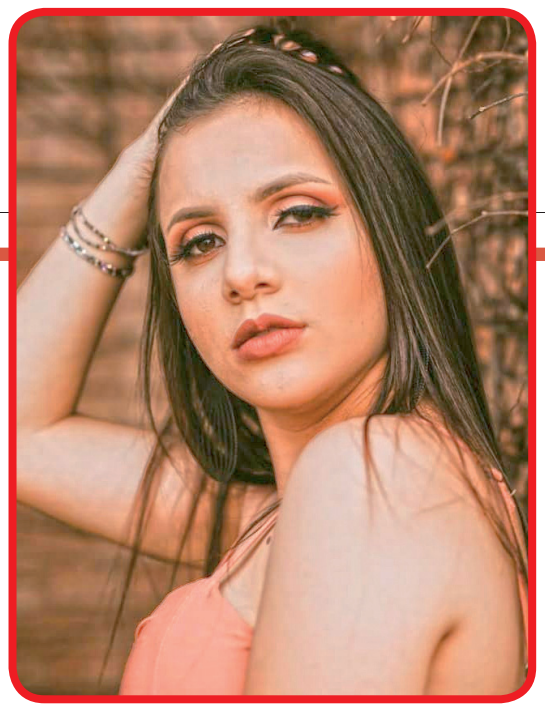

Reinado em festa

Quem inicia um novo ciclo no dia 17 de novembro é a princesa Vitória Fujarra. Que seus novos 366 dias sejam de muita luz, de amor, de paz e de conquistas. As felicitações são dos seus pais Nilson e Letícia, dos seus irmãos Taíssa e Victor, de todos os seus amigos e familiares, e dos missionários Maranatha.

Festa na casa da Vera

Hoje, 14 de novembro, a família e os amigos da Vera Lúcia de Carvalho tem um grande motivo para comemorar: ela completa mais um ano de vida. Recebe o carinho de todos, em especial dos filhos Viviane e Everaldo. Ops! e da filha Simone, na foto.

Um novo ciclo

Cheio de luz, de saúde e de paz para Rosemeire Nascimento, aniversariante deste sábado (16). Seu esposo, seus filhos e amigos, em especial a equipe da Secretaria Municipal de Educação a felicitam pela data.

Tudo de bom

Para Rogério Ramos (Comus de Pindamonhangaba), que completou mais um ano de vida na segunda-feira (11). Sua esposa Thyfani, suas filhas Nayla, Eloáh e Mirella, amigos e familiares desejam saúde, alegria e muita sabedoria.

Ainda dá tempo...

...de parabenizar José Caramez (Secretaria de Meio Ambiente) pela passagem do seu aniversário no último dia 8. Seus filhos e todos os seus familiares e amigos desejam muita paz e saúde.

Parabéns

Completa mais um ano de vida no próximo dia 18 de novembro Fábio Duarte (à esquerda), grande liderança da região do Araretama e da comunidade evangélica. Ele recebe os cumprimentos dos amigos e familiares.

Tudo de lindo

Para o sempre lindo Eduardo Martucelli, que também faz aniversário neste sábado (16). Toda a sua família e amigos desejam um novo ciclo repleto de amor, de saúde, de paz e de conquistas.

Parabéns!

Isabela de Oliveira Ramos, completou mais um aninho dia (12), recebeu os parabéns dos familiares, na foto, à esquerda, ao lado da mãe Roseli. Felicidades!!

"Mulheres que Sonham"

A igreja do Evangelho Quadrangular de Pindamonhangaba realizou, no último sábado (9), o Encontro Regional "Mulheres que Sonham", que reuniu cerca de 300 mulheres no templo central da igreja. O evento teve a coordenação da Pastora Ednalva Antunes e contou com a presença da pastora Luciana Sanches, que foi a ministrante da noite. Também participaram Ana Lucia Gomes Araújo, secretária adjunta de Cultura e Turismo, e a vereadora Gislene Cardoso.