SEXTA-FEIRA

Tribuna do Norte

PINDAMONHANGABA 28 DE FEVEREIRO DE 2020

Edição 9.417 Ano 138 FUNDAÇÃO DR. JOÃO ROMEIRO

Caps Infantil é inaugurado e confirma avanço da saúde mental

Divulgação

Presentes destacaram a prioridade que a gestão vem dando à política de saúde mental

Confirmando o avanço inédito nos serviços da política de saúde mental, Pindamonhangaba recebeu oficialmente na última semana uma nova sede do Caps (Centro de Atenção Psicossocial) Infantil, que iniciou os trabalhos nos primeiros dias deste ano.

A unidade inaugurada compõe a rede de atenção à saúde mental do município e é voltada ao atendimento de crianças e adolescentes portadores de transtornos mentais severos e persistentes. Seu objetivo é oferecer atendimento à população, realizar o acompanhamento clínico e a reinserção social dos usuários pelo acesso ao trabalho, lazer, exercício dos direitos civis e fortalecimento dos laços familiares e comunitários.

PÁG. 3

Pinda reduz número de acidentes e mortes no trânsito em janeiro

PÁG. 8

PÁG. 8

Prefeitura libera trânsito no entorno da Igreja São José

Brigada de Incêndio da Subprefeitura recebe reciclagem

PÁG. 2

PREVISÃO DO TEMPO
PINDAMONHANGABA
19º 25º
POSSIBILIDADE DE PANCADAS DE CHUVA À TARDE
UV12
Fonte: CPTEC/INPE

Pinda tem o melhor carnaval do Vale

Alex Santos/Portal R3

Para os foliões, que participaram, em massa, dos eventos carnavalescos realizados em Pindamonhangaba, e para o comércio e turismo, que movimentou a economia local, durante a festividade. Desde o 'pré-carnaval' em Moreira César, passando pelo "Festival de Marchinhas", o público participou de shows, matinês, matinoites, blocos locais e convidados – arrastando uma grande multidão – cerca de 80 mil, segundo os organizadores –, pelas ruas da cidade: até mesmo debaixo de chuva.

PÁGs. 4 e 5

PÁG. 3

"Prefeitura Sem Papel"

Imprensa, contadores e engenheiros participam do lançamento da nova plataforma digital

A Prefeitura de Pindamonhangaba apresentou para diversos profissionais sua nova plataforma digital 1Doc – que a partir deste ano, foi disponibilizada para protocolo de solicitações, processos e memorandos.

A ação inédita "trará economia e ganho de tempo. Os profissionais não precisam vir à Prefeitura, podem protocolar e acompanhar de casa e a agilidade da resposta é outro ganho enorme", destacou o prefeito Isael Domingues, reforçando o empenho da administração em implementar o avanço tecnológico.

Chamado, inicialmente, de "Prefeitura sem Papel", programa trará agilidade e dinamismo nos processos, além de economia

Divulgação

Editorial

Folia e solidariedade

A edição desta sexta (28) está recheada de boas notícias. Além de um resumo com alguns dos melhores momentos do "Carnaval Solidário" de Pindamonhangaba – que foi definido pelos foliões como o maior da região –, abordamos a solidariedade que se fez presente em mais uma edição da festa.

Durante a folia, a prefeitura local incentivou a solidariedade entre seus moradores e carnavalescos visitantes, arrecadando material e objetos que serão doados às vítimas do temporal e das chuvas intensas que tomaram conta de Ilhabela e de São Sebastião na última semana. Além de já atender as vítimas de vulnerabilidade social do município.

De acordo com os organizadores, a festa foi linda e com recorde de público.

Outra boa notícia desta edição é que a população da zona leste do município deve ganhar, em breve, um novo Centro Comunitário. Desta vez, será o bairro das Campinas. Há um processo licitatório aberto para a contratação de empresa especializada para execução e fornecimento de mão de obra material.

A obra atenderá a um pedido antigo dos moradores daquela região, que solicitam um espaço público para atividades socioeducativas.

Vale ressaltar que esta região receberá ainda uma das três unidades do Ceap (Centro de Educação Avançada de Pindamonhangaba) – que funcionará como Escola de Tempo Integral. Além disso, o "Programa Meu Bairro é Legal" ofertará aos moradores segurança jurídica para obter a escritura de seus imóveis.

Divulgação

Carro Fumacê atua para ajudar matar o mosquito da dengue

A Prefeitura de Pindamonhangaba informa à população que está utilizando o carro fumacê em alguns bairros do município onde foi registrado alto índice de densidade larvária. A ação é um apoio para na prevenção da transmissão da dengue.

Ouro Verde, Jardim Cristina, Vila São José e Alto Cardoso foram os primeiros bairros que receberam o fumacê. "O fumacê não é a solução principal pois não mata a larva, somente o mosquito. Ressaltamos que a maior ação nesta guerra é a consciência e a participação da população no enfrentamento para não proliferar o mosquito transmissor da dengue, zika vírus e outras doenças", afirmou Valéria Santos, secretaria de Saúde.

Algumas publicações em rede social acusavam a Prefeitura de não colocar mais o carro fumacê. A Secretaria de Saúde informou que o município não tem acesso à aquisição deste tipo de veneno utilizado nesta ação (malathion). "Somente o Ministério da Saúde pode adquirir esse inseticida e neste ano o mesmo voltou a fornecer, por isso que retomamos a ação com muito critério e cuidado, apenas nos bairros detectados em estado de alerta. O município não recebe veneno suficiente para atuar em todos os bairros, por isso prioriza onde tem mais larvas", explicou Valéria.

Pindamonhangaba tem hoje 158 casos confirmados de dengue e 106 casos suspeitos e a prioridade é evitar uma epidemia e conclamar a população para exterminar os criadouros do mosquito Aedes aegypti.

Segundo Rafael Lamana, diretor do Departamento de Proteção aos Riscos e Agravos a Saúde, a participação da população é fundamental para o enfrentamento da epidemia. As ações são de cunho simples eliminando qualquer objeto inservível, exposto a céu aberto, que possa acumular água e ser um potencial criadouro do Aedes aegypti em seu imóvel (bebedouros para animais, depósito de água não ligada à rede de abastecimento, potes, lixo no quintal, sucatas, pratos e vasos de plantas e ralos externos).

EXPEDIENTE

Tribuna do Norte

Fundação Dr. João Romeiro

Criada pela Lei Nº 1.672 de 6 de M aio de 1980 - Órgão mantenedor do Jornal Tribuna do Norte - CNPJ: 50455237/0001-35 - Prédio Domingos José Ramos Mello (Gaúcho)

PRESIDENTE DA FUNDAÇÃO E JORNALISTA RESPONSÁVEL:
Jucélia Batista Ferreira
MTB Nº 57.570/SP
RESPONSABILIDADE:
Os textos assinados são de inteira responsabilidade do autor.
REDAÇÃO E BALCÃO DE ANÚNCIOS:
Praça Barão do Rio Branco, 25, Centro. Tel. (12) 3644-2077
CEP 12.400-280
Pindamonhangaba/São Paulo

REPRESENTANTE COMERCIAL:
Edson França Reis
comercial@jornaltribunadonorte.net

IMPRESSÃO:
S. Billota e Billota Ltda - ME - (12) 3301-5005 - Lorena/SP.

www.jornaltribunadonorte.net
contato@jornaltribunadonorte.net

Sindicato Rural oferece cursos gratuitos a produtores de Pinda e região

O Sindicato Rural de Pindamonhangaba em parceria como SENAR - Serviço Nacional de Aprendizagem Rural, oferece cursos gratuitos para produtores de Pindamonhangaba e região. Para 2020 estão programados cursos em diversas áreas como: turismo rural, apicultura, equideocultura, olericultura orgânica, operação de tratores agrícolas, entre outros.

Em 2019 o Sindicato realizou 23 cursos pontuais, 19 programas, 3 eventos e 10 cursos extras. Números expressivos que mostram a importância da qualificação para a zona rural. Segundo Gisleyne Alvarenga, coordenadora do SENAR, em 2019 houve uma grande participação de jovens e mulheres nos cursos. "Percebemos uma participação mais efetiva de jovens e mulheres nos cursos e programas desse ano", comemora. Além de jovens e mulheres os cursos tiveram ainda uma grande participação de produtores rurais de outras cidades.

Os cursos gratuitos qualificam o homem do campo e oferecem oportunidade de emprego e renda, dando assim melhores condições aos produtores rurais. "Toda nossa diretoria do Sindicato Rural vem trabalhando forte para valorizar o produtor rural", afirmou o presidente do Sindicato, João Bosco Andrade Pereira.

PROGRAMAÇÃO DOS CURSOS - MARÇO E ABRIL

As datas e locais podem ser alterados pelos instrutores.
A coordenação pede que os inscritos liguem um dia antes de cada curso para fazer a confirmação. Mais informações podem ser obtidas pelo telefone (12) 98308-0015.

MARÇO

Dias 04, 05 e 06 – Equideocultura – Aplicação de medicamentos e vacinas - **Local:** Fazenda Cabral

Dias 09 e 10 – Processamento artesanal da Banana - **Local:** Centro de Formação Profissional Rural

Dia 19 (manhã e tarde) – PPSC – Higiene - **Local**: Escola Pedro Silva

Dias 24 e 25 – Olericultura Orgânica - **Local:** Sítio Primavera

Dias 30 e 31 – Turismo Rural (Mod. I) - **Local**: Centro de Formação Profissional Rural

ABRIL/MAIO

Dias 01 e 02 – Turismo Rural (Mod .I) - **Local:** Centro de Formação Profissional Rural

De 8 a 11 – Apicultura (Mod III) - **Local:** Sítio Linense

De 13 a 17 – Programa de Atividades Equestres no Meio Rural – Atividade Primeiros Passos - **Local:** Centro de Formação Profissional Rural

Dias 23 e 24 – Olericultura Orgânica (Mod. I) - **Local:** Sítio Perseverança (Ribeirão Grande)

Dias 27, 28 e 29 – Manutenção de Tratores Agrícolas - **Local:** Centro de Formação Profissional Rural

Dias 30/04 e 1º/05 – Operação de Tratores Agrícolas - **Local:** Centro de Formação Profissional Rural

Brigada de Incêndio da Subprefeitura recebe reciclagem

Divulgação

A Subprefeitura de Moreira César realizou na sexta (21) o Curso para Brigadistas junto aos seus servidores. O curso foi ministrado no Corpo de Bombeiros de Pindamonhangaba pelo Sargento Christiano, Cabo Chagas e Subtenente Wornecci com os temas "Primeiros Socorros" e "Combate à incêndio".

O Subprefeito Nilson Luis cumprimentou os novos brigadistas e desejou bom trabalho no desempenho de suas funções. "Quando assumimos a subprefeitura em 2017, a brigada estava extinta. Em abril daquele ano reativamos a mesma e anualmente fazemos essa reciclagem com os seus integrantes", afirmou Nilson.

Construindo Cidadania

Roberto Ravagnani

É palestrante, jornalista, radialista e consultor. Voluntário como palhaço hospitalar há 17 anos, fundador da ONG Canto Cidadão, consultor associado para o voluntariado da GIA Consultores para América Latina e sócio da empresa de consultoria Comunidea.

Seja um voluntário cidadão

Reprodução/Internet

O voluntariado tem muitas facetas e agora neste momento de crise internacional com relação ao Novo Corona Vírus, vale lembrar um modelo de voluntario muito importante para a sociedade, o voluntario ING – Individuo não governamental, aquele que desenvolve ações de forma isoladas, mas que juntos criam uma massa de resultado gigantesca.

O trabalho à que me refiro é o da "etiqueta respiratória", um termo novo que descobri hoje, ouvindo uma doutora especialista em endemias. Infelizmente não temos esta etiqueta, que trata das seguintes regras:

* Se tem sintomas de gripe, independente de ser ou não está nova gripe cuide de sua saúde sem afetar os outros de sua comunidade;
* Não vá trabalhar para não fazer com que a gripe se espelhe;
* Se for com sua criança, não a leve à escola pelo mesmo motivo;
* Não vá passear no shopping;
* Não utilize transporte coletivo;
* Se não tiver como evitar qualquer uma destas situações, não tenha vergonha de usar máscara e luvas;
* Ao espirrar utilize um lenço de papel e o descarte imediatamente em local apropriado;
* Não compartilhe copos ou talheres;
* Utilize toalhas descartáveis no banheiro;
* Lave as mãos por pelo menos 2 minutos após limpar o nariz ou utilizar o banheiro;
* Não receba visitas em sua casa por pelo menos 1 semana;
* Não abra portas ou objetos comas mãos sem um papel ou luvas;

Esta é parte da "Etiqueta respiratória", que evita a proliferação ou o avanço de qualquer vírus, inclusive o Novo Corona Vírus, este é o papel do voluntário cidadão, efetivamente preocupado com o bem estar do próximo.

Percebem que o trabalho voluntario pode ser muito mais fácil do que parece? Vamos ajudar o mundo com nossa ação voluntaria de cuidado de si e do próximo em uma crise mundial que você pode ser o protagonista.

Vamos juntos?

cidade

Concurso Público terá mais 10 mil candidatos neste domingo

Divulgação

A reaplicação das provas do concurso público de Pindamonhangaba continua neste domingo, dia 1 de março, com cerca de 10 mil candidatos em mais nove escolas da cidade.

As pessoas que vão participar do concurso público devem ficar atentas aos horários e locais de prova. Os editais estão disponíveis no site da Prefeitura www.pindamonhangaba.sp.gov.br (acessando o banner na parte de cima da página) e no IUDS www.iuds.org.br. É importante que os candidatos acessem os sites e acompanhem a publicação de editais e de editais de retificação, para que não haja dúvidas em relação a locais e horários de provas, bem como fechamento dos portões, datas para divulgação de gabarito e outras informações. A orientação é que os concorrentes entrem com antecedência nos sites e verifiquem sua escola e sala de aula, para evitar tumulto na hora da prova.

Desta vez as provas serão, na parte da manhã, para agente de organização escolar, telefonista, fiscal de obras, auxiliar em saúde bucal, fiscal sanitário, desenhista, mecânico de equipamentos especiais. E, à tarde: motorista especializado, auxiliar de enfermagem, fiscal de posturas, supervisor de área de controle de vetores para vigilância epidemiológica, topógrafo, protético, técnico em nutrição, auxiliar de classe e recepcionista.

O horário de abertura dos portões para as provas da manhã é às 7 horas e o fechamento às 8 horas. Na parte da tarde, a abertura é às 13 horas e o fechamento dos portões é às 14 horas, independentemente do horário de início das provas.

Mais uma vez, o transcorrer das provas será acompanhado pela comissão de avaliação formada pela Prefeitura, e contará com o apoio de voluntários, dos agentes de trânsito e da Guarda Municipal, com postos de informações nas duas entradas da cidade: Avenida Nossa Senhora do Bom Sucesso e Avenida Adhemar César Ribeiro, em Moreira César. A Prefeitura solicitou, ainda, junto à empresa Viva Pinda, ônibus extras em todos os dias das provas.

De acordo com o secretário de Administração da Prefeitura, Fabrício Pereira, somente as pessoas que se inscreveram para o concurso realizado em agosto de 2019 podem refazer as provas. Inclusive as pessoas que se inscreveram, mas não realizaram as provas em agosto, também podem participar do concurso.

Demais provas

Dia 8 de março haverá prova somente na parte da manhã: psicólogo, nutricionista, enfermeiro, professor de Educação Física, arquiteto, médico do Programa Saúde da Família, terapeuta ocupacional, oficial de administração e técnico em enfermagem.

Caps Infantil é inaugurado e confirma avanço da saúde mental

Confirmando o avanço inédito nos serviços da política de saúde mental, Pindamonhangaba recebeu oficialmente na última semana uma nova sede do Caps (Centro de Atenção Psicossocial) Infantil, que iniciou os trabalhos nos primeiros dias deste ano.

A unidade inaugurada compõe a rede de atenção à saúde mental do município e é voltada ao atendimento de crianças e adolescentes portadores de transtornos mentais severos e persistentes. Seu objetivo é oferecer atendimento à população, realizar o acompanhamento clínico e a reinserção social dos usuários pelo acesso ao trabalho, lazer, exercício dos direitos civis e fortalecimento dos laços familiares e comunitários.

Participaram do evento o prefeito Isael Domingues; Secretária de Saúde, Valéria Santos; vereadores Osvaldo Negrão, Gislene Cardoso e Carlos Moura "Magrão".

O prefeito Isael Domingues enalteceu o trabalho da equipe do Caps Infantil, coordenado por Caroline Rosolem e lembrou que o município estava sofrendo multa judicial por ter assinado um termo de compromisso com o Ministério Público desde 2012 sem a efetiva realização.

"Na atual gestão fizemos um acordo com o MP para que esse trabalho seja implantado em duas fases. Estamos iniciando a primeira etapa e após o concurso público teremos o segundo momento para assim dar um atendimento de mais qualidade, integrando o Caps I com o Caps Adulto, Caps Álcool e Droga e o nosso ambulatório de Saúde Mental", afirmou Mariana Freire, secretaria adjunta de Saúde.

Durante a solenidade os representantes do Legislativo cumprimentaram a prioridade que a gestão vem dando à política de saúde mental. Autor de emenda que destinou recursos ao Caps Infantil o professor Osvaldo Negrão afirmou que a população foi prejudicada por muitos anos pela ausência desse equipamento.

O Caps Infantil em Pindamonhangaba está na Av. Albuquerque Lins,245, centro, próximo à Receita Federal.

Divulgação

Divulgação

Imprensa, contadores e engenheiros participam do lançamento da nova plataforma digital

A Prefeitura de Pindamonhangaba apresentou para a imprensa, contadores, engenheiros e arquitetos sua nova plataforma digital 1Doc, que a partir deste ano foi disponibilizada para protocolo de solicitações, processos e memorandos.

O evento contou com a presença do prefeito Isael Domingues que detalhou o avanço da administração em implementar o avanço tecnológico. "É uma ação inédita que trará economia e ganho de tempo. Os profissionais não precisam vir à Prefeitura, podem protocolar e acompanhar de casa e a agilidade da resposta é outro ganho enorme".

O sistema, provisoriamente chamado de "Prefeitura sem Papel", está sendo instalado desde janeiro de 2020 na administração municipal, para economia e agilidade na comunicação interna e externa entre a administração municipal e os munícipes, acabando com o uso de papéis para impressões de solicitações, processos, memorandos e outros documentos.

Divulgação

Divulgação

"Foi uma apresentação bastante interativa e vamos continuar realizando essas ações que aperfeiçoam o sistema e esclarecem dúvidas. Nosso objetivo é realizar palestras para apresentação da plataforma em outras instituições, como ACIP, OAB e também em empresas da cidade", afirmou Danilo Veloso, Secretário Adjunto de Administração.

O objetivo da Prefeitura é garantir agilidade e dinamismo no trâmite de processos. Danilo Veloso mostrou exemplos reais de processos que anteriormente levava-se até um mês para ser finalizado e hoje em menos de 24 horas é solucionado. "A desburocratização para empresas e profissionais liberais é imensa. Contadores, engenheiros, empresários e demais profissionais podem fazer todos os serviços de sua casa ou escritório. Estamos garantindo agilidade e eficiência no atendimento e resolução das questões".

O prefeito Isael Domingues afirmou que a nova plataforma funciona 24 horas por dia e possibilita o mesmo e seus assessores despacharem de sua casa, após o horário de expediente, além de criar uma situação favorável a investimentos em Pindamonhangaba, pois proporciona segurança jurídica e ainda mais transparência.

A implantação do 1DOC vai gerar aos cofres públicos uma economia de R$ 10 milhões nos primeiros 12 meses, somente considerando os gastos com impressão de papel e combustível para a entrega de documentos físicos.

Os profissionais liberais que participaram do lançamento aprovaram o novo sistema e tiveram a oportunidade de esclarecer dúvidas. "Foi muito válido o encontro e estamos apostando que vai agilizar nosso trâmite de projetos", afirmou Luciano Alves Araújo, presidente da Associação dos Profissionais de Engenharia, Arquitetura e Agronomia de Pindamonhangaba.

"Carnaval Solidário 2020"

"Carnaval Solidário" de Pinda firma-se como o maior da região

'O melhor carnaval da região!'

Foi assim que os foliões definiram os eventos carnavalescos realizados em Pindamonhangaba, entre os dias 21 e 25 de fevereiro.

Na verdade, desde o 'pré-carnaval' em Moreira César, passando pelo "Festival de Marchinhas", o público vem participando em peso das festividades, que incluíram shows, matinês, matinoites, blocos locais e convidados – arrastando uma grande multidão (cerca de 80 mil, segundo a organização) pelas ruas da cidade: até mesmo debaixo de chuva.

Confira alguns dos melhores momentos:

Os Crides

Socó da Madrugada

Alex Santos/Portal R3

Comissão de frente "Bloco das Dondocas" Anny Kelly, Allan Rogi, Ricardo Flores e Eli Estevam

Dondocas

Robô

Alex Santos/Portal R3

Ferroviária

Parque da Cidade

"Carnaval Solidário 2020"

Algumas das atrações deste carnaval foram: 'Carnavilla 2020' com Grupo Nota Samba; Sambatuque; Grupo Clave de Sol; Banda Vale Som; Cia. Colhendo Sorrisos e DJ Yago, além dos blocos locais e regionais como: Bloco Trava Língua; Bloco Chique Chitas e Bloco Jeca Tatu, Cotia Não.

A multidão dançava pelas ruas de Pinda e depois se juntava no Parque da Cidade, para os shows que ficaram lotados.

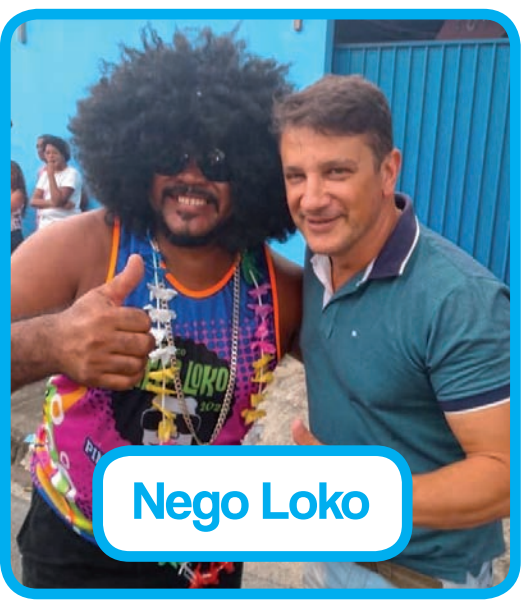
Nego Loko

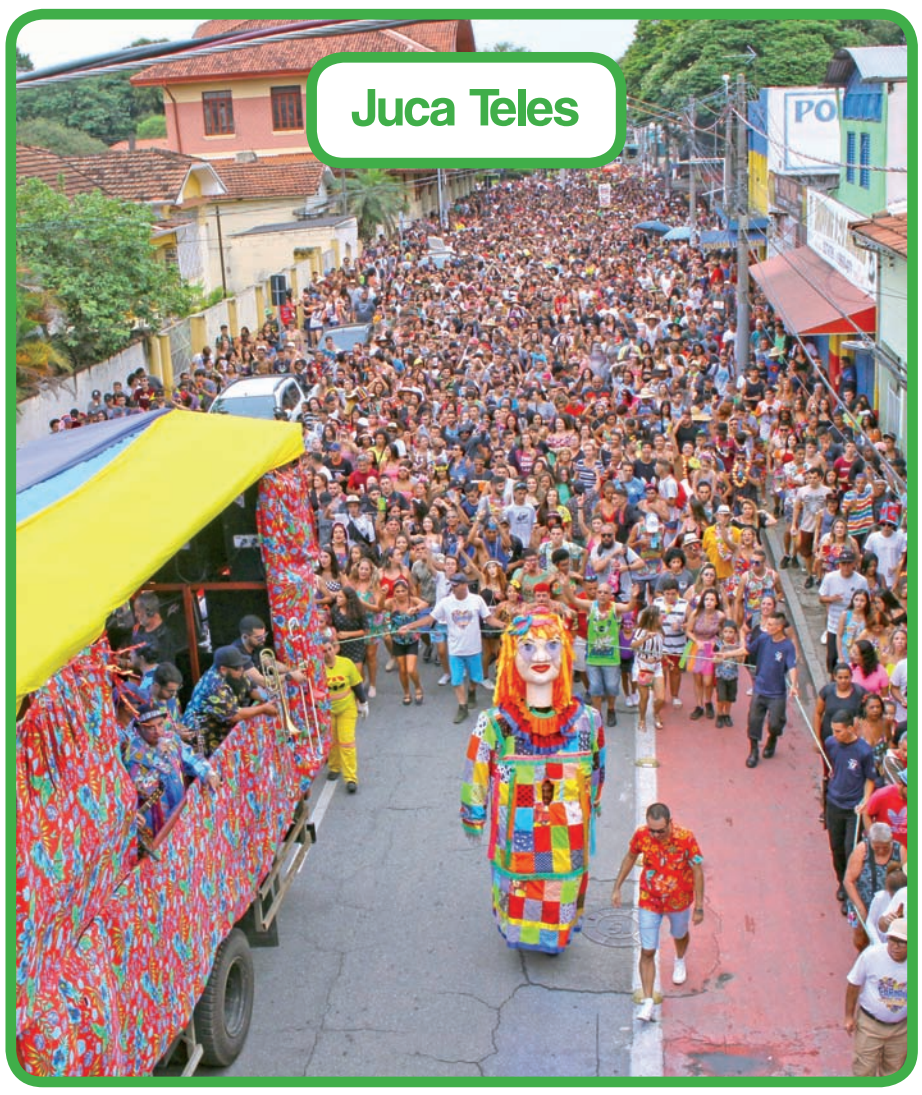
Juca Teles

Imprensa

Alex Santos/Portal R3

Barbosa

Praça do Quartel

Pé na Cova

Rebanhão

poder legislativo

Campanha da Fraternidade 2020 será lançada oficialmente na quarta-feira, dia 04 de março, na Câmara de Pindamonhangaba

Sessão Solene deverá reunir Padres, Leigos e membros da Comunidade Católica do município

A Câmara de Vereadores de Pindamonhangaba realiza na próxima quarta-feira, dia 04 de março, a partir das 19h30, a Sessão Solene de Abertura Oficial da Campanha da Fraternidade 2020. O tema deste ano é "Fraternidade e Vida: Dom e Compromisso" e o lema proposto pela CNBB é "Viu, sentiu compaixão e cuidou dele" (Lc 10,33-34).

A solenidade será promovida por força do requerimento n° 3.389/2019, de autoria do vereador Roderley Miotto Rodrigues (PSDB) e ocorrerá na sede do Poder Legislativo, na rua Alcides Ramos Nogueira, 860, Mombaça. O objetivo maior da Campanha da Fraternidade é despertar a solidariedade dos seus fiéis e da sociedade em relação a um problema concreto que envolve a sociedade brasileira, buscando caminhos de solução. Todo ano, a Conferência Nacional dos Bispos do Brasil (CNBB) escolhe um tema, que define a realidade concreta a ser transformada, e um lema, que explicita em que direção se busca a transformação. Por meio do tema e do lema da Campanha da Fraternidade de 2020, a Comunidade Católica é "convidada a refletir sobre o significado mais profundo da vida em suas diversas dimensões: pessoal, comunitária, social e ecológica".

Sessão Ordinária da Câmara de Pindamonhangaba será realizada hoje

Ordem do Dia terá 2 Projetos de Lei para serem analisados e votados pelos vereadores

Em virtude do feriado de carnaval, a Câmara realiza hoje, sexta-feira, dia 28 de fevereiro, a partir das 14 horas, no Plenário "Dr. Francisco Romano de Oliveira", a 5ª Sessão Ordinária do ano. A Ordem do Dia tem 2 Projetos de Lei para análise, discussão e votação dos parlamentares de Pindamonhangaba.

O primeiro é Projeto de Lei n° 22/2020, de autoria do Poder Executivo, que "Altera a Lei n° 4.633, de 19 de junho de 2007, que cria a Comissão Municipal de Defesa Civil – COMDEC, no Município de Pindamonhangaba". O outro item relacionado para apreciação dos vereadores é o Projeto de Lei n° 09/2020, do vereador Rafael Goffi Moreira (PSDB), que "Denomina o Posto de Saúde do bairro Castolira de MARIA BERNADETE ULTRAMARI ROSA".

A sede do Poder Legislativo está localizada na rua Alcides Ramos Nogueira, 860 – Mombaça e a sessão ordinária tem a transmissão "ao vivo" pelo canal 4 da Operadora NET e, também, pela internet no portal www.pindamonhangaba.sp.leg.br.

Foto: Divisão de Comunicação/CVP

Câmara de Vereadores de Pindamonhangaba
Estado de São Paulo

ORDEM DO DIA

6ª Sessão Ordinária do ano de 2020, a realizar-se no Palácio Legislativo "Dr. Geraldo José Rodrigues Alckmin", no próximo dia 02 de março de 2020, segunda-feira, às 18 horas.

MATÉRIAS DE DISCUSSÃO E VOTAÇÃO

I. **Projeto de Lei n° 03/2020**, do Poder Executivo, que "Altera a Lei n° 4.955, de 1° de setembro de 2009, que estabelece o Conselho de Defesa do Meio Ambiente do Município de Pindamonhangaba".

II. **Projeto de Lei n° 11/2020**, do Vereador Ronaldo Pinto de Andrade – Ronaldo Pipas e do Vereador Rafael Goffi Moreira, que "Denomina a Rua ao lado da Rodoviária de Pindamonhangaba/SP, de RUBENS DE MORAES".

Pindamonhangaba, 27 de fevereiro de 2020.

Vereador Felipe César - FC
Presidente

Pronunciamentos Pessoais: conforme inscrição dos Senhores Vereadores no livro próprio.

Tribuna Livre: **Sr. João Assis Luiz**
Assunto: **Melhorias no Loteamento Triângulo**

Notas explicativas:
Projeto de Lei n° 03/2020 *- O presente Projeto de Lei tem por escopo fazer a adequação da composição do Conselho de Defesa do Meio Ambiente do Município de Pindamonhangaba as alterações nas Secretarias Municipais advindas da nova estrutura administrativa.*
Projeto de Lei n° 11/2020 *– Este projeto tem como meta a denominação de uma via pública de Pindamonhangaba.*

A CÂMARA DE VEREDORES DE PINDAMONHANGABA INFORMA QUE O ACESSO AO WI-FI NO HORÁRIO DOS EVENTOS OFICIAIS (SESSÕES ORDINÁRIAS, SOLENES, AUDIÊNCIAS PÚBLICAS, ETC) ESTÁ DISPONÍVEL AOS INTERESSADOS.

INFORME-SE PELO TELEFONE (12) 3644-2284 OU E-MAIL: INFORMATICA@CAMARAPINDA.SP.GOV.BR.

A Transparência dos Atos do Legislativo de Pindamonhangaba na tela da sua TV!

TV Câmara Pindamonhangaba
Informação com Responsabilidade

Acompanhe as transmissões das sessões ordinárias às segundas-feiras, a partir das 18 horas.

Operadora NET - canal 4

Pela internet acesse:
www.pindamonhangaba.sp.leg.br/institucional/tv-camara

EXPEDIENTE

O conteúdo editorial desta página é de inteira responsabilidade da Divisão de Comunicação da Câmara de Vereadores de Pindamonhangaba.

17ª Legislatura - 2017/2020

Mesa Diretora 2019/2020:

Vereador Felipe César - FC
Presidente
Vereador Carlos Moura - Magrão
1º Vice-Presidente
Vereador Osvaldo Macedo Negrão - Professor Osvaldo
2º Vice-Presidente
Vereador Janio Ardito Lerario
1º Secretário
Vereadora Gislene Cardoso - Gi
2ª Secretária

Vereadores:
Antonio Alves da Silva - Toninho da Farmácia, Jorge Pereira Alves - Jorge da Farmácia, Rafael Goffi Moreira, Renato Nogueira Guimarães - Renato Cebola, Roderley Miotto Rodrigues e Ronaldo Pinto de Andrade - Ronaldo Pipas.

Divisão de Comunicação:
Assistentes de Imprensa Parlamentar:
Luiz Carlos Pinto - MTb 32.783
(12) 3644-2279 - comunicacao@camarapinda.sp.gov.br
Robson Luís Monteiro - MTb 18.021
(12) 3644-2275 - imprensa@camarapinda.sp.gov.br

Câmara de Vereadores de Pindamonhangaba
Plenário "Dr. Francisco Romano de Oliveira"
Rua Alcides Ramos Nogueira, 860 - Mombaça
CEP 12400-900 - Pindamonhangaba/SP - (12) 3644-2250
www.pindamonhangaba.sp.leg.br

cotidiano

Prefeitura abre licitação para construção do Centro Comunitário do bairro das Campinas

A Prefeitura de Pindamonhangaba abriu neste mês o processo licitatório para construção de um Centro Comunitário no bairro das Campinas, região leste do município.

A Tomada de Preço Nº 01/2020 prevê a contratação de empresa especializada para execução com fornecimento de mão de obra material. O prazo final para as empresas interessadas em participar da obra proceder a entrega de suas propostas será dia 13 de março.

O prefeito Isael Domingues está confiante de que a obra terá início ainda este ano. "O bairro das Campinas é o único bairro grande da nossa cidade que não tem um espaço comunitário para suas atividades. Após ouvir as demandas da Associação dos Moradores, bem como de outras lideranças deste bairro, agora chegou a hora da Prefeitura atender essa reivindicação", comentou o prefeito.

O Bairro das Campinas está recebendo atualmente uma das três unidades do Ceap - Centro de Educação Avançada de Pindamonhangaba, que funcionará como Escola de Tempo Integral e também o Programa "Meu Bairro é Legal", que beneficiará em breve os moradores com segurança jurídica para obter a escritura de seus imóveis.

Divulgação

Recente encontro da Prefeitura com moradores do Bairro das Campinas, que em breve terão um centro comunitário

Pinda incentiva solidariedade em prol das vítimas de Ilhabela e São Sebastião

A Prefeitura de Pindamonhangaba está incentiva a solidariedade entre seus moradores e arrecadou nos eventos do "Carnaval Solidário 2020" material e objetos que serão doados às vítimas do temporal e chuvas intensas que tomaram conta de Ilhabela e São Sebastião na sexta-feira (21).

Segundo a Defesa Civil do Litoral Norte, o volume de chuvas em alguns pontos das cidades do litoral chegou a 200 milímetros nas últimas 24 horas ocasionando queda de barreiras, interdição de estradas, isolamentos de diversos bairros e interrupção no abastecimento de água.

"Montamos três postos de arrecadação que a população poderá levar quando for se divertir neste nosso Carnaval Solidário. Um no Parque da Cidade, outro no Largo do Quartel e um na sede do Fundo Social de Solidariedade", afirmou Claudia Domingues, presidente do Fundo Social.

Os materiais que estão sendo arrecadados são roupas de cama e banho, roupas para crianças, material de limpeza, alimentos não perecíveis, água, colchão e fraldas geriátricas e para crianças.

Prefeitura realizou melhorias no bairro do Rodeio

Em Pindamonhangaba, as chuvas da última semana derrubaram barreiras na Estrada do Bairro do Rodeio (acima das Oliveiras). Mas, segundo a Secretaria de Obras, os serviços já foram realizados nesta região.

A Defesa Civil pede para a população ficar atenta em caso de chuvas fortes.

Divulgação

Divulgação

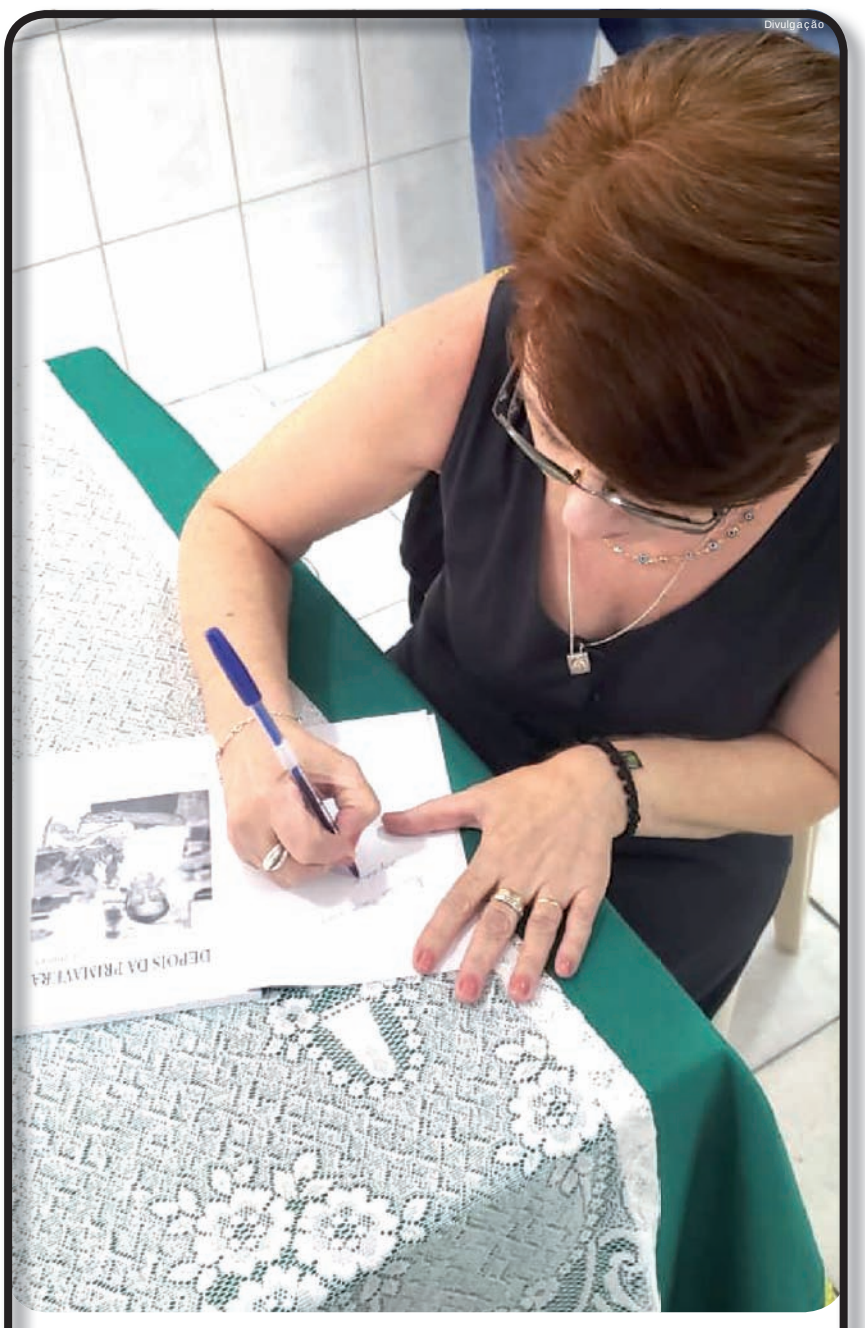

Uma história para ser contada

Colaborou com o texto: Gabriel Nogueira

Lu Andrade escreveu seu primeiro livro solo físico, com um estilo muito diferente do que ela estava acostumada. Nesse livro ela abordou narrativas, que envolvem lembranças de uma neta em momentos com sua avó.

No livro há pequenas histórias: histórias reais contadas por uma avó e por sua neta. Nele contém nomes, fotos e locais citados de todas as pessoas que fizeram parte da história.

O lançamento foi em São Paulo, em dezembro de 2019, e todos que são citados no livro participaram do evento e agora ela resolveu vir para Pindamonhangaba mostrar essa obra escrita com tanto carinho, para eternizar a história de sua mãe.

Para Lu, as expectativas sobre o evento são boas. Como contadora de histórias ela tinha muita vontade de um projeto solo, e está realizando.

A apresentação do livro: Depois da Primavera, com contação de história acontecerá dia 7 de março, às 14 horas, com a escritora, Lu Andrade, no Museu Histórico Pedagógico D. Pedro I e D. Leopoldina.

No evento ela contará a narrativa de uma boneca de pano feita pela avó. Para isso, Lu de Andrade criou sua própria boneca de pano, para compor a personagem.

"O livro tem sensações e sentimentos, leva o perfume, embalado em papel renda, com tule, laço de fita e pérola, componentes que compõe o livro e a história, dando significado para cada personagem, envolvendo o leitor na história", disse a autora.

Por ser seu primeiro livro solo, ela enfrentou muitos obstáculos, mas tem certeza que fez um trabalho muito gratificante. Como mães são sempre eternas, no livro ela eternizou como fosse sua avó.

geral

Pinda reduz número de acidentes e mortes no trânsito em janeiro

O Governo do Estado de São Paulo divulgou na quarta (19) os dados sobre acidentes de trânsito nos 645 municípios paulistas durante o mês de janeiro e atestou que Pindamonhangaba teve queda no número de acidentes de trânsito e registro de óbito vítima de acidente.

Durante o mês de janeiro, Pindamonhangaba teve 33 acidentes de trânsito (em vias municipais e estaduais) contra 56 registrados em dezembro do ano passado. O número de mortes no trânsito também teve queda. Em dezembro foram duas mortes enquanto em janeiro deste ano aconteceu apenas uma ocorrência (em via estadual).

Em janeiro, a única vítima fatal de acidente de trânsito foi um senhor de 71 anos que morreu numa colisão com seu automóvel na Rod. Manoel César Ribeiro (em frente fábrica da antiga Metalco) no sábado (11/01).

Segundo a diretora de Trânsito Luciana Viana, a Prefeitura monitora os pontos mais críticos e realiza intervenções no trânsito visando trazer mais segurança para os motoristas, ciclistas e pedestres. "Estamos com uma empresa realizando ações como instalação de semáforos, combatendo a invasão de caminhões e agindo também na conscientização como o educador de velocidade, que visa disciplinar o motorista a desenvolver velocidade compatível com o tráfego das vias municipais".

Outra ação positiva apontada é a realização do recapeamento asfáltico e o incremento da operação tapa-buraco. "Essas obras estão melhorando o piso asfáltico, eliminando buracos que muitas vezes ocasionam acidentes", afirmou o prefeito Isael Domingues.

Divulgação

Cruzamento do bairro Campo Alegre receberá em breve conjunto de semáforos visando diminuir registro de acidentes

Prefeitura libera trânsito no entorno da Igreja São José

Divulgação

A Prefeitura de Pindamonhangaba, após muitos anos, está liberando o trânsito nas vias públicas ao entorno da Igreja São José: rua Monticelo e Praça Barão do Rio Branco.

O Departamento de Trânsito está tomando todas as providências para eliminar as obstruções e devolver as sinalizações de trânsito e as vagas de estacionamento na via pública, o que irá melhorar a mobilidade nessa região central.

Patrimônio Histórico

A interdição havia sido realizada no passado visando preservar a Igreja de São José da Vila Real de Pindamonhangaba, importante patrimônio histórico e religioso do município. Em ação proposta pelo Ministério Público do município desde 2017, vem sendo discutido pela Prefeitura e a Mitra Diocesana de Taubaté a questão da constitucionalidade do tombamento do imóvel e da responsabilidade pela restauração do imóvel, com apresentação de acordo entre as partes para as devidas ações.

No último dia 5 de fevereiro, Fábio Augusto Rocha, Juiz da 1ª Vara da Comarca de Pindamonhangaba, confirmou a constitucionalidade do tombamento do imóvel e julgou procedente a obrigação das partes em primar pela conservação, preservação e restauro do imóvel.

A Prefeitura e a Diocese de Taubaté estão elaborando um projeto inicial e estão verificando a possibilidade de realizar uma audiência pública para apresentar as ações que serão tomadas para a sociedade.

Cpic oferece meditação, massagem para bebês e mais atividades

Colaborou com o texto: Gabriel Nogueira

No Cpic (Centro de Práticas Integrativas e Complementares) existem atividades e aulas que ajudam o corpo e a mente. A coordenadora do Cpic, Ticianna Gama Santana, informou que algumas atividades já começaram, com datas e horários marcados, para todos os públicos de todas as idades.

A meditação no Parque da Cidade acontece toda quarta-feira, das 8 às 9 horas; o shantala (massagem para bebês), acontece na Saúde da Mulher; e há ainda a oficina de automassagem, neste mês no Caps AD. Para mais informações, entrar em contato com o Cpic (12) 3642-2420, ou no prédio que fica na Rua Dr. José Luiz Cembranelli, 1.005, Parque das Nações.

Divulgação

ERRATA

Na edição 9416 (21 de fevereiro de 2020) na página 5, nas legendas da primeira matéria, onde LÊ-SE: "e economia de 2 milhões de reais por mês ", LEIA: "e economia de 2 milhões de reais por ano". E, onde LÊ-SE: "o distrito de Moreira César ganhou mais uma base do Samu"; LEIA: "o distrito de Moreira César ganhou uma base do Samu".

PREFEITURA MUNICIPAL DE PINDAMONHANGABA
PUBLICIDADE DOS PROCESSOS DE LICITAÇÃO

***** ABERTURA DE ENVELOPE DE PRÓXIMO COLOCADO *****

PREGÃO Nº 286/2019 (PMP 34724/2019)
A autoridade superior, considerando o parecer da Secretaria Municipal de Educação e Secretaria Municipal de Negócios Jurídicos, desclassificou, em 19/02/2020, a empresa PM Car Mercantil Eireli, determinando o prosseguimento do certame, que cuida de "aquisição de dois veículos sedã, zero km, para transporte de passageiros", para abertura do envelope de documentação da empresa V3 Comércio de Equipamentos e Ferramentas Eireli, classificada em segundo lugar. A sessão para abertura do envelope fica marcada para o dia 09/03/2020, às 08h30, no mesmo local do evento anterior.

***** HOMOLOGAÇÃO *****

PREGÃO REGISTRO DE PREÇO Nº 226/2019 (PMP 27985/2019)
A autoridade superior, considerando a análise técnica das amostras pela Secretaria Municipal de Educação, desclassifica as empresas Noemia dos Santos de Assis ME e Momilli Comercial Ltda EPP, no item 09; Noemia dos Santos de Assis ME e Canaã Distribuidora e Comércio Eireli EPP no item 14; Noemia dos Santos de Assis ME no item 16; Noemia dos Santos de Assis ME e Momilli Comercial Ltda EPP no item 21; e homologou, em 13/02/2020, e adjudicou a licitação supra, que cuida de "aquisição de utensílios de cozinha", em favor das empresas, os itens (item-vl unit em R$): ACF Fernanine Comércio & Serviços Ltda: 04-25,00; 06-16,63; 07-20,72; 13-16,70; 17-85,44; AT & WP Comercial Ltda EPp: 11-10,00; Canaã Distribuidora e Comércio Eireli EPP: 20-3,44; 22-11,56; 23-22,90; Levin Comercial Ltda ME: 05-4,00; 18-18,00; 24-4,00; Momilli Comercial Ltda EPP: 15-10,76; 19-76,45; Noemia dos Santos de Assis ME: 01-11,26; 02-19,21; 03-17,00; 10-5,17; Rivaldo Valério Neto EPP: 08-74,00; 12-17,50. Itens fracassados: 09, 14, 16, 21.

PREGÃO REGISTRO DE PREÇO Nº 002/2020 (PMP 1558/2020)
A autoridade superior, com base na análise técnica da documentação apresentada, realizada pela Secretaria de Saúde, homologou, em 17/02/2020, e adjudicou a licitação supra, que cuida de "aquisição de móveis e eletrodomésticos", em favor das empresas, os itens (item-vl unit em R$): Dekore Comércio e Serviços S J Campos Ltda: 02-720,00; Delta Eletromóveis Eireli: 05-1287,00; Isabelle de Castro Lemos EPP: 04-2280,00; MV dos SJ de Almeida: 03-830,00; PS Company Comércio de Eletrônicos Ltda: 01-1540,00.

***** LICITAÇÃO FRACASSADA *****

PREGÃO Nº 148/2019 (PMP 20839/2019)
A autoridade superior, face à manifestação do pregoeiro, parecer da Secretaria Municipal de Educação, do Departamento de Planejamento Orçamentário, e dos pareceres da Secretaria Municipal de Negócios Jurídicos, considerou, em 18/02/2020, fracassada a licitação supra, que cuida de "contratação de empresa especializada para prestação de serviços de limpeza e conservação predial, com fornecimento de mão de obra, saneantes domissanitários, das unidades escolares da Prefeitura Municipal de Pindamonhangaba, pelo período de 12 meses".

***** CONTRATO *****

PREGÃO Nº 243/2019 (PMP 29345/2019)
Foi firmado o contrato 189/2019, de 17/12/2019, para "aquisição de órteses e cadeira de rodas", no valor de R$ 1.600,00, vigente por 12 meses, assinando pela contratante e como gestora do contrato a Sra Valéria dos Santos, e pela contratada, empresa Abraão César do Nascimento ME, o Sr Abraão César do Nascimento.
Foi firmado o contrato 190/2019, de 17/12/2019, para "aquisição de órteses e cadeira de rodas", no valor de R$ 1.787,86, vigente por 12 meses, assinando pela contratante e como gestora do contrato a Sra Valéria dos Santos, e pela contratada, empresa Carvalho & Filho Comercial Ltda ME, a Sra Roberta Arthur de Souza Carvalho.
Foi firmado o contrato 191/2019, de 17/12/2019, para "aquisição de órteses e cadeira de rodas", no valor de R$ 19.375,05, vigente por 12 meses, assinando pela contratante e como gestor do contrato a Sra Valéria dos Santos, e pela contratada, empresa Guilherme Kobbaz Darrigo ME, o Sr Guilherme Kobbaz Darrigo.

***** AUTORIZAÇÃO DE FORNECIMENTO *****

PREGÃO Nº 292/2019 (PMP 35378/2019)
Na licitação supra, que cuida de "aquisição de uniformes", foi emitida a autorização de fornecimento 128/2020, de valor de R$ 13.231,84, em favor de Unifardas Comércio de Uniformes e EPIs Eireli ME.

PREGÃO Nº 308/2019 (PMP 36746/2019)
Na licitação supra, que cuida de "aquisição de instrumentais para as salas de saúde bucal do município", foram emitidas as autorizações de fornecimento:
192/2020, de 20/02/2020, no valor de R$ 25.486,45, em favor de Bio Lógica Distribuidora Eireli EPP;
193/2020, de 20/02/2020, no valor de R$ 25.562,60, em favor de EC dos Santos Comercial ME.

PREGÃO Nº 310/2019 (PMP 36748/2019)
Na licitação supra, que cuida de "aquisição de instrumentais para as salas de saúde bucal do município", foram emitidas as autorizações de fornecimento:
195/2020, de 20/02/2020, no valor de R$ 53.946,10, em favor de Bio Lógica Distribuidora Eireli EPP;
194/2020, de 20/02/2020, no valor de R$ 54.898,85, em favor de EC dos Santos Comercial ME.

PREFEITURA MUNICIPAL DE PINDAMONHANGABA
EDITAL DE NOTIFICAÇÃO

A Prefeitura Municipal de Pindamonhangaba, notifica a conveniada "Centro de Monitoramento Ambiental da Serra do Itapety" – CEMASI (inscrita no CNPJ/MF sob n° 58.483.884/0001-62), em decorrência da não prestação contas de repasse da segunda parcela do convênio nº 202/2009, referente à atividades de preservação ambiental dos recursos naturais do Município de Pindamonhangaba e na Area de Proteção Ambiental - APA Federal da Serra da Mantiqueira, bem como projetos e atividade de interesse histórico e cultural do Município, restando débito remanescente no valor de R$ 18.085,23 (dezoito mil, oitenta e cinco reais e vinte e três centavos), na forma da Cláusula 6.6 do citado convênio, ou proceda sua devolução no prazo de 30 (trinta) dias, sob pena de inscrição do débito na dívida ativa.

PROJETO GERIZIM
Endereço de correspondência: Rua: Genésio da conceição, 42 – Jardim Azeredo
Pindamonhangaba – SP / Cep: 12441-550
cnpj: 24.726.330/0001-27

PROJETO GERIZIM

EDITAL DE CONVOCAÇÃO PARA ASSEMBLÉIA EXTRAORDINÁRIA

PREZADOS SENHORES ASSOCIADOS (AS)

A Presidente do Projeto Gerizim, no uso de suas atribuições, convoca todos os Associados para Assembleia Geral Extraordinária à realizar-se no próximo dia 02 de março do ano em curso às 19hs e 30 min, no Centro Comunitário do bairro Jardim Azeredo – MC, especificamente para tratar da seguinte ordem do dia;

1 – Eleição da nova diretoria.

Pindamonhangaba, 03 de Fevereiro de 2020

Maria Luísa Lima de Almeida
Presidente do Projeto Gerizim

Conselho de Defesa do Meio Ambiente

1 Só podemos criticar qualquer que seja o Segmento, Leis, Projetos, se estamos envolvidos e inseridos nos processos de elaboração dos mesmos.

CONVOCAÇÃO - 1ª REUNIÃO ORDINÁRIA 2020

Ficam os senhores conselheiros titulares e suplentes do Conselho Municipal de Defesa do Meio Ambiente - CONDEMA, convocados a comparecer, na data e local abaixo, para a realização da "1ª Reunião Ordinária de 2020", cuja pauta vem a seguir:

01 – Aprovação da Ata anterior e assinatura; 02 – Informes; 03 – Gestão 2020 e 2022; 04 – Situação da alteração da LEI nº 4.955, de 1º de setembro de 2009. Que estabelece o Conselho de Defesa de Meio Ambiente do Munícipio de Pindamonhangaba. Considerando a reestruturação Administrativa do Município neste ano de 2019; 05 – Analise de projeto de arborização de novos condomínios no município em atendimento a Lei 5.462 de 2012; 06 – Avaliação de impacto das chuvas no município de Pindamonhangaba.
Data: 28/02/2020 (sexta-feira)
Horário:
Primeira chamada: 14:00 Segunda chamada: 14:15
Local: Rua Martin Cabral s/no. - Sabesp - Entrada pela portaria
Frederico L. A. Gama - Presidente

PREFEITURA MUNICIPAL DE PINDAMONHANGABA
EDITAL DE NOTIFICAÇÃO

A Prefeitura Municipal de Pindamonhangaba, notifica a conveniada "Centro de Monitoramento Ambiental da Serra do Itapety" - CEMASI, inscrita no CNPJ/MF sob n° 58.483.884/0001-62, a efetuar a prestação de contas de parcela repassada no convênio 200/2009, referente ao objeto Arquivo Histórico "Dr. Waldomiro Benedito de Abreu", restando débito remanescente do valor de R$ 14.042,41 (quatorze mil e quarenta e dois reais e quarenta e um centavos), na forma da Cláusula 11ª do citado convênio, ou proceda sua devolução no prazo de 30 (trinta) dias, sob pena de inscrição do débito na dívida ativa.

PREFEITURA MUNICIPAL DE PINDAMONHANGABA
EDITAL DE NOTIFICAÇÃO

CONTROLE 033/20 – LIMPEZA DE TERRENO
A Prefeitura Municipal de Pindamonhangaba notifica Sr (a) ELZA DA SILVA MORAIS, responsável pelo imóvel situado a Rua MOGI DAS CRUZES, s/nº Bairro CIDADE NOVA Quadra B-04 , Lote 04, inscrito nesse município sob a sigla: SE13.16.05.015.000, para que efetue a limpeza do referido imóvel e a retirada dos materiais/entulhos do mesmo, no prazo de 07 dias a contar da data desta publicação. Em atendimento e conformidade com o artigo 32º da Lei 1.411 de 10/10/1974 c/c artigo 1º da Lei 2490 de 06/11/1990, alterada pela Lei 5379 de 26/04/2012 artigo 1º item I. Realizar atualização do cadastro do imóvel é de responsabilidade do contribuinte proprietário, conforme divulgado na Tribuna do Norte de 29/outubro/2015.
André Marcos Pereira
Chefe de Divisão de Posturas Municipais

PREFEITURA MUNICIPAL DE PINDAMONHANGABA
PUBLICIDADE DOS PROCESSOS DE LICITAÇÃO
***** AVISO DE LICITAÇÃO *****
Encontram-se abertos no Depto. de Licitações e Contratos, sito na Av. N. Sra. do Bom Sucesso, n° 1400, Bairro Alto do Cardoso:
PREGÃO Nº 005/2020 (PMP 604/2020)
Para "contratação de empresa especializada para prestação de serviços de treinamento e capacitação e qualificação de oficinas de artesanatos e palestras de empreendedorismo e para a geração de renda", com entrega dos envelopes até dia 11/03/2020 às 14h e início da sessão às 14h30.
Os editais estarão disponíveis no site www.pindamonhangaba.sp.gov.br. Maiores informações no endereço acima das 8h às 17h ou através do tel.: (12) 3644-5600.

Município de Pindamonhangaba
Estado de São Paulo

A Prefeitura comunica que encontram-se disponíveis no Portal da Transparência as Atas de Registro de Preços referente ao **PPRP nº 170/2019** de "**AQUISIÇÃO DE MICROCOMPUTADOR, NOTEBBOK, TABLET**", com validade de 12 meses, assinadas em 12/11/2019.
Os arquivos digitalizados encontram – se disponíveis no site www.pindamonhangaba.sp.gov.br, link licitações anexo ao edital do procedimento licitatório.

ATA nº 419/2019	Empresa:	M. M SA COMERCIAL LTDA EPP
ATA nº 420/2019	Empresa:	POSITIVO TECNOLOGIA S/A

E com validade de 12 meses, assinadas em 08/01/2020

ATA nº 009/2020	Empresa:	LETTECH INDUSTRIA E COMÉRCIO DE EQUIPAMENTOS DE INFORMÁTICA ME

***
A Prefeitura comunica que encontram-se disponíveis no Portal da Transparência as Atas de Registro de Preços referente ao **PPRP nº 254/2019** de "**AQUISIÇÃO DE MATERIAIS PARA PAVIMENTAÇÃO (ASFALTO ENSACADO)**", com validade de 12 meses, assinadas em 12/12/2019.
Os arquivos digitalizados encontram – se disponíveis no site www.pindamonhangaba.sp.gov.br, link licitações anexo ao edital do procedimento licitatório.

ATA nº 474/2019	Empresa:	BARUSP TECNOLOGIA EM CONCRETO ASFALTICO EIRELI

***
A Prefeitura comunica que encontram-se disponíveis no Portal da Transparência as Atas de Registro de Preços referente ao **PPRP nº 283/2019** de "**CONTRATAÇÃO DE EMPRESA ESPECIALIZADA EM PRESTAÇÃO DE SERVIÇOS DE LOCAÇÃO, TRANSPORTE, INSTALAÇÃO, RETIRADA E SUCÇÃO DE DEJETOS DE BANHEIROS QUÍMICOS**", com validade de 12 meses, assinadas em 16/12/2019.
Os arquivos digitalizados encontram – se disponíveis no site www.pindamonhangaba.sp.gov.br, link licitações anexo ao edital do procedimento licitatório.

ATA nº 482/2019	Empresa:	F L SANI EXPRESS LOCAÇÕES E EVENTOS LTDA EPP
ATA nº 483/2019	Empresa:	STP - SISTEMAS DE TRANSPORTES PRATICOS LTDA - ME

***
A Prefeitura comunica que encontram-se disponíveis no Portal da Transparência as Atas de Registro de Preços referente ao **PPRP nº 239/2019** de "**AQUISIÇÃO DE COLCHÃO DE SOLTEIRO**", com validade de 12 meses, assinadas em 12/12/2019.
Os arquivos digitalizados encontram – se disponíveis no site www.pindamonhangaba.sp.gov.br, link licitações anexo ao edital do procedimento licitatório.

ATA nº 476/2019	Empresa:	COMERCIAL MONARCA MAGAZINE ERELI EPP

***
A Prefeitura comunica que encontram-se disponíveis no Portal da Transparência as Atas de Registro de Preços referente ao **PPRP nº 228/2019** de "**AQUISIÇÃO DE MATERIAIS DE EXPEDIENTE**", com validade de 12 meses, assinadas em 18/11/2019.
Os arquivos digitalizados encontram – se disponíveis no site www.pindamonhangaba.sp.gov.br, link licitações anexo ao edital do procedimento licitatório.

ATA nº 436/2019	Empresa:	ORLA DISTRIBUIDORA DE PRODUTOS EIRELI

***
A Prefeitura comunica que encontram-se disponíveis no Portal da Transparência as Atas de Registro de Preços referente ao **PPRP nº 214/2019** de "**AQUISIÇÃO DE AZULEJO, PLACAS CERÂMICAS ESMALTADAS, LADRILHO HIDRÁULICO, CIMENTO BRANCO, CIMENTO COLA, PEDRA MIRACEMA E REJUNTE**", com validade de 12 meses, assinadas em 12/12/2019.
Os arquivos digitalizados encontram – se disponíveis no site www.pindamonhangaba.sp.gov.br, link licitações anexo ao edital do procedimento licitatório.

ATA nº 477/2019	Empresa:	FLEX COMÉRCIO E REPRESENTAÇÕES LTDA
ATA nº 478/2019	Empresa:	HSX COMÉRCIO E SERVIÇOS EIRELI
ATA nº 479/2019	Empresa:	RAUL RABELLO NETO EPP
ATA nº 480/2019	Empresa:	SALUTI & CIA LTDA ME

***
A Prefeitura comunica que encontram-se disponíveis no Portal da Transparência as Atas de Registro de Preços referente ao **PPRP nº 209/2019** de "**CONTRATAÇÃO DE SERVIÇOS DE ARBITRAGEM DE FUTSAL, PARA ATENDER CAMPEONATOS ORGANIZADOS OU APOIADOS PELA SEMELP**", com validade de 12 meses, assinadas em 21/11/2019.
Os arquivos digitalizados encontram – se disponíveis no site www.pindamonhangaba.sp.gov.br, link licitações anexo ao edital do procedimento licitatório.

ATA nº 438/2019	Empresa:	LIGA PINDAMONHANGABENSE DE FUTEBOL DE SALÃO
ATA nº 439/2019	Empresa:	VIANA & ANTONIO LTDA ME

AUDIÊNCIA PÚBLICA

A Secretaria de Saúde da Prefeitura Municipal de Pindamonhangaba estará no próximo dia 03 de março de 2020 às15:00 horas, na Câmara de Vereadores, para Audiência Pública referente à Prestação de Contas do 3º Quadrimestre de 2019
Todos estão convidados.

PREFEITURA MUNICIPAL DE PINDAMONHANGABA
Secretaria Municipal de Segurança Pública
DEPARTAMENTO DE TRÂNSITO E MOBILIDADE

EDITAL DE NOTIFICAÇÃO DA AUTUAÇÃO POR INFRAÇÃO DE TRÂNSITO N° 39/2020, o Departamento de Trânsito e Mobilidade, em conformidade com as competências estabelecidas na Lei 9.503/97 - Código de Trânsito Brasileiro - CTB, e demais regulamentações do Conselho Nacional de Trânsito - CONTRAN, especialmente as Resoluções 299/2008 e 619/2016, tendo em vista que os autos de infração foram considerados regulares e consistentes, tendo sido cumprido o estabelecido no inciso II, parágrafo único, artigo 281 do CTB, NOTIFICA DA AUTUAÇÃO os proprietários e/ou infratores dos veículos abaixo relacionados, podendo ser interposta a DEFESA DA AUTUAÇÃO e realizada a INDICAÇÃO DO CONDUTOR até 13/03/2020, pessoalmente ou por remessa postal junto a Prefeitura Municipal de Pindamonhangaba, Av. Nossa Senhora do Bom Sucesso n. 1400, Alto do Cardoso, Pindamonhangaba / SP - CEP: 12420-010 devendo, para a DEFESA DE AUTUAÇÃO, apresentar requerimento devidamente preenchido de forma legível e assinado, acompanhado, no mínimo, dos seguintes documentos: a) cópia do auto de infração ou desta notificação; b) cópia da CNH ou outro documento de identificação oficial que comprove a assinatura do requerente ou procurador, se pessoa jurídica documento que comprove a representação; c) procuração quando for o caso; d) cópia do CRLV; e) original ou cópia de outros documentos que possam fazer prova ou colaborar para o esclarecimento dos fatos alegados. A defesa deverá ter somente um auto de infração como objeto. IDENTIFICAÇÃO DO CONDUTOR INFRATOR: 1) Caso o proprietário do veículo não seja o infrator, nos termos do art. 257 do CTB, poderá identificá-lo. Para tanto deverá preencher formulário próprio (disponível em www.pindamonhangaba.sp.gov.br > Serviços online> Multa de trânsito) acompanhado dos seguintes documentos: CONDUTOR INFRATOR: a) Cópia reprográfica legível do documento de habilitação quando habilitado e/ou documento de identificação oficial. b) Para condutor estrangeiro, além dos documentos previstos no item anterior, anexar comprovante da data de entrada no Brasil. PROPRIETÁRIO DO VEÍCULO: c) Cópia reprográfica legível do documento de identificação oficial com fotografia e assinatura; d) Se o proprietário ou o condutor infrator possuir um representante legal, este deverá juntar o documento que comprove a representação (contrato social, procuração etc) e documento oficial de identificação com assinatura e foto; e) Se o proprietário for pessoa jurídica e não tenha sido possível a coleta da assinatura do condutor infrator, além dos documentos previstos nos itens anteriores, deverá ser anexado ao formulário cópia de documento em que conste cláusula de responsabilidade por infrações cometidas pelo condutor e comprovante da posse do veículo no momento do cometimento da infração; 2) Tratando-se de veículo de propriedade de pessoa jurídica ou leasing, será obrigatória a identificação do condutor infrator, sob pena de, não o fazendo, incorrer nas consequências definidas nos §§ 7 e 8 do art. 257 do Código de Trânsito Brasileiro CTB. 3) A indicação do condutor infrator somente será acatada e produzirá efeitos legais se: o formulário estiver corretamente preenchido, sem rasuras, com as assinaturas originais do condutor e proprietário do veículo; não estiver faltando os documentos solicitados; o requerente tiver legitimidade; e não estiver fora do prazo. O requerente é responsável penal, cível e administrativamente pela veracidade das informações e dos documentos fornecidos.
FORMULÁRIOS E ENDEREÇOS: Os formulários poderão ser retirados pelo sítio www.pindamonhangaba.sp.gov.br > Serviços online > Multa de trânsito, e poderão ser entregues, no prazo acima estabelecido, via remessa postal para o endereço da Prefeitura Municipal de Pindamonhangaba. O padrão de sequência de identificação dos dados das infrações abaixo relacionados são: placa do veículo, número do Auto de Infração de Trânsito (A.I.T), data da infração e código da infração com desdobramento.
Pindamonhangaba, 28 de fevereiro de 2020.

José Vidal de Souza França Filho - Secretário Adjunto de Segurança Pública

Placa	Ait	Cod. Infr	Data Infr
ABL5J46	Z440036355	55412	04/02/2020
ADN5922	B440256440	51851	28/01/2020
ADN5922	E000007359	51851	13/02/2020
AJC6865	B440256186	52070	28/01/2020
AKD1016	E000004371	56222	07/02/2020
AKZ4128	B440254736	57463	30/01/2020
ALV6152	B440252625	76332	27/01/2020
ANW6413	B440256146	51851	11/02/2020
AOC2477	B440256136	76332	03/02/2020
ASK3511	Z440036381	55412	05/02/2020
ATM3390	E000007602	51851	08/02/2020
AUH5468	E000004159	51851	14/02/2020
AVI9499	E000004084	51851	09/02/2020
AXN3350	B440256804	51851	11/02/2020
AZD5960	Z440036394	55412	06/02/2020
BCC3116	B440256836	73662	12/02/2020
BGC3592	E000006715	51851	05/02/2020
BGC9095	Z440036334	55412	01/02/2020
BGU3935	Z440036298	55412	30/01/2020
BHG2927	B440246015	55500	02/02/2020
BHJ5825	E000005516	76331	06/02/2020
BHS1017	Z440036310	55412	31/01/2020
BHS3998	Z440036359	55412	04/02/2020
BND8855	B440256840	51851	12/02/2020
BOR6858	Z440036261	55412	28/01/2020
BPE8751	E000004406	51851	10/02/2020
BQO8735	E000005218	51851	14/02/2020
BRC8490	E000005217	60412	14/02/2020
BRJ9560	B440256476	51851	27/01/2020
BSQ2498	E000007398	51851	16/02/2020
BTQ2292	Z440036335	55412	01/02/2020
BUA0108	B440256761	51851	31/01/2020
BUC4848	Z440036243	55412	27/01/2020
BUO4315	E000004110	54521	10/02/2020
BUZ9329	E000004454	51851	13/02/2020
BVA2227	Z440036429	55412	07/02/2020
BVQ4460	E000004368	51851	07/02/2020
BVU7049	Z440036272	55412	28/01/2020
BWF6271	E000007307	51930	08/02/2020
BWQ3905	B440254738	57463	31/01/2020
BWR1670	B440256495	76252	24/01/2020
BWW8739	B440256488	76251	23/01/2020
BXM9140	B440256541	76331	24/01/2020
BYS8840	B440252636	58192	07/02/2020
BYY9018	E000004160	52070	14/02/2020
BZG6718	E000006705	51851	04/02/2020
CAG8303	E000004051	51851	06/02/2020
CAU3024	B440246007	54600	02/02/2020
CBG2158	E000005547	51851	16/02/2020
CBO9340	E000004461	51851	14/02/2020
CBV0390	E000004118	51851	11/02/2020
CBV0727	E000007364	51851	13/02/2020
CBV6612	E000007352	65300	13/02/2020
CBV9485	E000005818	51851	12/02/2020
CCH7442	Z440036417	55412	07/02/2020
CCM1989	E000004377	57200	07/02/2020
CCS7584	Z440036268	55412	28/01/2020
CDG8098	E000005822	51851	14/02/2020
CDK5105	Z440036259	55412	28/01/2020
CDK6569	E000004407	51851	10/02/2020
CDN6538	B440256676	51851	05/02/2020
CEL0236	E000004435	51851	11/02/2020
CFH5153	E000004047	76251	04/02/2020
CFT2803	B440256826	51851	07/02/2020
CFX6687	E000005523	51851	10/02/2020
CFX7347	Z440036399	55412	06/02/2020
CHJ7093	Z440036330	55412	01/02/2020
CIN5226	E000004534	51851	11/02/2020
CIP4645	E000005518	51851	06/02/2020
CIY4980	Z440036280	55412	29/01/2020
CJJ0455	B440256647	51851	05/02/2020
CJQ1623	E000004038	51851	04/02/2020
CJQ3835	B440229612	60501	30/01/2020
CJY6E16	E000004086	51851	09/02/2020
CLF5019	E000004466	51851	14/02/2020
CLJ6854	B440256661	55680	25/01/2020
CLK9545	B440256415	51851	24/01/2020
CLS4223	E000004662	51851	14/02/2020
CLW3304	B440256591	76331	31/01/2020
CMJ6105	E000005549	51851	16/02/2020
CMO3304	B440256704	51851	31/01/2020
CNT9485	E000004040	51851	04/02/2020
CNY4365	B440256832	51930	09/02/2020
CNV5294	E000004506	51851	16/02/2020
CNV5556	Z440036305	55412	30/01/2020
CNV6814	E000004499	76331	16/02/2020
CNV7286	E000004496	51851	16/02/2020
CNV7488	B440256431	51851	23/01/2020
CNV7514	B440256881	51851	06/02/2020
CNV8745	Z440036345	55412	03/02/2020
CNV9780	E000007357	51851	13/02/2020
COK1307	E000004441	53800	12/02/2020
CPA6799	E000005522	54521	10/02/2020
CPG3360	B440256707	73662	31/01/2020
CPJ1711	Z440036389	55412	06/02/2020
CQL1469	E000004075	56222	09/02/2020
CQL3794	E000004097	51851	09/02/2020
CQL7719	B440256532	51851	23/01/2020
CQL8374	B440256724	68661	07/02/2020
CRD3856	Z440036332	55412	01/02/2020
CSI2336	B440254221	55500	24/01/2020
CSI2336	E000004069	68661	08/02/2020
CTK1291	E000004361	51851	06/02/2020
CTK6513	B440256548	54523	26/01/2020
CVB6475	B440256139	51851	06/02/2020
CWA4830	B440252631	60501	29/01/2020
CWO1016	E000004487	51851	16/02/2020
CWU9989	E000004472	51851	14/02/2020
CXA7263	E000005811	57461	07/02/2020
CXO1205	Z440036318	55412	31/01/2020
CXO1205	E000004154	51930	13/02/2020
CXP7129	E000004462	51851	14/02/2020
CYE3112	B440256555	76331	27/01/2020
CYG1370	E000004080	51851	09/02/2020
CYG3150	E000004438	51851	11/02/2020
CYG4617	E000007383	51851	15/02/2020
CYG6257	B440256177	57380	23/01/2020
CYG8414	Z440036283	55412	29/01/2020
CYG9893	Z440036379	55412	05/02/2020
CYL2110	E000004604	65640	14/02/2020
CYO8376	B440256479	76331	28/01/2020
CYV1292	Z440036311	55412	31/01/2020
CYY9847	E000004092	51851	09/02/2020
CZE5394	Z440036409	55412	07/02/2020
CZF1297	B440256558	51851	04/02/2020
CZO0125	B440256596	54600	01/02/2020
DAH4023	B440254291	57463	30/01/2020
DBA0929	B440256565	51851	05/02/2020
DBT7304	B440246009	55500	02/02/2020
DBY4331	E000004101	51851	09/02/2020
DCP9723	B440256036	61220	27/01/2020
DCY5030	B440256615	51851	06/02/2020
DCZ1197	E000004091	51851	09/02/2020
DDE6421	E000004060	51851	07/02/2020
DDH0828	E000004039	51851	04/02/2020
DDH2053	B440256534	60501	23/01/2020
DDH4600	E000004627	51851	06/02/2020
DDP7085	Z440036362	55412	05/02/2020
DDV8465	E000005511	54521	05/02/2020
DDY9675	E000004657	51851	14/02/2020
DEF8460	B440256142	51930	11/02/2020
DEG7715	E000004492	52070	16/02/2020
DEV1046	E000004401	51851	09/02/2020
DEV4987	B440256568	54521	10/02/2020
DFI2415	E000004648	51851	14/02/2020
DFI2712	E000005812	76331	09/02/2020
DFQ3140	Z440036373	55412	05/02/2020
DFQ3460	E000007340	61220	11/02/2020
DFQ3747	Z440036329	55412	01/02/2020
DFQ4974	B440256124	51851	29/01/2020
DGA5508	E000005507	54521	05/02/2020
DGG8352	Z440036423	55412	07/02/2020
DGU0274	Z440036236	55412	27/01/2020
DGU1009	E000007378	51851	14/02/2020
DGU1487	E000004484	51851	14/02/2020
DGU2411	E000004175	51851	16/02/2020
DGU3086	E000004626	51851	06/02/2020
DGU3418	Z440036421	55412	07/02/2020
DGU4039	B440256723	68580	07/02/2020
DGU4039	E000004137	51852	12/02/2020
DGU4740	E000004078	54522	09/02/2020
DGV5964	E000007310	51851	09/02/2020
DHO2845	B440256805	51851	11/02/2020
DIA5788	B440256525	51930	22/01/2020
DIC5127	E000007336	61220	10/02/2020
DIE4263	E000005545	51851	16/02/2020
DIM6421	B440256648	51851	05/02/2020
DIV4804	E000007388	51851	15/02/2020
DIX2333	B440256627	55413	08/02/2020
DIX2801	E000004616	51851	03/02/2020
DIX8924	E000006709	55411	05/02/2020
DJD0687	Z440036254	55412	28/01/2020
DJD4836	B440256493	76252	24/01/2020
DJY1663	E000004042	55680	04/02/2020
DKC7262	B440256135	51851	31/01/2020
DKF7637	E000007609	51851	09/02/2020
DKI8168	E000004449	51851	13/02/2020
DKS0212	E000004429	51851	10/02/2020
DKS0979	Z440036410	55412	07/02/2020
DLW1972	E000007382	55411	14/02/2020
DMG8803	E000005825	61220	14/02/2020
DMR9660	Z440036349	55412	04/02/2020
DNQ0261	Z440036264	55412	28/01/2020
DNS0883	E000004647	51851	14/02/2020
DOX9246	E000005521	52070	07/02/2020
DPF7517	E000004446	76331	13/02/2020
DPF7519	E000004399	51851	09/02/2020
DPZ7650	B440256539	54521	23/01/2020
DQC5451	B440256193	51851	06/02/2020
DQC5611	B440256803	51852	11/02/2020
DQC6560	Z440036437	55412	08/02/2020
DQF4970	E000005515	76331	06/02/2020
DQF7872	B440237272	51851	07/02/2020
DQI0163	E000004621	76331	04/02/2020
DQT0131	E000004167	51851	14/02/2020
DQT0337	E000007368	61220	13/02/2020
DQW1905	E000004376	60501	07/02/2020
DRD9770	E000007397	51851	16/02/2020
DRF4509	E000004128	58196	11/02/2020
DRR3860	E000004413	60502	10/02/2020
DSA4304	E000004105	55414	10/02/2020
DSG8813	B440256809	68661	13/02/2020
DSJ6311	B440256552	51851	26/01/2020
DSJ9731	B440246005	68661	29/01/2020
DSL6469	Z440036296	55412	30/01/2020
DSQ1031	Z440036307	55412	30/01/2020
DSQ2714	Z440036384	55412	06/02/2020
DSQ3388	B440256125	51930	31/01/2020
DSZ0370	B440256642	60681	03/02/2020
DTB3336	E000004633	54870	07/02/2020
DTH8067	E000004127	60501	11/02/2020
DTI6874	E000007346	60502	12/02/2020
DTP5535	E000005539	54521	16/02/2020
DUA5907	B440256556	76331	24/01/2020
DUO0425	Z440036400	55412	06/02/2020
DUR0377	B440256439	51851	28/01/2020
DUS9622	E000004066	51930	07/02/2020
DVD2868	B440256490	51852	24/01/2020
DVS5938	B440254760	57463	12/02/2020
DWA2418	B440253769	55500	31/01/2020
DWA5678	E000007386	51851	15/02/2020
DWD8642	E000007301	51851	07/02/2020
DWE3994

sociais

Fotos: arquivo pessoal

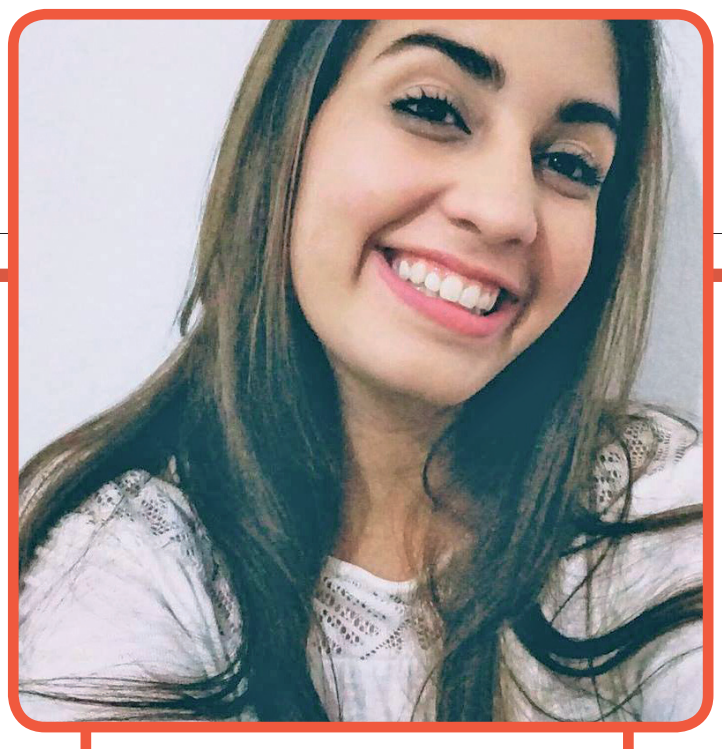

Ainda dá tempo...

De comemorar o aniversário de Amanda Alves. A universitária, e funcionária da Santa Casa, soprou velinhas no último dia 19 e comemorou ao lado da família e de amigos. Todos desejam muita luz, saúde e bênçãos.

Flashes do carnaval

Muito bem-vindo!

No último dia 24, Pedro Henrique chegou para alegrar ainda mais a vida dos seus pais Julia Graziella e Paulo Henrique. Todos os familiares e amigos, em especial, os avós Fabrício e Sandra desejam muita luz e bênçãos para o mais novo membro da família.

Nego Loko

Os Cride

Saúde e paz

Para o flamenguista Júlio César Bianchi, o 'Júlio Fantasma', aniversariante do último dia 26. Ele comemorou ao lado da esposa Larissa Monteiro, dos filhos Kadu, Isabela e Luiz Augusto, de amigos e de familiares. Todos desejam bênçãos e sucesso!

Felicidade

Quem também completou mais um ano de vida no último dia 19 foi Tiago de Oliveira Ramos. Seus pais Nelson e Cida, seu irmão Rodrigo e sua noiva Karol, e amigos desejam que seu novo ciclo seja de bênçãos e muita luz.

Tudo de bom

Para Sandro Alvarenga Faria, da Guarda Civil Metropolitana de Pinda, que comemora mais um ano de vida nesta sexta-feira (28). Toda a sua família e seus amigos desejam um novo ciclo cheio de luz e de paz.

Muita saúde e alegria

'Para o nosso querido pai Roberto Alves' – na foto com sua neta Mariana –, pelos 82 anos de vida, que ele completa nesta sexta (28). Destes, 52 anos foram dedicados à antiga Escola de Comércio. Os votos são de todos os seus familiares, em especial, da sua filha Andréia, funcionária da Secretaria Municipal de Saúde.