

# Prefeitura reinicia atividades na ESF Castolira

A ESF (Estratégia de Saúde da Família) do Castolira reiniciou, nesta segunda-feira (29), suas atividades em um espaço totalmente revitalizado, readequado e ampliado, para melhor atender a população do bairro e região.

A entrega foi marcada pelo descerramento da placa com o nome da homenageada, Maria Bernardete Ultramar Rosa, contando com a presença de seus familiares, do prefeito Isael Domingues, vice-prefeito Ricardo Piorino, secretária de Saúde Valéria dos Santos e secretária de Obras e Planejamento Marcela Franco.

A secretária de Obras e Planejamento explicou um pouco sobre o desafio para melhorar os ambientes da unidade, seguindo a linha de proporcionar condições físicas para a humanização do atendimento, um padrão que vem sendo a marca das obras entregues nesses últimos anos.



O novo prédio recebeu o nome de Maria Bernardete Ultramar Rosa, em homenagem à funcionária que prestou serviço no "postinho"

PÁG. 5

## PREVISÃO DO TEMPO

PINDAMONHANGABA

14° 24°

PARCIALMENTE NUBLADO UV5

Fonte: CPTEC/INPE

## Empresa realiza reparo no recapeamento do Anel Viário

PÁG. 8



Johann Pereira disputa o prêmio entre 12 músicos de todo o país. Votação pela internet termina hoje (30)

## Músico de Pinda é finalista na etapa nacional do Concurso Jovens Solistas

O músico Johann Pereira, de Pindamonhangaba, é um dos finalistas da etapa nacional do Concurso Jovens Solistas da Orquestra Sinfônica do Rio Grande do Norte. Johann foi um dos

personagens da coluna "Inspire-se" da Tribuna, em 2019, e é bolsista numa das mais conceituadas universidades de Música do mundo, na Alemanha.

PÁG. 2

PÁG. 3

## Santana recebe recapeamento asfáltico em ruas mais críticas

Após muitos anos de espera, o bairro do Santana está sendo beneficiado com o programa de modernização do pavimento asfáltico. As obras tiveram início na semana passada e vem sendo realizada pela empresa Land Vale, responsável pela obra viabilizada pelos recursos

obtidos pela Prefeitura de Pindamonhangaba junto à Agência Desenvolve SP.

Essa frente de recapeamento asfáltico teve início em abril com a pavimentação dos trechos críticos do Anel Viário e agora segue para os bairros da cidade. "Realizamos na rua Dr. Monteiro de Godoy (bairro

ro Bosque) e em seguida partimos para o Santana, onde algumas vias públicas estavam com seu pavimento em estado precário, apresentando muitas ondulações, facilitando a ocorrência de acidentes", afirmou a secretária de Obras e Planejamento, Marcela Franco.



As obras prosseguem, com prioridade para as ruas em que o recapeamento é mais urgente

## Prefeitura lança novo decreto prorrogando quarentena

O novo decreto pode ser consultado na íntegra acessando o site oficial da Prefeitura: [www.pindamonhangaba.sp.gov.br](http://www.pindamonhangaba.sp.gov.br). Clicar no banner Coronavirus (alto da página) opção decretos

PÁG. 5



# Editorial

## Música para os ouvidos

Nesta edição, a Tribuna mostra que o jovem músico Johann Pereira, de Pindamonhangaba, é um dos finalistas da etapa nacional do Concurso Jovens Solistas da Orquestra Sinfônica do Rio Grande do Norte.

Johann foi um dos personagens da coluna "Inspire-se" da Tribuna, em 2019, e é bolsista numa das mais conceituadas universidades de Música do mundo, na Alemanha.

Fruto de uma educação musical desde a infância, Johann é um belo exemplo de como a arte pode mudar a vida das pessoas.

Aprendendo música com seu pai, em casa e na igreja, Johann fez parte de projetos culturais gratuitos em nossa cidade, voltados para crianças e jovens, como o Projeto Guri, e a Banda Jovem da Corporação Euterpe.

Quando se fala em educação musical, logo se imagina a formação de músicos profissionais, como é o caso de Johann. Mas o estudo da música deve ser encarado como uma ferramenta que vai muito além da formação de profissionais da área.

Estão comprovados a importância e os benefícios que a educação musical traz para o desenvolvimento intelectual e cognitivo das crianças, e só isso justificaria a universalização desse ensino, como forma de promover o bem-estar de toda a sociedade.

Além destes benefícios, dar oportunidade de aprendizado musical significa, na maior parte das vezes, estar formando ouvintes de música clássica, já que a maioria dos estudantes não atuará profissionalmente, mas sim levará a música como uma parte importante de sua vida.

Investir na formação dos futuros ouvintes de música clássica é de suma importância para garantir a sobrevivência desse repertório. E introduzir as crianças desde cedo nesse universo, como espectadores, é o primeiro passo para construir um público que valoriza a cultura musical erudita.

Pensem nisso, pais, educadores, a sociedade geral, enfim. E aproveitem para votar, hoje, no nosso jovem músico, que saiu daqui da Princesa do Norte para levar sua arte brasileira para outros cantos do mundo!

## Projeto Jataí realiza "Festa Junina na sua casa"

Como todos os anos, neste período, as festas 'juninas' e 'julinas' acontecem por toda cidade. O Projeto Jataí de Moreira César, que faz parte da Associação dos Salesianos Cooperadores de Pindamonhangaba, também realiza sua festa – sempre com a arrecadação revertida para melhorias na instituição e apoio a projetos socioculturais e educacionais.

Este ano, em virtude da pan-

demia de Coronavírus, todos precisaram se adaptar e o Jataí lançou a "Festa Junina em sua Casa", que são combos de bolinho caipira, além de doces típicos de abóbora e mamão.

Os pedidos podem ser feitos pelo WhatsApp – (12) 99134-0620 – da instituição ou com os educadores do Jataí.

Não perca tempo: faça sua encomenda e ajude o Projeto Jataí a ajudar outras vidas!

Um pouquinho da Festa Junina do Projeto Jataí na sua casa!

**03 de Julho**

**FAÇA SUA ENCOMENDA!!!**  
Retirada das **15h às 19h** no Projeto Jataí

Retirada no SISTEMA DRIVE THRU

Doces típicos caseiros de **Abóbora e Mamão**  
( ) Cada potinho de 100ml **RS 1,00**

TEREMOS TAMBÉM BOLINHOS CONGELADOS A **RS 3,50 (UNIDADE)**

**COMBOS DE BOLINHOS CAIPIRA FRITOS**  
( ) Bolinhos Fritos a unidade **RS 4,00**  
( ) **Combo 1: 5 bolinhos por RS 15,00**  
( ) **Combo 2: 10 bolinhos por RS 30,00**

Rua Olímpio Marcondes Azeredo, 281  
Bairro Azeredo - Moreira César  
(12) 99134-0620

### EXPEDIENTE

Tribuna do Norte

Fundação Dr. João Romeiro

Criada pela Lei Nº 1.672 de 6 de Maio de 1980 - Órgão mantenedor do Jornal Tribuna do Norte - CNPJ: 50455237/0001-35 - Prédio Domingos José Ramos Mello (Gaúcho)

#### PRESIDENTE DA FUNDAÇÃO E JORNALISTA RESPONSÁVEL:

Jucélia Batista Ferreira  
MTB Nº 57.570/SP

#### RESPONSABILIDADE:

Os textos assinados são de inteira responsabilidade do autor.

#### REDAÇÃO E BALCÃO

DE ANÚNCIOS:  
Praça Barão do Rio Branco, 25,  
Centro. Tel. (12) 3644-2077  
CEP 12.400-280  
Pindamonhangaba/São Paulo

#### REPRESENTANTE COMERCIAL:

Edson França Reis  
comercial@jornaltribunadonorte.net

#### IMPRESSÃO:

S. Billota e Billota Ltda - ME -  
(12) 3301-5005 - Lorena/SP.

www.jornaltribunadonorte.net  
contato@jornaltribunadonorte.net

## Músico de Pinda é finalista na etapa nacional do Concurso Jovens Solistas

Johann Pereira disputa o prêmio entre 12 músicos de todo o país. Votação pela internet termina hoje (30)

O músico Johann Pereira, de Pindamonhangaba, é um dos finalistas da etapa nacional do Concurso Jovens Solistas da Orquestra Sinfônica do Rio Grande do Norte.

A iniciativa contou com inscrições de jovens solistas de todo o Brasil e selecionou 12 finalistas que concorrem ao prêmio através de votação pela internet, até a terça-feira (30). A premiação é de R\$ 3 mil para o vencedor.

O concurso é destinado a instrumentistas que tenham entre 12 a 28 anos e cantores de 12 a 30 anos. Por causa da pandemia do novo coronavírus, todas as fases acontecem virtualmente.

Johann foi um dos personagens da coluna "Inspire-se" da Tribuna, em 2019. Desde o ano passado, ele estuda na Alemanha, onde é bolsista numa das mais conceituadas universidades de Música do mundo.

A performance de Johann, que toca trompa, pode ser conferida no Youtube (<https://www.youtube.com/watch?v=mNS1JYw7tQU&feature=youtu.be>) no canal OSRN Orquestra Sinfônica do Rio Grande do Norte, título "Johann Pereira Trompa".



Para votar, acesse o site <https://www.youtube.com/watch?v=mNS1JYw7tQU&feature=youtu.be>

ou <https://jovenssolistas.aure.com.br> e vote em Johann Pereira.

O resultado da votação acontece ainda na terça-feira (30) ao vivo, após a exibição dos vídeos e encerramento da votação.

## "Eu ajudo": Ação beneficente, organizada pela Casa Olímpica, arrecada cobertores

O inverno chegou trazendo noites cada vez mais frias. Para minimizar o impacto causado pelo tempo frio, e pensando em aquecer pessoas e corações, a Olímpica Casa dos Esportes de Pindamonhangaba, com apoio do Fundo Social de Solidariedade, da Secretaria de Assistência Social e da Sabesp, lançou a campanha "Eu ajudo" – ação beneficente de arrecadação de cobertores.

Toda a população está convidada a participar desta corrente do bem em favor do próximo.

A Olímpica Casa dos Esportes fica na avenida Dr. Jorge Tibiriçá, 670, região central de Pindamonhangaba. Mais informações sobre a campanha pelo telefone: 3642-3455.

O Fundo Social de Solidariedade, um dos parceiros da ação, fica na rua Deputado Claro César, no centro.

Doe um cobertor e aqueça um coração!



José Valdez de Castro Moura

## Vanguarda Literária

O autor é médico, mestre e doutor pela USP, professor universitário, Magister ad Honorem da Universidade de Bolonha, e Professor Visitante das Universidades de Bonn, Munique, Colônia e Berlim (Alemanha). Professor Convidado da Universidade de Paris V (Sorbonne)



### À GUIA DE APRESENTAÇÃO

Na solidão de mais uma noite insone, leio os versos do estimado Professor - Poeta e Acadêmico – que foi Membro -Efetivo da Academia Pindamonhangabense de Letras ( Cadeira 19 ) - UGO NÓBREGA.

Trata-se de uma obra escrita com a alma lírica de um Poeta que convida os leitores ao exercício do bem - querer, numa sintonia emocionante com os sentimentos de esperança e fraternidade que devem permear as ações dos verdadeiros homens. Revela um drama interior de paixões que se traduzem no culto ao belo, no amor à vida, no olhar de compreensão além dos limites do nosso mundo de maldade, para ir, num vôo sereno aos páramos da verdade que dignifica os seres puros criados à imagem e semelhança de Deus.

UGO NÓBREGA buscou, nos seus versos, a paz com dignidade, respeitada, longe da "paz dos vis, dos pusilânimes, que

não vale a pena que se goze, nem pode ser gozo, senão para as almas degradadas, que perderam o sentido da personalidade" como escreveu com muita propriedade Rui Barbosa, expressão maior de civismo e de brasilidade.

Nesse mundo de tanto mal, o estimado UGO NÓBREGA, sentinela ansiando fazer as rondas do bem, saiu pela escuridão dos problemas existenciais deixando luzes em forma de versos, isso porque teve plena consciência de que a Poesia é o real absoluto, tanto mais real, quanto mais poética ela for, mais nos encaminha à reflexão, à filosofia. Assim, com a consciência dos que sabiam o que faziam, pleno de fé em Deus - Pai, esse Poeta pode dizer sem receios, como Santo Agostinho , em "Confissões": "Senhor, como sois o Ser Absoluto, sois o único que possui a verdadeira ciência. Vós sois imutável na vossa existên-

cia, na vossa sabedoria, na vossa essência. Deixarão de existir o céu e a terra, porém a vossa palavra permanecerá eternamente. Senhor, fomos salvos pela esperança !".

Ao ler cada verso do bondoso amigo, que espelha uma vivência, e um apanhado de miragens doces e de angústias de um ser humano que viveu intensamente o seu tempo, percebo que, realmente ele exaltou os valores genuínos do Homem - Integral, na busca incessante da sua perfeição.

Poeta - Professor - Acadêmico que enriqueceu esse mundo com a sua pena que ensinou, emocionou e educou, ao dizer o que sente e a sentir o que diz, ressaltando, como John Nist em "CREDO DE POETA" : " A Poesia é um mistério natural e a função do esteta é justamente assinalar o sobrenatural no quadro do cotidiano "Já não se encontra entre nós, retornou para a Casa do Senhor.



# cidade

# Santana recebe recapeamento asfáltico em ruas mais críticas

Após muitos anos de espera, o bairro do Santana está sendo beneficiado com o programa de modernização do pavimento asfáltico. As obras tiveram início na semana passada e vem sendo realizada pela empresa Land Vale, responsável pela obra viabilizada pelos recursos obtidos pela Prefeitura de Pindamonhangaba junto à Agência Desenvolve SP.

Essa frente de recapeamento asfáltico teve início em abril com a pavimentação dos trechos críticos do Anel Viário e agora segue para os bairros da cidade. “Realizamos na rua Dr. Monteiro de Godoy (bairro Bosque) e em seguida partimos para o Santana, onde algumas vias públicas estavam com seu pavimento em estado precário, apresentando muitas ondulações, facilitando a ocorrência de acidentes”, afirmou a secretária de Obras e Planejamento, Marcela Franco.

As ruas beneficiadas no bairro foram João Fabiano, Gal. Júlio Salgado, Padre Estevão Maria, Cônego João Antônio da Costa Bueno e agora será reali-

zado na Rua Dona Catarina.

“Temos outras ruas em estado bem crítico que iremos realizar no mês de julho nos bairros Alto Cardoso, Mantiqueira, Vitoria Park e Araretama”, afirmou, Marcela Franco.

Segundo ela, a intenção desta ação é contemplar o máximo de regiões, porém diante dos recursos limitados e da responsabilidade financeira que nos obriga agir, vamos executando aos poucos. “A cidade ficou muito tempo sem fazer um recape de qualidade e isso trouxe uma demanda muito grande que hoje estamos enfrentando”, explicou Marcela Franco.

**SHANGRI-LÁ** – Outro bairro que está recebendo melhorias com a pavimentação asfáltica sem custo para o munícipe é o Shangri-lá. Para este local, foi realizado um contrato fechado e específico com a empresa KPG Construtora Ltda e contempla a pavimentação asfáltica em sete ruas do bairro. O prazo para a execução da obra é de seis meses e na segunda fase serão realizados os serviços de pavimentação das demais ruas do bairro.



## Fundo Social de Pinda lança Campanha Inverno Solidário

O Fundo Social de Solidariedade de Pindamonhangaba lança nesta quarta-feira (dia 1º) a campanha Inverno Solidário 2020, com o objetivo de arrecadar cobertores novos para atender a população em situação de vulnerabilidade social a enfrentar dias de frio nesta época do ano.

“Visando evitar o risco de transmissão da doença na manipulação de peças usadas, neste ano a campanha do Estado que também iremos seguir em Pinda será arrecadar cobertores novos.

Qualquer munícipe ou empresa poderá participar fazendo sua doação em nossos pontos de arrecadação”, afirmou a president do Fundo Social, Claudia Domingues.

A entrega das doações também poderá ser feita em horário comercial diretamente no Fundo Social, que fica na Rua Deputado Claro César (em frente à Associação Comercial). A campanha irá acontecer até setembro.

Mais informações sobre a campanha pode ser obtida através do telefone 3643-2223.

## Empresa realiza reparo no recapeamento do Anel Viário

A empresa Land Vale, responsável pelas obras de recapeamento asfáltico no município realizou nesta segunda-feira (30) os reparos no pavimento do Anel Viário.

Segundo a notificação realizada pela Secretaria de Obras e Planejamento da Prefeitura à empresa, um trecho da obra apresentou danos

em decorrência do pouco tempo de cura da capa asfáltica, tendo sido liberado o trânsito antes de um prazo adequado.

Segundo a secretária Marcelo Franco, a empresa prontamente atendeu o chamado pois a obra está dentro de um prazo de garantia, não apresentando nenhum custo adicional aos cofres públicos.



## Prefeitura inicia atividades do NAP Moreira César

A Prefeitura de Pindamonhangaba, por meio da Secretaria de Educação, em parceria com a OSC Interação, reinicia oficialmente as atividades do Núcleo de Atenção Psicopedagógica (NAP) de Moreira César. Batizado de “Governador Mário Covas”, o NAP fica localizado no Pasin e terá o início oficial de suas atividades nes-

ta terça-feira (30), às 10 horas.

Por meio da assinatura do termo de colaboração com a Organização Social Interação, em novembro do ano passado, a cidade passou a contar com a ampliação das unidades do NAP, passando de duas para um total de seis, contando as unidades de atendimento e triagem. Isso possibilitou o

aumento do número de vagas de 200 para 500.

Além de mais unidades, os NAPs estão mais equipados, oferecendo aos alunos os serviços de: psicólogo, fonoaudiólogo, psicopedagogo, psicomotricista, terapeuta ocupacional e neuropediatra.

O NAP fica na Avenida Polônia, 451, Pasin.



INVERNO  
SOLIDÁRIO

Faça uma boa ação e doe cobertores novos.



www.pindamonhangaba.sp.gov.br

www.invernosolidario.sp.gov.br









## saúde

## Prefeitura reinicia atividades na ESF Castolira



Allan Moisés/Ponta&amp;C

A ESF (Estratégia de Saúde da Família) do Castolira reiniciou, nesta segunda-feira (29), suas atividades em um espaço totalmente revitalizado, readequado e ampliado, para melhor atender a população do bairro e região.

A entrega foi marcada pelo descerramento da placa com o nome da homenageada, Maria Bernardete Ultramar Rosa, contando com a presença de seus familiares, do prefeito Isael Domingues, vice-prefeito Ricardo Piorino, secretária de Saúde Valéria dos Santos e secretária de Obras e Planejamento Marcela Franco.

A secretária de Obras e Planejamento explicou um pouco sobre o desafio para melhorar os ambientes da unidade, seguindo a linha de proporcionar condições físicas para a humanização do atendimento, um padrão que vem sendo a marca das obras entregues nesses últimos anos.

A secretária de Saúde Valéria dos Santos parabenizou toda a equipe que não mede esforços para oferecer o melhor atendimento à população. Lembrou das dificuldades anteriores, da falta de acessibilidade para cadeiras de rodas, citando que os médicos tinham que atender cadeirantes fora do espaço apropriado, por exemplo. “A população merece ser atendida com dignidade, o que será possível neste novo espaço”, garantiu.

A enfermeira Tânia, respon-

sável pela unidade, agradeceu pela melhoria. “Com uma estrutura dessa, com certeza, a gente vai poder ajudar melhor os pacientes. Só tenho que agradecer”, afirmou.

O prefeito Isael Domingues elogiou a memória da servidora que hoje dá nome à unidade Maria Bernardete Ultramar Rosa, ali representada por sua família, que estava muito emocionada. O prefeito destacou ainda, que essa obra faz parte do projeto de humanização da saúde, que consiste, também, em levar aos bairros uma estrutura acolhedora de atendimento.

A antiga sede da ESF do Castolira havia sido construída com paredes e tetos de garrafa pet, sem nenhuma acessibilidade e oferecendo condições precárias de trabalho para a equipe e o paciente, como impossibilidade de instalação de ar condicionado e ventilador de teto, entre outras. Para solucionar este problema, o antigo prédio da biblioteca municipal do bairro foi incorporado à unidade de saúde e foi possível fazer um local com todas as condições de trabalho e atendimento, acessível com mais espaço e organização.

O novo prédio recebeu o nome de Maria Bernardete Ultramar Rosa, que foi funcionária concursada dedicada do postinho – como é carinhosamente conhecida da unidade – desde 2005. Ela faleceu em janeiro deste ano.

## Pinda apresenta 15 novos pacientes testados positivo para coronavírus

A Vigilância Epidemiológica da Secretaria de Saúde da Prefeitura anuncia, no boletim desta segunda-feira (29), mais 15 casos positivos de coronavírus em nossa cidade.

Os pacientes estão todos em isolamento domiciliar, e são: Homem, 22 anos, Cidade Jardim; Homem, 02 anos, Triângulo; Mulher, 22 anos, Campinas; Homem, 33 anos, Santana; Mulher, 35 anos, Vista Alegre; Homem, 38 anos, Santa Cecília; Homem, 56 anos, Socorro; Homem, 37 anos, Vale das Acácias; Homem, 45 anos, São Benedito; Mulher, 66 anos, Mantiqueira;

Homem, 76 anos, Mantiqueira; Homem, 55 anos, Andrade; Homem, 25 anos, Crispim; Homem, 41 anos, Mombaca; Mulher, 37 anos, Mantiqueira.

Com os dados de hoje, Pinda passa a ter 196 pessoas testadas positivo para coronavírus e mantém 64 recuperados. O índice de ocupação de leitos de UTIs continua em 45% somando rede pública e particular. O índice de isolamento na cidade subiu para 52% segundo o Sistema de Monitoramento Inteligente do Estado de São Paulo.

Com o aumento do número de casos, a Prefeitura reforça que a pandemia não

terminou e pede a colaboração da população. Aqueles que podem, por favor, fiquem em casa. Os que precisam sair, usem máscara, higienizem as mãos constantemente com água e sabão e álcool em gel, e evitem aglomerações. O coronavírus é assunto sério, não tem tratamento, e sua melhor prevenção é o distanciamento social.

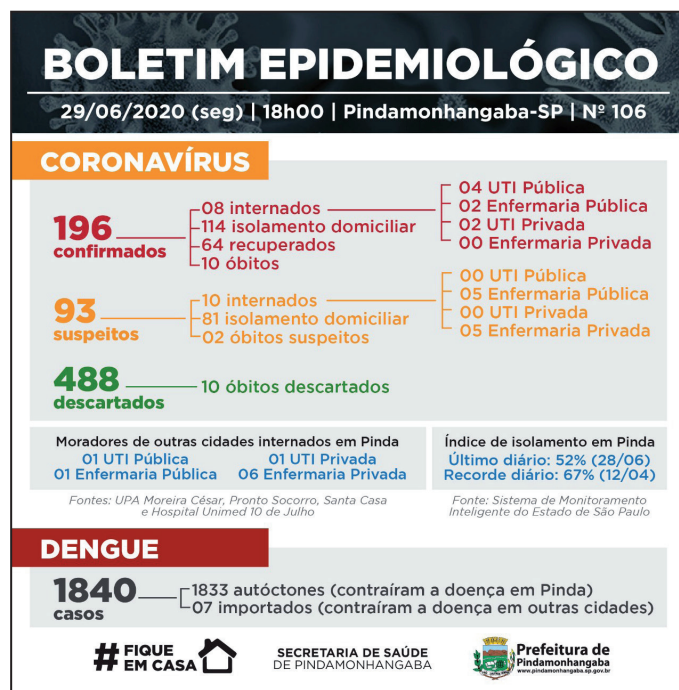

## Novo decreto prorroga quarentena até 14 de julho

A Prefeitura de Pindamonhangaba divulga, nesta segunda-feira, dia 29, o decreto 5812, de 28 de junho de 2020. Nele, estende as medidas da quarentena e altera dispositivo do Decreto nº 5789, de 15 de maio de 2020.

O novo decreto, tal qual o decreto estadual, prorroga até o dia 14 de julho as medidas de quarentena previstas nos decretos nº 5.789, de 15 de maio de 2020 e nº 5.797, de 31 de maio de 2020.

Além disso, em seu artigo 2º, altera o inciso VII do artigo 5º do Decreto nº 5.789, de 15 de maio

de 2020, que passam a ser considerados atividade essencial os meios de hospedagem.

O novo decreto, na íntegra, pode ser consultado no site oficial da Prefeitura [www.pindamonhangaba.sp.gov.br](http://www.pindamonhangaba.sp.gov.br). Entrando no banner Coronavirus (alto da página) opção decretos. O protocolo para funcionamento dos meios de hospedagem está no final desta mesma página, “protocolos de operação”, com o título “protocolos setoriais” a opção “meios de hospedagem”.

Em caso de dúvidas, o município pode ligar para o 0800- 878 9629.

## NASF – Farmácia e Fisioterapia – começa atendimento à população de Moreira César



A Prefeitura de Pindamonhangaba, por meio da Secretaria de Saúde, inicia, nesta terça-feira (30), às 16 horas, as atividades do NASF (Núcleo de Apoio à Saúde da Família) de Moreira César. O prédio recebeu a denominação de “Volnei Pereira”.

O serviço do NASF representa grande ganho para os moradores do Distrito de Moreira César. O Núcleo de Apoio à Saúde da Família vai possibilitar que,

pela primeira vez, o distrito tenha uma unidade da Farmácia Central, tal qual a unidade do centro da cidade. Desta forma, os moradores da região de Moreira César não precisarão mais ir até a região central para retirar seus medicamentos da atenção básica, especialidades, controle especial e medicamentos do componente especializado, fornecido pelo Estado.

O serviço de Fisioterapia também está sendo transferi-

do para este novo local, mais amplo, arejado e organizado, oferecendo um atendimento com muito mais dignidade para a população. Lembrando que, durante este momento de pandemia, novas regras estão sendo seguidas para o atendimento, como o uso de máscaras, menos pacientes por horário para evitar aglomeração, entre outras normas.

Além da Fisioterapia e da Farmácia, o Nasf conta ainda

com os profissionais de Fonoaudiologia e Nutrição, completando o serviço de apoio à Saúde da Família oferecido no local.

No prédio do NASF funcionava, antigamente, a Escola Municipal Ayrton Senna da Silva. O espaço de cerca de 370m² foi totalmente readequado pela equipe da Subprefeitura de Moreira César, sendo preparado para receber salas para fisioterapia e farmácia, execução da recepção, mudança do layout do prédio, pintura, construção de muro com grade, construção de estacionamento interno e externo, e jardim externo.

Homenageado – O Projeto de Lei nº 73/2020, de autoria dos vereadores Carlos Moura - Magrão e Felipe César, “Denomina de VOLNEI PEREIRA, o Núcleo de Apoio à Saúde da Família - NASF (Farmácia Municipal, fisioterapia e nutrição), localizada na Rua Bulgária, Residencial Pasin, no Distrito de Moreira César”.

Nascido em 12 de dezembro de 1965, em São Paulo, Volnei Pereira mudou-se para o Vale do Paraíba aos 6 anos de idade. Muito jovem, aos 16 anos, iniciou no ramo farmacêutico como balconista, tendo também atuado com representante. Em 1990 inaugurou sua primeira farmácia no bairro Pasin. Com simplicidade, cativou e conquistou não só clientes e sim grandes amigos que por lá passaram.

Foi um homem que marcou a vida de todas as pessoas que tiveram o prazer de conhecer e conviver com ele. Cuidar das pessoas e ajudar o próximo sempre foi seu objetivo de vida. Filho, amigo, irmão, esposo, tio, pai e avô, sempre rodeado de muitos amigos. Trabalhador honesto, carismático e dono de uma energia e alegria incomparáveis, Volnei Pereira esteve e estará eternamente em nossos corações. Faleceu no dia 26 de abril de 2015.



# zeladoria



Momento em que equipe da Prefeitura realiza serviço de manutenção em passarela. Na última semana, o centro das ações da zeladoria foi o Distrito de Moreira César

## Pontes e passarelas recebem manutenção em Moreira César

As ações de zeladoria prosseguem em ritmo acelerado por toda a cidade. Uma ação integrada entre diversas secretarias da Prefeitura de Pindamonhangaba vem dando um novo visual ao município e deixando os bairros da cidade mais seguros e acolhedores. Na última semana o foco foi o Distrito de Moreira César.

Diversas pontes e passarelas dos bairros Terra dos Ipês I, Mantiqueira, Feital e Pasin receberam os serviços de manutenção e pintura tornando a travessia dos pedestres e motociclistas mais segura.

### Pintura de sinalização horizontal

Dentro desta ação, o Departamento de Trânsito vem realizando a pintura de sinalização de trânsito e priorizou os bairros que receberam o recapeamento no piso asfáltico, como por exemplo as ruas do Jardim Rosely.

Outros pontos beneficiados foram as lombadas na Estrada do Atanázio e nova unidade de Fisioterapia e Farmácia (Moreira César), Crispim e a rua Frederico Machado (em frente ao CEM – Postão de Saúde).



Pedágio do Atanázio recebeu sinalização horizontal

### Placas novas

A Avenida Dr. José Adhemar César Ribeiro (que acessa o Distrito de Moreira César) também recebeu inúmeras placas de sinalização e indicação para ciclistas, bem como a Rua Campos Sales, na região central do município, com o objetivo de trazer melhor organização para o trânsito.

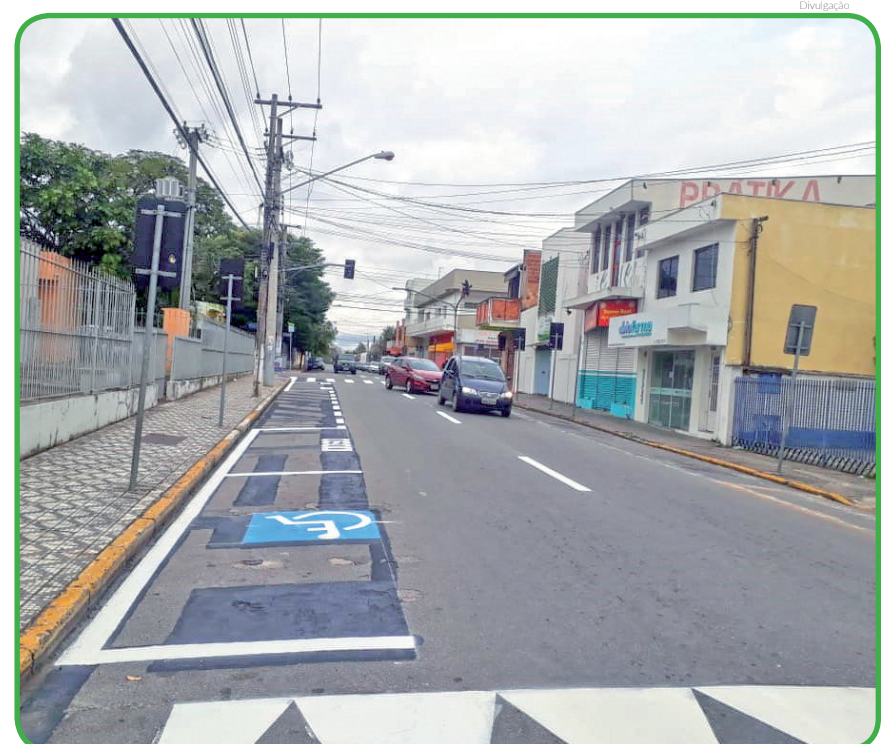

Lombada da rua Frederico Machado, em frente ao "Postão de Saúde"

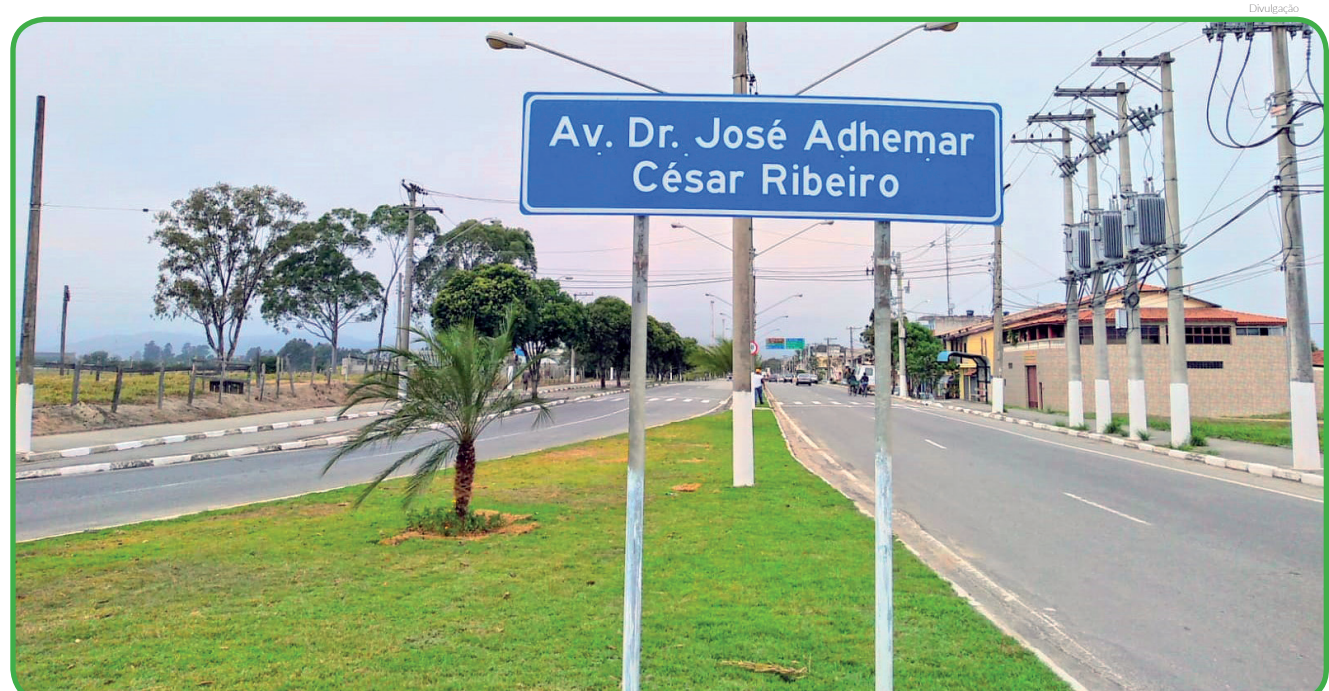



BOLSA FAMILIA JUNHO 2012

ONDE SE LEI: P.TAU.CAD UNICO APLICATIVO - LEIA-SE: PESSOA TRANSFERIDA COM AUXILIO CONCEDIDO PELO CADASTRO UNICO OU APLICATIVO

Table with columns: NOME PESSOA, VALOR ABRILHO, VALOR MAIO, CODIGO FAMILIA, VALOR JUNHO. Lists names and values for June 2012.

Table with columns: NOME PESSOA, VALOR ABRILHO, VALOR MAIO, CODIGO FAMILIA, VALOR JUNHO. Lists names and values for June 2012.

Table with columns: NOME PESSOA, VALOR ABRILHO, VALOR MAIO, CODIGO FAMILIA, VALOR JUNHO. Lists names and values for June 2012.

Table with columns: NOME PESSOA, VALOR ABRILHO, VALOR MAIO, CODIGO FAMILIA, VALOR JUNHO. Lists names and values for June 2012.



Table with columns: NOME PESSOA, PUBLICO, VALOR ANUAL, VALOR ANUAL, CODIGO, FAMILIA, NOME PESSOA, PUBLICO, VALOR ANUAL, VALOR ANUAL, CODIGO, FAMILIA. Contains a large list of names and associated data.



Table with columns: NOME PESSOA, NIS PESSOA PUBLICO, VALOR AUXILIO, VALOR AJUSTO, CODIGO, VALOR BENEFICIO. Rows include names like NICOLE PESSOA, CIREA MARTINS MORAIS, CICLEIDE DE SOUSA FUZUA, etc.

Table with columns: NOME PESSOA, NIS PESSOA PUBLICO, VALOR AUXILIO, VALOR AJUSTO, CODIGO, VALOR BENEFICIO. Rows include names like NESTOR BARBOSA, CRISTIANO CASSIANO BALBINO FARIAS, CRISTIANO DA COSTA E SILVA, etc.

Table with columns: NOME PESSOA, NIS PESSOA PUBLICO, VALOR AUXILIO, VALOR AJUSTO, CODIGO, VALOR BENEFICIO. Rows include names like CRISTIANO BRUNO DE SOUZA, CRISTIANO SOARES DA SILVA, CRISTIANO TEIXEIRA, etc.

Table with columns: NOME PESSOA, NIS PESSOA PUBLICO, VALOR AUXILIO, VALOR AJUSTO, CODIGO, VALOR BENEFICIO. Rows include names like CRISTIANE VICENTE, CRISTIANE VIEIRA DOS SANTOS, CRISTIANE DA SILVA OLIVEIRA, etc.

Table with columns: NOME PESSOA, NIS PESSOA PUBLICO, VALOR AUXILIO, VALOR AJUSTO, CODIGO, VALOR BENEFICIO. Rows include names like CRISTINA APARECIDA DE OLIVEIRA, CRISTINA BUANI, CRISTINA CARRA HERMES, etc.

Table with columns: NOME PESSOA, NIS PESSOA PUBLICO, VALOR AUXILIO, VALOR AJUSTO, CODIGO, VALOR BENEFICIO. Rows include names like CRISTINA CORREA DA SILVA, CRISTINA COSTA, CRISTINA DA SILVA, etc.

Table with columns: NOME PESSOA, NIS PESSOA PUBLICO, VALOR AUXILIO, VALOR AJUSTO, CODIGO, VALOR BENEFICIO. Rows include names like CRISTINA FERREIRA LEITE, CRISTINA FERREIRA LIMA, CRISTINA FERREIRA SILVA, etc.



Table with 12 columns: NOME PESSOA, NIS PESSOA PUBLICO, VALOR ANUIDADE, VALOR ANUIDADE FAMILIA, CODIGO FAMILIAR, NOME PESSOA, NIS PESSOA PUBLICO, VALOR ANUIDADE, VALOR ANUIDADE FAMILIA, CODIGO FAMILIAR, NOME PESSOA, NIS PESSOA PUBLICO, VALOR ANUIDADE, VALOR ANUIDADE FAMILIA, CODIGO FAMILIAR. The table lists numerous individuals and their associated public identification numbers and family codes.



Nome Pessoa

Table with columns: NIS PESSOA, PUBLICO, VALOR ABRILADO, VALOR ANUAL, CODIGO FAMILIAR, and Nome Pessoa. Contains a list of names and their associated identification numbers.

Nome Pessoa

Table with columns: NIS PESSOA, PUBLICO, VALOR ABRILADO, VALOR ANUAL, CODIGO FAMILIAR, and Nome Pessoa. Contains a list of names and their associated identification numbers.

Nome Pessoa

Table with columns: NIS PESSOA, PUBLICO, VALOR ABRILADO, VALOR ANUAL, CODIGO FAMILIAR, and Nome Pessoa. Contains a list of names and their associated identification numbers.

Nome Pessoa

Table with columns: NIS PESSOA, PUBLICO, VALOR ABRILADO, VALOR ANUAL, CODIGO FAMILIAR, and Nome Pessoa. Contains a list of names and their associated identification numbers.



Table with columns: NOME PESSOA, NIS PESSOA, PUBLICO, VALOR ANUIDADE, VALOR ANUIDADE FAMILIA, CODIGO, NOME PESSOA, NIS PESSOA, PUBLICO, VALOR ANUIDADE, VALOR ANUIDADE FAMILIA, CODIGO, NOME PESSOA, NIS PESSOA, PUBLICO, VALOR ANUIDADE, VALOR ANUIDADE FAMILIA, CODIGO. The table lists numerous individuals and their associated identification numbers and public status.



Table with columns: NOME PESSOA, NIS PESSOA PUBLICO, VALOR ANUAL FAMILIAR, VALOR ANUAL CODIGO FAMILIAR, NOME PESSOA, NIS PESSOA PUBLICO, VALOR ANUAL FAMILIAR, VALOR ANUAL CODIGO FAMILIAR, NOME PESSOA, NIS PESSOA PUBLICO, VALOR ANUAL FAMILIAR, VALOR ANUAL CODIGO FAMILIAR. The table lists numerous individuals and their associated public identification numbers and family values.



Table with columns: NOME PESSOA, VALOR ANUO PUBLICO, VALOR ANUO FAMILIA, CODIGO FAMILIAR, NOME PESSOA, VALOR ANUO PUBLICO, VALOR ANUO FAMILIA, CODIGO FAMILIAR. The table lists numerous individuals and their associated public and family values, organized in two columns.



Table with columns: NOME PESSOA, NIS PESSOA, PUBLICO, VALOR ABAIXO, VALOR ACIMA, CODIGO FAMILIAR, NOME PESSOA, NIS PESSOA, PUBLICO, VALOR ABAIXO, VALOR ACIMA, CODIGO FAMILIAR, NOME PESSOA, NIS PESSOA, PUBLICO, VALOR ABAIXO, VALOR ACIMA, CODIGO FAMILIAR. The table lists numerous individuals and their associated identification numbers and public status.



Table with columns: NOME PESSOA, NIS PESSOA PUBLICO, VALOR ANUO BENEFICIARIO, VALOR ANUAL ABRILADO, CODIGO FAMILIAR, NOME PESSOA. Lists names and identification numbers for public employees.

Table with columns: NIS PESSOA PUBLICO, VALOR ANUO BENEFICIARIO, VALOR ANUAL ABRILADO, CODIGO FAMILIAR, NOME PESSOA. Lists names and identification numbers for public employees.

Table with columns: NIS PESSOA PUBLICO, VALOR ANUO BENEFICIARIO, VALOR ANUAL ABRILADO, CODIGO FAMILIAR, NOME PESSOA. Lists names and identification numbers for public employees.



NOME PESSOA

Table with columns: NOME PESSOA, NIS PESSOA PUBLICO, VALOR ADEQUADO, VALOR AUXILIO, VALOR FAMILIAR, CODIGO FAMILIAR. Contains names and identification numbers for individuals in the first column.

NOME PESSOA

Table with columns: NOME PESSOA, NIS PESSOA PUBLICO, VALOR ADEQUADO, VALOR AUXILIO, VALOR FAMILIAR, CODIGO FAMILIAR. Contains names and identification numbers for individuals in the second column.

NOME PESSOA

Table with columns: NOME PESSOA, NIS PESSOA PUBLICO, VALOR ADEQUADO, VALOR AUXILIO, VALOR FAMILIAR, CODIGO FAMILIAR. Contains names and identification numbers for individuals in the third column.

NOME PESSOA

Table with columns: NOME PESSOA, NIS PESSOA PUBLICO, VALOR ADEQUADO, VALOR AUXILIO, VALOR FAMILIAR, CODIGO FAMILIAR. Contains names and identification numbers for individuals in the fourth column.

NOME PESSOA

Table with columns: NOME PESSOA, NIS PESSOA PUBLICO, VALOR ADEQUADO, VALOR AUXILIO, VALOR FAMILIAR, CODIGO FAMILIAR. Contains names and identification numbers for individuals in the fifth column.



Table with columns: NOME PESSOAL, NIS PESSOA, PUBLICO, VALOR ANUIDADE, VALOR ANUIDADE FAMILIA, CODIGO FAMILIA, NOME PESSOAL, NIS PESSOA, PUBLICO, VALOR ANUIDADE, VALOR ANUIDADE FAMILIA, CODIGO FAMILIA. The table lists numerous individuals and their associated data across multiple columns.