Quarta-feira

Tribuna do Norte

PINDAMONHANGABA 4 DE AGOSTO DE 2021

Edição 9.571 Ano 140 FUNDAÇÃO DR. JOÃO ROMEIRO

Atleta da Semelp Pinda fica em segundo lugar no 'Campeonato Estadual de Ginástica Rítmica'

Divulgação

Equipe de Pinda conquistou resultados expressivos no 'Campeonato Estadual' realizado pela Federação Paulista de Ginástica

A atleta da ginástica rítmica da Semelp (Secretaria Municipal de Esportes de Pindamonhangaba), Lavínia Silva, ficou em segundo lugar no "Campeonato Estadual de Ginástica Rítmica", na categoria adulto, nível 1.

Pela categoria adulta, nível 2, Pinda foi campeã geral por equipes. A equipe da Semelp é formada pelas atletas Maria Eduarda, Larissa, Isabella e Maria Gabriela.

PÁG. 3

Pinda se destaca em diversas competições esse fim de semana

PÁG. 3

Prefeitura discute com moradores planos para pavimentação do Portal dos Eucaliptos

PÁG. 2

PREVISÃO DO TEMPO
PINDAMONHANGABA
22° 15°
PARCIALMENTE NUBLADO
UV6
Fonte: CPTEC/INPE

PÁG. 6

Recapeamento asfáltico segue na rua Joaquim Ribeiro no Santa Luzia

As obras de recapeamento do piso asfáltico de Pindamonhangaba prosseguem nesta semana pela rua Joaquim Antônio Ribeiro (bairro Santa Luzia). Através da Secretaria de Governo e Serviços Públicos, a Prefeitura de Pindamonhangaba retomou o cronograma de melhorias no pavimento do município que vem sofrendo modernização com objetivo de trazer mais segurança no trânsito.

Trecho inicial da rua Theodorico Cavalcante no bairro Boa Vista já recebeu a melhoria e em seguida as máquinas de pavimentação realizarão os serviços em trecho da rua Álvaro Pinto Madureira (região da Quadra Coberta e Jardim Rezende), que está em fase final de fresagem e limpeza.

Divulgação

Divulgação

Taipas recebe limpeza em área entorno da figueira

A Subprefeitura de Moreira César está realizando nesta semana os serviços de limpeza geral da área ao entorno da figueira histórica localizada no bairro do Taipas, às margens da Rodovia Abel Fabrício Dias.

PÁG. 6

COVID

Pinda registra 33 casos novos, 43 recuperados e nenhum óbito

O boletim da Vigilância Epidemiológica de Pindamonhangaba apresentou, nessa terça-feira (3): 33 novos casos, 43 recuperados e nenhum óbito. No total, 18.087 moradores de Pinda testaram positivo para Covid-19.

PÁG. 5

Editorial

Competições de cada dia

Embora todos os desafios cotidianos, entre eles uma pandemia que já dura quase 18 meses – que ainda faz vítimas e espalha insegurança – neste momento um pouco menos, mas ainda faz; as "Olimpíadas de Tóquio" têm unido pessoas do mundo inteiro na torcida por seus atletas preferidos, por seus países de origem ou de afinidade, não importa...

Até o momento, dia 3 de agosto (à tarde) o Brasil conquistou 17 medalhas – sendo esta a segunda melhor campanha olímpica da história em total de medalhas –, segundo informações do site UOL.

O brasileiro vibra e se emociona a cada vitória (ou quase vitória) de atletas que são exemplos de superação, de resiliência e de dedicação esportiva.

"Por terra, mar e ar, as conquistas dos atletas brasileiros nas Olimpíadas geraram um êxtase coletivo provisório ao País" escreveu o colunista Xico Sá, no El País, edição dessa segunda-feira (2).

Esta é uma sensação que acontece em grandes eventos como copa do mundo de futebol; olimpíadas ou até mesmo o nosso carnaval bem brasileiro. O 'sufoco diário' dá lugar ao êxtase e a alegria da conquista; ao grito de torcida; à vibração de boas energias.

É quase impossível uma casa que não tenha ao menos um membro assistindo aos jogos e vibrando na mesma sintonia que as delegações: guardando o grito da vitória na garganta. O grito de goooool! De cesta! Ponto! É ouro! É ouro! É do Brasil! Ou é prata, é bronze – tanto faz: é medalha olímpica e tem um peso ímpar. Suado. Verdadeiro. Coletivo!

Paralelas as "Olimpíadas de Tóquio", outras competições seguem acontecendo Brasil afora. Sejam literalmente jogos ou a correria cotidiana para pegar um ônibus; um metrô; um Uber; uma carona; conseguir um emprego; uma promoção; um diploma; um banco aberto; um sim de alguém, em algum lugar...

Todos os dias há um recomeço ou uma competição particular. E cada um sabe qual medalha espera. Qual medalha merece. E qual medalha batalha para conquistar.

Prefeito recebe novo Delegado Seccional da Polícia Civil da região

O prefeito de Pindamonhangaba Isael Domingues recebeu na manhã dessa terça-feira (3) o novo Delegado Seccional de Polícia de Taubaté, Dr. Marcio Marques Ramalho, que recentemente assumiu as atividades na região. Após permanecer sete anos na Seccional de Guaratinguetá, Dr. Márcio Ramalho comandará os trabalhos da Polícia Civil nos 10 municípios da região de Taubaté.

Participaram do encontro os delegados Miguel Jacob Felipe Neto, Renata do Carmo Lourenço Costilhas, Cristiana Corrêa de Freitas, Vinicius Garcia Vieira e Angela A. Cabral Aguiar, além do investigador de polícia Giovani Bastos. Pela prefeitura estiveram presentes o chefe de Gabinete Rodrigo Lóssio, o secretário de Segurança Fabrício Pereira e o comandante da GCM Sandro Alvarenga.

O prefeito Isael avaliou positivamente o encontro e vislumbrou novas parcerias para melhorar a segurança de Pindamonhangaba. "Apontamos as deficiências que sentimos como gestor e as questões que podemos avançar para construir juntos ações como a Atividade Delegada que executamos com a PM", afirmou Isael.

O Delegado Seccional Dr. Márcio Carvalho, que já conhece a região, tendo atuado em cidades da região de Taubaté durante sua carreira na Polícia Civil, está visitando todas as unidades policiais sob sua jurisdição, conversando com os delegados para definir um diagnóstico do quadro da Polícia Civil na região.

"Sabemos que a população da região cresceu muito nas últimas décadas e esse crescimento não aconteceu no quadro do nosso efetivo, motivo pelo qual vamos trabalhar forte para unir nossa equipe e valorizar o policial civil. Entendemos que devemos priorizar o trabalho investigativo no sentido de colher fortes provas e indícios para entregarmos inquéritos policiais bem fundamentados e com qualidade ao Judiciário, alcançando assim êxito na condenação efetiva de quem praticou delito. Esse encontro serviu para fortalecer elos e unir forças", afirmou Dr. Márcio.

O secretário de Segurança, Fabrício Pereira, ressaltou o apoio prestado à Civil através do sistema de monitoramento de câmeras, que hoje conta com mais de 1.000 equipamentos e dá um importante suporte na investigação criminal. "Foi uma ótima reunião pois discutimos ainda mais sobre a união de forças da nossa GCM com a Civil e com a PM, o que só irá trazer benefícios para a segurança de toda a população", afirmou Fabrício.

Inscrições para o Sisu começaram nessa terça-feira

Candidatos podem ser inscritos até sexta-feira (6)

Começaram nessa terça-feira (3) as inscrições para o Sistema de Seleção Unificada (Sisu), usado para selecionar candidatos a vagas em instituições públicas de ensino superior a partir das notas obtidas no Exame Nacional do Ensino Médio (Enem).

Os estudantes interessados em concorrer a uma das vagas poderão se inscrever até sexta-feira (6). Os candidatos devem ter participado da última edição do Enem, mas não como "treineiros", e não podem ter tirado nota zero na redação.

Na página do sistema é possível consultar as vagas disponíveis, pesquisando por cidades, cursos e instituições. No momento da inscrição, o candidato poderá escolher até duas opções de curso.

Conforme o cronograma divulgado pelo Ministério da Educação (MEC), o resultado da seleção será divulgado no dia 10 de agosto.

As matrículas serão abertas no dia 11, se estendendo até o dia 16 de agosto. Além disso, entre 10 e 16 do mesmo mês, estarão abertas as inscrições para a lista de espera por vagas remanescentes, cujos contemplados serão anunciados no dia 18.

Prefeitura discute com moradores planos para pavimentação do Portal dos Eucaliptos

A Prefeitura de Pindamonhangaba realizou na manhã desta terça-feira (3) uma reunião de trabalho com diversos moradores do bairro Portal dos Eucaliptos e na pauta do encontro o principal assunto foi a pavimentação asfáltica do bairro. O encontro foi acompanhado pelo Subprefeito de Moreira César Nilson Luis e pelos vereadores José Carlos Gomes – Cal (Presidente da Câmara), Regininha e Julinho Car.

O prefeito Isael Domingues relatou para a comunidade o panorama desta melhoria e as razões pela qual não foi efetivada até a presente data. O bairro está localizado ao lado do Terra dos Ipês e em frente a Vila São Benedito e reúne hoje cerca de 150 famílias morando e outras dezenas de terrenos.

O prefeito explicou as limitações orçamentárias e a grandeza deste investimento. "Estamos levantando o custo desta obra e vamos incluir essa melhoria no projeto do Orçamento 2022 que devemos encaminhar para a Câmara nos próximos meses. Dentro da previsão de arrecadação podemos realizar a obra em duas etapas. Após a aprovação no orçamento vamos disparar um processo de licitação da obra", afirmou o prefeito Isael.

Os moradores ressaltaram que a obra é muito significativa e irá trazer mais valorização para o bairro, que vem crescendo com novas construções e moradores. O prefeito enfatizou as obras de pavimentação que vêm realizando em toda a cidade e pediu o empenho dos moradores para que organizem a frente de seus imóveis com a construção de calçadas, visando deixar o passeio público mais seguro.

EXPEDIENTE

Tribuna do Norte

Fundação Dr. João Romeiro

Criada pela Lei Nº 1.672 de 6 de M aio de 1980 - Órgão mantenedor do Jornal Tribuna do Norte - CNPJ: 50455237/0001-35 - Prédio Domingos José Ramos Mello (Gaúcho)

PRESIDENTE DA FUNDAÇÃO E JORNALISTA RESPONSÁVEL:
Jucélia Batista Ferreira
MTB Nº 57.570/SP
RESPONSABILIDADE:
Os textos assinados são de inteira responsabilidade do autor.
REDAÇÃO E BALCÃO DE ANÚNCIOS:
Praça Barão do Rio Branco, 25, Centro. Tel. (12) 3644-2077
CEP 12.400-280
Pindamonhangaba/São Paulo

REPRESENTANTE COMERCIAL:
Edson França Reis
comercial@jornaltribunadonorte.net

IMPRESSÃO:
S. Billota e Billota Ltda - ME - (12) 3301-5005 - Lorena/SP.

www.jornaltribunadonorte.net
contato@jornaltribunadonorte.net

cidade

Pinda se destaca em diversas competições no último fim de semana

Divulgação

Divulgação

Atletismo masculino e feminino, futsal, futebol e ginástica rítmica foram algumas das competições das equipes no último fim de semana

As equipes da Semelp (Secretaria Municipal de Esportes de Pindamonhangaba) disputaram diversos torneios em diversas categorias e modalidades no último fim de semana. Confira como foi o desempenho das equipes: pelo futsal, no ginásio do Tabaú, Pinda enfrentou as equipes de São José dos Campos nas categorias sub-12, sub-14, sub-16 e sub-18 masculino. Pelo sub-12, Pinda venceu por 5 a 4, na categoria sub-14 a equipe de Pinda perdeu pelo placar de 3 a 1; já na categoria sub-16 a equipe de Pinda goleou pelo placar de 8 a 1, e para fechar os jogos a equipe de Pinda venceu por 5 a 1 na categoria sub-18.

Ocorreu nesse fim de semana, o "7º torneio Paulista de Atletismo", disputado no Centro Olímpico de Treinamento e Pesquisa, na cidade de São Paulo, categorias sub-18, sub-20, sub-23 e adulto. Pelas equipes da Semelp, Marcos Miguel Oliveira conquistou o ouro no lançamento de martelo, prata no lançamento de disco e bronze no arremesso de peso.

O atleta João Henrique Ribeiro ficou com o bronze nos 400 metros, Ana Laura ficou com o bronze no arremesso de martelo e Kelvin Willians ficou com o bronze na corrida dos 110 metros com barreiras.

Também foi realizada a competição pela Federação Paulista de Ginástica, que ocorreu em São Bernardo do Campo, nas categorias adulta e infantil. Pela categoria adulta, nível 2, Pinda foi campeã geral por equipes. A equipe da Semelp é formada pelas atletas Maria Eduarda, Larissa, Isabella e Maria Gabriela.

Para fechar o fim de semana, teve um triangular disputado pela equipe de futebol feminino de Pinda, em Três Corações, Minas Gerais. O torneio foi disputado entre Semelp Pinda, o time da casa e o time de passos. Pinda venceu Passos por 3 a 0: gols de Amanda duas vezes e Evila, e venceu também o time de três Corações pelo placar de 2 a 1, com gols da Ellen e da Bianca.

"Fim de semana muito positivo para nossa secretaria com a participação de diferentes modalidades no último final de semana. Estamos felizes que todos possam estar competindo novamente e assim cada técnico, cada atleta, fazer o que mais gosta que é estar atuando em sua modalidade. Bons resultados com a GR e Atletismo, despontando entre os melhores do estado de São Paulo. Vitórias no futsal menores e no futebol feminino... Estamos felizes por todo esforço de cada atleta. Parabéns a todos pelo empenho e dedicação", parabenizou o secretário de Esportes, Everton Chinaqui.

Atleta da Semelp Pinda fica em segundo lugar no 'Campeonato Estadual de Ginástica Rítmica'

Divulgação

Lavínia Silva conquistou a segunda colocação no Estadual

A atleta da ginástica rítmica da Semelp (Secretaria Municipal de Esportes de Pindamonhangaba), Lavínia Silva, ficou em segundo lugar no "Campeonato Estadual de Ginástica Rítmica", na categoria adulto, nível 1.

Lavínia ficou com 13,65 no arco, 13,30 na bola, 15,20 na maças, 11,75 na fita, somando um total de 53,90 pontos, somente atrás da atleta Gabriela Silva, de Osasco, que ficou com a pontuação total de 55,45.

A próxima competição da atleta será o "Campeonato Brasileiro", em setembro deste ano.

"A Lavínia foi bem na competição. Estava bem concentrada. Depois de quase dois anos sem entrar em um tapete para competir, no modo presencial, pois todas as outras competições foram online, no nosso ginásio mesmo, transmitindo para arbitragem em casa. Mas foi muito positivo, a gente sabe que tem algumas coisas para melhorar na coreografia, mas ela está bem focada e está se preparando, para em setembro ir para o campeonato brasileiro e tentar ficar pelo menos entre as oito melhores do Brasil", disse a treinadora da Lavínia, Simone Rosa.

Shopping Pátio Pinda ganha novas operações e reforça seu mix de opções

Chegada de novas unidades ressalta o diferencial do empreendimento como um espaço com opções de produtos e serviços nos mais variados segmentos; e tudo em um só local

Consolidando-se cada vez mais como uma das principais opções para quem busca comodidade, diversão e um amplo mix de produtos, serviços e opções gastronômicas, o Shopping Pátio Pinda entrou no segundo semestre de 2021 com uma série de novidades em operações no empreendimento. As novas opções aos clientes envolvem os segmentos de saúde, com uma academia e produtos naturais, estética e beleza, pets, tecnologia e celulares, vestuário e gastronomia.

"O Shopping Pátio Pinda tem esse perfil de ser um mix, que soma de serviço a produtos, oportunizando aos nossos clientes uma experiência diferenciada", destaca a analista de Marketing, Bruna Silva. "As novas operações que chegaram recentemente ou que estão perto de iniciarem as atividades reforçam essa variedade de segmentos ao nosso público."

Com diversas opções do melhor da moda, em parceria com a Levi's, a loja Thost é uma das recentes operações que chegou ao Shopping Pátio Pinda. "Enxergamos a oportunidade em Pinda com um ponto de loja excepcional, em um shopping extremamente promissor", afirma o proprietário, Fabrício Raposo. "Com os sinais da melhora na economia, aceitamos o desafio e trouxemos as melhores opções de compra para a cidade. Em momentos difíceis todos nós podemos crescer muito."

Divulgação

Já a Mini Me Pets vem com uma linha de roupinhas e acessórios exclusivos, rações premium, padaria pet (com petiscos diferenciados), além de serviços básicos (como banho e tosa), penteados e coloração, entre outros serviços. "A Mini Me Pets não será apenas um pet como outra qualquer, ela foi planejada inteiramente para conectar você ainda mais ao seu pet", destaca a proprietária Úrsula Mendes Varjão. "Desde sempre esbarrei em dificuldades para encontrar itens e serviços diferenciados para meus pets. Então pensei: 'por que não abrir um pet com tudo isso que busco tanto?'" Sobre ter escolhido o Pátio Pinda para o seu empreendimento, Úrsula destaca: "A oportunidade nas negociações e visão de um futuro para a cidade. Vejo em Pindamonhangaba um potencial de crescimento não só neste ramo, como em outros."

Confira as lojas que chegam ao Pátio Pinda:

Via Laser: rede de clínicas especializada em depilação a laser que possui de forma exclusiva a melhor tecnologia no Brasil: a união dos lasers Alexandrite + Nd:YAG. A técnica garante mais conforto, rapidez e segurança em mais tons de pele.

Academia X-Body: academia moderna, climatizada, e que oferece musculação e novidades que vêm por aí.

Mundo Eletrônico: empresa de acessórios para eletrônicos, celulares, segurança, gamers e suportes.

Nos últimos meses, chegaram ao shopping: Arrazei na Make; Piticas; loja da Claro; Natural Valle; e Cheirin Bão.

geral

Etecs e Fatecs retomam aulas presenciais a partir desta semana

Boa parte das unidades do CPS já está recebendo parte de seus alunos; retorno é realizado com respeito às orientações das autoridades sanitárias e inclui distância de um metro entre as pessoas

Divulgação

Aulas presenciais marcaram o início desta semana em boa parte das Escolas Técnicas (Etecs) e Faculdades de Tecnologia (Fatecs) estaduais. Autorizadas pelo Plano São Paulo – estratégia do Governo do Estado de São Paulo para vencer a pandemia de Covid-19 –, as atividades estão sendo realizadas com respeito às orientações das autoridades sanitárias.

Algumas unidades do Centro Paula Souza (CPS) decidiram inovar na recepção aos alunos. Foi o caso da Etec Aristóteles Ferreira, de Santos, que propôs um quiz para ser respondido pelos alunos antes do retorno, com o objetivo de reforçar os cuidados que devem ser tomados durante o período em que os jovens ficam na escola. "É preciso acertar 13 respostas. Quem não acerta, tem de refazer o questionário", conta a diretora, Fabiana Golz Ribeiro Pereira. Entre as perguntas estão quais itens o aluno deve levar para a aula, o que está proibido, como descartar máscaras, entre outras questões.

Em Caçapava, o coordenador pedagógico e professor de Informática da Etec Machado de Assis, Carlos Samproni, desenvolveu e espalhou por toda a unidade um QR Code que direciona os alunos para um site com informações sobre horários das aulas e escala de uso dos laboratórios. A iniciativa foi um sucesso e contribuiu para que a escola ficasse organizada desde o primeiro dia de aula, sem alunos perdidos pedindo informação. "Os estudantes estão usando bastante esse recurso. Já estou criando códigos sobre outros assuntos, como o horário de descida para o pátio", conta o educador.

Na Etec Cônego José Bento, de Jacareí, os alunos começaram a segunda-feira (2) ainda um pouco receosos. "Mas na hora do intervalo já estavam mais soltos, pedindo para conhecer o restante do nosso espaço", afirma a diretora, Carolina de Oliveira Baccaro. A equipe gestora da unidade preparou para os professores kits contendo face shield e duas máscaras reutilizáveis com o nome da Etec impresso.

As Fatecs também iniciaram as aulas presenciais. Em Tatuí, mais de cem estudantes passaram pela unidade ao longo da segunda-feira. "Os alunos que compareceram estavam animados", relata o diretor, Anderson Luiz de Souza. Já em Guarulhos, mais de 70 ingressantes foram recebidos nos turnos da manhã e tarde. "Deu vida à faculdade. Foi bom ver a escola funcionando", relata a diretora, Mariluci Martino.

Novas regras

Recentemente, o Governo de São Paulo autorizou a retomada das aulas presenciais na Educação Básica (que inclui as Etecs) para todos os alunos, respeitando os limites das instalações físicas e o cumprimento dos protocolos sanitários, a partir de agosto. No Ensino Superior, o número de estudantes não poderá ser superior a 60% da capacidade em cada período.

Apenas nas cidades em que houver decreto municipal limitando as atividades escolares é que não ocorrerão aulas presenciais. Para os alunos, o retorno é facultativo neste momento e para os que optarem por não voltar, serão garantidas as aulas remotas. Para atender ao distanciamento de, no mínimo, um metro é possível que as escolas tenham que organizar um revezamento de alunos nas salas de aula. Portanto, as unidades do CPS ofertarão aulas presenciais e online, para que todos os estudantes tenham acesso ao conteúdo. Vale ressaltar a importância do contato humano, pessoal e presencial, nesse momento em que muitos jovens estão mais sensíveis em consequência das perdas e incertezas com a situação atual.

O Paula Souza criou, ainda em 2020, um protocolo baseado nas orientações das autoridades sanitárias e comprou itens como máscaras de proteção, face shields, totens, tapetes sanitizantes, termômetros digitais e álcool em gel, visando contribuir para a segurança dos alunos, professores e servidores administrativos.

"Dia dos Pais": Procon-SP orienta consumidores

Com o aumento de 465% nas reclamações referentes à data comemorativa, Procon-SP alerta sobre os cuidados com as compras online

De 2019 para 2020, o Procon-SP observou um aumento expressivo nas reclamações referentes a compras para o Dia dos Pais: foram 58 queixas em 2019 contra 328 no ano passado, um acréscimo de 465%. Em 2020, a data comemorativa ocorreu em meio à pandemia e muitos consumidores optaram pelas compras online tanto pela praticidade quanto pela segurança que elas representam.

Em contrapartida, as reclamações relacionadas a esse meio de compra também cresceram. Consumidores devem ficar atentos à algumas orientações para evitar problemas.

"Com a chegada do Dia dos Pais, data importante para o comércio varejista, o Procon-SP aconselha os consumidores a tomarem alguns cuidados. No caso compras online é fundamental ficar atento às informações sobre o fornecedor, verificar se a empresa existe, se tem CNPJ, endereço físico e se disponibiliza contato para dúvidas. Consulte também se o local consta da lista de sites não recomendados pelo Procon-SP", alerta Fernando Capez, diretor executivo do Procon-SP.

Veja aqui a lista de sites não recomendados https://sistemas.procon.sp.gov.br/evitesite/list/evitesites.php

Conhecer sobre a política de venda e de atendimento ao consumidor também traz mais segurança. "É interessante verificar qual a política de atendimento ao cliente, como é o pós-venda, se a empresa troca, quais os canais de contato etc. Informações como o preço total, qual valor do frete e data da entrega devem ser checadas antes da compra e cumpridas corretamente pelo fornecedor", avisa o diretor.

O consumidor deve estar atento à forma como procura a empresa: não deve responder mensagens de publicidade ou acessar os links enviados. É ele quem deve buscar o fornecedor por sua iniciativa, acessando as páginas oficiais.

Preços muito abaixo do mercado podem indicar problemas, como golpes, fraudes, mercadoria falsificada etc.

É direito previsto pelo Código de Defesa do Consumidor a devolução do item adquirido no prazo de sete dias da compra ou da entrega; nesse caso, o consumidor não deve ser cobrado por nenhum valor e, de preferência, deve registrar o pedido de cancelamento por escrito.

Pesquise

Fazer uma pesquisa de preços é uma medida simples que pode garantir uma boa economia. "Outro ponto importante é fazer uma pesquisa de preços, que pode ser feita de forma online; compare os valores praticados por diferentes fornecedores antes de escolher o local em que vai comprar", afirma Capez.

EDITAL DE LICITAÇÃO
CESSÃO DE USO DE ESPAÇO PÚBLICO n.º 01/2021 – TIPO: MAIOR OFERTA

O DIRETOR EXECUTIVO DA ASSOCIAÇÃO DE PAIS E MESTRES DA ETEC JOÃO GOMES DE ARAÚJO, com endereço na Rua Professor José Benedito Cursino, 75, Bairro Boa Vista, CEP. 12401-090, Pindamonhangaba/SP, Tel. (12) 3642-1077, com CNPJ/MF. 45.224.086/0001-74, neste ato representado pelo Sr. Prof. Ricieri Ramos dos Santos, Diretor Executivo da APM (Associação de Pais e Mestres), conforme instrumento anexo, no uso de suas atribuições, torna público para o conhecimento dos interessados que em 01/09/2021, às 14h30min, na sala de Reuniões n.º 02 (Sala Multimídia), da ETEC João Gomes de Araújo, a Comissão de Licitações nomeada pela APM se reunirá com a finalidade de analisar as propostas, visando àeleição de empresas interessadas na CESSÃO DE USO DE ESPAÇO PÚBLICO DESTINADO À EXPLORAÇÃO DE SERVIÇOS DE CANTINA, para o atendimentodo público frequentador daETEC João Gomes de Araújo, bem como de toda a comunidade acadêmica administrativa (alunos, professores, estagiários e servidores), atendendo ao que prescreve a Lei nº 8.666/1993 - Lei sobre Licitações Públicas.Poderão participar as empresas do ramo pertinente ao objeto ora licitado, em atividade no ramo há mais de 12 (doze) meses, convidadas pela Instituição, cadastradas ou não no banco de dados da Escola, estendendo este convite aos demais interessados que manifestarem a intenção de participar, nos termos da legislação vigente.A empresa licitante deverá obrigatoriamente realizar visita técnica prévia aos locais da Cantina, onde os serviços serão realizados e examinar as especificidades do espaço físico para instalação, tomando conhecimento de todos os detalhes e particularidades que julgar conveniente, não podendo alegar, posteriormente, desconhecimento e/ou eventuais dificuldades de execução de qualquer parte dos serviços objeto desta licitação. A visita técnica será efetuada pelo responsável da empresa licitante, mediante prévio agendamento, entre os dias 16/08/2021 e 20/08/2021. O horário da visita deverá ser previamente agendado, para acontecer entre às 09h e 16h, devendo os interessados comparecer na sede da APM da ETEC JOÃO GOMES DE ARAÚJO. A entrega dos envelopes contendo as propostas e documentos solicitados no edital poderá ser realizada pelos interessados até o momento agendado para abertura dos envelopes. O edital na íntegra disponível para consulta está afixado no mural da portaria central da ETEC JOÃO GOMES DE ARAÚJO, com endereço na Rua Professor José Benedito Cursino, 75, Bairro Boa Vista, CEP. 12401-090, Pindamonhangaba/SP. Pindamonhangaba, 03 de agosto de 2021. Prof. Ricieri Ramos dos Santos, Diretor Executivo da APM ETE João Gomes de Araújo.

PREFEITURA MUNICIPAL DE PINDAMONHANGABA
EDITAL DE NOTIFICAÇÃO

Controle 148/21 – LIMPEZA DE TERRENO

A Prefeitura Municipal de Pindamonhangaba notifica a Sr. (a) JOAQUIM EUGÊNIO, responsável pelo imóvel situado a RUA MARCOLINO SILVA, 0, Bairro CAMPO ALEGRE, QUADRA A LOTE 08 , inscrito nesse município sob a sigla SE11.13.16.016.000, para que efetue a limpeza do terreno do referido imóvel e a retirada dos materiais/entulhos do mesmo, no prazo de 07 dias a contar da data desta publicação. Em atendimento e conformidade com o artigo 32º da Lei 1.411 de 10/10/1974 e artigo 1º da lei 2.490 de 06 de novembro de 1990 alterada pela lei 5.379 de 26 de abril, artigo 1º,item I. Realizar atualização do cadastro do imóvel é de responsabilidade do contribuinte proprietário, conforme divulgado na Tribuna do Norte de 29/outubro/2015.
Valor 550,00

Eliana Maria Galvão Wolff
Chefe de Divisão de Posturas Municipais

Prefeitura Municipal de Pindamonhangaba
Extrato de Termo de Doação
Protocolo Digital nº 36.063/2021 – SMA

Doador: OVERSOUND INDÚSTRIA E COMERCIO ELETRO ACUSTICO LTDA. Donatário: FUNDO SOCIAL DE SOLIDARIEDADE DE PINDAMONHANGABA. Objeto: doação de uma máquina de fraldas dupla com barreiras, no valor de R$ 7.300,00 (sete mil e trezentos reais). Data da assinatura: 19/07/2021.

PODER JUDICIÁRIO
JUSTIÇA DO TRABALHO
TRIBUNAL REGIONAL DO TRABALHO DA 15ª REGIÃO

EDITAL

Por ordem do Exmo Juiz do Trabalho, Dr. Rogério Princivalli da Costa Campos, FAÇO SABER, a todos os jurisdicionados, advogados e demais interessados conforme determinado no Edital CR Nº 9/2021, que, no dia 25/08/2021, quarta-feira, a partir das 14h30, será realizada pela Corregedoria Regional do E. TRT da 15º Região **CORREIÇÃO ORDINÁRIA** nesta Vara do Trabalho, por meio de videoconferência, que será conduzida pela Exma Desembargadora do Trabalho, Dra Ana Paula Pellegrina Lockmann. Os interessados em geral, as partes, poderão fazer uso da plataforma *Google Meet*, por meio de seus computadores pessoais ou institucionais, tablets e celulares, desde que contenham câmera, microfone e acesso à internet, sendo necessário o cadastramento prévio, mediante o preenchimento de formulário em até 24 (vinte e quatro) horas úteis antes da data designada para a realização da correição ordinária, através do link **https://forms.gle/4Jg2c5bu8MGArZQf8** . Os interessados previamente inscritos receberão o *link* de acesso até 2 (duas) horas antes da realização do ato correicional, pela Secretaria da Corregedoria.

E para que chegue ao conhecimento de TODOS OS INTERESSADOS é passado o presente edital que será publicado em jornal local.

Pindamonhangaba, 03 de agosto de 2021.

Claudia Camargo
CLAUDIA REJANE PEREIRA CAMARGO
Diretora de Secretaria

MUNICÍPIO DE PINDAMONHANGABA
SECRETARIA MUNICIPAL DE ADMINISTRAÇÃO

PORTARIA INTERNA DA SECRETARIA MUNICIPAL DE ADMINISTRAÇÃO Nº 383, DE 29 DE JULHO DE 2021.

Marcelo Ribeiro Martuscelli, Secretário Municipal de Administração, no uso da competência conferida pelo art. 5º do Decreto nº 5.828, de 21 de julho de 2020, **RESOLVE** retificar a Portaria Interna da Secretaria Municipal de Administração nº 375, de 22 de julho de 2021, para que onde se lê *"com fulcro nos artigos 24, II; e 29 da Lei Municipal nº 5.751/2015"* leia-se *"com fulcro nos artigos 24, III; e 29 da Lei Municipal nº 5.751/2015"*.

Esta portaria entra em vigor nesta data.

Pindamonhangaba, 29 de julho de 2021.

Marcelo Ribeiro Martuscelli
Secretário Municipal de Administração

Registrada e publicada na Secretaria Municipal de Administração em 29 de julho de 2021.
SMA/egga/memo30.156/2021.

MUNICÍPIO DE PINDAMONHANGABA
SECRETARIA MUNICIPAL DE ADMINISTRAÇÃO

PORTARIA INTERNA DA SECRETARIA MUNICIPAL DE ADMINISTRAÇÃO Nº 384, DE 30 DE JULHO DE 2021.

Marcelo Ribeiro Martuscelli, Secretário Municipal de Administração, no uso da competência conferida pelo art. 5º do Decreto nº 5.828, 21 de julho de 2020, e considerando o parecer da Comissão Processante, **Resolve** designar os atuais membros da Comissão do **Processo Administrativo Disciplinar nº 002/2021**, para dar continuidade à apuração do processo, para que no prazo de 90 (noventa) dias, contados a partir de 11 de agosto de 2021, sejam concluídos os trabalhos.

Esta portaria entra em vigor nesta data.

Pindamonhangaba, 30 de julho de 2021.

Marcelo Ribeiro Martuscelli
Secretário Municipal de Administração

Registrada e publicada na Secretaria Municipal de Administração em 30 de julho de 2021.
SMA/egga/memo 30.318/2021

PREFEITURA MUNICIPAL DE PINDAMONHANGABA

CONCURSO PÚBLICO Nº 01/2019

CONVOCAÇÃO

Convocamos a comparecer no Departamento de Recursos Humanos, situado na Rua Deputado Claro César, nº 30, centro, os candidatos nominados a seguir, por ordem de classificação, munidos da seguinte documentação, em original e cópia:
01 - Comprovante de votação da última eleição ou certidão de quitação eleitoral;
02 - Carteira de Identidade;
03 - CPF;
04 - Cartão do PIS/PASEP;
05 - Carteira de Trabalho e Previdência Social – CTPS;
06 - Certidão de Nascimento (solteiro) ou Certidão de Casamento;
07 - Certificado de reservista (sexo masculino);
08 - Comprovante de escolaridade (técnico ou superior), conforme exigido no edital do concurso;
09 - Comprovante de curso básico de informática, conforme exigido no edital do concurso;
10 - Comprovante de experiência conforme exigido no edital do concurso;
11 - Atestado de Antecedentes Criminais;
12 - Comprovante de residência;
13 - 01 (uma) foto 3 x 4 colorida (recente);
14 - Certidão de Nascimento dos filhos e dependentes (se houver);
15 - Caderneta de Vacinação - filhos de 0 a 5 anos (se houver);
16 - Declaração de Escolaridade - filhos de 6 a 14 anos (se houver).

OFICIAL DE ADMINISTRAÇÃO

Dia 13/08/2021 às 15h00

10º BENEDITO RENATO ALVES DA CRUZ

MARCELO RIBEIRO MARTUSCELLI
SECRETÁRIO MUNICIPAL DE ADMINISTRAÇÃO

saúde

Covid-19: Pessoas com 24 anos ou mais serão vacinadas nesta quarta-feira

A Secretaria de Saúde de Pindamonhangaba inicia nesta quarta-feira (04) a vacinação contra a Covid-19 para pessoas com 24 anos ou mais

Primeira dose: pessoas com 24 anos ou mais

Das 8 às 11 horas, Ciaf/Saúde da Mulher, Centro Dia do Idoso (Vila Rica), PSF Nova Esperança, PSF Cidade Nova, Cisas Moreira César e UBS Ipê 2.

Das 8 às 11 horas e das 13 às 16 horas no Shopping Pátio Pinda.

Drive-trhu no Parque da Cidade, das 9 às 15 horas. Importante: não haverá preenchimento do "termo de cadastro Vacinação Covid-19" no drive-trhu, por isso, é obrigatório levar o termo preenchido corretamente. Baixe o arquivo pelo site www.pindamonhangaba.sp.gov.br/vacinacao-covid.

Além disso, todas as pessoas devem preencher o termo de vacinação Estadual pelo site www.vacinaja.sp.gov.br.

Primeira dose para gestantes e puérperas somente na sala de vacinas do Ciaf/Saúde da Mulher, das 8 às 11 horas e das 13 às 15 horas.

Segunda dose

AstraZeneca, 60 anos ou mais (conforme data da carteirinha)

Das 13 às 16 horas: PSF Nova Esperança, Cisas Moreira César, Centro Dia do Idoso (Vila Rica), PSF Cidade Nova, UBS Ipê 2 e Ciaf/Saúde da Mulher.

2ª dose: Trabalhadores da Saúde, pessoas com Síndrome de Down, Pacientes em Terapia Renal, Transplantados e Idosos - (Conforme data na Carteirinha): Centro Dia do Idoso (Vila Rica), Ciaf (Saúde da Mulher), Cisas (Moreira Cesar), PSFü Nova Esperança (Araretama), PSF Cidade Nova e UBS Ipê II: das 13 às 16hs

Coronavac/Butantan - (conforme data da carteirinha), sala de vacinas do Ciaf/Saúde da Mulher: das 13 às 15 horas.

Atenção

- Todos precisam levar um documento de identificação (RG ou CPF), comprovante de endereço e o termo de vacinação preenchido (disponibilizado no site da Prefeitura). Originais e cópias.

- As grávidas e as puérperas precisam levar a carteira de acompanhamento de pré-natal. As puérperas também precisam de cópia da certidão de nascimento do bebê.

- Todas as pessoas que estão recebendo a vacina podem colaborar com a campanha Alimento Solidário, levando 1 kg de alimento não-perecível para o Fundo Social de Solidariedade ajudar as famílias que mais precisam

Consumo de alimentação saudável cresceu durante pandemia

Durante o período de pandemia no Brasil, o consumo de produtos saudáveis, integrais e orgânicos cresceu significativamente. A razão, segundo especialistas do varejo, é a preocupação com a saúde e a implantação de hábitos mais saudáveis durante o momento de restrições sociais no País.

De acordo com uma empresa de pesquisa internacional, localizada em Londres, as vendas deste tipo de alimentos atingiram uma marca de R$100 bilhões no Brasil no último ano, mostrando um crescimento de 3,5% em comparação a 2019. No primeiro semestre de 2021, a tendência seguiu forte, firmando que o consumo voltado a esse tipo de segmento alimentício tende a ser mantido para os próximos meses.

Ainda segundo levantamento, os consumidores estão em busca de uma alimentação mais saudável e funcional, a fim de reduzir os riscos de doenças e agregar qualidade de vida. Desta forma, itens e produtos com grande teor de fibras (36%), proteínas (32%), integrais (30%), que sejam fortificados com cálcio (30%) e vitaminados (30%), foram os principais apontados pelos entrevistados. Neste período pandêmico em que a saúde está em evidência, a relação com alimentos saudáveis também ficou mais evidente. São novos hábitos de consumo e estilos de vida que, dentro da realidade da pandemia, passaram a ser determinantes para uma influência na tendência e no hábito alimentar do brasileiro em 2020 e que segue em 2021.

Cidade registra 33 casos novos, 43 recuperados e nenhum óbito de Covid-19

O boletim da Vigilância Epidemiológica de Pindamonhangaba trouxe, nessa terça-feira (03), 33 novos casos, 43 recuperados e nenhum óbito. No total, 18.087 moradores de Pindamonhangaba testaram positivo para covid-19.

As UTIs públicas estão com ocupação de 53% e as UTIs particulares estão com ocupação de 42%. A enfermaria está com ocupação de 29% somados os leitos públicos e particulares.

O número total de doses de vacinas aplicadas está em 131.532(números atualizados até às 12h03 de 03 de agosto), sendo 95.852 primeiras doses, 31.274 segundas doses e 4.406 doses únicas.

A Secretaria de Saúde alerta a população para que procure os gripários em caso de sintomas de covid-19 (Pronto-Socorro e UPA Moreira César) para tratamento imediato. Estes espaços de acolhimento a pacientes com suspeita de covid-19 estão com movimentação acima da média, por isso contamos com a compreensão da população.

33 Casos novos

Água Preta, Bem Viver, Boa Vista, Bosque, Campinas, Castolira, Centro, Cidade Jardim, Cidade Nova, Cruz Pequena, Galega, Goiabal, Jardim Cristina, Jardim Princesa, Mantiqueira, Maria Áurea, Maricá, Mombaça, Parque São Domingos, São Benedito, Vila São Benedito.

43 Recuperados

Alto do Cardoso, Andrade, Araretama, Bela Vista, Boa Vista, Borba, Bosque, Carangola, Centro, Cidade Nova, Crispim, Jardim Eloyna, Jardim Rosely, Lessa, Liberdade, Mantiqueira, Mombaça, Morumbi, Parque das Nações, Santa Luzia, Santana, São Benedito, Terra dos Ipês, Vale das Acácias.

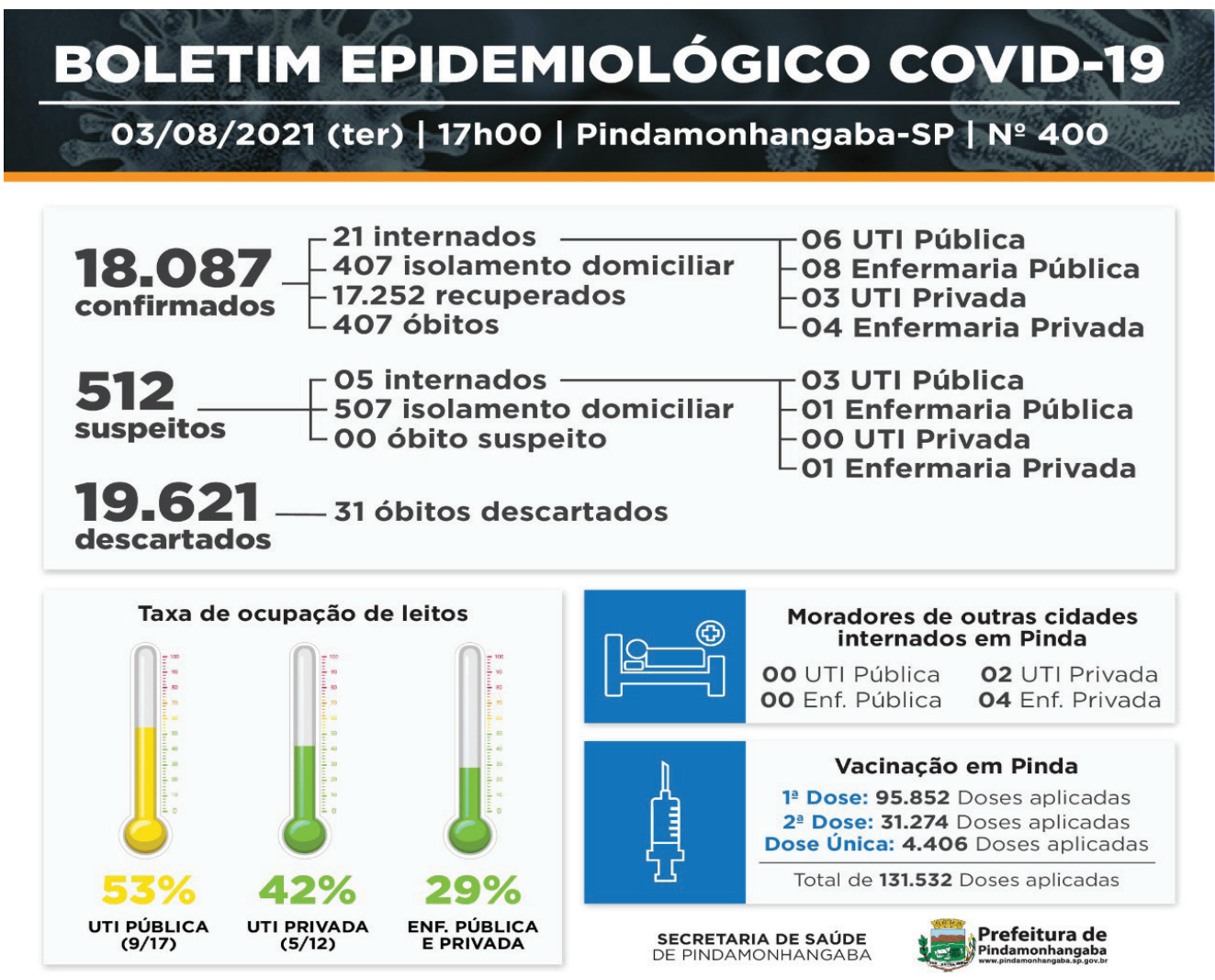

zeladoria

Divulgação

Equipe da Prefeitura realiza melhorias em trecho de rua no bairro Santa Luzia

Recapeamento asfáltico segue na rua Joaquim Ribeiro no Santa Luzia

As obras de recapeamento do piso asfáltico de Pindamonhangaba prosseguem nesta semana pela rua Joaquim Antônio Ribeiro (bairro Santa Luzia). Através da Secretaria de Governo e Serviços Públicos, a Prefeitura de Pindamonhangaba retomou o cronograma de melhorias no pavimento do município que vem sofrendo modernização com objetivo de trazer mais segurança no trânsito.

Trecho inicial da rua Theodorico Cavalcante no bairro Boa Vista já recebeu a melhoria e em seguida as máquinas de pavimentação realizarão os serviços em trecho da rua Álvaro Pinto Madureira (região da Quadra Coberta e Jardim Rezende), que está em fase final de fresagem e limpeza.

"São trechos de via pública onde os moradores aguardavam pela melhoria no pavimento que estava muito remendado trazendo transtornos aos motoristas. Nosso plano contemplará outras vias públicas de diversos bairros tanto da área urbana, quanto da zona rural e do Distrito de Moreira César", explicou o secretário da pasta e vice-prefeito Ricardo Piorino.

A atual gestão vem demonstrando preocupação com o asfalto da cidade. Graças à viabilização de recursos junto ao Ministério do Desenvolvimento Regional do Governo Federal de R$ 286,5 mil, conseguido pela Prefeitura, o recapeamento asfáltico das ruas Major José dos Santos Moreira (São Benedito), Juó Bananeri (Alto do Cardoso) e rua dos Bentos (Galega) será possível em breve.

Mais rampas de acesso na região central

A Prefeitura de Pindamonhangaba continua promovendo ações de melhoria na acessibilidade do município. Nos últimos quatro anos, inúmeros pontos em via pública receberam a readequação e construção de rampas. Nesta semana o serviço foi executado no cruzamento da rua Gregório Costa com a rua dos Expedicionário, na região central. Além da construção de duas rampas de acessibilidade, o local recebeu ainda a instalação de novas lixeiras.

Divulgação

Divulgação

Taipas recebe limpeza em área entorno da figueira

A Subprefeitura de Moreira César está realizando nesta semana os serviços de limpeza geral da área ao entorno da figueira histórica localizada no bairro do Taipas, às margens da Rodovia Abel Fabrício Dias. O trabalho consiste em retirar todo o mato e limpar o espaço mantendo-o mais agradável e organizado.

O local tem um significado histórico pois o entorno da figueira, que segundo estudiosos apontam ter no mínimo 200 anos, servia de paragem para diversas expedições que vinham do Rio de Janeiro para São Paulo. Acredita-se que a parada mais significativa que se tem registrado na história popular aconteceu quando o então príncipe regente, Dom Pedro I saiu do Rio de Janeiro para proclamar a Independência do Brasil em 1822, quando o mesmo parou para descansar sob uma figueira, batizando assim a árvore como "Figueira do Imperador". Em setembro de 2015, o local foi revitalizado pela Prefeitura após incentivo do Conselho Municipal de Patrimônio Histórico.

Divulgação

Operação "Tapa Buraco" acontece no Jardim Eloyna e Cidade Nova

Diversas ruas dos bairros Jardim Eloyna e Cidade Nova receberam na última semana os trabalhos da operação "Tapa Buraco", executados pela equipe da Usina de Asfalto da Prefeitura de Pindamonhangaba. A ação está sendo levada para todos os cantos da cidade.

Ações de melhoria em drenagem acontecem no Araretama

A Prefeitura de Pindamonhangaba vem executando ações de drenagem e alinhamento de guias e sarjetas em diversas ruas do Jardim Araretama. O objetivo é melhorar o fluxo das águas pluviais e evitar alagamentos e transtornos aos moradores.

Dentre as ruas que receberam as melhorias na última semana estão: Angélica Samahá de Faria, Alceu Carvalho de Faria e Mário Nogueira da Silva. Ainda no bairro do Araretama foi realizada a limpeza da valeta da rua Padre Luiz Garcia.

No bairro Boa Vista a prefeitura finalizou a reforma da caixa de galleria da rua Conselheiro Rodrigues Alves e em breve irá realizar a recomposição da calçada e do piso asfáltico.

Outro bairro que também recebeu melhorias de drenagem é o bairro do Alto Cardoso, onde o serviço aconteceu na rua Juó Bananeri. Atualmente os servidores da Secretaria de Governo e Serviços Públicos estão realizando a concretagem de sarjeta e calçada.

No Jardim Imperial os serviços acontecem com a implantação de guias e sarjeta na rua José Maria Monteiro, dando melhor organização ao espaço.

Outra ação importante é a limpeza e troca de tampas, bem como a reforma de boca de lobos que aconteceu recentemente nos bairros Santa Luzia, Vila Rica e em PVs da avenida Flamboyant e rua Eduardo Prates da Fonseca (Parque São Domingos). Na estrada municipal do Pau D'Alho, a Prefeitura executou a recuperação de tubulação.

Divulgação

Obras de guias e sarjetas são implementadas em diversos bairros

Divulgação

Recuperação de tubulação na estrada do Pau D'Alho

Divulgação

Limpeza de valeta da rua Padre Luiz Garcia, no Araretama