Sexta-feira

Tribuna do Norte

PINDAMONHANGABA 13 DE AGOSTO DE 2021

Edição 9.582 Ano 140 FUNDAÇÃO DR. JOÃO ROMEIRO

Novelis finaliza investimento de R$ 750 milhões e gera mais emprego na unidade em Pinda

A Novelis comemora a entrega oficial da expansão de sua fábrica de chapas de alumínio, localizada em Pindamonhangaba. Com investimento de R$ 750 milhões, o complexo de laminação e reciclagem de alumínio, o maior da América do Sul, atingirá a capacidade total de 680 mil toneladas na produção de chapas e 490 mil toneladas em reciclagem por ano.

"Reciclar e aumentar o uso de conteúdo reciclado em nossos produtos é a base da jornada de sustentabilidade da Novelis", disse o presidente e CEO da Novelis Inc., Steve Fisher. "Continuaremos a identificar e investir em projetos como essa expansão no Brasil e isso reforçará o modelo de economia circular da Novelis".

PÁG. 3

Divulgação

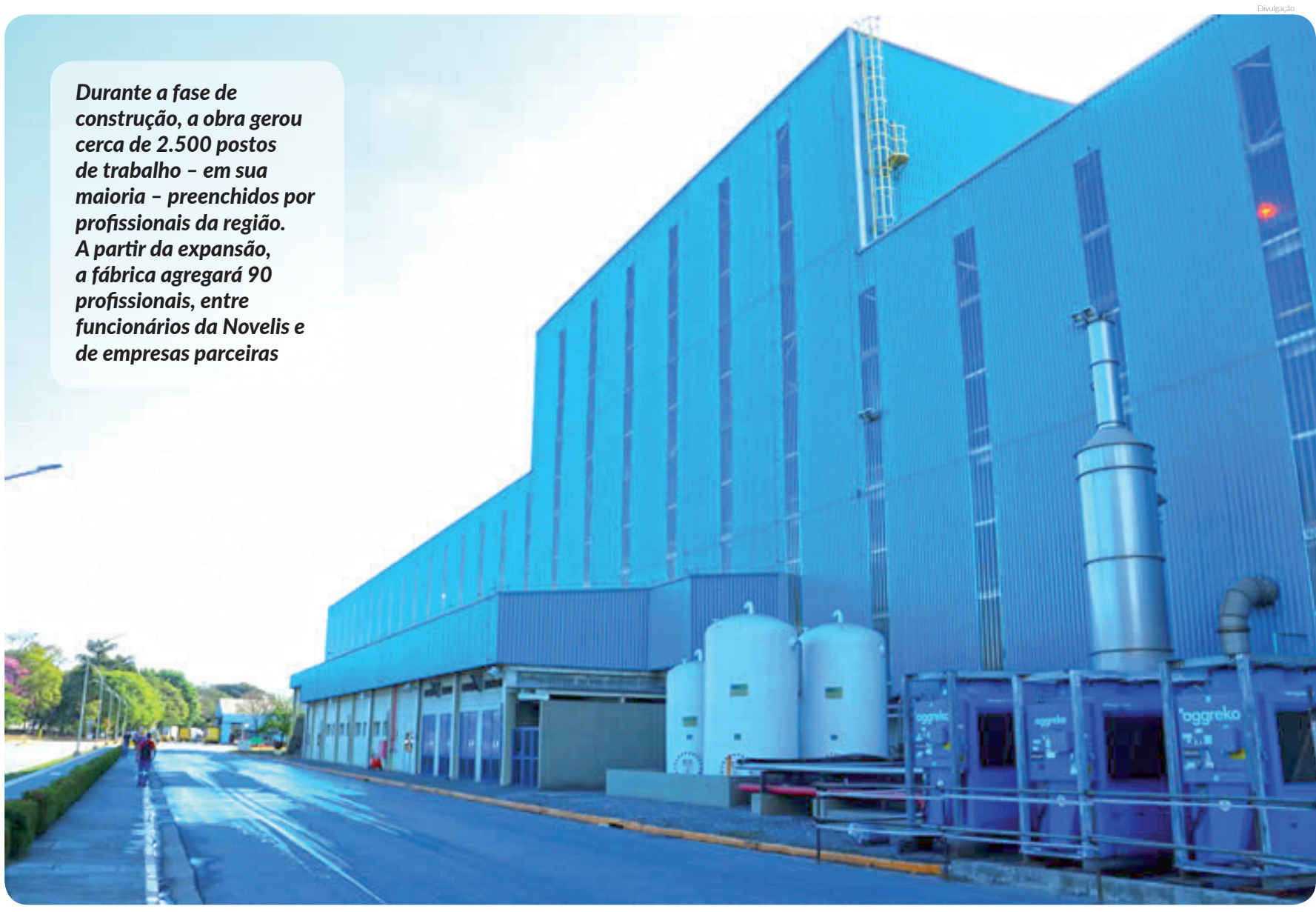

Durante a fase de construção, a obra gerou cerca de 2.500 postos de trabalho – em sua maioria – preenchidos por profissionais da região. A partir da expansão, a fábrica agregará 90 profissionais, entre funcionários da Novelis e de empresas parceiras

Covid-19

Pinda registra 19 casos novos, 31 recuperados e nenhum óbito

PÁG. 5

PÁG. 3

CDHU entrega 236 apartamentos em Pindamonhangaba nesta sexta-feira

Divulgação

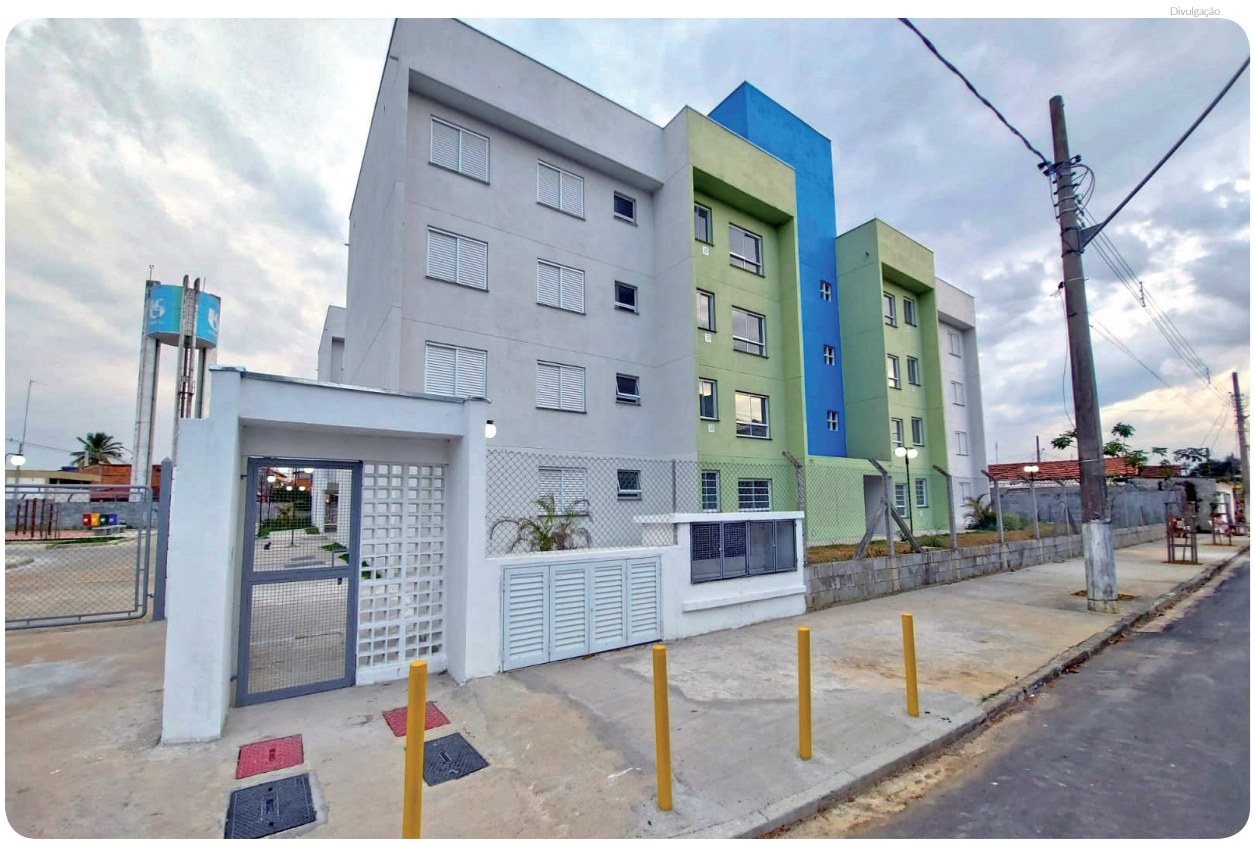

Fenômeno da internet, Pr. Cláudio Duarte faz palestra na região

Famoso por seus vídeos com milhões de visualizações na internet e por sua pregação repleta de humor, o pastor Cláudio Duarte realizará uma palestra aqui na região. Pastor que se popularizou na internet por seu jeito descontraído de passar seus ensinamentos, Cláudio Duarte comandará a Conferência da Família e, de uma forma bem humorada, abordará assuntos diversos, principalmente relacionados à família e ao relacionamento entre marido e mulher.

O evento será realizado em Taubaté, no dia 30 de agosto, a partir das 20h.

PÁG. 7

Duarte se tornou conhecido por suas mensagens direcionadas a casais

Prefeitura e Câmara discutem emendas ao novo Plano Diretor

A Prefeitura de Pindamonhangaba, por meio da Secretaria de Obras e Planejamento, e a Câmara de Vereadores discutiram, na tarde da última terça-feira (10), as emendas apresentadas pelo Legislativo ao projeto de Revisão do Plano Diretor que se encontra na Casa de Leis.

O encontro foi avaliado como produtivo e o trâmite de apreciação do projeto está seguindo todo o rito necessário e, posteriormente, será realizada audiência pública final para sua apreciação e votação.

PÁG. 3

Divulgação

O Plano Diretor de Pindamonhangaba está em vigor desde 2006

Teatro online infanto-juvenil é atração do fim de semana

PÁG. 7

PREVISÃO DO TEMPO
PINDAMONHANGABA
20° 27°
PREDOMÍNIO DE SOL UV6
Fonte: CPTEC/INPE

Editorial

Desenvolvimento e sustentabilidade

Mais uma boa notícia para a economia da cidade: a empresa Novelis finalizou a expansão de sua fábrica de chapas de alumínio, em Pindamonhangaba.

Com esta nova expansão, a unidade atinge a capacidade total de 680 mil toneladas na produção de chapas e 490 mil toneladas em reciclagem por ano.

O investimento foi de R$ 750 milhões e vem ao encontro da missão da organização, que é "reciclar e aumentar o uso de conteúdo reciclado em seus produtos", formando assim, a base da jornada de sustentabilidade da empresa.

Pindamonhangaba – que é considerada a "Capital Nacional da Reciclagem" – muito tem a ganhar com mais este investimento. Além da questão econômica e do desenvolvimento sustentável, a obra gerou cerca de 2.500 postos de trabalho – em sua maioria – preenchidos por profissionais da região (durante a fase de construção) e, partir dessa expansão, deve gerar mais 90 novas vagas para profissionais tanto da Novelis quanto de empresas parceiras.

A direção da empresa garante que o investimento impactou no aumento da capacidade de produção e também na capacidade de reciclagem e em alternativas para suprimento de água – que juntamente ao novo modal ferroviário –, contribui para o compromisso da empresa com um futuro sustentável.

Estratégias como essas reforçam o modelo de economia circular da organização e também do País.

Espaço AJOP

Associação dos Jornalistas de Pindamonhangaba

Gerações superficiais

Em poucos minutos sentado num banco na praça da cidade, podemos ver inúmeras pessoas atentas em seus celulares.

E não mais para nossa surpresa, agora são as crianças com menos de 08 anos e já com um aparelho na mão.

Eu penso: que tamanha rede social uma criança tem que necessite portar um celular?

E os pais empodeirados dizem "tão pequena e já sabe mexer no celular".

No Brasil 72% das crianças entre 10 e 12 anos possuem aparelho celular, e a bike deixou de ser o presente mais desejado.

Hoje o mundo virtual carrega tantas informações factuais que aos poucos estamos nos tornando superficiais.

No passado tínhamos que nos debruçar em livros e pesquisas escritas para acessar as informações, hoje bastam alguns cliques.

Não nos preocupamos mais em armazenar informações em nosso cérebro, em poucos segundos conseguimos recuperar facilmente qualquer dado na rede.

As crianças nascidas após a década de 90 criadas sob a influência de alguma mídia digital sofrem de uma verdadeira Epidemia da Distração, segundo Nicholas Carr, um importante cientista, denominadas Gerações Superficiais.

Ao contrário do que se pensava, "quanto mais estímulo mental melhor", é exatamente o inverso, menos é mais, nossa mente precisa de um tempo de assimilação, e a intensa velocidade na qual a web nos traz informações acaba criando uma saturação mental.

Guardar informações na cabeça parece ser cada vez menos essencial.

Como diz Carr: "é difícil resistir às seduções da tecnologia, e na nossa era de informação instantânea, os benefícios da velocidade e da eficiência parecem ser genuínos, e seu desejo, indiscutível."

Não devemos deixar a vida digital superar as experiências da Vida Real.

Adelson Cavalcante
Presidente da AJOP
Mtb 56.011/sp

Nos últimos dias de julho, acompanhamos o anúncio do arranjo institucional entre estado e município, com o objetivo de incrementar a gestão das atividades rurais de Pindamonhangaba, num envolvimento maior de articulação entre a Secretaria de Agricultura e Abastecimento do Estado de São Paulo, por meio da unidade regional, a Coordenadoria de Assistência Técnica Integral (CATI), Prefeitura Municipal representada pela Secretaria de Desenvolvimento Econômico e o Sindicato Rural, no fortalecimento da parceria pela sustentabilidade do setor agropecuário e demais segmentos que crescem nas áreas rurais, como a agroindústria, o turismo, comércio e serviços.

Todo esse arranjo estimula o diálogo e as ações conjuntas das instâncias municipal e estadual com os empreendedores do campo, na implantação de políticas voltadas à produção agropecuária e práticas ambientais que possam garantir o desenvolvimento rural sustentável.

O esforço integrado pode gerar novos projetos na adoção de políticas inovadoras, fortalecer as organizações públicas, privadas e não governamentais, bem como atuar fortemente na qualificação da produção agrícola e preservação do meio ambiente.

Na visita do Secretário de Agricultura e Abastecimento, Itamar Borges, dia 22 de julho, na sede da CATI Regional, consolidou-se a parceria, com o início de negociações do compartilhamento das instalações pelas equipes da Secretaria Municipal de Desenvolvimento Econômico e do Sindicato Rural. Os servidores do Departamento de Agricultura da Prefeitura encontram-se instalados desde 2005 no prédio.

Já no dia 28 de julho, durante evento em São José dos Campos, das assinaturas do convênio "Rotas Rurais" junto às prefeituras do Vale do Paraíba, o Secretário de Agricultura e Abastecimento, Itamar Borges e o prefeito Isael Domingues reforçaram a integração do estado e município. Aliás, Pindamonhangaba integra o Sistema Estadual de Desenvolvimento Rural Sustentável - Cidadania no Campo/Município Agro, que tem como meta a realização de ações para fortalecer a gestão do território rural.

Acip faz entrega de cobertores ao Serviço de Obras Sociais

A Acip (Associação Comercial e Industrial de Pindamonhangaba) realizou, nessa quinta-feira, 12 de agosto, a entrega dos cobertores arrecadados pela campanha "Doe amor, doe calor", que aconteceu entre os meses de junho e julho.

A campanha fez parte do projeto "Acip do Bem" – que ao longo do ano vai realizar diversas campanhas sociais.

A entrega contou com a participação da vice-presidente da Acip, Acília Lourenço; e da gerente, Helena Barros, bem como de José Benedito Alves Cabral, presidente do SOS.

A Acip agradece a todos que participaram com doações ajudando essa importante instituição da cidade.

Sobre o SOS

Fundado em 27 de outubro de 1967, o SOS é uma Entidade sem fins lucrativos, apartidária, sem distinção de ordem filosófica ou religiosa. Há mais de 50 anos a instituição trabalha pela população em situação de vulnerabilidade social em Pindamonhangaba, não só com distribuição de cestas básicas, mas também com a distribuição roupas, móveis, pães, verduras, etc. A Entidade investe também na capacitação das famílias assistidas como forma de incluí-las socialmente e de capacitá-las para gerar seu próprio sustento.

Todo o trabalho realizado na entidade busca a melhoria familiar e o direito à cidadania, visando a inclusão social de nossos cidadãos.

Divulgação

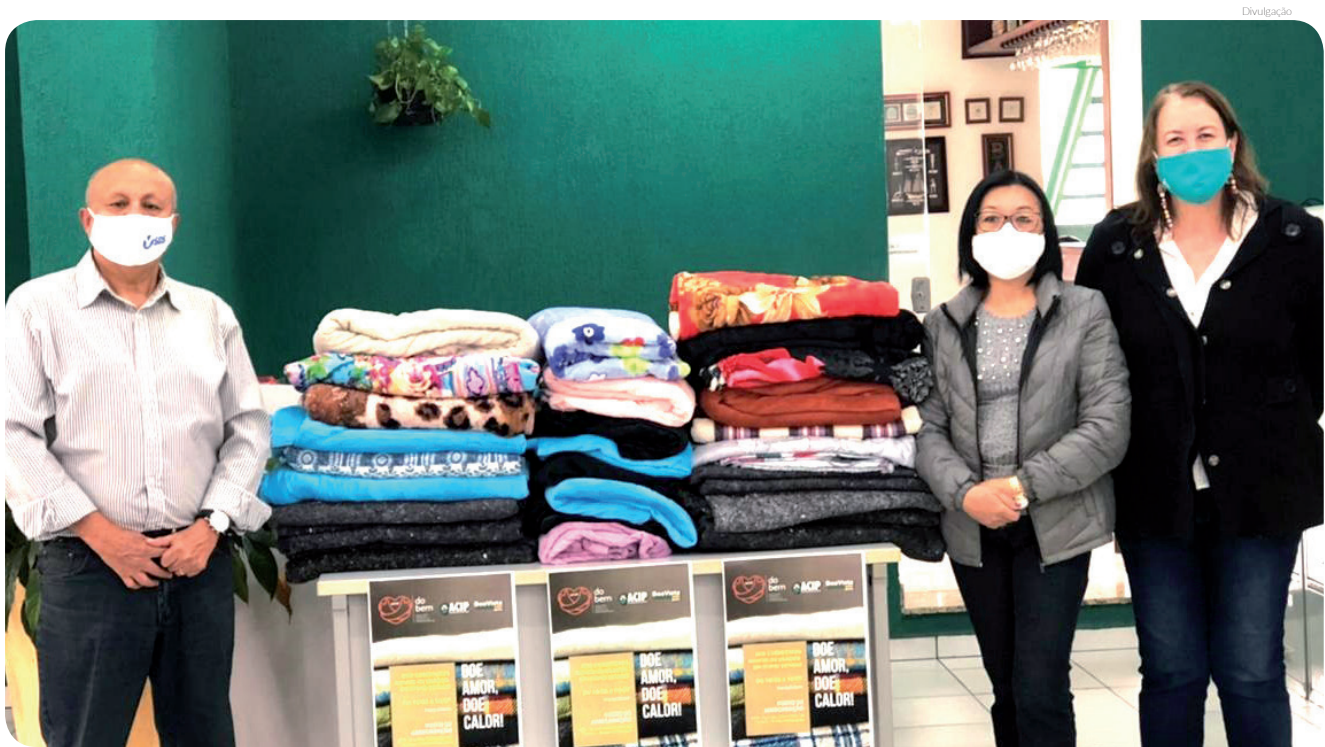

EXPEDIENTE

Tribuna do Norte

Fundação Dr. João Romeiro

Criada pela Lei Nº 1.672 de 6 de M aio de 1980 - Órgão mantenedor do Jornal Tribuna do Norte - CNPJ: 50455237/0001-35 - Prédio Domingos José Ramos Mello (Gaúcho)

PRESIDENTE DA FUNDAÇÃO E JORNALISTA RESPONSÁVEL:
Jucélia Batista Ferreira
MTB Nº 57.570/SP
RESPONSABILIDADE:
Os textos assinados são de inteira responsabilidade do autor.
REDAÇÃO E BALCÃO DE ANÚNCIOS:
Praça Barão do Rio Branco, 25, Centro. Tel. (12) 3644-2077
CEP 12.400-280
Pindamonhangaba/São Paulo

REPRESENTANTE COMERCIAL:
Edson França Reis
comercial@jornaltribunadonorte.net

IMPRESSÃO:
S. Billota e Billota Ltda - ME - (12) 3301-5005 - Lorena/SP.

www.jornaltribunadonorte.net
contato@jornaltribunadonorte.net

cidade

Novelis finaliza investimento de R$ 750 milhões e gera mais emprego na unidade em Pindamonhangaba

A Novelis comemora a entrega oficial da expansão de sua fábrica de chapas de alumínio, localizada em Pindamonhangaba. Com investimento de R$ 750 milhões, o complexo de laminação e reciclagem de alumínio, o maior da América do Sul, atingirá a capacidade total de 680 mil toneladas na produção de chapas e 490 mil toneladas em reciclagem por ano.

"Reciclar e aumentar o uso de conteúdo reciclado em nossos produtos é a base da jornada de sustentabilidade da Novelis", disse o presidente e CEO da Novelis Inc., Steve Fisher. "Continuaremos a identificar e investir em projetos como essa expansão no Brasil e isso reforçará o modelo de economia circular da Novelis".

O escopo do projeto, que teve início em novembro de 2018, incluiu melhorias na reciclagem, refusão, preparação de placas, laminação a quente, laminação a frio, acabamento e logística. A expansão acrescentará uma área construída de 21 mil metros quadrados, totalizando uma área construída de 220 mil metros quadrados e beneficiará, principalmente, os setores de latas de bebidas e de especialidades.

"O projeto de expansão foi concebido para atender à crescente demanda de mercado e assegurar o nosso crescimento e o de nossos clientes de forma sustentável. Por isso, investimos não somente no aumento de nossa capacidade de laminação, mas também no da capacidade de reciclagem e em alternativas para suprimento de água, que juntamente com o novo modal ferroviário, reafirmam nosso compromisso com um futuro sustentável", reforça Francisco Pires, presidente da Novelis América do Sul. Em 2020, foi inaugurado o terminal ferroviário responsável por transportar 25% das cargas inbound e outbound. A empresa adquiriu também uma área adicional de 380 mil metros quadrados já pensando em futuras expansões.

Este é o segundo grande investimento da Novelis nessa década na unidade de Pindamonhangaba e a InvestSP teve papel fundamental na estruturação e viabilização do projeto. "A missão da InvestSP é viabilizar o desenvolvimento sustentável de São Paulo. Um projeto dessa dimensão é transformador para a economia da região do Vale do Paraíba, com geração de empregos e compromisso com o meio ambiente", afirma Gustavo Diniz Junqueira, presidente da InvestSP.

Divulgação

Durante a fase de construção, a obra gerou cerca de 2.500 postos de trabalho – em sua maioria – preenchidos por profissionais da região. A partir da expansão, a fábrica agregará 90 profissionais, entre funcionários da Novelis e de empresas parceiras.

Para o prefeito Isael Domingues a presença da Novelis na comunidade é sentida fortemente em todos os aspectos. "Parabenizamos a Novelis que cumpre sua missão com o meio ambiente reciclando o alumínio de todo o Brasil, mas se mostra ativa e parceira do município com inúmeras ações socioambientais que nos enchem de orgulho, além de sua vital importância para a economia da cidade, gerando emprego e renda", afirmou o prefeito.

Prefeitura e Câmara discutem emendas ao novo Plano Diretor

Divulgação

A Prefeitura de Pindamonhangaba, por meio da Secretaria de Obras e Planejamento, e a Câmara de Vereadores discutiram, na tarde da última terça-feira (10), as emendas apresentadas pelo Legislativo ao projeto de Revisão do Plano Diretor que se encontra na Casa de Leis.

O encontro foi avaliado como produtivo e o trâmite de apreciação do projeto está seguindo todo o rito necessário e, posteriormente, será realizada audiência pública final para sua apreciação e votação.

Representando o Executivo, a secretária de Obras e Planejamento, Marcela Franco, a diretora de Planejamento, Luciana Ayuko Yui e a chefe de divisão do plano diretor Daniele Leopoldo apresentaram as orientações técnicas para cada emenda sugerida, com o objetivo de contribuir com a evolução do trâmite.

O Plano Diretor de Pindamonhangaba foi instituído através da Lei Complementar nº 03 e está em vigor desde 2006. Segundo a legislação em vigor, é uma obrigatoriedade legal sua revisão a cada dez anos, para que o município possa aderir às políticas setoriais regulamentares implantadas após sua última aprovação.

"Estamos vivenciando um momento de grande relevância pois refere-se ao desenvolvimento urbano da cidade, e temos a convicção de que aprovaremos um novo plano com propostas mais inovadoras, focando no crescimento e desenvolvimento sustentável do município", afirmou Marcela Franco.

A participação do Legislativo no processo faz-se necessária conforme previsão em lei e complementa a participação popular que já ocorreu ao longo de 16 meses do desenvolvimento do projeto, em que a Prefeitura e a empresa terceirizada, GEO Brasilis, realizaram diversas reuniões e audiências públicas.

"Estamos na etapa final do processo e o próximo passo é a aprovação do Projeto da Lei Complementar que fornecerá todas as diretrizes necessárias para que a cidade possa crescer de forma ordenada respeitando os instrumentos urbanísticos propostos", explicou Marcela Franco.

Em fevereiro deste ano, a Prefeitura realizou a apresentação da proposta de revisão do Plano Diretor do município para os novos vereadores. Os trabalhos foram apresentados pela empresa GEO Brasilis, que tem 23 anos de atuação no mercado e já realizou ações de consultoria especializada em diversos município, como: Alumínio (SP), Taubaté (SP), Maragogi (AL), Muriaé (MG), entre outros.

Na proposta, estão contempladas a revisão do zoneamento e macrozoneamento, bem como a delimitação do perímetro urbano e rural, além do reconhecimento de áreas com irregularidade fundiária.

O trabalho dividiu o município em 12 áreas de zonas urbanas (com parâmetros diferenciados de ocupação de solo) e 4 áreas de zona rural (com novas diretrizes de ocupação e foco na permanência do homem no campo). Outra inovação é a implantação de uma intervenção prioritária histórico-cultural, visando promover a percepção urbana, paisagística e arquitetônica dos principais bens tombados e de interesse histórico de Pindamonhangaba.

CDHU entrega 236 apartamentos em Pindamonhangaba nesta sexta-feira

A CDHU (Companhia de Desenvolvimento Habitacional e Urbano) do Governo do Estado de São Paulo confirmou para esta sexta-feira, 13 de agosto, às 16 horas, a entrega oficial dos 236 apartamentos do empreendimento localizado no bairro Karina, no Distrito de Moreira César.

Em virtude das restrições impostas pela pandemia do covid-19, o evento será restrito para autoridades, lideranças e imprensa local, e contará ainda com a participação de poucas famílias beneficiadas representando todos os contemplados do programa.

A CDHU realizou a convocação de dezenas de contemplados, inclusive suplentes, para a conferência da habilitação e posteriormente assinatura do contrato. O processo definiu ainda a realização de um sorteio entre os contemplados para a escolha do apartamento. Foram realizados dois sorteios, um em março e outro em agosto, transmitidos no Facebook Oficial da Prefeitura de Pindamonhangaba.

As unidades habitacionais de Pindamonhangaba totalizam 236 imóveis (167 para famílias com renda de até cinco salários mínimos, 24 para famílias com renda entre cinco e dez salários mínimos, 12 são para idosos, 17 para pessoas deficientes e oito para indivíduos sós). As oito unidades para policiais e agentes penitenciários não tiveram cadastro aprovado para o município e foram distribuídas aos demais grupos.

Os apartamentos estão localizados na rua Dr. Gonzaga, Distrito de Moreira César, com investimento de R$ 19,3 milhões. Os apartamentos têm dois dormitórios, sala, cozinha, banheiro e área de serviço e contam com uma área útil de 58,34 m2.

O prefeito Isael Domingues estará presente no evento e agradeceu ao Governo do Estado pela parceria sólida firmada com Pindamonhangaba. "Estamos trabalhando agora para identificar outras áreas para futuras parcerias visando contemplar as pessoas que mais precisam da casa própria e reduzir o déficit habitacional do município", afirmou o prefeito.

A CDHU esclarece que as denúncias sobre situação irregular no empreendimento podem ser realizadas oficialmente junto à Secretaria Municipal de Habitação ou diretamente no escritório regional da companhia, através do telefone (12) 2123-0666 ou pessoalmente na unidade, localizada à rua Marechal Deodoro, nº 111 – Taubaté.

Divulgação

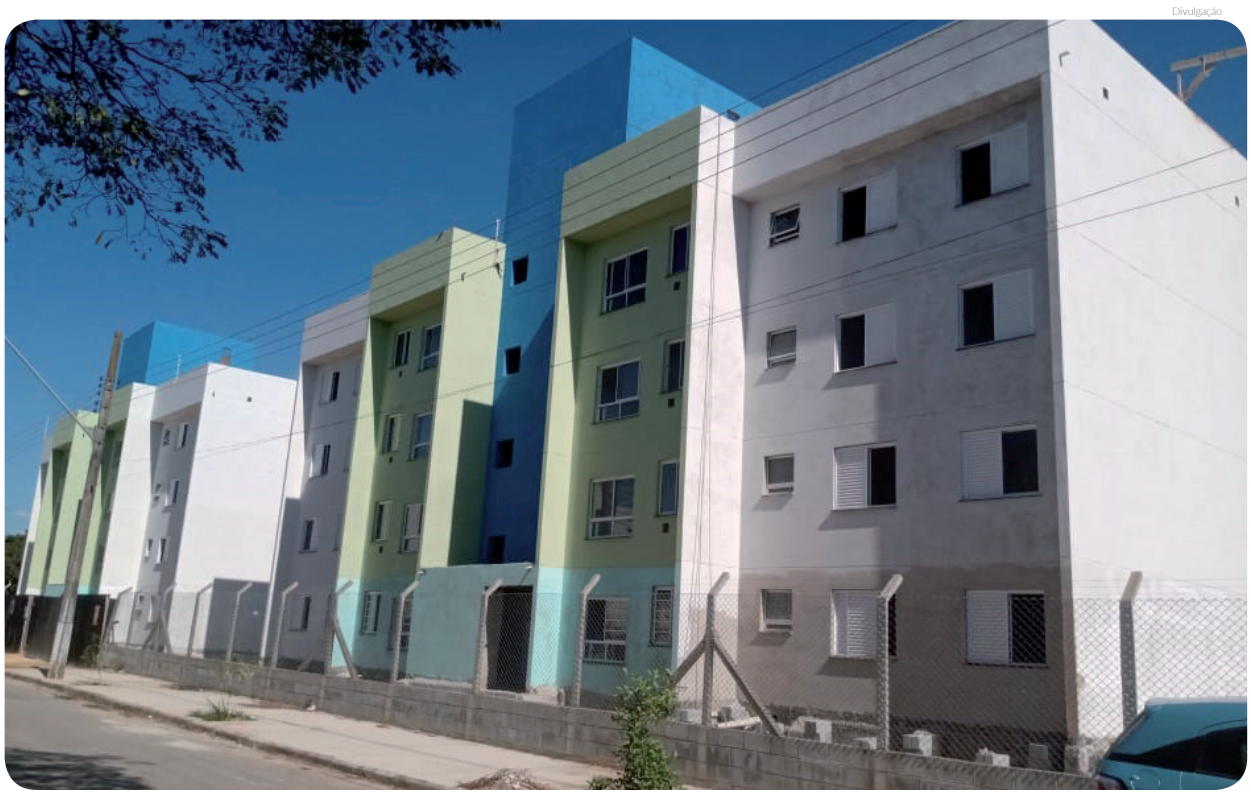

poder legislativo

Semana de Combate à Leishmaniose é instituída em Pindamonhangaba após aprovação de Projeto de Lei pelos vereadores

Em homenagem da Câmara de Pindamonhangaba, rua no Loteamento Santa Clara, no Crispim, terá o nome de "Adilson Sambinha"

Os vereadores de Pindamonhangaba cumpriram uma extensa pauta de votações na sessão ordinária da segunda-feira, dia 09 de agosto e além das ruas e avenidas do Distrito de Moreira César e de Pindamonhangaba que terão novas denominações, o município terá incluído em seu calendário oficial de eventos a Pindamonhangaba, a Semana Municipal do Controle e Combate à Leishmaniose. Todos esses projetos foram confirmados em votação da Ordem do Dia da 27ª Sessão Ordinária de 2021. A reunião da Câmara de Pindamonhangaba aconteceu na tarde da segunda-feira no plenário do Palácio Legislativo "Dr. Geraldo José Rodrigues Alckmin".

Semana de Combate à Leishmaniose

Na pauta da Ordem do Dia, o Projeto de Lei nº 220/2021, de autoria do vereador Júlio César Carneiro de Souza - Julinho Car (PODEMOS), que "cria a Semana Municipal do Controle e Combate à Leishmaniose" foi aprovado por unanimidade.

De acordo com o artigo 2°, "a Semana Municipal do Controle e Combate à Leishmaniose será celebrada anualmente na semana que incluir o dia 10 de agosto, com os objetivos previstos na Lei n°. 12.604/2012". Segundo o vereador, "o objetivo do Projeto de Lei é estimular ações educativas e preventivas, promovendo debates e outros eventos sobre as políticas públicas de vigilância e controle das leishmanioses no Município, apoiando as atividades de prevenção e combate à Leishmaniose".

Fotos: Divisão de Comunicação/CVP

Diplomas Dr. José Alberto Monteclaro César

Também incluídos para apreciação do plenário, os vereadores confirmaram - por votação unânime - a concessão do "Diploma "Dr. José Alberto Monteclaro César" a advogados de Pindamonhangaba.

O Projeto de Decreto Legislativo nº 05/2021 concedeu a honraria à advogada, Dra. MARIA PAULA SODERO VICTORIO, por sua significante e histórica atuação como advogada no município de Pindamonhangaba.

Biografia

Maria Paula Sodero Victório nasceu em Cachoeira Paulista em 09 de fevereiro de 1947. Seus pais são Francisco Carlos Sodero e Conceição Aparecida de Mello Sodero. Inspirada em seu marido, também se formou em Direito pela Universidade de Taubaté em 1985. Antes estudos Letras na UNISAL em Lorena. Teve como professores que a inspiraram o Dr. José Alves, advogado em Taubaté e o Dr. Milton de Moura França, que foi Presidente do Tribunal Superior do Trabalho.

Foi uma das primeiras mulheres a se apresentar no Tribunal do Júri no Vale do Paraíba. Com o falecimento de seu filho Francisco Carlos e de seu marido Dr. Nery Victório em 1998, a convite de seu filho o advogado José Roberto Sodero, a Dra. Maria Paula mudou-se para a cidade de Pindamonhangaba, onde se integrou definitivamente à Sodero Advocacia. É muito orgulhosa por residir em Pindamonhangaba e estar registrada nos quadros da 52ª Subseção da OAB Pindamonhangaba.

Já o Projeto de Decreto Legislativo nº 06/2021 concedeu o diploma ao Dr. ADHERBAL RIBEIRO ÁVILA, por sua significante e histórica atuação como advogado no município de Pindamonhangaba.

Biografia

Filho de José Ávila e de Amélia Ribeiro dos Santos Ávila, Adherbal nasceu em Tremembé (SP) em 27 de dezembro de 1932. Aos 04 anos de idade, seus pais vieram residir em Pindamonhangaba. Desde 1936 mora em Pindamonhangaba. Em 10 de julho de 1986, foi agraciada pela Câmara Municipal de Pindamonhangaba, com o TITULO DE CIDADANIA HONORÁRIA, tornando-o filho adotivo desta terra.

Iniciou atividade profissional em 1952, como funcionário da ERV — escritório da Estrada de Ferro Central do Brasil. Em 1958, ingressou na Faculdade de Direito de Taubaté, onde foi diplomado em 1963. Foi Presidente do Grupo de Expansão Industrial (GEIPIN). Nesta gestão profícua do Dr. João Bosco Nogueira, em 1973, teve a felicidade de trazer para Pindamonhangaba, as empresas VILLARES, hoje GERDAU e CONFAB INDUSTRIAL (TUBOS E EQUIPAMENTOS).

Foi Vice-Prefeito Municipal, no quatriênio do Prefeito o saudoso amigo Dr. Caio Gomes Figueiredo, 1968/1972. Fundou o Sindicato Rural de Pindamonhangaba, tendo sido seu primeiro PRESIDENTE. Como advogado, exerce a atividade profissional, de modo ininterrupto desde 1963, contando hoje com 58 anos de exercício da advocacia.

Ambos os Projetos são de autoria do vereador Francisco Norberto Silva Rocha de Moraes - Norbertinho (PP). A entrega da homenagem deverá ocorrer no dia 12 de agosto de 2021.

Rua do Loteamento Santa Clara

O primeiro projeto apreciado e aprovado foi o PL n° 161/2021, do vereador Renato Nogueira Guimarães – Renato Cebola (PV), que "Denomina de Rua ADILSON PALMA DE ALVARENGA a Rua 11 do Loteamento Santa Clara, localizado no bairro do Crispim".

Biografia

Adilson Palma de Alvarenga - Adilson Sambinha nasceu em 21 de abril de 1950, porém foi registrado em 27 de junho do mesmo ano. Era filho de Maria Trindade Palma de Alvarenga e José de Assis Alvarenga e cresceu em uma família de cinco irmãos. Serviu na Divisão de Pontes do Exército e trabalhou em várias indústrias e nas obras do viaduto João Kozlowski. Ingressou como servidor público na Prefeitura de Pindamonhangaba em 1979 como encarregado no Setor de Posturas, tendo atuado também na Sunab e Procon, servindo ao município até o fim de sua vida. Casou-se em 1981 com Ana Maria Costa, gerando 2 filhos: Adilson Guilherme e Ana Carolina, além de terem criado como filho do coração, Breno. Sua maior contribuição, no entanto, foi na área da cultura, sendo mestre de bateria de escolas de samba da cidade.

Posteriormente se tornou fundador e presidente do Grêmio Recreativo Acadêmicos do Samba, que foi várias vezes campeão do carnaval de Pinda. Foi diretor da Banda Marcial Dragões de Pindamonhangaba, além de ter integrado a Corporação Musical Euterpe. Seu maior orgulho foi ter formado a fanfarra da Escola Municipal Julieta Reale Vieira. Faleceu em 14 de fevereiro de 2015, deixando esposa, filhos e sua primeira neta Larissa.

Portal dos Eucaliptos

Na sequência, os vereadores aprovaram o Projeto de Lei n° 185/2021, do vereador Carlos Moura - Magrão (PL), que "Denomina de SÔNIA MARIA MONTANO a Avenida 03 do Residencial e Comercial Portal dos Eucaliptos".

Biografia

Sônia Maria Montano nasceu de família humilde de pescadores no dia 11 de maio de 1953, na cidade de Maceió, Alagoas. Era filha de Jovelina de Souza e Augusto de Souza. Começou logo cedo a trabalhar em casa de família na cidade de Maceió, onde permaneceu dos 12 aos 18 anos quando veio com a família para São Paulo como muitos nordestino em busca de uma vida melhor. Aos 20 anos conheceu Alfredo Montano e casou-se, formando a família, onde teve 4 filhos.

Em 1982, Sônia por um acaso do destino conheceu uma cidadezinha do interior de São Paulo: Pindamonhangaba. Sônia morou 28 anos no bairro residencial Pasin, onde fez grandes amigos e era conhecida como a "Sônia do algodão doce", pois na data de Cosme e Damião distribuía algodão doce para as crianças. Sônia foi uma pessoa de sorriso largo e muito querida por todos. Sempre estava disposta a ajudar quem precisasse, mesmo que não conhecesse. Sônia faleceu no dia 4 de junho de 2010, com complicações cardíacas deixando muita saudade nos amigos e familiares.

Nova Via

O terceiro item da pauta de votação aprovado foi o Projeto de Lei n° 198/2021, do vereador José Carlos Gomes - Cal (Republicanos), que "Denomina a via localizada atrás da Escola Anglo de HERCULANO GOMES DA SILVA JÚNIOR".

Biografia

Herculano Gomes da Silva Júnior nasceu em Piquete/SP e tinha 49 anos. Filho de Herculano Gomes da Silva e Maria Aparecida Gomes da Silva, era casado com a senhora Ana Cristina Serapião Gomes da Silva e pai de Luiz Guilherme e Maria Clara. Educação sempre foi um guia na vida desse ser humano de luz, Herculano Júnior, que ele levou para sua vida, para seus filhos e para seus alunos. Cursou a Faculdade de Engenharia na Federal de Itajubá, mas abandonou a carreira de engenheiro para se dedicar às suas grandes paixões: dar aula e cuidar da família.

Do cursinho pré-vestibular em Piquete até as grandes escolas onde lecionou, Herculano foi mais do que um professor de matemática: foi um professor da vida, da alegria, da humildade e da positividade. Em Pindamonhangaba, criou nome e ensinou por anos no Colégio Emílio Ribas e no Curso Pré-Vestibular do Anglo. Ali, Herculano Júnior confessou que viveu uns de seus anos mais felizes dentro da educação. Foram anos de aulas, foram anos de amizades construídas, foram anos de reciprocidade entre professor e alunos. A receita foi uma só: educar com amor e alegria. Herculano Jr. faleceu em 14 de abril de 2021.

Projeto adiado

E, por último, os parlamentares aprovaram o adiamento por 30 dias do Projeto de Lei n° 207/2021, do vereador Francisco Norberto Silva Rocha de Moraes – Norbertinho (PP), que "Denomina a Rua 21 no Loteamento Residencial Santa Clara de THEREZINHA DE CAMPOS VERÍSSIMO LEITE". O pedido foi feito pelo autor do projeto.

EXPEDIENTE

O conteúdo editorial desta página é de inteira responsabilidade da Divisão de Comunicação da Câmara de Vereadores de Pindamonhangaba.

18ª Legislatura - 2021/2024
Mesa Diretora 2021/2022:

Vereador José Carlos Gomes - Cal (Republicanos)
Presidente
Vereador Francisco Norberto Silva Rocha de Moraes - Norbertinho (PP)
1º Vice-Presidente
Vereador Felipe Guimarães Silva Figueiredo - Professor Felipe Guimarães (PODEMOS)
2º Vice-Presidente
Vereador Herivelto dos Santos Moraes - Herivelto Vela (PT)
1º Secretário
Vereador Renato Nogueira Guimarães - Renato Cebola (PV)
2º Secretário

Vereadores:
Carlos Eduardo de Moura - Magrão (PL), Regina Célia Daniel Santos - Regininha (PL), Júlio César Carneiro de Souza - Julinho Car (PODEMOS), Rogério Ramos (PODEMOS), Marco Aurélio de Souza Mayor - Pastor Marco Mayor (PSDB) e Gilson Cândido - Locutor Gilson Nagrin (PP).

Divisão de Comunicação:
Assistentes de Imprensa Parlamentar:
Luiz Carlos Pinto - MTb 32.783
(12) 3644-2279 - comunicacao@camarapinda.sp.gov.br
Robson Luís Monteiro - MTb 18.021
(12) 3644-2275 - imprensa@camarapinda.sp.gov.br

Câmara de Vereadores de Pindamonhangaba
Plenário "Dr. Francisco Romano de Oliveira"
Rua Alcides Ramos Nogueira, 860 - Mombaça
CEP 12400-900 - Pindamonhangaba/SP - (12) 3644-2250
www.pindamonhangaba.sp.leg.br

Câmara de Vereadores de Pindamonhangaba
Estado de São Paulo

ORDEM DO DIA

28ª Sessão Ordinária do ano de 2021, a realizar-se no Palácio Legislativo "Dr. Geraldo José Rodrigues Alckmin", no próximo dia 16 de agosto de 2021, segunda-feira, às 14 horas.

MATÉRIAS DE DISCUSSÃO E VOTAÇÃO

I. **Veto n° 07/2021**, do Poder Executivo, que "Comunica Veto ao Autógrafo n° 47/2021 que Acrescenta o inciso VII e o § 6º ao artigo 8°, da Lei n° 4.372, de 22 de dezembro de 2005, que dispõe sobre a Isenção de Débitos Tributários e dá outras providências (Substitutivo ao Projeto de Lei n° 115/2021 de autoria do Vereador Carlos Moura – Magrão)".

II. **Veto n° 08/2021**, do Poder Executivo, que "Comunica Veto ao Autógrafo n° 48/2021 que acrescenta o inciso VIII ao artigo 2°; o parágrafo único do art. 2° passa a § 1°; e acrescenta o § 2° ao artigo 2°, na Lei n° 4.373, de 22 de dezembro de 2005, que dispõe sobre a remissão de débitos tributários mediante critério de pontuação (Projeto de Lei n° 116/2021, de autoria do Vereador Carlos Moura – Magrão)".

III. **Projeto de Lei n° 183/2021**, do Vereador Renato Nogueira Guimarães – Renato Cebola, que "Denomina de Rua SYLVIO CEZAR a Rua 14 do Loteamento Santa Clara, localizado no bairro do Crispim e dá outras providências".

IV. **Projeto de Lei n° 196/2021**, do Vereador Francisco Norberto S. R. de Moraes - Norbertinho, que "Denomina a Rua 20 no Bairro Santa Clara de BRÍGIDA PEREIRA CANINÉO".

Pindamonhangaba, 11 de agosto de 2021.

Vereador José Carlos Gomes - Cal
Presidente

Pronunciamentos Pessoais: conforme inscrição dos Senhores Vereadores no livro próprio.

saúde

Covid-19: Prefeitura mantém vacinação de pessoas com 18 anos ou mais nesta sexta-feira

A Secretaria de Saúde de Pindamonhangaba mantém na sexta-feira (13) a aplicação da primeira dose da vacina contra a Covid-19 para pessoas com 18 anos ou mais.

Primeira dose: pessoas com 18 anos ou mais

Das 8 às 11 horas, Ciaf/Saúde da Mulher, Centro Dia do Idoso (Vila Rica), PSF Nova Esperança, PSF Cidade Nova, Cisas Moreira César e UBS Ipê 2.

Das 8 às 11 horas e das 13 às 16 horas no Shopping Pátio Pinda.

Drive-trhu no Parque da Cidade, das 9 às 15 horas. Importante: não haverá preenchimento do "termo de cadastro Vacinação Covid-19" no drive-trhu, por isso, é obrigatório levar o termo preenchido corretamente. Baixe o arquivo pelo site www.pindamonhangaba.sp.gov.br/vacinacao-covid.

Além disso, todas as pessoas devem preencher o termo de vacinação Estadual pelo site www.vacinaja.sp.gov.br.

Primeira dose para gestantes e puérperas somente na sala de vacinas do Ciaf/Saúde da Mulher, das 8 às 11 horas e das 13 às 15 horas.

Segunda dose

AstraZeneca, 50 anos ou mais (conforme data da carteirinha)

Das 13 às 16 horas: PSF Nova Esperança, Cisas Moreira César, Centro Dia do Idoso (Vila Rica), PSF Cidade Nova, UBS Ipê 2 e Ciaf/Saúde da Mulher.

2ª dose: Trabalhadores da Saúde, Trabalhadores do Transporte Público, Trabalhadores de Farmácias e Drogarias, Portadores de Síndrome de Down, Pacientes em Terapia Renal, Transplantados, Ferroviários e Metroviários, Pacientes com Comorbidades (a partir de 50 anos) e idosos (Conforme data na carteirinha):

Centro Dia do Idoso (Vila Rica), Ciaf (Saúde da Mulher), Cisas (Moreira Cesar), PSF Nova Esperança (Araretama), PSF Cidade Nova e UBS Ipê II: das 13 às 16 horas.

Coronavac/Butantan - (conforme data da carteirinha), sala de vacinas do Ciaf/Saúde da Mulher: das 13 às 15 horas.

ATENÇÃO

- Todos precisam levar um documento de identificação (RG ou CPF), comprovante de endereço e o termo de vacinação preenchido (disponibilizado no site da Prefeitura). Originais e cópias.

- As grávidas e as puérperas precisam levar a carteira de acompanhamento de pré-natal. As puérperas também precisam de cópia da certidão de nascimento do bebê.

Todas as pessoas que estão recebendo a vacina podem colaborar com a campanha Alimento Solidário, levando 1 kg de alimento não-perecível para o Fundo Social de Solidariedade ajudar as famílias que mais precisam.

Divulgação

Cidade registra 19 casos novos, 31 recuperados e nenhum óbito por Covid-19

O boletim da Vigilância Epidemiológica de Pindamonhangaba trouxe nessa quinta-feira (12), 19 novos casos, 31 recuperados e nenhum óbito. No total, 18.359 moradores de Pindamonhangaba testaram positivo para covid-19.

As UTIs públicas estão com ocupação de 29% e as UTIs particulares estão com ocupação de 33%. A enfermaria está com ocupação de 11% somados os leitos públicos e particulares.

O número total de doses de vacinas aplicadas está em 142.869 (números atualizados até às 13h32 de 12 de agosto), sendo 103.776 primeiras doses, 34.659 segundas doses e 4.434 doses únicas.

A Secretaria de Saúde alerta a população para que procure os gripários em caso de sintomas de covid-19 (Pronto-Socorro e UPA Moreira César) para tratamento imediato. Estes espaços de acolhimento a pacientes com suspeita de covid-19 estão com movimentação acima da média, por isso contamos com a compreensão da população.

19 Casos novos

Alto do Cardoso, Andrade, Bela Vista, Boa Vista, Bom Sucesso, Centro, Cícero Prado, Crispim, Goiabal, Jardim Cristina, Mantiqueira, Maricá, Mombaça, Vista Alegre.

31 Recuperados

Alto do Cardoso, Araretama, Azeredo, Bem Viver, Castolira, Cidade Nova, Crispim, Galega, Jardim Rosely, Laerte Assunção, Lago, Azul, Lessa, Mandú, Mombaça, Morumbi, Parque das Nações, Real Ville, Santa Cecília, Socorro, Vista Alegre.

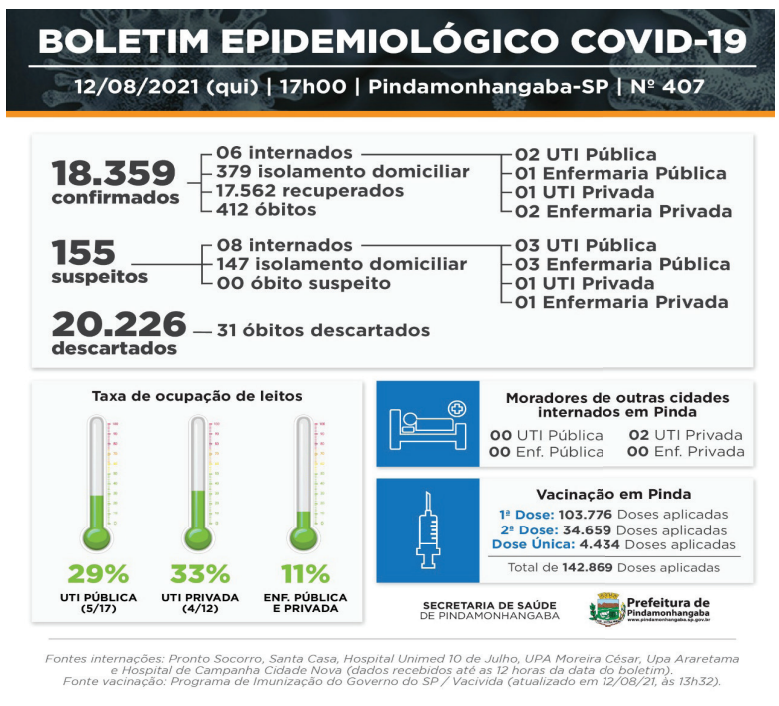

Gripe: Pinda aplica vacinação em 11 locais

A Secretaria de Saúde da Prefeitura de Pindamonhangaba continua a terceira etapa da vacinação contra o vírus da gripe (influenza H1N1) sexta-feira (13), enquanto durarem os estoques, porém reduz o número de locais pelo volume de estoques da vacina.

Para esta fase, a aplicação será de segunda a sexta-feira, das 8 às 11h e das 13 às 16h, em vários locais: ESF Feital, ESF Castolira, ESF Azeredo, ESF Cruz Grande, ESF Bonsucesso, ESF Eloyna, ESF Jardim Regina, ESF Santa Cecília, ESF Campinas, ESF Jardim Imperial, UBS Vila Rica.

A terceira fase será para todos os públicos. As pessoas precisam levar documento de identidade.

Atenção

Em virtude da vacinação contra Covid-19, o público deve ficar atento às recomendações do Ministério da Saúde.

A imunização contra influenza só poderá ser feita 15 dias antes ou após a vacinação contra coronavírus. Desta forma, é recomendado que as pessoas que estão recebendo doses da Coronavac/Butantan não recebam a vacina contra influenza entre a primeira e a segunda dose contra Covid-19, pois esse intervalo é de até 28 dias e, portanto, pode não respeitar o período recomendado de 15 dias entre a vacina contra um vírus e outro.

Assim, esse grupo poderá receber a vacina contra influenza 15 dias antes da primeira dose contra coronavírus ou 15 dias após a segunda dose.

No caso das pessoas que estão sendo imunizadas contra Covid-19 com a AstraZeneca/Oxford/FioCruz e Pfizer, que possuem intervalo médio de 3 meses, é perfeitamente possível ser vacinado contra influenza entre a primeira e a segunda dose contra coronavírus, pois o período mínimo de 15 dias entre um tipo de vacina e outro seria respeitado.

Da mesma forma, quem tomou a primeira dose com o imunizante Janssen, basta fazer o cálculo de 15 dias, pois é dose única.

Os que ficaram com dúvidas e já foram vacinados contra Covid-19 devem levar a carteira de vacinação e serão orientadas por profissionais de saúde nas unidades.

Divulgação

geral

Lauro 'Pinda', técnico do campeão olímpico Isaquias, concede entrevista coletiva na segunda-feira

Divulgação

O técnico da equipe brasileira de canoagem, Lauro de Souza Junior, conhecido no meio esportivo como 'Pinda', por ser de Pindamonhangaba, concederá uma entrevista coletiva dia 16 de agosto (segunda-feira), às 10 horas, no auditório da Prefeitura de Pindamonhangaba.

A coletiva contará com a presença do prefeito Isael Domingues e com o secretário de Esportes Everton Chinaqui, além de outros membros da Secretaria de Esportes da Prefeitura de Pindamonhangaba.

Lauro Pinda vai falar sobre os treinos da seleção brasileira de canoagem e sobre a medalha de ouro na prova de C1 1000m, vencida por Isaquias Queiroz, na "Olimpíada de Tóquio", dia 7 de agosto.

Além de ser o responsável pela equipe, Lauro, que mantém uma relação muito próxima de Isaquias e demais canoístas, encantou o Brasil ao aparecer, ao lado do vencedor após a prova, na zona mista (área reservada para entrevistas dos atletas com a imprensa), com uma camiseta contendo a frase: "Suso Morlán, o ouro é seu! Família Morlán". Uma homenagem ao ex-comandante da canoagem do Brasil, o cubano Jesús Morlán.

Na zona mista, Lauro Pinda comentou sobre a homenagem ao ex-comandante. "Eu tinha uma proximidade muito grande com ele, morava com ele, estava com ele em todos os momentos. No dia em que ele faleceu, a gente se reuniu e prometeu que seguiria remando, seguiria essa luta. Faltou o ouro no Rio, mas tínhamos isso muito claro, que buscaríamos o ouro aqui. Eu sempre tive isso na cabeça, a maior responsabilidade era não frustrá-lo", declarou.

Lauro Pinda também relatou a última conversa que teve com Isaquias Queiroz antes da prova que lhe rendeu o ouro. "Era uma preocupação constante com o tempo, principalmente com o vento. Mas deu tudo certo para o Isaquias, para o Brasil".

EDIFICAÇÃO 140M² EM PINDAMONHANGABA/SP

295M² A.T., lote 17, quadra B, R. São Bento do Sapucaí, 325, Lot. Alfredo Abílio Flores.

INICIAL R$ 225.742,00

(PARCELÁVEL)

gilsonleiloes.com.br

0800-707-9339

Com surto de Covid, Pinda SC vai a campo, joga com raça, porém é derrotada pelo Red Bull Bragantino

O time feminino de futebol de Pinda, o Pinda SC, entrou em campo nessa última terça-feira (10), contra o time do Red Bull Bragantino, pela primeira rodada do campeonato 'Paulista Feminino'. O jogo ocorreu às 15 horas, fora de casa. O jogo terminou 3 a 0 para o time da casa, mas vale destacar a raça e o empenho das meninas de Pinda.

O time de Pinda teve um surto de covid-19, mais de dez atletas do elenco foram contaminadas pelo vírus e estão em isolamento, sendo assim, o time entrou com onze jogadoras em campo e apenas uma ficou no banco. Tem que destacar também que muitas jogadoras jogaram fora de posição, uma zagueira teve que jogar de atacante, pois não tinha mais atacantes disponíveis para colocar em campo. O próximo jogo de Pinda SC será contra a equipe do Palmeiras, em Pindamonhangaba, pela segunda rodada do campeonato.

"Para nós foi uma estreia muito importante, porém muito difícil, devido a boa parte do elenco estar contaminada pela covid-19, mas a equipe foi brilhante, foi aguerrida do início ao fim da partida, mesmo sem poder fazer substituições. Mesmo com a derrota, saímos ainda mais fortalecidos", disse o secretário de Esporte e Lazer da Prefeitura, Everton Chinaqui.

Prefeitura Municipal de Pindamonhangaba
Edital de Notificação

Controle 0151/21 - Construção de Calçada
A Prefeitura Municipal de Pindamonhangaba notifica o **Sr. (a) LETICIA RANGEL VIEIRA,** responsável pelo imóvel, situado a Rua Benedicto Correa da Silva, s/nr Bairro: Mombaça, inscrito no município sob a sigla SO1101040041000 MATRICULA 29.075, para que efetue a **C*onstrução de Calçada*** do referido imóvel **no prazo de 90 dias** a contar da data do recebimento do (AR) 15-Junho-2021. Em atendimento e conformidade com o Artigo 116º da Lei 1.411 de 10/10/1974 c/c artigo 1º, Inciso III da Lei 3815/01.
Obs.: Artigo 118 – Se a exigência da Administração Municipal não for cumprida, os serviços de que trata o artigo anterior serão executados pela Prefeitura que cobrará os custos do trabalho efetuado. ***Realizar atualização do cadastro do imóvel é de responsabilidade do contribuinte proprietário, conforme divulgado na Tribuna do Norte de 29/ outubro/2015.***
Notificação2499 -21 valor R$ 4.400,00

Eliana Maria Galvão Wolff
Chefe de Divisão de Posturas Municipais

Controle 0152/21 - Limpeza de Terreno
A Prefeitura Municipal de Pindamonhangaba notifica o **Sr. (a) LETICIA RANGEL VIEIRA,** responsável pelo imóvel, situado a Rua Benedicto Correa da Silva, s/nr Bairro: Mombaça, inscrito no município sob a sigla SO1101040041000 MATRICULA 29.075, para que efetue a LIMPEZA DO TERRENO E AREA EM CONSTRUÇÃO do referido imóvel **no prazo de 07 dias** a contar da data dessa publicação. Em atendimento e conformidade com o Artigo 32º da Lei 1.411 de 10/10/1974 .
"...Os proprietário ou Inquilinos são obrigados a conservar em perfeito estado de asseio os seus quintais, patios, áreas construidas e terrenos." e artigo 39º Multa de 50% do salario minimo da lei 1411/74 do Código de Posturas.
Realizar atualização do cadastro do imóvel é de responsabilidade do contribuinte proprietário, conforme divulgado na Tribuna do Norte de 29/outubro/2015.
Notificação2495 -21 valor R$ 550,00.

Eliana Maria Galvão Wolff
Chefe de Divisão de Posturas Municipais

Controle 0153/21 - Embaraçar ou Impedir o Livre transito de Pedestres
A Prefeitura Municipal de Pindamonhangaba notifica o **Sr. (a) LETICIA RANGEL VIEIRA,** responsável pelo imóvel, situado a Rua Benedicto Correa da Silva, s/nr Bairro: Mombaça, inscrito no município sob a sigla SO1101040041000 MATRICULA 29.075, para que efetue a **RETIRADA DE MATERIAS DE CONSTRUÇÃO OBSTRUINDO A PASSAGEM DE PEDRESTRES** do referido imóvel **no prazo de 48 HORAS** a contar da data dessa publicação. Em atendimento e conformidade com o Artigo 71 º da Lei 1.411 de 10/10/1974 do Codigo de Posturas .
"...É Proibido embaraçar ou Impedir, por qualquer meio , o livre trânsito de pedestres ou veiculos na ruas, praças, **passeios** estradas e **caminhos publicos** exceto para efeito de obras publicas ou exigencias policiais" Artigo 77º Multa de 01 Salario Minimo da lei 1411/74 do Código de Posturas.
Realizar atualização do cadastro do imóvel é de responsabilidade do contribuinte proprietário, conforme divulgado na Tribuna do Norte de 29/outubro/2015.
Notificação 2496 -21 valor R$ 1.100,00.

Eliana Maria Galvão Wolff
Chefe de Divisão de Posturas Municipais

PREFEITURA MUNICIPAL DE PINDAMONHANGABA

PUBLICIDADE DOS PROCESSOS DE LICITAÇÃO

***** AVISO DE LICITAÇÃO *****

Encontram-se abertos no Depto. de Licitações e Contratos, sito na Av. N. Sra. do Bom Sucesso, n° 1400, Bairro Alto do Cardoso:

PREGÃO ELETRÔNICO REGISTRO DE PREÇOS Nº 121/2021(PMP 6246/2021)
Para "aquisição de polpa de fruta congelada para alunos matriculados nas Escolas Municipais e Centro Municipal de Ensino Infantil", com recebimento das propostas até dia 25/08/2021, às 08h30 com abertura das propostas às 08h31.

Todos os editais estarão disponíveis no site www.pindamonhangaba.sp.gov.br (e também https://www.bbmnetlicitacoes.com.br para pregões eletrônicos). Maiores informações no endereço acima das 8h às 17h ou através do tel.: (12) 3644-5600.

***** HOMOLOGAÇÃO *****
PREGÃO ELETRÔNICO REGISTRO DE PREÇO Nº 093/2021 (PMP 4421/2021)
A autoridade superior, com base na análise técnica da amostra efetuada pela Secretaria Municipal de Meio Ambiente, homologou, em 11/08/2021, e adjudicou a licitação supra, que cuida de "aquisição de materiais para plantio de mudas e manutenção de praças e áreas verdes", em favor da empresa Ebrapi Agronegócio Ltda EPP, os itens (item-vl unit em R$): 01-11,32; 03-43,50; 04-43,50; 05-43,50.

***** CONTRATO *****
PREGÃO Nº 062/2021 (PMP 2380/2021)
Foi firmado o contrato 174/2021, de 29/07/2021, para "aquisição de cascalho de tremonha", no valor de R$ 29.950,00, vigente por 12 meses, assinando pela contratante e como gestor do contrato o Sr Roderley Miotto Rodrigues, e pela contratada, empresa Marcelo Benedito dos Santos ME, o Sr Marcelo Benedito dod Santos.

***** ADITAMENTO / APOSTILAMENTO *****
PREGÃO Nº 023/2018 (PMP 5555/2018)
Foi firmado o apostilamento de 09/08/2021, ao contrato 039/2018, que cuida de "contratação de empresa para licenciamento de programas de computador (software aplicativo) integrados em ambiente web multiusuário, para área tributária abrangendo os serviços de customização, implantação e treinamento de servidores e manutenção", para a não aplicação do reajuste de preço do contrato para as parcelas vindouras, concedido a partir de 06/07/2021, conforme solicitação da empresa, qual seja, Tec System Consultoria e Informática S/S Ltda ME, e parecer jurídico, assinando pela contratante o Sr Claudio Marcelo de Godoy Fonseca.

***** ERRATA *****
PREGÃO Nº 042/2018 (PMP 7950/2018)
Na publicação do aditamento 01/2021, ao contrato 105/2018, que cuida de "contratação de empresa especializada em serviços de capacitação para ações de apoio e educação junto a gestão do Sistema Único de Saúde (SUS) e da Atenção Básica em parceria com a Secretaria de Saúde do Município de Pindamonhangaba", da licitação supra, nesta Tribuna do Norte, p. 04, edição de 03/08/2021, onde se leu o valor do contrato reajustado de "R$ 888.972,79", leia-se corretamente o valor reajustado de "R$ 88.972,79".

MUNICÍPIO DE PINDAMONHANGABA
SECRETARIA MUNICIPAL DE ADMINISTRAÇÃO

PORTARIA INTERNA DA SECRETARIA MUNICIPAL DE ADMINISTRAÇÃO Nº 394, DE 11 DE AGOSTO DE 2021.

Marcelo Ribeiro Martuscelli, Secretário Municipal de Administração, no uso da competência conferida pelo art. 5º do Decreto nº 5.828, 21 de julho de 2020, e considerando o parecer da Comissão Processante, **Resolve** designar os atuais membros da Comissão do **Processo Administrativo Disciplinar nº 011/2019**, para dar continuidade à apuração do processo, para que no prazo de 90 (noventa) dias, contados a partir de 11 de agosto de 2021, sejam concluídos os trabalhos.

Esta portaria entra em vigor nesta data.

Pindamonhangaba, 11 de agosto de 2021.

Marcelo Ribeiro Martuscelli
Secretário Municipal de Administração
Registrada e publicada na Secretaria Municipal de Administração em 11 de agosto de 2021.
SMA/egga/memo 31.779/2021

cotidiano

Teatro online infanto-juvenil Memórias Arpilleras é atração do fim de semana

Divulgação

Neste fim de semana, será realizada a peça infanto-juvenil online gratuita Memórias Arpilleras, pelo canal do Youtube Memórias Arpilleras. Sábado (14), a peça acontecerá às 17 hora e no domingo (15), a apresentação será às 16 horas. As apresentações duram 45 minutos. Para assistir, basta acessar o link: https://bit.ly/37GhQ4d.

A peça é sobre uma situação inesperada que obriga Açucena, uma menina de doze anos, a passar um período na casa de sua avó, uma senhora arpilheira, irreverente e disponível às transformações dos tempos modernos, que costura sua própria história às biografias que empresta de personalidades femininas, entre elas Cecília Meirelles, Cora Coralina e Elza Soares, para convencer sua neta, impulsiva e resistente, ao afeto que as une. Aos poucos, a neta descobre que elas têm muito mais em comum do que podia imaginar e que grandes aventuras acontecem nos lugares mais inesperados.

Fenômeno da internet, Pr. Cláudio Duarte faz palestra na região

Famoso por seus vídeos com milhões de visualizações na internet e por sua pregação repleta de humor, o pastor Cláudio Duarte realizará uma palestra aqui na região. O evento será realizado em Taubaté, no dia 30 de agosto, a partir das 20h.

Pastor que se popularizou na internet por seu jeito descontraído de passar seus ensinamentos, Cláudio Duarte comandará a Conferência da Família e, de uma forma bem humorada, abordará assuntos diversos, principalmente relacionados à família e ao relacionamento entre marido e mulher.

Em suas palestras, o líder religioso deixa claro que não fala de religião e, sim, de Deus e das relações humanas. Não somente os evangélicos participam de seus seminários e palestras, mas também fiéis das mais diversas religiões.

Utilizando-se de termos comuns e falando sempre de forma engraçada sobre temas bastante polêmicos, o pastor fidelizou seus seguidores e se destaca entre os mais conhecidos líderes cristãos do Brasil.

Duarte se tornou conhecido a partir de suas mensagens direcionadas a casais. No entanto seu ministério é bem amplo, tendo mensagens com atuação em várias áreas, sempre com foco na restauração de vidas e lares, baseadas em textos bíblicos, tendo o humor e alegria como grande diferencial do seu ministério.

Em Taubaté, a palestra é uma realização da Rádio Paz do Vale 95.1. Os interessados em participar devem fazer a inscrição pelo link http://bit.ly/conferenciaparaiso21, enviando nome completo e quantas vagas desejam. As inscrições são limitadas. O valor por inscrição R$ 40,00, que deve ser enviado via PIX para a chave CNPJ 35.675.928/0001-50. O comprovante deve ser enviado pelo mesmo link de inscrição, para validação da inscrição e recebimento dos tickets no e-mail. Mais informações podem ser obtidas pelo telefone (12) 97407.6730.

Divulgação

Procon – SP lança Ranking dos Perturbadores

Divulgação

O Procon-SP lançou o ranking dos perturbadores – lista das empresas que ligam ou mandam mensagem para o consumidor que está inscrito no cadastro "Não Me Ligue", desrespeitando a escolha de quem não quer ser receber ofertas de telemarketing. O ranking, que será atualizado mensalmente, tem como objetivo reforçar o respeito à legislação.

Para proteger a privacidade dos consumidores paulistas que não querem ser incomodados com ofertas de telemarketing, o "Não me Ligue" foi instituído pela Lei Estadual nº 13.226/2008 e está em vigor desde 2009. No começo desse ano, com a aprovação da Lei Estadual nº 17.334 /2021, houve uma ampliação do cadastro e, desde março, estão incluídas, além das ligações (inclusive as automáticas ou robocalls), mensagem SMS ou por aplicativos (via Whatsapp, por exemplo).

Quando um consumidor insere seus dados no "Não Me Ligue", as empresas ficam proibidas de ligar ou mandar mensagens para buscar o titular da linha ou terceiro a fim de fazer ofertas de telemarketing ou cobrança de qualquer natureza.

De acordo com o diretor executivo do Procon-SP, Fernando Capez, "O Ranking dos Perturbadores foi criado porque para muitas empresas apenas a aplicação de multas não tem servido para refrear sua prática abusiva. Por essa razão, o Procon-SP pretende expor ao consumidor quais são as marcas e fornecedores que não têm respeito por ele, e continuam assediando e fazendo ofertas contra a sua vontade." Para Capez "é importante o consumidor lembrar o nome dessas empresas na hora de prestigiar uma marca".

Multas aplicadas

Desde 2010, 347 processos administrativos foram instaurados para apurar as reclamações de consumidores que foram incomodados com contatos de telemarketing mesmo estando inscritos no cadastro "Não Me Ligue". E mais de R$ 250 milhões em multas foram aplicadas nas empresas que desrespeitaram a regra.

As empresas com mais processos instaurados foram: Claro com seis processos; Brasfilter (filtros Europa) e Telefonica (Vivo), com cinco processos cada uma; os bancos BMG S/A, Bradesco, Banco do Brasil, Banco Pan e Santander, com quatro processos cada; a empresa Folha da Manhã S/A e as teles Nextel e Tim também com quatro cada.

É fundamental que o desrespeito das empresas seja denunciado para que sejam apuradas as irregularidades e aplicadas as sanções.

Como funciona

Os consumidores paulistas que não querem receber ofertas de produtos e serviços ou cobranças podem fazer a inscrição de até cinco linhas telefônicas de sua titularidade (fixo ou celular) no site do Procon-SP. Após o 30º (trigésimo) dia da inscrição no cadastro, as empresas de telemarketing e fornecedores de produtos ou serviços que utilizam este serviço não poderão fazer ligações ou enviar mensagens para esses números.

Uma vez inscrito, o número de telefone permanecerá no cadastro por tempo indeterminado. O consumidor pode fazer a exclusão da linha a qualquer momento e pode autorizar ligações de uma ou mais empresas das quais deseja receber ligações ou mensagens.

Desde que entrou em vigor, no ano de 2009, 2.988.997 linhas telefônicas foram cadastradas no "Não Me Ligue".

Sociais

Fotos: Arquivo pessoal

Feliz aniversário

Para Maria Cecília que completa quatro primaveras, no dia 13 de agosto. Recebe os cumprimentos dos pais Edson e Nádia, dos avôs, das tias, primos e amigos. "Que as bênçãos de Deus continuem em sua vida", são os votos de toda a família.

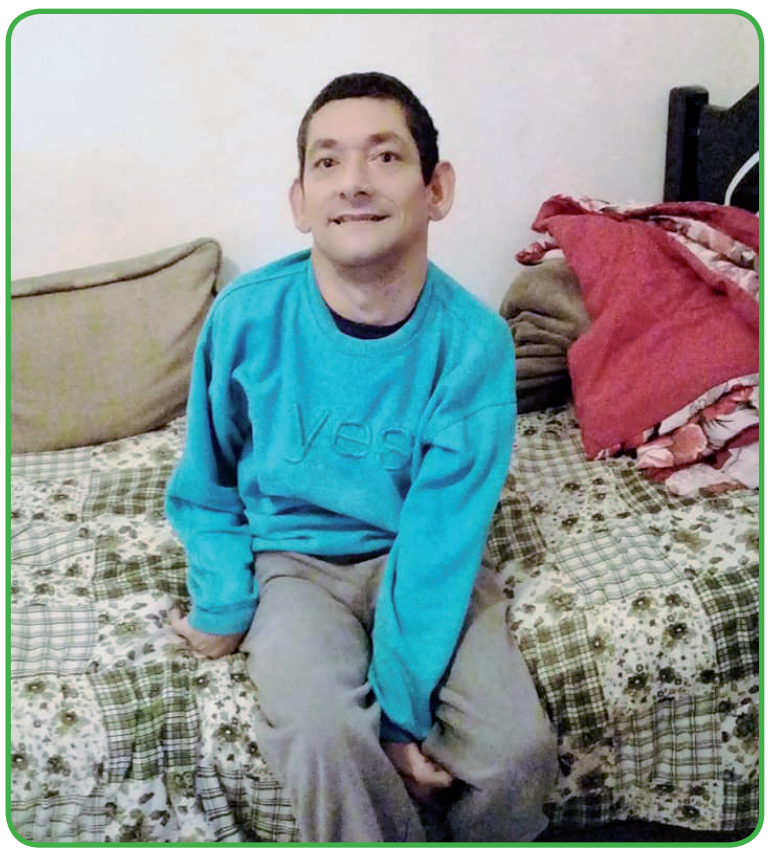

Tudo de bom

Para Ailton, o Ite, que comemora mais um ano de vida no próximo dia 15 de agosto. Sua mãe Graça, suas irmãs Tamires, Valéria e Mara e todos os queridos sobrinhos desejam muita luz, saúde e paz em sua vida.

Alto astral

E na terça-feira (10), quem comemorou mais um ano de vida em alto astral e em grande estilo foi a assessora parlamentar Andrea de Oliveira Cypriano Eloy. Dona de uma simpatia ímpar e amiga de todos, Andrea recebeu os parabéns e os abraços do maridão Júnior Eloy, da filha Adrielle Eloy, da amiga e vereadora Regina Célia - Regininha e das inseparáveis amigas da Câmara, Valéria Follmann, Marta Amaral, Gisele Katayama e Solange Neves. Parabéns e muitas felicidades!

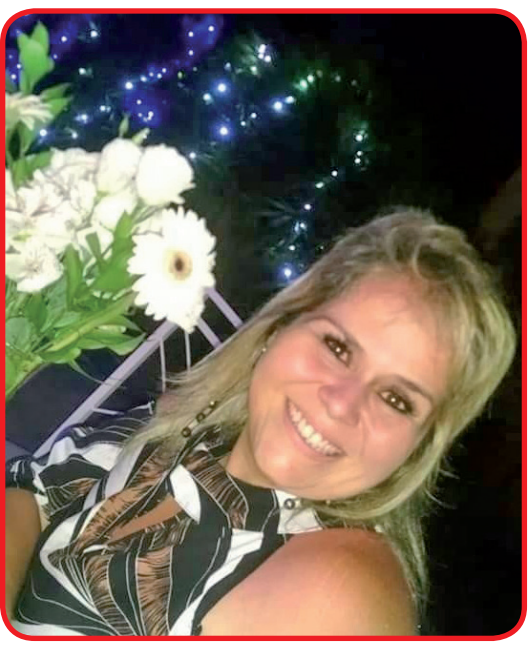

Muita luz

Quem comemorou um novo ciclo de vida no último dia 10 foi Monique Dias (Secretaria de Habitação). Ela recebeu os parabéns dos colegas de trabalho, da sua família e dos seus amigos.

Bênçãos infinitas

Na vida de Lílian Dale que celebrou mais uma primavera nessa quinta-feira, dia 12. Toda a sua família e amigos, em especial a equipe da Subprefeitura desejam um novo ano cheio de luz, de saúde e de alegria.

Sucesso

Para a lindíssima Thamires César pelo seu aniversário no último dia 29. Ela recebeu o carinho do noivo Pedro, da mãe Rosana; do pai Marcelo; dos avós e de todos os familiares e amigos, que aproveitam para desejar muita luz, saúde e alegria em seu novo ciclo.

Luz e paz

Na vida do jornalista, professor e assessor da Câmara de Vereadores de Pindamonhangaba, Robson Monteiro que comemora aniversário no dia 19 de agosto. Toda a sua família, amigos, alunos e ex-alunos, além da equipe da Câmara desejam alegria infinita, saúde e paz.

Novo ciclo

O servidor público Valter Timóteo (Sebrae) celebrou mais um ano de vida na terça-feira, dia 10 de agosto. Toda a sua família e os seus amigos desejam bênçãos, saúde e paz em sua vida.

Tudo de lindo

Para a linda Mônica do Valle, que celebrou mais uma primavera na segunda-feira, dia 9 de agosto. Seus filhos Júlio e Wagner, familiares e amigos a cumprimentam pela data, desejando muita luz, saúde, amor e paz em seu viver.

Toda felicidade do mundo

Para Alyne Ribeiro (secretaria de Finanças) que celebrará mais um ano de vida na próxima segunda-feira, dia 16. Seu esposo e toda a sua família e amigos desejam saúde, sabedoria, alegria e paz.

Sempre com boa música...

... e em boa companhia o músico Maurício Folter celebrou mais um ano de vida, nessa quinta-feira, dia 11. Sua namorada Lia Oliveira, toda a sua família e os seus amigos desejam saúde, alegria e muitas conquistas.