PINDAMONHANGABA, 29 DE SETEMBRO DE 2022
Pancadas leves de chuva | Máx. 19 - Mín. 15 | Chuvas 92%
Quinta-feira

Tribuna do Norte

FUNDAÇÃO DR. JOÃO ROMEIRO Ano 141 Edição 9.787

Investimento: Zodiac inaugura novo almoxarifado com área 30% maior

Divulgação

O vice-prefeito Ricardo Piorino agradeceu a receptividade e reforçou o empenho com o desenvolvimento industrial de Pinda

A Prefeitura de Pindamonhangaba prestigiou na manhã dessa quarta-feira (28) a inauguração do novo almoxarifado da indústria farmacêutica Zodiac, instalada no Distrito Industrial Água Preta.

O vice-prefeito Ricardo Piorino representou o prefeito Isael Domingues e transmitiu os cumprimentos à empresa pelo investimento realizado na planta. Também estiveram presentes o Secretário de Desenvolvimento Econômico Roderley Miotto, o adjunto da pasta José Antônio Ferreira, "Ju" e o secretário adjunto de Governo, Alexandre Pió.

O novo almoxarifado da planta foi construído numa área de 1000m2, executado com pé direito de 14 metros, aumentando em 30% a capacidade produtiva do atual almoxarifado, sendo composto de vestiário, área para visitantes, salas administrativas com moderno sistema de climatização e com total segurança e acesso biométrico.

PÁG. 6

Fundo Social oferece diversos cursos gratuitos em outubro

Divulgação

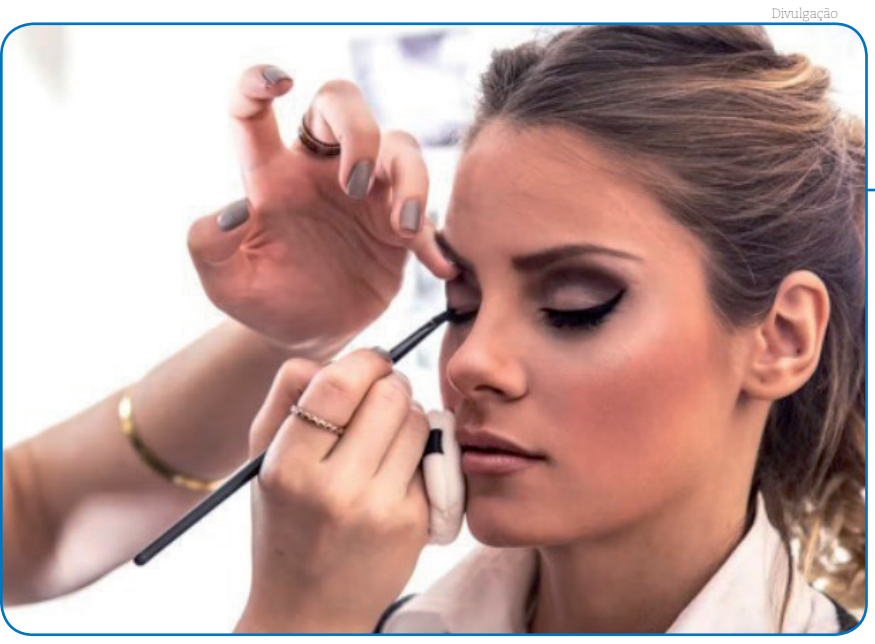

A Prefeitura de Pindamonhangaba, por meio do Fundo Social de Solidariedade, está com inscrições abertas para as oficinas do Reinvente para o mês de outubro. São diversos cursos e todos são gratuitos.

A idade mínima para participação é de 16 anos, exceto para o curso de marcenaria, que o aluno precisa ter 18 anos ou mais. A inscrição deve ser feita no local de realização do curso escolhido.

PÁG. 6

Beneficiários do Cras Araretama realizam visita ao museu de Pinda

A Prefeitura de Pindamonhangaba, por meio da Secretaria de Assistência Social - Diretoria de Proteção Social Básica e Gestão do Cadastro Único proporcionou aos beneficiários do Cras Araretama uma visita guiada ao Museu Histórico e Pedagógico Dom Pedro I e Dona Leopoldina no dia 23 de setembro.

Os passeios são realizados com o micro-ônibus adquirido com recursos do programa federal 'Auxílio Brasil' – antigo 'Bolsa Família'. Com apoio da Secretaria de Cultura e Turismo e dos servidores do Museu, os usuários do Cras Araretama puderam conhecer um pouco mais sobre a história da cidade.

PÁG. 3

Divulgação

Visita ao Museu Histórico aconteceu no dia 23 de setembro

Divulgação

Feira acontece todo segundo sábado do mês, em parceria com o Cati e o Sindicato Rural

'Feira do Produtor' terá várias opções de hortifrúti no Parque da Cidade dia 8

A Prefeitura de Pindamonhangaba, por meio do departamento de Agricultura da Secretaria de Desenvolvimento Econômico, vai realizar a edição de outubro da "Feira do Produtor Rural", no dia 8.

A iniciativa tem apoio da Secretaria de Cultura e Turismo.

A "Feira do Produtor" visa incentivar os produtores rurais da cidade e mostrar o trabalho de agricultura feito por eles.

Além da venda de grande quantidade de produtos de qualidade, haverá exposição de alimentos, venda de hortifrúti, de flores, de queijos, dentre outros produtos, bem como artesanato.

PÁG. 3

Editorial

Cultura agropecuarista

Promover o trabalho dos agropecuaristas de Pindamonhangaba, seus serviços e suas produções. Essa é a finalidade principal da 'ExpoPinda'.

O evento, organizado pelo Sindicato Rural em parceria com a Prefeitura local, por meio de várias secretarias e departamentos, contará com exposições de animais, torneio leiteiro, vendas de produtos agropecuários, shows musicais, praça de alimentação, dentre outras atrações.

A feira terá ainda exposição nacional das cabras leiteiras.

De acordo com os organizadores, "a exposição será como sempre foi feita nos moldes da 'ExpoPinda' e do Sindicato Rural; contudo, será maior, com mais atrações e grande parceria da Prefeitura".

O evento acontecerá entre os dias 6 e 13 de novembro, no Parque da Cidade, em Pindamonhangaba.

Entre as proposta da iniciativa está o fortalecimento do agronegócio e o estímulo à geração de emprego e renda.

Um dos diferenciais do evento é a integração de diversas secretarias municipais e de outros segmentos – o que permite maior diversidade de atrativos. O que torna a 'ExpoPinda' ainda mais positiva e necessária; tendo em vista que a feira ficou dois anos sem acontecer, em virtude da pandemia do coronavírus.

Pinda F.C segue treinamentos pensando nos próximos adversários

O Pinda F.C entrou pela última vez em campo na quinta-feira (22), quando disputou dois amistosos contra a equipe do São Paulo F.C, em Cotia. O time sub-14 acabou sendo superada pelo placar de 3 a 0 e a equipe sub-16 perdeu por 2 a 1. O resultado poderia ter sido diferente se Pinda convertesse um pênalti, mas acabou perdendo.

Os treinos e amistosos realizados pelo clube visam um bom desempenho nos campeonatos que serão disputados em 2023, sendo o principal deles o campeonato Paulista das categorias.

O time do Pinda F.C, primeiro clube 100% SAF (Sociedade Anônima do Futebol) no Brasil, conta com o apoio da Prefeitura de Pindamonhangaba, por meio da Secretaria de Esporte e Lazer.

"Foram experiências importantes. São times jovens e com adversários fortíssimos, agora o trabalho continua visando a próxima temporada, não podemos parar e estaremos aqui dando todo o apoio", disse o secretário de Esporte e Lazer, Everton Chinaqui.

Divulgação

Pinda/Unifunvic/São Miguel Saúde e Suzano Vôlei fazem confronto direto pelo 'Paulista Sub 21'

Um confronto emocionante e que promete ser muito disputado. Assim deverá ser a partida entre o Pinda/Unifunvic/São Miguel Saúde nesta quinta-feira (29), pelo retorno do "Campeonato Paulista Sub 21 Masculino". A equipe, que ocupa a segunda posição na classificação geral da primeira fase, receberá o Suzano Vôlei, quarto colocado, numa disputa direta pelo topo da tabela. A partida está marcada para as 19 horas, no ginásio Juca Moreira, em Pindamonhangaba, e deve ter arquibancada cheia para incentivar o time da casa.

O time do Vale do Paraíba tem se destacado neste returno. Depois da boa vitória sobre o Vôlei Renata na rodada anterior, a equipe tem a chance de conseguir mais um resultado expressivo em sua busca por um top 3 nesta fase. A expectativa de uma partida bastante equilibrada, assim como aconteceu no primeiro turno, quando o time do Alto Tietê venceu em casa por 3 a 2. Por isso, mais do que nunca, o Pinda/Unifunvic/São Miguel Saúde contará com o importante incentivo de sua torcida que, mais uma vez, deverá lotar o Juca Moreira.

A classificação atual é a seguinte: 1º. Sesi/SP, 49 pontos (19 jogos); 2º. Pinda/Unifunvic/ São Miguel Saúde, 40 (17 jogos). 3º. Vôlei Renata, 39 (20 jogos); 4º. Suzano Vôlei, 37 (17 jogos); 5º. Farma Conde São José, 37 (18 jogos); 6º.AD ABCD/ Diadema/Unisantanna, 34 (18 jogos); 7º. Super Volei Santo André, 26 (19 jogos); 8º. São Caetano, 26 (19 jogos); 9º. Viva Vôlei Itatiba EC/ PMI, 16 (17 jogos); 10º. Vedacit Vôlei Guarulhos, 14 (18 jogos); 11º. São Sebastião, 8 (19 jogos); 12º. Esporte Clube Praia Grande, 2 (19 jogos).

Portal R3

Eu indico

A indicação dessa semana é a série "Brooklyn 99"

Brooklyn 99 é uma série onde mostra o funcionamento de uma delegacia em Nova York, tendo como ator principal o detetive Jake Peralta (Andy Samberg), mas sempre nos mostrando também os outros atores, suas vidas e relações.

A série além de manter todo o interesse no enredo sobre as investigações a série também nos passa bastante a identidade de cada personagem, nos trazendo assim conflitos pessoais, não deixando a série focada apenas em assunto.

Samuel Queiroz- Estudante

Internet

Pros eando

Maurício Cavalheiro ocupa a cadeira nº 30 da APL - Academia Pindamonhangabense de Letras

CONTATO DE PRIMEIRO GRAU

Aconteceu num domingo. Acredito que, naquele tempo, tinha sete ou oito anos, não mais. Estava em férias no sítio de meus avós maternos, propriedade bem cuidada, com pomar, horta, meia dúzia de vacas e dois cavalos. Ah, quase me esqueço do Molenga, o viralata que não arredava as patas do fogão de lenha.

Depois do jantar, ouvi estórias de meu avô sobre outros mundos, outras galáxias e fui dormir. Fui, mas não consegui. As palavras dele turbinaram meus pensamentos. Remexi pra lá e pra cá na cama,na tentativa de que o sono me encontrasse. Que esperança! Levantei, bebi água, fui ao banheiro, fiz xixi, voltei pro quarto e não deitei. Em vez disso, abri a janela para observar estrelas.

Pensava em marcianos, venusianos, e em quantos seres poderiam existir no universo, quando a luz azul riscou o céu e pousou atrás do arvoredo que se estendia à margem do riozinho. Confesso que tive medo. Mas, encorajado pela curiosidade, peguei lanterna, pulei a janela e, para minha surpresa, Molenga estava me esperando, balançando o rabinho. Nunca o vi tão festivo.

A cada passo na direção do riozinho, meu coração batia mais forte. A cerca de uns 20 metros, ouvi sons. Escondi-me atrás de uma árvore para espiar. Molenga teve outra ideia: saiu correndo, fazendo festa na direção dos sons. Depois de alguns segundos, voltou para me chamar. Tentei resistir, mas não consegui. Fui tomado por uma atração que até hoje não sei explicar. Caminhei atrás do Molenga até a margem, onde encontrei duas estranhas criaturas. Dois seres transparentes, azuis, de formato inconstante: ora pareciam arbustos, ora passarinhos, ora isso, ora aquilo. Molenga pulava alegre entre eles. Quando me aproximei, lançaram raios em meus ouvidos.

— Agora conseguirá nos compreender — Afirmou um deles — Você é neto do Arruda. Ele já nos falou sobre você. Você é o menino que ama passarinhos, flores, estrelas, luares e pores do sol.

— Vocês são de Marte? Vênus?De outra constelação?

— Somos guardiões do Universo.

— Do Universo? Deus existe?

— Toda criação tem um criador, e tudo foi criado por Deus. Deus é o Universo. Deus é infinitamente infinito.

— Se toda criação tem um criador, quem criou Deus?

— Deus criou-se!

Depois de algum silêncio, eles falaram:

— Deus criou esse planeta maravilhoso que, infelizmente, está morrendo pela contaminação de rios e mares,pelosdesmatamentos, pelas guerras.Tudo causado pela ganância, pelo descuido, pelo desamor. Nós, guardiões, estamos precisamos de toda ajuda.

— Como posso ajudar?

— Seja gentil, cuide da natureza, seja sempre um bom menino, até mesmo quando se tornar adulto. Seus atos serão exemplos que ajudarão a mudar o comportamento das pessoas.

Expediente

Tribuna do Norte

Fundação Dr. João Romeiro

Criada pela Lei Nº 1.672 de 6 de M aio de 1980 - Órgão mantenedor do Jornal Tribuna do Norte - CNPJ: 50455237/0001-35 - Prédio Domingos José Ramos Mello (Gaúcho)

PRESIDENTE DA FUNDAÇÃO E JORNALISTA RESPONSÁVEL:
Jucélia Batista Ferreira
MTB Nº 57.570/SP

RESPONSABILIDADE:
Os textos assinados são de inteira responsabilidade do autor.

REDAÇÃO E BALCÃO DE ANÚNCIOS:

Praça Barão do Rio Branco, 25, Centro.

Tel. (12) 3644-2077
CEP 12.400-280
Pindamonhangaba/São Paulo

REPRESENTANTE COMERCIAL:
Edson França Reis
comercial@jornaltribunadonorte.net

IMPRESSÃO:
S. Billota e Billota Ltda - ME -
(12) 3301-5005 - Lorena/SP.

www.jornaltribunadonorte.net
contato@jornaltribunadonorte.net

cidade

‘Via Rápida’ muda para outubro data da chegada da carreta para cursos; ainda há vagas abertas

Divulgação

A chegada da carreta para cursos do “Via Rápida”, que iniciaria atividades dia 28 de setembro no estacionamento da Prefeitura, teve a data alterada para o dia 13 de outubro.

Com isso, as vagas pelo programa Via Rápida Emprego, em parceria com o Centro Paula Souza para curso de barman, garçom/garçonete e camareiro/a terão início dia 13. Restam poucas vagas e s inscrições estão abertas pelo link https://www.cursosviarapida.sp.gov.br/cursos/7053/Carga_Cursos. Os alunos devem ter no mínimo 16 anos.

Cada curso terá 80 horas de duração, sendo cinco horas por dia e serão cursos presenciais, dentro da carreta, que estará no estacionamento da Prefeitura.

O diretor de Emprego e Renda da Prefeitura de Pindamonhangaba, Marcelo Camargo, disse “que os cursos são oportunidades para as pessoas aprenderem uma profissão ou se aperfeiçoarem na área”.

Ele destacou que “os cursos são totalmente gratuitos e os alunos que concluírem, com, no mínimo, 75% de frequência, receberão bolsa auxílio no valor de R$ 210.00. São novos cursos e novas possibilidades de aumentar os conhecimentos da área e de se preparar para o mercado de trabalho – cada vez mais competitivo”, finalizou.

‘Feira do Produtor Rural’ terá várias opções de hortifrúti no Parque da Cidade no dia 8

A Prefeitura de Pindamonhangaba, por meio do departamento de Agricultura da Secretaria de Desenvolvimento Econômico, realizará a edição de outubro da “Feira do Produtor Rural”, no dia 8.

A iniciativa tem apoio da Secretaria de Cultura e Turismo.

A feira visa incentivar os produtores rurais da cidade e mostrar o trabalho de agricultura feito por eles.

Além da venda de grande quantidade de produtos de qualidade, haverá exposição de alimentos, venda de hortifrúti, de flores, de queijos, dentre outros produtos, bem como artesanato.

A “Feira do Produtor Rural” acontece todo segundo sábado do mês e possui parceria com Coordenadoria de Assistência Técnica Integral (CATI) e com o Sindicato Rural de Pindamonhangaba.

O evento começa às 15 horas e vai até as 20 horas, no Parque da Cidade.

Segundo o diretor de Agricultura, Pedro Ribeiro, “a feira tem objetivo de fomentar o comércio de itens de hortifrúti dos produtores rurais do município, bem como o desenvolvimento de suas atividades, além de mostrar a importância do pequeno produtor rural, que produz alimentos saudáveis e de qualidade”.

Ele disse que “os frequentadores criam uma relação muito próximo dos produtores porque encontram produtos de grande qualidade, com muita variedade e frescos. Desta forma, percebem a feira como uma opção saudável, acessível e que funciona em horário estendido e com facilidade de estacionamento”, completou.

Divulgação

Beneficiários do Cras Araretama realizam visita ao museu de Pinda

Divulgação

A Prefeitura de Pindamonhangaba, por meio da Secretaria de Assistência Social - Diretoria de Proteção Social Básica e Gestão do Cadastro Único proporcionou aos beneficiários do Cras Araretama uma visita guiada ao Museu Histórico e Pedagógico Dom Pedro I e Dona Leopoldina no dia 23 de setembro.

Os passeios externos são realizados com o micro-ônibus adquirido com recursos oriundos do programa federal ‘Auxílio Brasil’ – antigo ‘Bolsa Família’. Com apoio da Secretaria de Cultura e Turismo e dos servidores do Museu, os usuários do Cras Araretama puderam conhecer um pouco mais sobre a história da cidade.

Após a visita ao museu eles realizam um piquenique no Bosque da Princesa.

Um dos objetivos dos Cras é fortalecer os vínculos familiares e comunitários. “Ações como essas são de suma importância. Uma oportunidade para ofertar um momento de lazer e conhecimento para a população. Inicialmente nós fizemos com o Cras Araretama, com famílias atendidas pela Assistência Social de lá, para que pudessem fazer uma visita ao museu e conhecer um pouco sobre a história da cidade, além de todas as inovações e avanços que têm ocorrido na Secretaria de Cultura e Turismo”, disse a secretária de Assistência Social, Ana Paula Miranda.

“Nosso agradecimento à Secretaria de Cultura e Turismo, que proporcionou esse momento para a população. Isso é muito importante para enriquecer o conhecimento, além de ser um passeio extremamente agradável, um momento de lazer. O objetivo do nosso Cras é fortalecer os vínculos familiares e comunitários com a população e essa atividade ajuda muito neste propósito”, completou a secretária.

EXTRATO DE ADITAMENTO DE TERMO DE COLABORAÇÃO CELEBRADO ENTRE A ORGANIZAÇÃO DA SOCIEDADE CIVIL (OSC) E A SECRETARIA MUNICIPAL DE EDUCAÇÃO

- EXERCÍCIO 2022 –

EXTRATO DO TERMO:	Termo de Colaboração nº: 14/2022
Processo Interno:	Nº 9.433/2022
Celebrantes:	Município de Pindamonhangaba – Secretaria Municipal de Educação e Casa Girasol CG
Objeto:	O Atendimento de crianças de zero a três anos e onze meses de idade, na forma do artigo 22 e seguintes da Lei Ordinária nº 13.019/2014, e aprovado pelo MUNICÍPIO.
Vigência Aditamento:	22/09/2022 até 21/09/2023
Valor:	**R$ 941.594,40 (anuais)**
Data da assinatura:	20/09/2022

ERRATA

EXTRATO DO TERMO DE COLABORAÇÃO 12/2022 - CELEBRADO ENTRE A PREFEITURA MUNICIPAL DE PINDAMONHANGABA E A SECRETARIA MUNICIPAL DE EDUCAÇÃO
EXERCÍCIO 2022

OBJETO
ONDE LÊ-SE: O Atendimento de 149 crianças de zero a três anos e onze meses de idade, na forma do artigo 22 e seguintes da Lei Ordinária nº 13.019/2014, e aprovado pelo MUNICÍPIO.
LEIA-SE: O Atendimento de crianças de zero a três anos e onze meses de idade, na forma do artigo 22 e seguintes da Lei Ordinária nº 13.019/2014, e aprovado pelo MUNICÍPIO.

VALOR
ONDE LÊ-SE: R$ 1.226.496,48 (anuais)
LEIA-SE: R$ 1.476.816,48 (anuais)

PREFEITURA MUNICIPAL DE PINDAMONHANGABA
ESTADO DE SÃO PAULO

DECRETO Nº 6.188 DE 07 DE JUNHO DE 2022.
Dispõe sobre a abertura de crédito adicional suplementar.
Dr. Isael Domingues, Prefeito do Município de Pindamonhangaba, no uso de suas atribuições legais e nos termos da Lei nº. 6.507, de 22 de dezembro de 2021, conforme inciso I do art. 6º,

DECRETA:
Art. 1º Fica ABERTO, nos termos do artigo 42 da Lei 4320/64, um crédito adicional suplementar no valor de R$ 100.000,00 (cem mil reais), na Secretaria Municipal de Saúde, no Departamento de Atenção Básica à Saúde, conforme Portaria nº. 3888, de 23 de dezembro de 2021, que habilita o Estado, Município ou Distrito Federal a receber recursos referentes ao incremento temporário ao custeio dos serviços de Atenção Primária à Saúde. A classificação orçamentária será:

10.00 SECRETARIA MUNICIPAL SAÚDE
10.20 Departamento de Atenção Básica à Saúde
2059 Manutenção da Atenção Básica
10.301.0014.05 3.3.90.30– Material de Consumo (970) R$ 100.000,00

Art. 2º O crédito adicional suplementar aberto pelo artigo 1º será coberto pelo repasse do Fundo Nacional de Saúde.
Art. 3º Este Decreto entra em vigor na data de sua publicação, revogadas as disposições em contrário.

Pindamonhangaba, 07 de junho de 2022.

Dr. Isael Domingues
Prefeito Municipal
Claudio Marcelo de Godoy Fonseca
Secretário de Finanças e Orçamento
Registrado e publicado na Secretaria de Negócios Jurídicos em 07 de junho de 2022.
Anderson Plínio da Silva Alves
Secretário de Negócios Jurídicos

CONSELHO MUNICIPAL DE ASSISTÊNCIA SOCIAL

CONVOCAÇÃO – 10ª REUNIÃO ORDINÁRIA 2022

Ficam as senhoras conselheiras, senhores conselheiros titulares e suplentes, do **Conselho Municipal de Assistência Social**, convocados a participarem, e entidades, trabalhadores, usuários e demais representantes da sociedade civil convidados a participarem, na data abaixo, da **"10ª Reunião Ordinária de 2022"**, cuja pauta vem a seguir:

Pauta:

- Leitura e aprovação de ata;

- Aditamento das Parcerias FMAS 2023;

- Indicação Membro PETI;

- Pedido de Registro de Entidade – Bola Mágica;

- Informes Gerais.

Dia: **05/10/2022 (quarta-feira)**

Horário: **8h30 (oito horas e trinta minutos)**

Local: ***Reunião online pela plataforma virtual Google Meet***

Link da videochamada: https://meet.google.com/gvu-rkmf-pgw

André Luís da Silva Souza
Presidente do CMAS – Gestão 2020/2022

Lembrando aos conselheiros que não puderem participar (sociedade civil e poder público) que comuniquem seus suplentes e justifiquem sua falta através dos emails:
c.conselhos@pindamonhangaba.sp.gov.br ou cmas@pindamonhangaba.sp.gov.br

AUDIÊNCIA PÚBLICA

A Secretaria de Saúde de Pindamonhangaba estará realizando no próximo dia 30 de setembro de 2022 às 15 horas, na Câmara de Vereadores, a Audiência Pública do Relatório Detalhado do Quadrimestre Anterior (RDQA) referente ao 2º Quadrimestre de 2022. Todos estão convidados.

PREFEITURA MUNICIPAL DE PINDAMONHANGABA
ESTADO DE SÃO PAULO

PORTARIA GERAL Nº 5.859, DE 28 DE SETEMBRO DE 2022.
Dr. Isael Domingues, Prefeito do Município de Pindamonhangaba, no uso de suas atribuições legais,

RESOLVE:
Art. 1° Nomear os membros a seguir indicados para compor a COMISSÃO DE APOIO, com equipe multidisciplinar, para revisão da Lei Municipal n° 1.411, de 10 de outubro de 1.974 - Código de Posturas:

I - SECRETARIA DE ADMINISTRAÇÃO

- Thiago de Castro Casali (Chefe do Setor de Fiscalização de Posturas)
- Eduardo Godoi César (Fiscal de Posturas)
- Gastão José Schmidt (Fiscal de Posturas)
- Luiz Carlos dos Santos Gomes (Fiscal de Posturas)
- Mario Augusto de Paula Ferreira (Fiscal de Posturas)
- Maurílio José da Silva (Fiscal de Posturas)
- Antonio Ulisse da Luz (Fiscal de Posturas)
- Diego Correa Neco (Fiscal de Posturas)
- Soleane de Oliveira Isidoro (Diretora de Administração)
- Marcelo Ribeiro Martuscelli (Secretário de Administração)

II - SECRETARIA DE OBRAS E PLANEJAMENTO
- Robson Michell da Silva (Fiscal de Obras)
III - SECRETARIA DE SEGURANÇA PÚBLICA
- Luciana Viana (Diretora de Trânsito e Mobilidade)
IV - SECRETARIA DE NEGÓCIOS JURÍDICOS:
- Priscila Monteiro Rocha (Advogada)
V - GABINETE:
- Danilo Homem de Melo Gomes da Silva (Assessor)
Art. 2º Esta portaria entra em vigor na data da sua publicação, retroagindo seus efeitos a de 26 de setembro de 2022.
Pindamonhangaba, 28 de setembro de 2022.
Dr. Isael Domingues - Prefeito Municipal
Marcelo Martuscelli Ribeiro - Secretário de Administração
Registrada e publicada na Secretaria Municipal de Negócios Jurídicos em 28 de setembro de 2022.
Anderson Plínio da Silva Alves - Secretário de Negócios Jurídicos

PREFEITURA MUNICIPAL DE PINDAMONHANGABA
ESTADO DE SÃO PAULO

PORTARIA GERAL Nº 5.852, DE 1º DE SETEMBRO DE 2022.
Dr. Isael Domingues, Prefeito do Município de Pindamonhangaba, no uso de suas atribuições legais e nos termos do Protocolo 43.641/2021,
RESOLVE :
Art. 1º Prorrogar por mais 90 (noventa) dias o prazo para a efetivação do registro no CRIA do "Loteamento Residencial e Comercial Central Park", previsto no art. 3º da Portaria Geral nº 5.696, de 28 de janeiro de 2022.
Art. 2º Esta Portaria entra em vigor na data de sua publicação.
Pindamonhangaba, 1º de setembro de 2022.
Dr. Isael Domingues - Prefeito Municipal
Marcela Franco Moreira Dias - Secretária de Obras e Planejamento
Registrada e publicada na Secretaria de Negócios Jurídicos em 1º de setembro de 2022.
Anderson Plínio da Silva Alves - Secretário de Negócios Jurídicos

PREFEITURA MUNICIPAL DE PINDAMONHANGABA
ESTADO DE SÃO PAULO

PORTARIA GERAL Nº 5.853, DE 02 DE SETEMBRO DE 2022.
Dr. Isael Domingues, Prefeito do Município de Pindamonhangaba, no uso de suas atribuições, considerando a Portaria Geral nº 5.639, de 11 de novembro de 2021, e nos termos do Protocolo nº 39579/2022, RESOLVE CESSAR, a pedido, a suspensão do contrato da servidora Raquel Monteiro Gusmão Silva, a partir de 02 de agosto de 2022.
Esta portaria entra em vigor na data da sua publicação, retroagindo seus efeitos a 02 de agosto de 2022.
Pindamonhangaba, 02 de setembro de 2022.
Dr. Isael Domingues - Prefeito Municipal
Marcelo Martuscelli Ribeiro - Secretário de Administração
Registrada e publicada na Secretaria Municipal de Negócios Jurídicos em 02 de setembro de 2022.
Anderson Plínio da Silva Alves - Secretário de Negócios Jurídicos

SINDICATO DOS PROFESSORES DE PINDAMONHANGABA
ASSEMBLEIA GERAL EXTRAORDINÁRIA

Pelo presente edital, ficam convocadas as Professoras e os Professores associados do Sindicato dos Professores de Pindamonhangaba, inscrito no CNPJ sob o nº 07.192.010/0001-15, devidamente registrado no CNES do M.T.E, Código Sindical nº 000.010.135.97263-6, com sede à Rua José Carlos Ribeiro, 136, Jardim Cristina, Pindamonhangaba/SP, CEP: 12.412-060, para a Assembleia Geral Extraordinária que se realizará no dia 10 de outubro de 2022, às 13h30min, em primeira convocação com o quórum estatutário de presentes, ou às 14h30min, em segunda convocação com qualquer número de trabalhadores presentes, na Rua Eugênio Siqueira Salgado, 111, Bosque da Princesa, Pindamonhangaba/SP, CEP: 12401-470, para discussão e deliberação da seguinte ordem do dia:
A. Análise e deliberação sobre constituição de Junta Governativa Provisória, nos termos do Estatuto Social da entidade;
B. Outros assuntos de interesse da categoria.
Pindamonhangaba, 29 de setembro de 2022.

Aurélia Cristina Costa
Presidente

CONSELHO MUNICIPAL DE ASSISTÊNCIA SOCIAL

— CONSELHO MUNICIPAL DE ASSISTÊNCIA SOCIAL DE PINDAMONHANGABA

EDITAL DE CHAMADA DA SOCIEDADE CIVIL PARA O CONSELHO MUNICIPAL DE ASSISTÊNCIA SOCIAL DE PINDAMONHANGABA/SP

PROCESSO DE ELEIÇÃO PARA OS REPRESENTANTES DA SOCIEDADE CIVIL PARA A GESTÃO 2022/2024 DO CONSELHO MUNICIPAL DE ASSISTÊNCIA SOCIAL DE PINDAMONHANGABA.

O CMAS – Conselho Municipal da Assistência Social de Pindamonhangaba na pessoa de seu Presidente, no uso de suas atribuições legais com base na Lei Municipal nº 6.043/2017, no Regimento Interno do CMAS, bem como nas diretrizes aprovadas na 9ª reunião ordinária deste conselho, no dia 14/09/2022, convoca a Sociedade Civil, abaixo identificada e devidamente reconhecida para o credenciamento e inscrição de candidatos visando à participação na Assembleia para a Eleição dos Representantes da Sociedade Civil que deverão integrar o Conselho Municipal de Assistência Social, Gestão – 2022/2024 cujas normas são regidas pelo presente Edital.
REGIMENTO ELEITORAL
Artigo 1°. Ficam convocados as seguintes Instituições, Organizações e Usuários da Assistência Social, comprovadamente domiciliados na cidade de Pindamonhangaba, bem como os Conselhos e Sindicatos de classe, para votar e serem votados a uma das 05 (cinco) vagas de representação da sociedade civil do CMAS de Pindamonhangaba, sendo 5 (cinco) vagas para titulares e seus respectivos suplentes, nos termos deste Edital, a saber, que acolhe o artigo 2º da Lei Municipal nº 6.043/2017 de 19 de julho de 2017.
I.Dos representantes da Sociedade Civil
a. 01 (um) representante de usuário ou de organizações de usuários da Assistência Social e seu respectivo suplente. Consideram-se representantes de usuários ou representantes de organizações de usuários da Assistência Social, as pessoas vinculadas aos serviços, programas, projetos ou benefícios socioassistenciais, organizadas sob a forma de associações, fóruns ou outras formas de constituição jurídica ou social de âmbito municipal.
b. 02 (dois) representantes de entidades e/ou organizações de Assistência Social e seus respectivos suplentes. Considera-se como existente, para fins de participação no CMAS, a entidade juridicamente constituída, em regular funcionamento e inscrita no CMAS.
I - de atendimento: aquelas que, de forma continuada, permanente e planejada, prestam serviços e executam programas ou projetos e concedem benefícios de proteção social básica ou especial, dirigidos à família e indivíduos em situações de vulnerabilidade ou risco social e pessoal;
II - de assessoramento: aquelas que de forma continuada, permanente e planejada, prestam serviços e executam programas ou projetos voltados prioritariamente para o fortalecimento dos movimentos sociais e das organizações de usuários, formação e capacitação de lideranças dirigidas ao público da Política de Assistência Social;
III - de defesa e garantia de direitos: aquelas que, de forma continuada, permanente e planejada, prestam serviços e executam programas ou projetos voltados prioritariamente para a defesa e efetivação dos direitos socioassistenciais, construção de novos direitos, promoção da cidadania, enfrentamento das desigualdades sociais, articulação com órgãos públicos de defesa de direitos, dirigidos ao público da política de assistência social;
c. 02 (dois) representantes dos trabalhadores na área da Assistência Social e seus respectivos suplentes. Consideram-se representantes os trabalhadores ou membros de organizações representativas de trabalhadores da área de assistência social, associações de trabalhadores, sindicatos, conselhos municipais e/ou regionais de profissões regulamentadas que organizam, defendem ou representam os interesses dos trabalhadores que atuam institucionalmente na Política de Assistência Social.
Parágrafo único: Para assegurar a autonomia em relação aos demais segmentos que compõem o CMAS, é vedada a eleição como Conselheiro de trabalhadores da área com cargo de direção, chefia ou assessoramento na gestão do SUAS, que pela própria natureza da função, representa os gestores públicos.
I - DA COMISSÃO ELEITORAL E SUAS ATRIBUIÇÕES
Artigo 2º. São membros da Comissão Eleitoral conforme 8ª Reunião Ordinária do dia 10 de Agosto de 2022, pelo poder público: Patrícia Cristina Galvão, Solange Maria de Oliveira Mello; e pela sociedade civil: Sarah Brega Nunes Bastos, Andre Luis da Silva Souza e Geny Rosa Dias.
Artigo 3º. As atribuições da comissão eleitoral são:
I - Homologação do credenciamento e cadastro dos candidatos de acordo com os critérios definidos neste regimento;
II - Organizar as listas de eleitores e validar as cédulas de votação;
III - Abrir e encerrar as votações no local de votação;
IV - Lavrar atas de abertura e encerramento da eleição;
V - Fornecer e organizar as listas de presença nas votações e sanar casos omissos deste edital;
VI - Homologar os formulários de inscrição e cadastramento de candidatos e eleitores;
VII - Fiscalizar o sistema de votação e apuração;
VIII - Fazer publicar os atos de suas Deliberações em Diário Oficial da Cidade ou Jornal de grande circulação.

II – DO CREDENCIAMENTO DOS REPRESENTANTES PARA PARTICIPAÇÃO DA ASSEMBLEIA
Artigo 4º. O pedido de credenciamento dos candidatos e eleitores de cada instituição, organização, conselho e/ou sindicato deverá ser feito via e-mail do Conselho Municipal de Assistência Social de Pindamonhangaba, no endereço: cmas@pindamonhnagaba.sp.gov.br, com assunto: Eleição CMAS – Mandato 2022-2024, no período de 03 de outubro a 21 de outubro de 2022.
Artigo 5º. Os representantes de entidades e/ou organizações de Assistência Social, descritos no artigo 1º, inciso I, alínea B, poderão habilitar-se ao Pleito Eleitoral – Mandato 2022-2024, na condição de eleitores ou candidatos-eleitores:
I - Entende-se por candidato-eleitor, o representante dos trabalhadores, o representante dos usuários, e o representante de uma única Entidade e/ou Organização, podendo votar e ser votado.
II – Entende-se por eleitor, o representante de uma única Entidade e/ou Organização, do segmento, podendo apenas votar.
III - Cada entidade ou organização terá direito apenas a 03 (três) eleitores.
IV – Cada entidade ou organização terá direito, no ato da inscrição para candidatos-eleitores, de inscrever 01 titular, seguido do seu respectivo suplente.

Artigo 6°. Representante de usuário ou de organizações de usuários da Assistência Social deverão apresentar no momento de sua inscrição:
• Ficha de inscrição (conforme modelo anexo I)
• Declaração ou cópia de documento que comprove sua vinculação aos serviços, programas, projetos ou benefícios socioassistenciais.
Parágrafo único: o eleitor de representante de usuário ou de organizações de usuários da Assistência Social deverá se inscrever anexando:
• Ficha de inscrição (conforme modelo anexo II)
• Declaração ou cópia de documento que comprove sua vinculação aos serviços, programas, projetos ou benefícios socioassistenciais.
Artigo 7º. Representantes de entidades e/ou organizações de Assistência Social deverão apresentar no momento da sua inscrição:
• Ficha de inscrição (conforme modelo anexo III)
• Indicação de representante titular e seu respectivo suplente
• Cópia do registro no CMAS ou Protocolo de Renovação
• Comprovação de CNPJ ativo
Parágrafo único: o eleitor de representante de entidades e/ou organizações de Assistência Social deverá se inscrever anexando:
• Ficha de inscrição (conforme modelo anexo IV)
• Cópia do registro no CMAS ou Protocolo de Renovação da entidade/organização que o indicou como eleitor
• Comprovação de CNPJ ativo da entidade/organização que o indicou como eleitor
Artigo 8º. Representantes dos trabalhadores ou organizações representativas de trabalhadores da área de assistência social, deverão apresentar:
• Ficha de inscrição (conforme modelo anexo V)
• Declaração ou cópia de documento que comprove sua vinculação na área de assistência social.

Parágrafo único: o eleitor de representante dos trabalhadores ou organizações representativas de trabalhadores da área da Assistência Social deverá se inscrever anexando:
• Ficha de inscrição (conforme modelo anexo VI)
• Declaração ou cópia de documento que comprove sua vinculação na área de assistência social.
I - Os pedidos de credenciamento serão homologados pela Comissão Eleitoral.
II - Não haverá limitação no número de inscrição de candidatos-eleitores representantes dos trabalhadores e usuários, bem como a inscrição de eleitores de usuários da assistência social
III – DOS PRAZOS
Artigo 9º. A Comissão Eleitoral publicará a lista dos credenciados deferidos, bem como a relação de indeferimento até o dia 27 de outubro de 2022.
Artigo 10º. O prazo para o protocolo de recurso para impugnação da negativa dos Credenciados será de 31 de outubro a 04 de novembro de 2022.
Parágrafo único: Os recursos deverão ser protocolados via e-mail do Conselho Municipal de Assistência Social de Pindamonhangaba, no endereço: cmas@pindamonhnagaba.sp.gov.br, com assunto: Eleição CMAS – Mandato 2022-2024 e serão julgados pela Comissão Eleitoral, devendo a decisão ser publicada no Diário Oficial da Cidade ou Jornal de grande circulação no dia 22 de novembro de 2022.

IV – DA ELEIÇÃO
Artigo 11º. A Eleição dos Conselheiros do Conselho Municipal da Assistência Social será realizada no dia 07 de dezembro de 2022, às 08h30, local ainda a definir, sendo notificado em tempo hábil por e-mail dos inscritos, jornal de grande circulação local e site da prefeitura.
Artigo 12º. Participarão da eleição os representantes candidatos com seus credenciamentos devidamente deferidos pela Comissão Eleitoral e presentes à Assembleia de Eleição.
Parágrafo único: Ante as normas e artigos acima apresentados, entendem-se preclusas quaisquer manifestações que visem eventual impugnação relacionada à candidatura e/ou representação no momento da assembleia.
Artigo 13º. Cada candidato-eleitor e cada eleitor terão direito a dois votos para o mesmo segmento/representação no qual se encontra inscrito, em cédula distribuída pela Comissão de Eleição.
Artigo 14º. Ficam eleitos para as vagas titulares os candidatos com maior número de votos em cada representação, as vagas de suplência de usuários ou de organizações de usuários da Assistência Social e dos trabalhadores ou organizações representativas de trabalhadores da área da Assistência Social serão preenchidas pelo maior número de votos seguido dos titulares.
I – Representante de usuário ou de organizações de usuários da Assistência Social, será eleito 1º colocado titular, 2º colocado suplente.
II - Representantes dos trabalhadores ou organizações representativas de trabalhadores da área da Assistência Social, serão eleitos 1º e 2º colocados titulares, 3º e 4º colocados suplentes.
Parágrafo único: Representantes de entidades ou organizações de Assistência Social, serão eleitos 1º e 2º colocados titulares, sendo seus respectivos suplentes indicados no ato da inscrição.

V – DA APURAÇÃO
Artigo 15º. A Comissão eleitoral apurará os votos ao término da votação.
Parágrafo primeiro: O critério de desempate deverá ser pela maior idade do candidato ou pelo maior tempo de funcionamento da entidade ou organizações de Assistência Social.
Parágrafo segundo: O quadro dos resultados será divulgado imediatamente, respeitando a ordem de votação.

VI – DAS DISPOSIÇÕES FINAIS
Artigo 16º. O Poder Público Municipal dará total publicidade ao processo eleitoral com a divulgação do edital, prazos e formas de acesso, por meio do site oficial da administração pública, jornal Tribuna do Norte, remessa de e-mail às entidades, organizações e equipamentos públicos.
Artigo 17º. Ao final do processo eleitoral será redigida a ata final de eleição com os resultados. Será dada posse no dia 12 de dezembro de 2022 aos novos Conselheiros onde será realizada a eleição da diretoria, logo após a posse desta, no Auditório da Prefeitura.
Artigo 18º. Casos omissos serão dirimidos pela Comissão Eleitoral nos termos da Lei.

Andre Luis da Silva Souza
Presidente

RESUMO DAS DATAS	
Constituição da Comissão	10 de agosto de 2022
Aprovação do Edital	14 de setembro de 2022
Publicação do Edital	30 de setembro de 2022
Período de Inscrição	03 de outubro a 21 de outubro de 2022
Publicação da lista dos inscritos	27 de outubro de 2022
Prazo recursal	31 de outubro a 04 de novembro de 2022
Publicação do resultado final	22 de novembro de 2022
Assembleia para a Eleição	07 de dezembro de 2022
Posse dos eleitos e eleição da diretoria – Gestão 2022/2024	12 de dezembro de 2022

ANEXO I
FICHA DE INSCRIÇÃO
CANDIDATO REPRESENTANTE DE USUÁRIO OU ORGANIZAÇÕES DE USUÁRIOS DA ASSISTÊNCIA SOCIAL
DADOS PESSOAIS
Nome: _____
RG: _____ CPF: _____
Endereço Completo: _____
_____
Telefones de contato: _____
E-mail: _____
Identificar a organização, se for o caso: _____
Conforme artigo 6º, anexou declaração ou cópia de documento que comprove sua vinculação aos serviços, programas, projetos ou benefícios socioassistenciais?
( ) SIM ( )NÃO

Pindamonhangaba, _____ de _____ de 2022.

_____
(ASSINATURA)

ANEXO II
FICHA DE INSCRIÇÃO
ELEITOR DE USUÁRIO OU DE ORGANIZAÇÕES DE USUÁRIOS DA ASSISTÊNCIA SOCIAL
DADOS PESSOAIS DO ELEITOR:
Nome: _____
RG: _____ CPF: _____
Endereço Completo: _____
_____
Telefones de contato: _____
E-mail: _____
Identificar a organização, se for o caso: _____
Conforme artigo 6º, anexou declaração ou cópia de documento que comprove sua vinculação aos serviços, programas, projetos ou benefícios socioassistenciais?
( ) SIM ( )NÃO
Confirmo que estou me inscrevendo para ser ELEITOR no processo de eleição para os representantes da sociedade civil para a gestão 2022/2024 do Conselho Municipal de Assistência Social de Pindamonhangaba, no seguimento de USUÁRIO OU DE ORGANIZAÇÕES DE USUÁRIOS DA ASSISTÊNCIA SOCIAL

Pindamonhangaba, _____ de _____ de 2022.

_____
(ASSINATURA)

ANEXO III
FICHA DE INSCRIÇÃO
CANDIDATOS REPRESENTANTES DE ENTIDADES E ORGANIZAÇÕES DE ASSISTÊNCIA SOCIAL
DADOS DA ENTIDADE OU ORGANIZAÇÃO
Identificar a entidade ou organização: _____
_____
Endereço Completo: _____
_____
Telefones de contato: _____
E-mail: _____

Conforme artigo 7º, anexou cópia do registro no CMAS ou protocolo de renovação?
( ) SIM ( )NÃO

Conforme artigo 7º, anexou comprovação de CNPJ ativo?
( ) SIM ( )NÃO

DADOS DO CANDIDATO À VAGA TITULAR:
Nome: _____
RG: _____ CPF: _____
Endereço Completo: _____
_____
Telefones de contato: _____
E-mail: _____

DADOS DO CANDIDATO À SUPLÊNCIA:
Nome: _____
RG: _____ CPF: _____
Endereço Completo: _____
_____
Telefones de contato: _____
E-mail: _____

Pindamonhangaba, _____ de _____ de 2022.

(ASSINATURA RESPONSÁVEL ENTIDADE/ ORGANIZAÇÃO)

_____
(ASSINATURA CANDIDATO VAGA DE TITULAR

_____
(ASSINATURA CANDIDATO À SUPLÊNCIA)

ANEXO IV
FICHA DE INSCRIÇÃO
ELEITOR DE ENTIDADES E ORGANIZAÇÕES DE ASSISTÊNCIA SOCIAL
DADOS DA ENTIDADE OU ORGANIZAÇÃO
Identificar a entidade ou organização: _____
Endereço Completo: _____
Telefones de contato: _____
E-mail: _____

Conforme artigo 7º, anexou cópia do registro no CMAS ou protocolo de renovação?
( ) SIM ( )NÃO
Conforme artigo 7º, anexou comprovação de CNPJ ativo? ( ) SIM ( )NÃO
DADOS PESSOAIS DO ELEITOR:
Nome: _____
RG: _____ CPF: _____
Endereço Completo: _____
Telefones de contato: _____
E-mail: _____
Confirmo que estou me inscrevendo para ser ELEITOR no processo de eleição para os representantes da sociedade civil para a gestão 2023/2025 do Conselho Municipal de Assistência Social de Pindamonhangaba, no seguimento de ENTIDADES E ORGANIZAÇÕES DE ASSISTÊNCIA SOCIAL
Pindamonhangaba, _____ de _____ de 2022.

_____
(ASSINATURA)

ANEXO V
FICHA DE INSCRIÇÃO
REPRESENTANTES DOS TRABALHADORES NA ÁREA DA ASSISTÊNCIA SOCIAL
DADOS PESSOAIS
Nome: _____
RG: _____ CPF: _____
Endereço Completo: _____
_____
Telefones de contato: _____
E-mail: _____
Identificar a organização, se for o caso: _____
Conforme artigo 8º do edital, anexou declaração ou cópia de documento que comprove sua vinculação na área de assistência social?
( ) SIM ( ) NÃO

Pindamonhangaba, _____ de _____ de 2022.

_____
(ASSINATURA)

ANEXO VI
FICHA DE INSCRIÇÃO
ELEITOR DE REPRESENTANTES DOS TRABALHADORES NA ÁREA DA ASSISTÊNCIA SOCIAL
DADOS PESSOAIS
Nome: _____
RG: _____ CPF: _____
Endereço Completo: _____
_____
Telefones de contato: _____
E-mail: _____
Identificar a organização, se for o caso: _____
Conforme artigo 8º do edital, anexou declaração ou cópia de documento que comprove sua vinculação na área de assistência social?
( ) SIM ( ) NÃO

Pindamonhangaba, _____ de _____ de 2022.

_____
(ASSINATURA)

ANEXO VII
FICHA DE INSCRIÇÃO
ELEITOR DE USUÁRIO OU DE ORGANIZAÇÕES DE USUÁRIOS DA ASSISTÊNCIA SOCIAL
DADOS PESSOAIS DO ELEITOR:
Nome: _____
RG: _____ CPF: _____
Endereço Completo: _____
_____
Telefones de contato: _____
E-mail: _____
Identificar a organização, se for o caso: _____
Conforme artigo 6º, anexou declaração ou cópia de documento que comprove sua vinculação aos serviços, programas, projetos ou benefícios socioassistenciais?
( ) SIM ( )NÃO
Confirmo que estou me inscrevendo para ser ELEITOR no processo de eleição para os representantes da sociedade civil para a gestão 2022/2024 do Conselho Municipal de Assistência Social de Pindamonhangaba, no seguimento de USUÁRIO OU DE ORGANIZAÇÕES DE USUÁRIOS DA ASSISTÊNCIA SOCIAL

Pindamonhangaba, _____ de _____ de 2022.

_____
(ASSINATURA)

CMDCA - CONSELHO MUNICIPAL DOS DIREITOS DA CRIANÇA E DO ADOLESCENTE PINDAMONHANGABA

– CMDCA - Conselho Municipal dos Direitos da Criança e do Adolescente

CONVOCAÇÃO – 17ª REUNIÃO ORDINÁRIA 2022
Ficam os Conselheiros e as Conselheiras, Titulares e Suplentes do Conselho Municipal dos Direitos da Criança e do Adolescente – CMDCA, representantes governamentais e da sociedade civil, convocados a comparecerem na data abaixo, para a realização da "17ª Reunião Ordinária de 2022", cuja pauta vem a seguir:

Pauta:
- Aprovação da ata da 16ª RO;
- Plano de Ação CMDCA;
- Semana da Criança;
- Conferência Municipal;
- Outros Informes.

Data: 29/09/2022 (quinta-feira)
Horário: 8h30 (oito horas e trinta minutos)
Reunião virtual, por meio da plataforma Google Meet
Link da videochamada: https://meet.google.com/voo-vhuh-xxr

Adriano Augusto Zanotti
Presidente do CMDCA – Gestão 2021/2023
Lembrando aos conselheiros que não puderem comparecer (sociedade civil e poder público) que comuniquem seus suplentes e justifiquem sua falta através do e-mail: cmdca@pindamonhangaba.sp.gov.br

PREFEITURA MUNICIPAL DE PINDAMONHANGABA
ESTADO DE SÃO PAULO

DECRETO Nº 6.249, DE 28 DE SETEMBRO DE 2022.

Extingue a Requisição Administrativa dos bens, insumos e serviços da empresa Nefrovale Serviços de Nefrologia Ltda, objeto do Decreto Municipal nº 6.235 de 28 de agosto de 2.022.
Dr. Isael Domingues, Prefeito do Município de Pindamonhangaba, no uso de suas atribuições legais, e
CONSIDERANDO que a Secretaria Municipal de Saúde finalizou a entrega total de bens, insumos, medicamentos e outros à empresa NEFROVALE SERVIÇOS DE NEFROLOGIA LTDA e que a operacionalização do serviço está ocorrendo de forma adequada;
CONSIDERANDO a informação de que todos os pacientes estão realizando sessões de hemodiálise dentro da normalidade, não havendo mais, portanto, a situação de necessidade coletiva de urgência, referente à requisição administrativa objeto do Decreto Municipal nº 6.235 de 28 de agosto de 2.022.

D E C R E T A:
Art. 1º Fica extinta a requisição dos bens, estoques de insumo, equipamentos, medicamentos, e serviços da empresa Nefrovale Serviços de Nefrologia Ltda, necessários à prestação de atividades de Nefrologia na Santa Casa de Misericórdia de Pindamonhangaba, tratadas no Decreto Municipal nº 6.235 de 28 de agosto de 2.022.
Art. 2º Este Decreto entra em vigor na data de sua publicação, revogando o Decreto Municipal nº 6.235 de 28 de agosto de 2.022 e demais disposições em sentido contrário.
Pindamonhangaba, 28 de setembro de 2022.
Dr. Isael Domingues - Prefeito Municipal
Ana Claudia Macedo dos Santos - Secretária de Saúde
Registrado e publicado na Secretaria Municipal de Negócios Jurídicos em 28 de setembro de 2022.
Anderson Plínio da Silva Alves - Secretário de Negócios Jurídicos

PREFEITURA MUNICIPAL DE PINDAMONHANGABA
PUBLICIDADE DOS PROCESSOS DE LICITAÇÃO

***** AVISO DE LICITAÇÃO *****

Encontram-se abertos no Depto. de Licitações e Contratos, sito na Av. N. Sra. do Bom Sucesso, nº 1400, Bairro Alto do Cardoso:

PREGÃO ELETRÔNICO REGISTRO DE PREÇO 188/2022 (PMP 11867/2022)
Para "aquisição de aparelhos de ar condicionado, a fim de atender a Prefeitura Municipal de Pindamonhangaba pelo período de 12 meses" com recebimento dos envelopes até dia 13/10/2022 às 14h00 e início da sessão às 14h30.

TOMADA DE PREÇOS 017/2022 (PMP 11902/2022)
Para "contratação de empresa especializada para execução de reforma e adequação de cobertura, forros e pintura em próprio municipal, com fornecimento de material e mão de obra" com recebimento dos envelopes até dia 14/10/2022 às 08h30 e início da sessão às 09h00.

Todos os editais estarão disponíveis no site www.pindamonhangaba.sp.gov.br (e também https://bnc.org.br/ para pregões eletrônicos). Maiores informações no endereço acima das 8h às 17h ou através do tel.: (12) 3644-5600.

***** CONTRATOS*****

PREGÃO ELETRÔNICO Nº 151/2021 (PMP 7812/2021)
Na licitação supre que cuida de "aquisição de cadeira de rodas, cadeira de banho e órteses para os pacientes atendidos pela Fisioterapia do Município", foram firmados os contratos:
Contrato 162/2022, de 16/08/2022, no valor de R$ 67.130,00, vigente por 12 meses, assinando pela contratante e como gestor do contrato a Sra. ANA CLÁUDIA MACEDO DOS SANTOS, e pela contratada, empresa Vale Pé Oficina Ortopedica Ltda, o Sr. MARCOS LUCIO FERREIRA;
Contrato 163/2022, de 16/08/2022, no valor de R$ 28.825,00, vigente por 12 meses, assinando pela contratante e como gestor do contrato a Sra. ANA CLÁUDIA MACEDO DOS SANTOS, pela contratada, empresa Abraao Cesar Do Nascimento Me, o Sr. ABRAAO CESAR DO NASCIMENTO.

***** HOMOLOGAÇÃO*****

PREGÃO ELETRÔNICO REGISTRO DE PREÇO 085/2022 (PMP 4223/2022)
A Autoridade Superior, com base na análise das amostras feita pelo Departamento Administrativo e Financeiro da Secretaria Municipal de Educação, homologou em 28/09/2022 e adjudicou o procedimento licitatório supra que cuida de "aquisição de móveis para a Secretaria de Educação e Setores correlatos" em favor da empresa: L L COMÉRCIO EIRELI, o lote 02, composto pelos seguintes itens: 1.10 – 1.815,00; 1.11 – 1.630,00; 1.12 – 1.700,00; 1.13 – 1.854,60; 1.14 – 1.735,00; 1.15 – 1.731,00; 1.16 – 5.628,00.

PREGÃO PRESENCIAL 162/2022 (PMP 10508/2022)
A autoridade superior, com base na análise técnica da documentação apresentada, homologou em 28/09/2022 e adjudicou o procedimento licitatório supra que cuida de "contratação de empresa especializada na realização de serviços em exames de mamografia bilateral de rastreamento bilateral e mamografia com compressão/magnificação, pelo período de 12 meses", em favor da empresa: PRO IMAGEM LTDA - Lote 1 no valor total de R$346.975,20.

PREGÃO ELETRÔNICO REGISTRO DE PREÇO 130/2022 (PMP 7582/2022)
A Autoridade Superior, homologou em 06/09/2022 e adjudicou o procedimento licitatório supra que cuida de "aquisição de materiais para coleta, composto por tubo cônico tipo falcon e swabs de ryon a fim de atender a demanda do Laboratório Municipal" em favor da empresa: PONTUAL COMERCIAL EIRELI, o seguinte item: 01 – 0,76. SWAB CB BRASIL INDUSTRIA DE PRODUTOS, o seguinte item: 02 – 0,14.

cotidiano

Reformas de túmulos do cemitério municipal devem ser feitas até dia 28 de outubro

As obras de reformas em túmulos no Cemitério Municipal poderão ser feitas até o dia 28 de outubro, das 7 às 16 horas.
Após esta data, a Prefeitura irá realizar serviços de limpeza no local para o Dia de Finados (2 de novembro).
O horário de funcionamento do cemitério no dia 2 de novembro será das 7 às 17 horas.
A Prefeitura de Pindamonhangaba pede aos visitantes que pretendem levar flores para utilizarem recipientes com areia e não com água – evitando a proliferação do mosquito transmissor da dengue.

Divulgação

Divulgação

Cidade promoverá ‘ExpoPinda” em novembro

Pindamonhangaba vai promover a “ExpoPinda” entre os dias 6 e 13 de novembro no Parque da Cidade. O evento via a promoção do trabalho dos agropecuaristas de Pindamonhangaba e a promoção de seus serviços e produção. A ExpoPinda contará com exposições de animais, torneio leiteiro, vendas de produtos agropecuários, shows musicais, praça de alimentação, dentre outras atrações.

A “ExpoPinda” será organizada pelo Sindicato Rural em parceria com a Prefeitura, por meio de várias secretarias e departamentos.

“Teremos o tradicional torneio leiteiro de gado. Uma exposição nacional das cabras leiteiras, exposição de animais, exposição de pequenos animais, apresentação de cães da raça border collie, que são cães de pastoreios, dentre outras atrações”, resumiu o presidente do Sindicato, Carlos Alberto Faria Raposo Lopes – Beto.

Ele explicou que “a exposição será como sempre foi feita nos modos da ExpoPinda e do Sindicato Rural, porém maior, com mais atrações e grande parceria da Prefeitura”.

O secretário adjunto de Desenvolvimento Econômico, José Antônio Ferreira Filho, explicou que o objetivo é fortalecer o agronegócio e estimular a geração de emprego e renda. “O prefeito Isael tem um olhar especial para o desenvolvimento, para a criação de postos de trabalho e atração de investimentos. Com essa mentalidade, várias secretarias estarão envolvidas nesse projeto”.

O secretário adjunto de Cultura e Turismo, Ricardo Flores, disse que o evento terá ampla participação das secretarias municipais. “Após dois anos sem a feira, hoje com o fim da pandemia, podemos voltar a trabalhar a cultura e o turismo nesta iniciativa, que terá também a participação de artistas do chamamento público municipal, bem como Fundo Social, com artesanato, estande do Novo Turismo e muito mais”.

“Nós, produtores, estamos com a vontade de apresentar nossos trabalhos em relação ao que se feito em Pindamonhangaba. Deste modo, a expectativa é muito boa. Estamos ansiosos par este evento futuro. Um grande projeto para a cidade”, completou Beto.

Dia 27 foi realizada uma reunião entre membros da Prefeitura e representantes do Sindicato rural para definição da programação e organização da ExpoPinda. Estiveram presentes ainda o secretário adjunto de Meio Ambiente, Paulo Nicholas Imparato, além do diretor do Sindicato Rural, Felipe César Filho, e da gerente Sandra.

Pinda terá palestra com empresário Carlos Wizard

Divulgação

“Liderança, Sucesso e Empreendedorismo” – para motivar empresários, comerciantes, profissionais liberais, estudantes, universitários e empreendedores – é a principal proposta da palestra com o empresário Carlos Wizard.

Ele estará na cidade dentro de alguns dias para apresentação de sua palestra, que sempre leva grande público por onde passa.

O evento será uma realização da Prefeitura de Pindamonhangaba, por meio da Secretaria de Desenvolvimento Econômico e Fundo Social de Solidariedade, e conta com apoio da Acip – Associação Comercial e Industrial, Hotel Colonial Plaza Hotel e rádio Ótima 95,5FM.

Para participar do evento, os interessados devem trocar um quilo de alimento pelo ingresso na sede da Acip, na loja ArteEncanto do Fundo Social no Shopping Pátio Pinda ou diretamente na Prefeitura, na Secretária de Desenvolvimento Econômico. Toda arrecadação será revertida para os trabalhos do Fundo Social de Solidariedade.

“Será uma noite de conhecimento e transformação. Carlos Wizard é uma pessoa sensacional e de um potencial fantástico, que vem com toda sua experiência para transmitir muito conhecimento”, afirmou o secretário Roderley Miotto.

Data, horário e local serão divulgados aqui, em breve.

Quem é Carlos Wizard

Carlos Wizard Martins é um empresário que começou do zero e fundou a Wizard, uma franquia de escolas de idiomas. Por meio do sistema de franchising, ele conquistou a liderança no mercado brasileiro em redes de ensino de línguas estrangeiras. Criou o grupo Multi Educação quando adquiriu outras escolas, como Yázigi, Microlins e Skill, que posteriormente foi vendido em 2013, por US$ 2 bilhões, para o britânico Pearson.

Wizard é também dono da rede de produtos naturais Mundo Verde e da Ronaldo Academy, uma escola criada em parceria com o ex-jogador Ronaldo Fenômeno para formar crianças que querem ser jogadoras de futebol.

Nascido em Curitiba, no Paraná, em 1956, tem origem humilde e estudou inglês graças a igreja que seus pais frequentavam. Aos 17 anos, foi estudar nos Estados Unidos com apenas US$ 100. Graças a uma missão religiosa, conseguiu conhecer outros países do mundo e morou na Europa por dois anos. Voltou ao Brasil com 21 anos e fundou diversas empresas, chegando a alcançar a liderança entre as escolas de idiomas no país, tendo mais de 2.600 unidades franqueadas e mais de 800.000 alunos.

Entre outras ações empreendedoras, trouxe em 2016 para o Brasil a rede de comida mexicana, de origem norte-americana, Taco Bell. Nesse ano, também se tornou dono das marcas de vestuário e calçados Topper e Rainha. No ano seguinte, fundou a empresa Aloha Oils, entrando em parceria com seus filhos no setor de cosméticos e em 2017 voltou para o mercado de idiomas, comprando 35% das ações da Wise Up.

Também atua em projetos sociais e em 2018 idealizou o projeto Brasil do Bem, que iniciou atuando em Roraima, atendendo mais de 12 mil venezuelanos que chegaram ao Brasil em busca de ajuda, fugindo da grave crise pela qual passava a Venezuela.

O projeto reúne empresários, e está presente em várias cidades, através de franquias, beneficiando crianças e adolescentes com ações no setor da educação, esporte, saúde e meio ambiente.

em pauta

Fundo Social oferece diversos cursos gratuitos em outubro

A Prefeitura de Pindamonhangaba, por meio do Fundo Social de Solidariedade, está com inscrições abertas para as oficinas do Reinvente para o mês de outubro. São diversos cursos e todos são gratuitos.

A idade mínima para participação é de 16 anos, exceto para o curso de marcenaria, que o aluno precisa ter 18 anos ou mais. A inscrição deve ser feita no local de realização do curso escolhido.

Divulgação

OFICINAS REINVENTE

BARBEIRO

Início: 3/10
Local 1: Salão da Paróquia Nossa Senhora das Graças - Jardim Imperial
Manhã: Segunda e Terça-feira das 8 às 13 horas / Quarta-feira das 8h às 10h30
Local 2: Centro Comunitário Morumbi
Tarde: Segunda e Quarta-feira das 14 às 19 horas / Terça-feira das 14h às 16h30

CULINÁRIA

Início: 3/10
Local: C. C. Cícero Prado CDHU
De segunda a sexta-feira
das 8 às 13 horas

DECORAÇÃO COM BALÕES

Início: 3/10
Local 1: Centro Comunitário CDHU
Segunda, Quinta e Sexta-feira
das 18 às 22 horas
Local 2: Salão da Paróquia Nossa Senhora das Graças - Jardim Imperial
Segunda, Terça e Quarta-feira
das 14h às 17h30 e
Quinta-feira das 14 às 17 horas

DESIGN DE UNHAS

Início: 3/10
Salão da Igreja Santa Clara - Vila São Paulo
Terça, Quinta e Sexta feira
das 18 às 22 horas

MANICURE

Início: 10/10
Local: Centro Comunitário Maricá
Dias: Segundas e Terças-Feiras
das 13 às 18 horas

MARCENARIA

Início: 3/10
Local: Parque da Cidade
Manhã: das 7 às 10 horas
Tarde: das 13 às 16 horas

MAQUIAGEM

Início: 3/10
Local 1: Centro Comunitário Araretama - Jardim das Américas
Manhã: De Segunda a Quinta-feira
das 8 às 12 horas e
Sexta-feira das 8h às 10h45
Tarde: De Segunda a Quarta-feira
das 13 às 18 horas e
Quinta-feira das 13h às 16h45

PADARIA E CONFEITARIA

Local: Salão da Igreja Nossa Senhora da Ajuda / Jardim Regina Padaria
Início: 03/10
Manhã: Quarta e Quinta das 7h30 às 12h30 / Sexta das 13h10 às 15h40
Tarde: Quarta e Quinta das 13h às 18h / Sexta-feira das 15h40 às 18h10

CONFEITARIA

Início: 03/10
Manhã: Segunda e Terça das 7h30 às 12h30 / Sexta das 7h30 às 10h
Tarde: Segunda e Terça das 13 às 18 horas / Sexta das 10h às 12h30

Prefeitura de Pinda promove passeio nas bibliotecas com alunos

As bibliotecas municipais de Pindamonhangaba receberam algumas visitas no mês de setembro, como a Associação Pindamonhangabense de Letras (APL), com o Sarau, e a Exposição do Centenário de Nascimento de Rômulo Campos D'Arace, E.M Bem Viver, E.M Eunice Bueno, Colégio Mestre, Colégio Base, CEMEI Isabel Pereira da Silva, Escola André Franco Montoro, Creche Bem Viver, e escola Francisco de Assis César.

Mais de 300 crianças passaram pelas bibliotecas e puderam participar da 'Quintas de Histórias', do Projeto Ponto Mis, das Oficinas Diversas, das visitas monitoradas pela bibliotecária Carmen Lidia e pela funcionária Cláudia, que receberam alunos da professora de Língua Portuguesa, Eliana.

A professora tem desenvolvido o projeto de leitura com seus alunos, e fazia parte da iniciativa trazer os alunos para conhecer a biblioteca. Os estudantes puderam ter uma palestra sobre livros, inclusão, setembro amarelo e dicas de como devem enfrentar a vida de maneira saudável e com muita leitura de livros.

Divulgação

Mais de 300 crianças passaram pelas bibliotecas de Pindamonhangaba

Investimento: Zodiac inaugura novo almoxarifado com área 30% maior

A Prefeitura de Pindamonhangaba prestigiou na manhã dessa quarta-feira (28) a inauguração do novo almoxarifado da indústria farmacêutica Zodiac, instalada no Distrito Industrial Água Preta.

O vice-prefeito Ricardo Piorino representou o prefeito Isael Domingues e transmitiu os cumprimentos à empresa pelo investimento realizado na planta. Também estiveram presentes o Secretário de Desenvolvimento Econômico Roderley Miotto, o adjunto da pasta José Antônio Ferreira, "Ju" e o secretário adjunto de Governo, Alexandre Pió.

As autoridades foram recebidas pelo diretor industrial da planta de Pindamonhangaba, Carlos Rinaldi, VP de Operações Patrícia Beiro e pelo Gerente de Engenharia Industrial Federico Langguth - ambos membros corporativos de Uruguai e líderes Zodiac.

O novo almoxarifado da planta foi construído numa área de 1000m2, executado com pé direito de 14 metros, aumentando em 30% a capacidade produtiva do atual almoxarifado, sendo composto de vestiário, área para visitantes, salas administrativas com moderno sistema de climatização e com total segurança e acesso biométrico.

Com os investimentos realizados o antigo espaço do almoxarifado será utilizado futuramente para expansão da área produtiva da empresa.

"Essa inauguração é muito importante para essa planta pois com o novo almoxarifado estamos alterando e melhorando nossa operação. Ele tem um novo layout que atende às normativas internacionais e nos impulsionará estrategicamente a aumentar nossas exportações. Acreditamos na missão que temos como empresa que trabalha com saúde e nossa intenção é crescer com sustentabilidade e eficiência", afirmou o diretor Carlos Rinaldi.

Divulgação

Patrícia e Federico também utilizaram a palavra e reforçaram o desejo de crescimento da unidade em Pindamonhangaba, proporcionando melhores condições de trabalho para seus colaboradores.

O vice-prefeito Ricardo Piorino agradeceu a receptividade que a empresa sempre demonstra com o município e reforçou o comprometimento da gestão municipal com a expansão industrial do município. "Estamos crescendo em ritmo acelerado graças a ações como essa da Zodiac, que mais uma vez se destaca por ações ousadas e sustentáveis", afirmou Piorino.

Roderley Miotto destacou a seriedade do grupo Zodiac e os números da economia de Pindamonhangaba. "Estamos vivendo um dos melhores momento da economia do nosso município e a Zodiac tem participação direta nessa história. Contem com a Prefeitura que deve agir como facilitadora, com visão de futuro, criando condições favoráveis de crescimento para as empresas que já estão instaladas na cidade", reforçou Miotto.

Sobre a Zodiac

Inaugurada em Pindamonhangaba em 1997, a Zodiac Produtos Farmacêuticos é uma empresa do grupo ADIUM, um grupo farmacêutico privado, líder na América Latina, com presença em 17 países. A empresa desenvolve, produz e comercializa produtos líderes em inovação e tecnologia, e é especializada em áreas terapêuticas como oncologia, hematologia, cardiologia, sistema nervoso central, urologia e ginecologia, entre outras.

Em junho, a Zodiac implantou um projeto sustentável de energia limpa com a implantação de 2.100 painéis solares, gerando 50% da energia necessária para o funcionamento da unidade.