# Tribuna do Norte

FUNDAÇÃO DR. JOÃO ROMEIRO

Ano 135 | Edição 8.776

PINDAMONHANGABA | TERÇA-FEIRA | 23 DE AGOSTO DE 2016


# Escola da Família passa de 800 milhões de atendimentos em 13 anos

Com mais de 2 mil escolas estaduais participantes dos 645 municípios do Estado de São Paulo, o 'Escola da Família' completa 13 anos nesta terça-feira (23). O programa abre as portas das escolas conveniadas para a comunidade aos fins de semana, oferecendo atividades como esporte, trabalho, cultura e saúde.

PÁGINA 3

Gilberto Marques

**Voluntários e universitários são essenciais para a realização do projeto**

## Tite convoca seleção brasileira para eliminatórias da Copa de 2018

Divulgação

**O técnico Tite divulgou a sua primeira convocação da seleção brasileira, na segunda-feira (22), com três novidades para disputar as eliminatórias da Copa, além de 7 campeões dos jogos olímpicos: Neymar, Gabigol, Gabriel Jesus, Rodrigo Caio, Weverton, Renato Augusto e Marquinhos.**

PÁGINA 5

## PALMEIRAS COMEMORA VOLTA DE GABRIEL JESUS

PÁGINA 5

## MERCADO DIZ QUE ECONOMIA CRESCERÁ 1,2% EM 2017

Instituições financeiras consultadas pelo Banco Central informaram que a projeção de crescimento da economia brasileira em 2017 passou de 1,1% para 1,2%. Para 2016, elas mantêm a estimativa de encolhimento da economia. A projeção de queda do Produto Interno Bruto, soma de todos os bens e serviços produzidos no país, permanece em 3,20% para 2016.

PÁGINA 3

# Na festa do adeus, brasileiros encerram Jogos Olímpicos no Maracanã

*Depois de 19 dias de competições, a Olimpíada do Rio terminou em clima de alto-astral, na noite de domingo, no estádio do Maracanã, com muita dança, música e espírito de carnaval.*

*Depois de uma irretocável festa de abertura, a cerimônia de encerramento tentou aplacar a saudade já instalada na cidade com a valorização do espírito carioca, ou seja, aquele que, mesmo diante de adversidades, sabe manter o entusiasmo.*

PÁGINA 6

www.80onoticias.com

## Mesmo com melhor desempenho na história, Brasil não atinge meta do COB

PÁGINA 6

**TERÇA-FEIRA**

7º 18º

UV 7

PARCIALMENTE NUBLADO, SOL ENTRE POUCAS NUVENS

Fonte: CPTEC/INPE

## INSS publica portaria sobre revisão de benefício reativado por decisão judicial

PÁGINA 2

## *Camex zera tarifa de importação da vacina contra HPV e da tríplice bacteriana*

PÁGINA 2

# INSS publica portaria sobre revisão de benefício reativado por decisão judicial

O Instituto Nacional do Seguro Social (INSS) publicou no Diário Oficial da União (DOU) portaria com procedimentos relacionados à revisão administrativa dos benefícios auxílio-doença e aposentadoria por invalidez que foram restabelecidos por decisão judicial. O pente-fino na concessão desses dois benefícios foi anunciado pelo Governo Michel Temer no início de julho e está previsto na Medida Provisória 739/2016.

Este é o terceiro ato sobre a revisão editado pelo governo. Já foram anunciados os critérios para a convocação do beneficiários que terão de passar por uma nova perícia e as regras específicas para a atuação dos peritos do INSS nesse processo de revisão.

A portaria dessa segunda-feira, 22, disciplina os procedimentos a serem observados pelas gerências executivas do INSS, Agências da Previdência Social, Serviço/Seção de Saúde do Trabalhador, Agências da Previdência Social de Atendimento de Demandas Judiciais (APSADJ) e Setores de Atendimento de Demandas Judiciais (SADJ) na perícia de revisão administrativa dos dois benefícios concedidos e reativados em cumprimento de decisão judicial.

De acordo com o texto, essa revisão administrativa dos benefícios será realizada pelos peritos médicos e pelos supervisores médicos periciais da Previdência Social para verificar a existência de incapacidade laboral atual que justifique a manutenção do auxílio-doença ou da aposentadoria por invalidez. "Na realização da perícia médica serão verificados os dados e as informações constantes nos sistemas da Autarquia, os documentos e exames médicos apresentados pelo segurado", cita a portaria.

"A perícia será orientada por critérios exclusivamente médicos, não sendo cabível a alteração de datas técnicas referentes à data do início da doença (DID), data do início da incapacidade (DII) e data do início do benefício (DIB), decorrentes do processo judicial que originou a concessão ou reativação do benefício, podendo o INSS regulamentar a fixação de referidas datas quando não constarem em seus sistemas, garantindo o atendimento à determinação judicial", acrescenta.

Nos casos em que ficar constatado ausência de incapacidade laboral atual do segurado, o benefício será cessado, sem a necessidade de manifestação prévia ou posterior do órgão de execução da Procuradoria-Geral Federal. "Caberá ao INSS consolidar e encaminhar à PGF dados e relatórios trimestrais sobre os resultados das perícias realizadas, que contemplem, no mínimo, os benefícios selecionados, a origem judicial ou administrativa de sua concessão ou reativação, a agência mantenedora do benefício, seu tempo de duração, a idade do beneficiário, o valor médio dos benefícios mantidos e a conclusão da perícia médica."

# 'Estatísticas são sólidas', diz secretaria

Divulgação

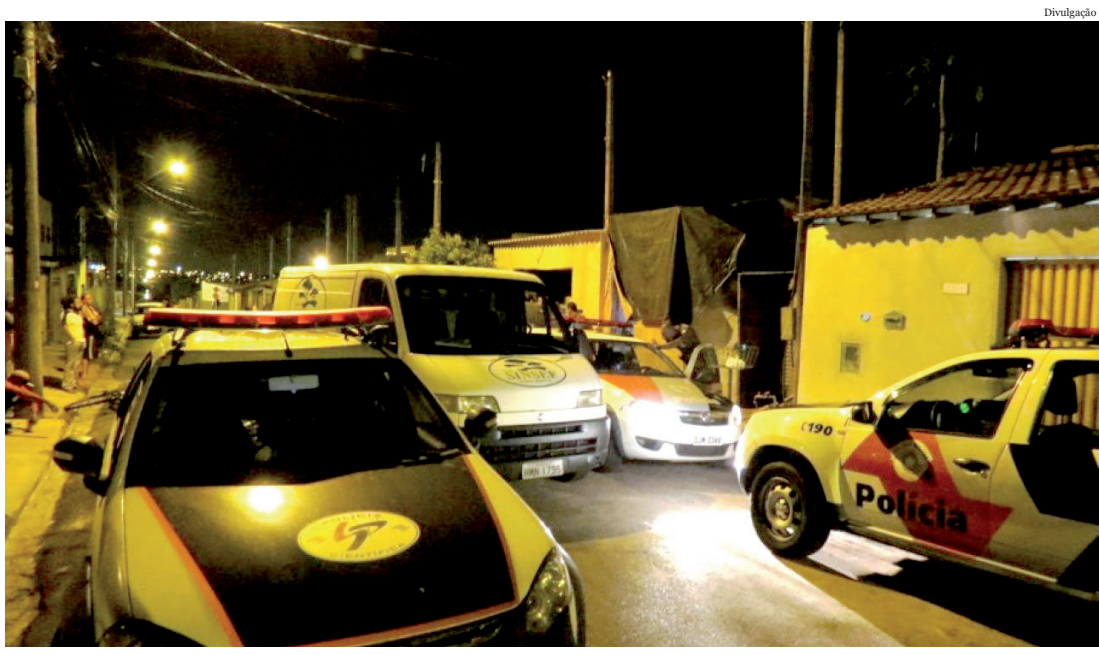


A Secretaria Estadual da Segurança Pública afirmou, por meio de nota, que as estatísticas criminais de São Paulo são "sólidas e de qualidade". "O fenômeno da redução dos homicídios no Estado de São Paulo, que tem hoje uma taxa de homicídio de 8,19 casos por 100 mil habitantes, é indiscutível", diz o texto.

Confrontada com a informação de que seus próprios funcionários apontaram a existência de casos de assassinatos que ficam de fora dos índices de criminalidade, a pasta informou que, "conforme declarações de profissionais da Coordenadoria de Análise Pública (CAP) ao Ministério Público Estadual, a Secretaria da Segurança Pública sempre ressaltou que todos os casos registrados como mortes suspeitas são investigados".

A nota afirma ainda que "se, antes do prazo para fechamento das estatísticas mensais, for constatado que a morte ocorreu em decorrência de um crime, o caso é contabilizado nos números oficiais", diz o texto.

A nota não presta informações sobre o que acontece com mortes que são classificadas como crime após o prazo de fechamento das estatísticas.

"A secretaria cumpre o que determina a lei. O artigo 2.º da Resolução SSP 160/2001 estipula que 'os dados oficiais divulgados pela Secretaria da Segurança Pública têm por fonte primária o Boletim de Ocorrência da Polícia Civil'. O parágrafo 2.º art. 3.º do mesmo texto estipula que as correções podem ser realizadas em casos excepcionais, mediante justificativa fundamentada", continua a nota.

Ao prestar informações, a secretaria mandou cópia de questionário enviado pela capitã da PM Marta das Graças de Souza e Sousa ao Ministério Público Estadual (MPE) antes de ela prestar depoimento. "A análise isolada de apenas parte das declarações não permite a compreensão adequada do assunto", aponta a pasta. O documento afirma que as delegacias enviam dados retificados à CAP, sem dizer se essas informações são publicadas.

**Investigações**

A secretaria também prestou informações sobre o desfecho de 21 casos de assassinatos que foram registrados como morte suspeita pela Polícia Civil no primeiro semestre de 2015, relatados pelo Estado em reportagem que revelou haver assassinatos fora das estatísticas em São Paulo.

Também deu informações sobre outros três casos relatados naquela reportagem - mortes suspeitas que, para a secretaria, haviam sido incluídas nos registros de homicídio, embora não constassem em planilhas obtidas por meio da Lei de Acesso à Informação (LAI) com a relação de todos os delitos do tipo incluídos nas estatísticas daquele período.

Ao todo, 16 inquéritos desses casos ainda estão em andamento, sem conclusão. "Os outros sete inquéritos policiais foram relatados e encaminhados à Justiça", diz a nota, sem afirmar se o autor do crime foi identificado. A pasta afirma que um dos casos citados se trata de morte natural - refere-se a um idoso morto após uma briga de rua em São Mateus, na zona leste. Disse também que um dos casos de morte suspeita é, na verdade, uma ocorrência de letalidade policial - um assaltante morto na zona oeste.

## IBGE VAI DIVULGAR ÍNDICE DE MÃO DE OBRA SUBUTILIZADA

O IBGE, responsável pela Pnad Contínua, vai divulgar novos dados sobre o mercado de trabalho a partir de novembro, com as chamadas medidas de subutilização da mão de obra - a quantidade de trabalhadores ocupados, mas que poderiam trabalhar mais horas na semana.

Além da taxa de desocupação, a pesquisa vai, portanto, começar a revelar um indicador de subutilização por insuficiência de horas trabalhadas e outro de força de trabalho potencial. "No recorte por insuficiência de horas serão considerados os que trabalharam menos de 40 horas na semana de referência, porém gostariam de trabalhar mais e estavam disponíveis para isso", explica Cimar Azeredo, coordenador de Trabalho e Rendimento do IBGE. "Já a força de trabalho potencial são as pessoas que realizaram busca efetiva de trabalho, mas não estavam disponíveis, como grávidas ou estudantes. Outro grupo são os que não haviam buscado emprego, mas gostariam de trabalhar e estavam disponíveis - os que antes eram chamados de desalentados."

Divulgação

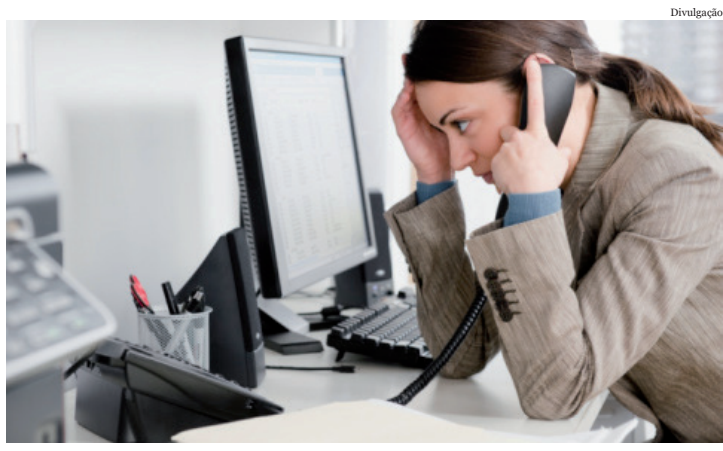

Cimar explica que o cálculo da taxa de desocupação não sofrerá mudanças, pois segue os padrões estabelecidos pela Organização Internacional do Trabalho (OIT). Pela Pnad Contínua, são considerados desocupados os que não trabalharam nem uma hora na semana anterior à pesquisa, mas tentaram conseguir emprego nos últimos 30 dias.

# *Camex zera tarifa de importação da vacina contra HPV e da tríplice bacteriana*

Divulgação

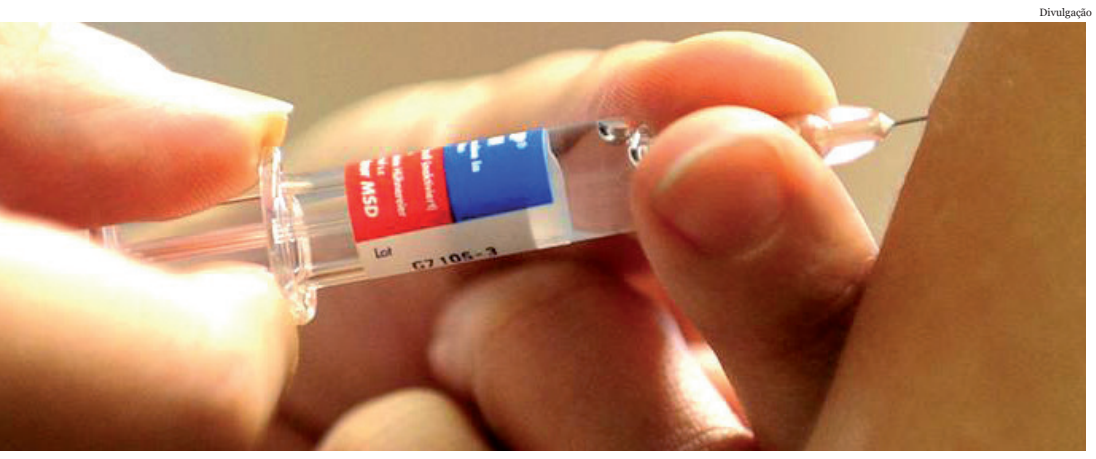

A Câmara de Comércio Exterior (Camex) zerou a alíquota do Imposto de Importação da vacina contra o HPV e da versão acelular da vacina tríplice bacteriana, a DTPa. A decisão está em resolução publicada no Diário Oficial da União (DOU) e vale por 180 dias.

Pela resolução, a redução é direcionada para uma cota de 3 milhões de doses da "vacina contra o Papilomavirus Humano 6, 11, 16, 18, (recombinante), apresentada em doses ou acondicionada para venda a retalho", e para uma cota de 2,5 milhões de doses da "vacina contra a difteria, o tétano e a pertussis (acelular) - dTpa, apresentada em doses ou acondicionada para venda a retalho".

A importação das duas vacinas era taxada a 2%.

**Fundação Dr. João Romeiro** — **EXPEDIENTE** — Tribuna do Norte

**Criada pela Lei Nº 1.672 de 6 de Maio de 1980 - Órgão mantenedor do Jornal Tribuna do Norte - CNPJ: 50455237/0001-35 - Prédio Domingos José Ramos Mello (Gaúcho)**

**PRESIDENTE DA FUNDAÇÃO DR. JOÃO ROMEIRO:** Antônio Aziz Boulos
**EDITOR CHEFE:** Odirley Pereira MTb Nº 48.651
**RESPONSABILIDADE:** Os textos assinados são de inteira responsabilidade do autor.
**REDAÇÃO E BALCÃO DE ANÚNCIOS:** Praça Barão do Rio Branco, 25, Centro. Tel / Fax (12) 3644-2077 - CEP 12.400-280 - Pindamonhangaba São Paulo
**REPRESENTANTE NACIONAL:** RGD-Comunicação S/C Ltda
Rua Duarte de Azevedo, 532 - Santana - CEP 02036-022 - São Paulo/SP - Tel./Fax: (11) 2971-1000 - (E-mail: rgdribas@uol.com.br) -
IMPRESSÃO: S. Billota e Billota Ltda - ME - (12) 3301-5005 - Lorena/SP.

**TRIBUNA NA NET**
**www.tribunadonorte.net**
**www.jornaltribunadonorte.com.br**
**contato@tribunadonorte.net**

# COTIDIANO

# Mais de 800 milhões de pessoas já passaram pelo Escola da Família

Com mais de duas mil escolas estaduais participantes dos 645 municípios do estado de São Paulo, o Escola da Família completa 13 anos nesta terça-feira (23). O programa abre as portas das escolas conveniadas para a comunidade aos fins de semana, oferecendo atividades como esporte, trabalho, cultura e saúde.

Estima-se que mais de 800 milhões de pessoas tenham passado pelo projeto, além da realização de 40 milhões de atividades entre agosto de 2003 e julho de 2016. Também foram registradas a participação de 17.976 voluntários e 17.720 universitários.

"Os números do programa mostram um favorecimento da cultura participativa, patrimônio público preservado, fortalecimento dos vínculos escola, família e comunidade, democratização dos espaços escolares públicos e comunidades cada vez mais distantes de situações de vulnerabilidade social", disse o coordenador do Escola da Família na Secretaria de Estado da Educação, Ricardo Addeo Dias.

Voluntários e universitários são essenciais para a realização do projeto. Eles são responsáveis por organizar e/ou participar de reformas, mutirões de limpeza, gincanas, eventos, campanhas, atividades educativas, entre outros projetos.

Existem também bolsas para os universitários. Para obter esse benefício, o aluno tem que estar matriculado em uma das 150 instituições de ensino superior conveniadas à Secretaria de Estado da Educação.

Gilberto Marques

**Programa completa 13 anos abrangendo 645 municípios do Estado de São Paulo**

## *Receita anuncia fiscalização rigorosa de contribuintes que deixaram o país*

***A Receita Federal em São Paulo anunciou que intensificou a fiscalização de contribuintes que saíram do Brasil apenas como forma de sonegar tributos. Dentre os contribuintes que deixaram o país de 2015 a 2016, já foram abertas 91 fiscalizações, que resultaram em autuações superiores a R$ 112 milhões.***

***Apenas nos sete primeiros meses de 2016, mais de 6 mil pessoas apresentaram, no estado de São Paulo, declaração de saída definitiva do país. Esse quantitativo vem aumentando de forma crescente, já que, durante todo o ano de 2015, foram 4.594 declarações, pelos dados da Receita. Em 2014, 3.569 contribuintes paulistas apresentaram a declaração de saída definitiva. Em 2013, foram 3.141 e, em 2012, 2.759.***

***De acordo com o órgão, a maioria dessas pessoas é formada por empregados de empresas do setor privado, seguida por dirigentes, presidentes ou diretores de empresas industriais, comerciais ou de prestação de serviços e por proprietários de empresas ou firmas individuais. Os números mostram ainda que 25% dos declarantes sequer informaram a ocupação principal.***

***Ainda que grande parte dos pedidos refira-se, efetivamente, a pessoas que decidiram deixar o país, a Receita Federal verificou que existe, neste universo, um pequeno número de contribuintes que usam essa declaração apenas como forma de sonegar tributo, pois não deixam de fato o Brasil.***

***Para a Receita, a apresentação da declaração definitiva é apenas uma estratégia desses contribuintes para sair do foco da fiscalização. Em outros casos, a pessoa residiu durante algum tempo no exterior, mas passou a maior parte do tempo no Brasil, tendo sua principal residência, família e interesses no Brasil.***

***A Receita diz também que em alguns casos de fraudes o contribuinte informa durante anos que não tem rendas ou bens no Brasil. De repente, muda para o exterior e lá consegue, em um curto período de tempo, ganhar milhões de reais. Passados cinco anos, retorna ao País com os bens "que acumulou fora". Fraudes como essas estão no foco do Fisco e a troca de informações cada vez mais intensa entre os países é uma importante ferramenta para combater fraudes.***

***Os técnicos lembram que, quando são verificadas omissões de recolhimento de tributos, os valores devidos são cobrados com acréscimo de juros (calculados de acordo com a taxa básica de juros - Selic) e multa (que pode chegar a 225% dos valores sonegados). Além disso, os bens dos contribuintes podem ser objeto de arrolamento ou cautelares fiscais, ficando eles sujeitos, ainda, a responder, no âmbito criminal, pelos crimes de sonegação fiscal, falsidade ideológica, evasão de divisas e lavagem de dinheiro - crime este cuja prescrição é de 16 anos.***

# Mercado diz que economia crescerá 1,2% em 2017

Instituições financeiras consultadas pelo Banco Central (BC) informaram que a projeção de crescimento da economia brasileira em 2017 passou de 1,1% para 1,2%. Para 2016, elas mantêm a estimativa de encolhimento da economia. A projeção de queda do Produto Interno Bruto (PIB), soma de todos os bens e serviços produzidos no país, permanece em 3,20% para 2016. As estimativas fazem parte de pesquisa feita todas as semanas pelo BC sobre os principais indicadores da economia. O levantamento é divulgado às segundas-feiras no boletim Focus.

A projeção das instituições financeiras para a inflação, medida pelo Índice Nacional de Preços ao Consumidor Amplo (IPCA), foi mantida em 7,31% este ano, e caiu de 5,14% para 5,12%, em 2017. As estimativas estão distantes do centro da meta de inflação de 4,5%. Para 2016, a projeção ultrapassa também o limite superior da meta que é 6,5%. O teto da meta em 2017 é 6%.

### Inflação

É função do BC fazer com que a inflação fique dentro da meta. Um dos instrumentos usados para influenciar a atividade econômica e, consequentemente, a inflação, é a taxa básica de juros, a Selic. Quando o Comitê de Política Monetária (Copom) do Banco Central aumenta a Selic, a meta é conter a demanda aquecida, e isso gera reflexos nos preços, porque os juros mais altos encarecem o crédito e estimulam a poupança.

Quando o Copom reduz os juros básicos, a tendência é que o crédito fique mais barato, com incentivo à produção e ao consumo, mas a medida alivia o controle sobre a inflação. Atualmente, a Selic está em 14,25% ao ano.

A expectativa das instituições financeiras para a taxa Selic permanece em 13,75% ao ano, ao final de 2016, e segue em 11% ao ano no fim de 2017. A projeção para a cotação do dólar segue em R$ 3,30 ao final de 2016, e caiu de R$ 3,50 para R$ 3,45, no fim de 2017.

Divulgação

**Após retração em 2016, economia deve crescer no ano que vem, impulsionando as vendas**

## Secretaria da Fazenda prorroga prazo para entrega de DeSTDAs

*O grande volume de estabelecimentos que ainda não entregou a declaração foi o motivo*

O prazo para a entrega das Declarações de Substituição Tributária, Diferencial de Alíquota e Antecipação (DeSTDAs), relativo aos primeiros sete meses do ano, foi prorrogado para o dia 31 de agosto. A decisão foi publicada no Diário Oficial de sexta-feira (19).

A declaração deve ser feito por meio eletrônico e é obrigatória para os contribuintes do Regime Simples Nacional. Os colaboradores do Microempreendedor Individual (MEI) estão dispensados da entrega de DeSTDAs.

A prorrogação ocorreu pelo grande volume de contribuintes que ainda faltam entregar suas declarações, o que dificultaria a recepção da Secretaria da Fazenda.

Mais informações, acesse: http://www.fazenda.sp.gov.br/DeSTDA/.

**Prefeitura Municipal de Pindamonhangaba**
**Secretaria de Saúde e Promoção Social**
**Depto de Proteção aos Riscos e Agravos à Saúde**
**Rua Frederico Machado,179 – São Benedito- Pindamonhangaba – SP**
**CEP: 12410-040 – Tel.: (0XX12) 3644-5995**
**E-mail: visa@pindamonhangaba.sp.gov.br**

ORDEM DE PUBLICAÇÃO: 125/16
Comunicado de DEFERIMENTO: LICENÇA DE FUNCIONAMENTO
Nº PROTOCOLO: 09215 DATA PROTOCOLO: 24/03/2016
Nº CEVS: 353800601-863-000680-1-2 DATA DE VALIDADE: 08 /08/2017
CNAE: 8630-5/04 ATIVIDADE ODONTOLÓGICA / EQUIPAMENTO
RAZÃO SOCIAL: PAULO BENTO ROSA
CNPJ/CPF: 741.851.108-63
ENDEREÇO: RUA DOS ANDRADAS N°: 490
COMPLEMENTO: BAIRRO: CENTRO
MUNICÍPIO: PINDAMONHANGABA CEP: 12.400-240 UF: SP
RESP. LEGAL: PAULO BENTO ROSA CPF: 741.851.108-63
RESP. TÉCNICO: VERONICA ANDRADE ROSA ARESE CPF: 266.603.158-61
CBO: CONS. PROF.: CRO N º INSCR.: 62.552 - SP

O Dr. RAFAEL LAMANA Diretor do Depto. de Proteção aos Riscos e Agravos à Saúde, DEFERE em 08/08/2016, O ACIMA DISCRIMINADO.
O (s) responsável (s) assume (m) cumprir a legislação vigente e observar as boas práticas referentes às atividades prestadas, respondendo civil e criminalmente pelo não cumprimento de tais exigências, ficando, inclusive, sujeito (s) ao cancelamento deste documento.

Pindamonhangaba, 08 de Agosto 2016.

Rafael Lamana
Diretor
Depto. de Proteção aos Riscos e Agravos a Saúde

ORDEM DE PUBLICAÇÃO: 126/16
Comunicado de DEFERIMENTO: LICENÇA DE FUNCIONAMENTO
Nº PROTOCOLO: 17499. DATA PROTOCOLO: 16/06/2016
Nº CEVS: 353800601-863-000742-1-7 DATA DE VALIDADE: 11 /08/2017
CNAE: 8630-5/04 ATIVIDADE ODONTOLÓGICA
RAZÃO SOCIAL: PATRICIA VERISSIMO COSTA E S MARQUES
CNPJ/CPF: 392.488.858-29
ENDEREÇO: RUA DR. CAMPOS SALLES N°: 624
COMPLEMENTO: BAIRRO: CENTRO
MUNICÍPIO: PINDAMONHANGABA CEP: 12.422-020 UF: SP
RESP. LEGAL: PATRICIA VERISSIMO COSTA E S MARQUES CPF: 392.488.858-29
RESP. TÉCNICO: PATRICIA VERISSIMO COSTA E S MARQUES CPF: 392.488.858-29
CBO: CONS. PROF.: CRO N º INSCR.: 104002 - SP

O Dr. RAFAEL LAMANA Diretor do Depto. de Proteção aos Riscos e Agravos à Saúde, DEFERE em 11/08/2016, O ACIMA DISCRIMINADO.
O (s) responsável (s) assume (m) cumprir a legislação vigente e observar as boas práticas referentes às atividades prestadas, respondendo civil e criminalmente pelo não cumprimento de tais exigências, ficando, inclusive, sujeito (s) ao cancelamento deste documento.

Pindamonhangaba, 11 de Agosto 2016.

Rafael Lamana
Diretor
Depto. de Proteção aos Riscos e Agravos a Saúde

pindamonhangaba.sp.gov.br

ORDEM DE PUBLICAÇÃO: 127/16
Comunicado de DEFERIMENTO: LICENÇA DE FUNCIONAMENTO
Nº PROTOCOLO: 09215 DATA PROTOCOLO: 24/03/2016
Nº CEVS: 353800601-863-000680-1-2 DATA DE VALIDADE: 08 /08/2017
CNAE: 8630-5/04 ATIVIDADE ODONTOLÓGICA/EQUIPAMENTO
RAZÃO SOCIAL: PAULO BENTO ROSA
CNPJ/CPF: 741.851.108-63
ENDEREÇO: RUA DOS ANDRADAS N°: 490
COMPLEMENTO: BAIRRO: CENTRO
MUNICÍPIO: PINDAMONHANGABA CEP: 12.400-240 UF: SP
RESP. LEGAL: PAULO BENTO ROSA CPF: 741.851.108-63
RESP. TÉCNICO: VERONICA ANDRADE ROSA ARESE CPF: 266.603.158-61
CBO: CONS. PROF.: CRO N º INSCR.: 62.552 - SP

O Dr. RAFAEL LAMANA Diretor do Depto. de Proteção aos Riscos e Agravos à Saúde, DEFERE em 08/08/2016, O ACIMA DISCRIMINADO.
O (s) responsável (s) assume (m) cumprir a legislação vigente e observar as boas práticas referentes às atividades prestadas, respondendo civil e criminalmente pelo não cumprimento de tais exigências, ficando, inclusive, sujeito (s) ao cancelamento deste documento.

Pindamonhangaba, 08 de Agosto 2016.

Rafael Lamana
Diretor
Depto. de Proteção aos Riscos e Agravos a Saúde

ORDEM DE PUBLICAÇÃO: 128/16
Comunicado de DEFERIMENTO: LICENÇA DE FUNCIONAMENTO
Nº PROTOCOLO: 34523 DATA PROTOCOLO: 27/11/2015
Nº CEVS: 353800601-863-000477-1-6 DATA DE VALIDADE: 09 /08/2017
CNAE: 8630-5/04 ATIVIDADE ODONTOLÓGICA /EQUIPAMENTO
RAZÃO SOCIAL: FERREIRA & FERREIRA CLINICA ODONTOLOGICA
CNPJ/CPF: 07.609.486/0003-70
ENDEREÇO: RUA BARÃO HOMEM DE MELLO N°: 147
COMPLEMENTO: BAIRRO: CENTRO
MUNICÍPIO: PINDAMONHANGABA CEP: 12.400-440 UF: SP
RESP. LEGAL: HELLEN CRISTINE FERREIRA LOPES CPF: 256.082.068-43
RESP. TÉCNICO: HELLEN CRISTINE FERREIRA LOPES CPF: 256.082.068-43
CBO: CONS. PROF.: CRO N º INSCR.: 62.519 - SP

O Dr. RAFAEL LAMANA Diretor do Depto. de Proteção aos Riscos e Agravos à Saúde, DEFERE em 09/08/2016, O ACIMA DISCRIMINADO.
O (s) responsável (s) assume (m) cumprir a legislação vigente e observar as boas práticas referentes às atividades prestadas, respondendo civil e criminalmente pelo não cumprimento de tais exigências, ficando, inclusive, sujeito (s) ao cancelamento deste documento.

Pindamonhangaba, 09 de Agosto 2016.

Rafael Lamana
Diretor
Depto. de Proteção aos Riscos e Agravos a Saúde

ORDEM DE PUBLICAÇÃO: 129/16
Comunicado de DEFERIMENTO: LICENÇA DE FUNCIONAMENTO
Nº PROTOCOLO: 34523 DATA PROTOCOLO: 27/11/2015
Nº CEVS: 353800601-863-000476-1-9 DATA DE VALIDADE: 09 /08/2017
CNAE: 8630-5/04 ATIVIDADE ODONTOLÓGICA
RAZÃO SOCIAL: FERREIRA & FERREIRA CLINICA ODONTOLOGICA
CNPJ/CPF: 07.609.486/0003-70
ENDEREÇO: RUA BARÃO HOMEM DE MELLO N°: 147
COMPLEMENTO: BAIRRO: CENTRO
MUNICÍPIO: PINDAMONHANGABA CEP: 12.400-440 UF: SP
RESP. LEGAL: HELLEN CRISTINE FERREIRA LOPES CPF: 256.082.068-43
RESP. TÉCNICO: HELLEN CRISTINE FERREIRA LOPES CPF: 256.082.068-43
CBO: CONS. PROF.: CRO N º INSCR.: 78.838 - SP

O Dr. RAFAEL LAMANA Diretor do Depto. de Proteção aos Riscos e Agravos à Saúde, DEFERE em 09/08/2016, O ACIMA DISCRIMINADO.
O (s) responsável (s) assume (m) cumprir a legislação vigente e observar as boas práticas referentes às atividades prestadas, respondendo civil e criminalmente pelo não cumprimento de tais exigências, ficando, inclusive, sujeito (s) ao cancelamento deste documento.

Pindamonhangaba, 09 de Agosto 2016.

Rafael Lamana
Diretor
Depto. de Proteção aos Riscos e Agravos a Saúde

ORDEM DE PUBLICAÇÃO: 130/16
Comunicado de DEFERIMENTO: LICENÇA DE FUNCIONAMENTO
Nº PROTOCOLO: 010563 DATA PROTOCOLO: 08/04/2016
Nº CEVS: 353800601-863-000540-1-1 DATA DE VALIDADE: 08 /08/2017
CNAE: 8630-5/04 ATIVIDADE ODONTOLÓGICA
RAZÃO SOCIAL: FELIPE FRANCISCHETO TARDIN
CNPJ/CPF: 199.117.768-24
ENDEREÇO: RUA CEL. JOSÉ FRANCISCO N°: 300
COMPLEMENTO: BAIRRO: BOSQUE
MUNICÍPIO: PINDAMONHANGABA CEP: 12.401-420 UF: SP
RESP. LEGAL: FELIPE FRANCISCHETO TARDIN CPF: 199.117.768-24
RESP. TÉCNICO: FELIPE FRANCISCHETO TARDIN CPF: 199.117.768-24
CBO: CONS. PROF.: CRO N º INSCR.: 68592 - SP

O Dr. RAFAEL LAMANA Diretor do Depto. de Proteção aos Riscos e Agravos à Saúde, DEFERE em 08/08/2016, O ACIMA DISCRIMINADO.
O (s) responsável (s) assume (m) cumprir a legislação vigente e observar as boas práticas referentes às atividades prestadas, respondendo civil e criminalmente pelo não cumprimento de tais exigências, ficando, inclusive, sujeito (s) ao cancelamento deste documento.

Pindamonhangaba, 08 de Agosto 2016.

Rafael Lamana
Diretor
Depto. de Proteção aos Riscos e Agravos a Saúde

ORDEM DE PUBLICAÇÃO: 131/16
Comunicado de DEFERIMENTO: LICENÇA DE FUNCIONAMENTO
Nº PROTOCOLO: 09215 DATA PROTOCOLO: 24/03/2016
Nº CEVS: 353800601-863-000232-1-3 DATA DE VALIDADE: 08 /08/2017
CNAE: 8630-5/04 ATIVIDADE ODONTOLÓGICA
RAZÃO SOCIAL: PAULO BENTO ROSA
CNPJ/CPF: 741.851.108-63
ENDEREÇO: RUA DOS ANDRADAS N°: 490
COMPLEMENTO: BAIRRO: CENTRO
MUNICÍPIO: PINDAMONHANGABA CEP: 12.400-240 UF: SP
RESP. LEGAL: PAULO BENTO ROSA CPF: 741.851.108-63
RESP. TÉCNICO: PAULO BENTO ROSA CPF: 741.851.108-63
CBO: CONS. PROF.: CRO N º INSCR.: 13.085 - SP

O Dr. RAFAEL LAMANA Diretor do Depto. de Proteção aos Riscos e Agravos à Saúde, DEFERE em 08/08/2016, O ACIMA DISCRIMINADO.
O (s) responsável (s) assume (m) cumprir a legislação vigente e observar as boas práticas referentes às atividades prestadas, respondendo civil e criminalmente pelo não cumprimento de tais exigências, ficando, inclusive, sujeito (s) ao cancelamento deste documento.

Pindamonhangaba, 08 de Agosto 2016.

Rafael Lamana
Diretor
Depto. de Proteção aos Riscos e Agravos a Saúde

**Prefeitura Municipal de Pindamonhangaba**
**Secretaria de Saúde e Promoção Social**
**Depto de Proteção aos Riscos e Agravos à Saúde**
**Rua Frederico Machado,179 – São Benedito- Pindamonhangaba – SP**
**CEP: 12410-040 – Tel.: (0XX12) 3644-5995**
**E-mail: visa@pindamonhangaba.sp.gov.br**

ORDEM DE PUBLICAÇÃO: 132/16
Comunicado de DEFERIMENTO: LICENÇA DE FUNCIONAMENTO
Nº PROTOCOLO: 010563 DATA PROTOCOLO: 08/04/2016
Nº CEVS: 353800601-863-000541-1-9 DATA DE VALIDADE: 08 /08/2017
CNAE: 8630-5/04 ATIVIDADE ODONTOLÓGICA/EQUIPAMENTO
RAZÃO SOCIAL: FELIPE FRANCISCHETO TARDIN
CNPJ/CPF: 199.117.768-24
ENDEREÇO: RUA CEL. JOSÉ FRANCISCO N°: 300
COMPLEMENTO: BAIRRO: BOSQUE
MUNICÍPIO: PINDAMONHANGABA CEP: 12.401-420 UF: SP
RESP. LEGAL: FELIPE FRANCISCHETO TARDIN CPF: 199.117.768-24
RESP. TÉCNICO: FELIPE FRANCISCHETO TARDIN CPF: 199.117.768-24
CBO: CONS. PROF.: CRO N º INSCR.: 68592 - SP

O Dr. RAFAEL LAMANA Diretor do Depto. de Proteção aos Riscos e Agravos à Saúde, DEFERE em 08/08/2016, O ACIMA DISCRIMINADO.
O (s) responsável (s) assume (m) cumprir a legislação vigente e observar as boas práticas referentes às atividades prestadas, respondendo civil e criminalmente pelo não cumprimento de tais exigências, ficando, inclusive, sujeito (s) ao cancelamento deste documento.

Pindamonhangaba, 08 de Agosto 2016.

Rafael Lamana
Diretor
Depto. de Proteção aos Riscos e Agravos a Saúde

ORDEM DE PUBLICAÇÃO: 133/16
Comunicado de DEFERIMENTO: LICENÇA DE FUNCIONAMENTO
Nº PROTOCOLO: 09215 DATA PROTOCOLO: 24/03/2016
Nº CEVS: 353800601-863-000453-1-4 DATA DE VALIDADE: 08 /08/2017
CNAE: 8630-5/04 ATIVIDADE ODONTOLÓGICA / EQUIPAMENTO
RAZÃO SOCIAL: PAULO BENTO ROSA
CNPJ/CPF: 741.851.108-63
ENDEREÇO: RUA DOS ANDRADAS N°: 490
COMPLEMENTO: BAIRRO: CENTRO
MUNICÍPIO: PINDAMONHANGABA CEP: 12.400-240 UF: SP
RESP. LEGAL: PAULO BENTO ROSA CPF: 741.851.108-63
RESP. TÉCNICO: NATALIA ANDRADE BENTO ROSA CPF: 335.533.408-19
CBO: CONS. PROF.: CRO N º INSCR.: 94.901 - SP

O Dr. RAFAEL LAMANA Diretor do Depto. de Proteção aos Riscos e Agravos à Saúde, DEFERE em 08/08/2016, O ACIMA DISCRIMINADO.
O (s) responsável (s) assume (m) cumprir a legislação vigente e observar as boas práticas referentes às atividades prestadas, respondendo civil e criminalmente pelo não cumprimento de tais exigências, ficando, inclusive, sujeito (s) ao cancelamento deste documento.

Pindamonhangaba, 08 de Agosto 2016.

Rafael Lamana
Diretor
Depto. de Proteção aos Riscos e Agravos a Saúde

ORDEM DE PUBLICAÇÃO: 134/16
Comunicado de DEFERIMENTO: LICENÇA DE FUNCIONAMENTO
Nº PROTOCOLO: 17499. DATA PROTOCOLO: 16/06/2016
Nº CEVS: 353800601-863-000746-1-6 DATA DE VALIDADE: 11 /08/2017
CNAE: 8630-5/04 ATIVIDADE ODONTOLÓGICA/EQUIPAMENTO
RAZÃO SOCIAL: PATRICIA VERISSIMO COSTA E S MARQUES
CNPJ/CPF: 392.488.858-29
ENDEREÇO: RUA DR. CAMPOS SALLES N°: 624
COMPLEMENTO: BAIRRO: CENTRO
MUNICÍPIO: PINDAMONHANGABA CEP: 12.422-020 UF: SP
RESP. LEGAL: PATRICIA VERISSIMO COSTA E S MARQUES CPF: 392.488.858-29
RESP. TÉCNICO: PATRICIA VERISSIMO COSTA E S MARQUES CPF: 392.488.858-29
CBO: CONS. PROF.: CRO N º INSCR.: 104002 - SP

O Dr. RAFAEL LAMANA Diretor do Depto. de Proteção aos Riscos e Agravos à Saúde, DEFERE em 11/08/2016, O ACIMA DISCRIMINADO.
O (s) responsável (s) assume (m) cumprir a legislação vigente e observar as boas práticas referentes às atividades prestadas, respondendo civil e criminalmente pelo não cumprimento de tais exigências, ficando, inclusive, sujeito (s) ao cancelamento deste documento.

Pindamonhangaba, 11 de Agosto 2016.

Rafael Lamana
Diretor
Depto. de Proteção aos Riscos e Agravos a Saúde

ORDEM DE PUBLICAÇÃO: 135/16
Comunicado de DEFERIMENTO: LICENÇA DE FUNCIONAMENTO
Nº PROTOCOLO: 03901 DATA PROTOCOLO: 04/02/2016
Nº CEVS: 353800601-863-000746-1-6 DATA DE VALIDADE: 16 /08/2017
CNAE: 8630-5/04 ATIVIDADE ODONTOLÓGICA/EQUIPAMENTO
RAZÃO SOCIAL: SULEILA ROSA DE OLIVEIRA ARAUJO
CNPJ/CPF: 276.182.068-13
ENDEREÇO: RUA DOS ESPEDICIONÁRIOS N°: 272
COMPLEMENTO: SALA 02 BAIRRO: CENTRO
MUNICÍPIO: PINDAMONHANGABA CEP: 12.400-370 UF: SP
RESP. LEGAL: SULEILA ROSA DE OLIVEIRA ARAUJO CPF: 276.182.068-13
RESP. TÉCNICO: SULEILA ROSA DE OLIVEIRA ARAUJO CPF: 276.182.068-13
CBO: CONS. PROF.: CRO N º INSCR.: 72.240 - SP

O Dr. RAFAEL LAMANA Diretor do Depto. de Proteção aos Riscos e Agravos à Saúde, DEFERE em 16/08/2016, O ACIMA DISCRIMINADO.
O (s) responsável (s) assume (m) cumprir a legislação vigente e observar as boas práticas referentes às atividades prestadas, respondendo civil e criminalmente pelo não cumprimento de tais exigências, ficando, inclusive, sujeito (s) ao cancelamento deste documento.

Pindamonhangaba, 16 de Agosto 2016.

Rafael Lamana
Diretor
Depto. de Proteção aos Riscos e Agravos a Saúde

ORDEM DE PUBLICAÇÃO: 136/16
Comunicado de DEFERIMENTO: LICENÇA DE FUNCIONAMENTO
Nº PROTOCOLO: 03901 DATA PROTOCOLO: 04/02/2016
Nº CEVS: 353800601-863-00033-1-0 DATA DE VALIDADE: 16 /08/2017
CNAE: 8630-5/04 ATIVIDADE ODONTOLÓGICA
RAZÃO SOCIAL: SULEILA ROSA DE OLIVEIRA ARAUJO
CNPJ/CPF: 276.182.068-13
ENDEREÇO: RUA DOS ESPEDICIONÁRIOS N°: 272
COMPLEMENTO: SALA 02 BAIRRO: CENTRO
MUNICÍPIO: PINDAMONHANGABA CEP: 12.400-370 UF: SP
RESP. LEGAL: SULEILA ROSA DE OLIVEIRA ARAUJO CPF: 276.182.068-13
RESP. TÉCNICO: SULEILA ROSA DE OLIVEIRA ARAUJO CPF: 276.182.068-13
CBO: CONS. PROF.: CRO N º INSCR.: 72.240 - SP

O Dr. RAFAEL LAMANA Diretor do Depto. de Proteção aos Riscos e Agravos à Saúde, DEFERE em 16/08/2016, O ACIMA DISCRIMINADO.
O (s) responsável (s) assume (m) cumprir a legislação vigente e observar as boas práticas referentes às atividades prestadas, respondendo civil e criminalmente pelo não cumprimento de tais exigências, ficando, inclusive, sujeito (s) ao cancelamento deste documento.

Pindamonhangaba, 16 de Agosto 2016.

Rafael Lamana
Diretor
Depto. de Proteção aos Riscos e Agravos a Saúde

ORDEM DE PUBLICAÇÃO: 137/16
Comunicado de DEFERIMENTO: LICENÇA DE FUNCIONAMENTO
Nº PROTOCOLO: 012307 DATA PROTOCOLO: 28/04/2016
Nº CEVS: 353800601-863-000515-1-9 DATA DE VALIDADE: 17 /08/2017
CNAE: 8630-5/04 ATIVIDADE ODONTOLÓGICA
RAZÃO SOCIAL: RODOLFO MOURA VIEIRA
CNPJ/CPF: 295.256.438-83
ENDEREÇO: RUA JOÃO GAMA N°: 70
COMPLEMENTO: TERREO BAIRRO: SÃO BENEDITO
MUNICÍPIO: PINDAMONHANGABA CEP: 12.410-260 UF: SP
RESP. LEGAL: RODOLFO MOURA VIEIRA CPF: 295.256.438-83
RESP. TÉCNICO: RODOLFO MOURA VIEIRA CPF: 295.256.438-83
CBO: CONS. PROF.: CRO N º INSCR.: 78869- SP

O Dr. RAFAEL LAMANA Diretor do Depto. de Proteção aos Riscos e Agravos à Saúde, DEFERE em 17/08/2016, O ACIMA DISCRIMINADO.
O (s) responsável (s) assume (m) cumprir a legislação vigente e observar as boas práticas referentes às atividades prestadas, respondendo civil e criminalmente pelo não cumprimento de tais exigências, ficando, inclusive, sujeito (s) ao cancelamento deste documento.

Pindamonhangaba, 17 de Agosto 2016.

Rafael Lamana
Diretor
Depto. de Proteção aos Riscos e Agravos a Saúde

ORDEM DE PUBLICAÇÃO: 138/16
Comunicado de DEFERIMENTO: LICENÇA DE FUNCIONAMENTO
Nº PROTOCOLO: 012307 DATA PROTOCOLO: 28/04/2016
Nº CEVS: 353800601-863-000493-1-0 DATA DE VALIDADE: 17 /08/2017
CNAE: 8630-5/04 ATIVIDADE ODONTOLÓGICA/EQUIPAMENTO
RAZÃO SOCIAL: RODOLFO MOURA VIEIRA
CNPJ/CPF: 295.256.438-83
ENDEREÇO: RUA JOÃO GAMA N°: 70
COMPLEMENTO: TERREO BAIRRO: SÃO BENEDITO
MUNICÍPIO: PINDAMONHANGABA CEP: 12.410-260 UF: SP
RESP. LEGAL: RODOLFO MOURA VIEIRA CPF: 295.256.438-83
RESP. TÉCNICO: MARILIA GABRIELA FERNANDES CARVALHO CPF: 289.263478-42
CBO: CONS. PROF.: CRO N º INSCR.: 93581- SP

O Dr. RAFAEL LAMANA Diretor do Depto. de Proteção aos Riscos e Agravos à Saúde, DEFERE em 17/08/2016, O ACIMA DISCRIMINADO.
O (s) responsável (s) assume (m) cumprir a legislação vigente e observar as boas práticas referentes às atividades prestadas, respondendo civil e criminalmente pelo não cumprimento de tais exigências, ficando, inclusive, sujeito (s) ao cancelamento deste documento.

Pindamonhangaba, 17 de Agosto 2016.

Rafael Lamana
Diretor
Depto. de Proteção aos Riscos e Agravos a Saúde

ORDEM DE PUBLICAÇÃO: 139/16
Comunicado de DEFERIMENTO: LICENÇA DE FUNCIONAMENTO
Nº PROTOCOLO: 012717 DATA PROTOCOLO: 03/05/2016
Nº CEVS: 353800601-863-000515-1-9 DATA DE VALIDADE: 08 /08/2017
CNAE: 8630-5/04 ATIVIDADE ODONTOLÓGICA
RAZÃO SOCIAL: BRUNO GUIMARÃES PAIM
CNPJ/CPF: 218.327.288-03
ENDEREÇO: RUA DR GUSTAVO DE GODOY N°: 280
COMPLEMENTO: BAIRRO: CENTRO
MUNICÍPIO: PINDAMONHANGABA CEP: 12.400-040 UF: SP
RESP. LEGAL: BRUNO GUIMARÃES PAIM CPF: 218.327.288-03
RESP. TÉCNICO: BRUNO GUIMARÃES PAIM CPF: 218.327.288-03
CBO: CONS. PROF.: CRO N º INSCR.: 83.124 - SP

O Dr. RAFAEL LAMANA Diretor do Depto. de Proteção aos Riscos e Agravos à Saúde, DEFERE em 08/08/2016, O ACIMA DISCRIMINADO.
O (s) responsável (s) assume (m) cumprir a legislação vigente e observar as boas práticas referentes às atividades prestadas, respondendo civil e criminalmente pelo não cumprimento de tais exigências, ficando, inclusive, sujeito (s) ao cancelamento deste documento.

Pindamonhangaba, 08 de Agosto 2016.

Rafael Lamana
Diretor
Depto. de Proteção aos Riscos e Agravos a Saúde

**TRIBUNAL DE JUSTIÇA DO ESTADO DE SÃO PAULO**
COMARCA DE PINDAMONHANGABA
FORO DE PINDAMONHANGABA
SEF - SETOR DE EXECUÇÕES FISCAIS
Praça Desembargador Eduardo de Campos Maia, 99, ., Centro - CEP 12401-900, Fone: (12) 36431481, Pindamonhangaba-SP - E-mail: pindasef@tjsp.jus.br
**Horário de Atendimento ao Público: das 12h30min às19h00min**

**EDITAL DE CITAÇÃO DAS EMPRESAS**

Processo Físico nº: **0500766-68.2013.8.26.0445**
Classe: Assunto: **Execução Fiscal - ISS/ Imposto sobre Serviços**
Exeqüente: **Prefeitura Municipal de Pindamonhangaba**
Executado: **J.a.a. de Carvalho Dança - Me**

**EDITAL DE CITAÇÃO, COM PRAZO DE 30 DIAS**.

O(A) MM. Juiz(a) de Direito da SEF - Setor de Execuções Fiscais, do Foro de Pindamonhangaba, Estado de São Paulo, Dr(a). [redacted] na forma da Lei, etc.

**FAZ SABER** aos que virem ou tomarem conhecimento do presente edital de CITAÇÃO DA(S) EMPRESA(S) ABAIXO RELACIONADA(S), expedido com prazo de **30** dias úteis, que, por este Juízo e respectivo Cartório, processa(m)-se a(s) Execução(ões) Fiscal(is) que lhe(s) move Prefeitura Municipal de Pindamonhangaba, para cobrança de dívidas provenientes de **ISS/ Imposto sobre Serviços - LOCALIZAÇÃO E FUNCIONAMENTO**. Encontrando-se a(s) executada(s) relacionada(s) em lugar incerto e não sabido, foi determinada a **CITAÇÃO** da(s) mesma(s), por edital, por intermédio do qual FICA(M) CITADAS(S) de seu inteiro teor para, no prazo de **05 (cinco) dias úteis**, pagar(em) o(s) débito(s) apontado(s) na(s) C.D.A., acrescido(s) dos encargos legais nela(s) especificados, juros de mora, correção monetária e honorários advocatícios, custas e despesas judiciais, ou garantir a execução na forma do disposto no artigo 9º da Lei 6.830/80, sob pena de serem penhorados bens suficientes para satisfação do débito.

**Executada: J.a.a. de Carvalho Dança - Me**
**Documentos da Executada:**
**Execução Fiscal nº: 0500766-68.2013.8.26.0445**
**Classe – Assunto: Execução Fiscal - ISS/ Imposto sobre Serviços**
**Data da Inscrição: 13/11/2013**
**Nº da Inscrição no Registro da Dívida Ativa: 18465**
**Valor da Dívida: R$ 846,43**

**NADA MAIS**. Dado e passado nesta cidade de Pindamonhangaba, aos 22 de julho de 2016.

**DOCUMENTO ASSINADO DIGITALMENTE NOS TERMOS DA LEI 11.419/2006, CONFORME IMPRESSÃO À MARGEM DIREITA**

**TRIBUNAL DE JUSTIÇA DO ESTADO DE SÃO PAULO**
COMARCA DE PINDAMONHANGABA
FORO DE PINDAMONHANGABA
SEF - SETOR DE EXECUÇÕES FISCAIS
Praça Desembargador Eduardo de Campos Maia, 99, ., Centro - CEP 12401-900, Fone: (12) 36431481, Pindamonhangaba-SP - E-mail: pindasef@tjsp.jus.br
**Horário de Atendimento ao Público: das 12h30min às19h00min**

**EDITAL DE CITAÇÃO DAS EMPRESAS**

Processo Físico nº: **0501107-41.2006.8.26.0445**
Classe: Assunto: **Execução Fiscal - Dívida Ativa**
Requerente: **Prefeitura Municipal de Pindamonhangaba**
Requerido: **Paulo Pereira de Carvalho Sene Me**

**EDITAL DE CITAÇÃO, COM PRAZO DE 30 DIAS**.

O(A) MM. Juiz(a) de Direito da SEF - Setor de Execuções Fiscais, do Foro de Pindamonhangaba, Estado de São Paulo, Dr(a). [redacted] na forma da Lei, etc.

**FAZ SABER** aos que virem ou tomarem conhecimento do presente edital de CITAÇÃO DA(S) EMPRESA(S) ABAIXO RELACIONADA(S), expedido com prazo de **30** dias úteis, que, por este Juízo e respectivo Cartório, processa(m)-se a(s) Execução(ões) Fiscal(is) que lhe(s) move Prefeitura Municipal de Pindamonhangaba, para cobrança de dívidas provenientes de **Dívida Ativa - LOCALIZAÇÃO E FUNCIONAMENTO**. Encontrando-se a(s) executada(s) relacionada(s) em lugar incerto e não sabido, foi determinada a **CITAÇÃO** da(s) mesma(s), por edital, por intermédio do qual FICA(M) CITADAS(S) de seu inteiro teor para, no prazo de **05 (cinco) dias úteis**, pagar(em) o(s) débito(s) apontado(s) na(s) C.D.A., acrescido(s) dos encargos legais nela(s) especificados, juros de mora, correção monetária e honorários advocatícios, custas e despesas judiciais, ou garantir a execução na forma do disposto no artigo 9º da Lei 6.830/80, sob pena de serem penhorados bens suficientes para satisfação do débito.

**Executada: Paulo Pereira de Carvalho Sene Me**
**Documentos da Executada:**
**Execução Fiscal nº: 0501107-41.2006.8.26.0445**
**Classe – Assunto: Execução Fiscal - Dívida Ativa**
**Data da Inscrição: 19/10/2006**
**Nº da Inscrição no Registro da Dívida Ativa: 0009664**
**Valor da Dívida: R$ 1.153,02**

**NADA MAIS**. Dado e passado nesta cidade de Pindamonhangaba, aos 22 de julho de 2016.

**DOCUMENTO ASSINADO DIGITALMENTE NOS TERMOS DA LEI 11.419/2006, CONFORME IMPRESSÃO À MARGEM DIREITA**

**TRIBUNAL DE JUSTIÇA DO ESTADO DE SÃO PAULO**
COMARCA DE PINDAMONHANGABA
FORO DE PINDAMONHANGABA
SEF - SETOR DE EXECUÇÕES FISCAIS
Praça Desembargador Eduardo de Campos Maia, 99, ., Centro - CEP 12401-900, Fone: (12) 36431481, Pindamonhangaba-SP - E-mail: pindasef@tjsp.jus.br
**Horário de Atendimento ao Público: das 12h30min às19h00min**

**EDITAL DE CITAÇÃO DAS EMPRESAS**

Processo Físico nº: **0501240-83.2006.8.26.0445**
Classe: Assunto: **Execução Fiscal - IPTU/ Imposto Predial e Territorial Urbano**
Requerente: **Prefeitura Municipal de Pindamonhangaba**
Executado: **Jade Melo Pindamonhangaba Me e outro**

**EDITAL DE CITAÇÃO, COM PRAZO DE 30 DIAS**.

O(A) MM. Juiz(a) de Direito da SEF - Setor de Execuções Fiscais, do Foro de Pindamonhangaba, Estado de São Paulo, Dr(a). Hélio Aparecido Ferreira de Sena, na forma da Lei, etc.

**FAZ SABER** aos que virem ou tomarem conhecimento do presente edital de CITAÇÃO DA(S) EMPRESA(S) ABAIXO RELACIONADA(S), expedido com prazo de **30** dias úteis, que, por este Juízo e respectivo Cartório, processa(m)-se a(s) Execução(ões) Fiscal(is) que lhe(s) move Prefeitura Municipal de Pindamonhangaba, para cobrança de dívidas provenientes de **IPTU/ Imposto Predial e Territorial Urbano**. Encontrando-se a(s) executada(s) relacionada(s) em lugar incerto e não sabido, foi determinada a **CITAÇÃO** da(s) mesma(s), por edital, por intermédio do qual FICA(M) CITADAS(S) de seu inteiro teor para, no prazo de **05 (cinco) dias úteis**, pagar(em) o(s) débito(s) apontado(s) na(s) C.D.A., acrescido(s) dos encargos legais nela(s) especificados, juros de mora, correção monetária e honorários advocatícios, custas e despesas judiciais, ou garantir a execução na forma do disposto no artigo 9º da Lei 6.830/80, sob pena de serem penhorados bens suficientes para satisfação do débito.

**Executada: J A DE MELO PINDAMONHANGABA-ME e João Alberto de Melo**
**Documentos da Executada: CPF: 019.526.328-62, RG: 17529851**
**Execução Fiscal nº: 0501240-83.2006.8.26.0445**
**Classe – Assunto: Execução Fiscal - IPTU/ Imposto Predial e Territorial Urbano**
**Data da Inscrição: 18/10/2006**
**Nº da Inscrição no Registro da Dívida Ativa: prej.**
**Valor da Dívida: R$ 431,32**

**NADA MAIS**. Dado e passado nesta cidade de Pindamonhangaba, aos 21 de junho de 2016.

**DOCUMENTO ASSINADO DIGITALMENTE NOS TERMOS DA LEI 11.419/2006, CONFORME IMPRESSÃO À MARGEM DIREITA**

**Prefeitura Municipal de Pindamonhangaba**

**E D I T A L**

**DESFILE DE 07 DE SETEMBRO /2016**

**Data da Entrada** no Protocolo: **22/Agosto/16 à 26/Agosto/15**

**Data da Entrega das Licenças : 01,02,05 e 06 de Setembro de 2016**

O requerimento deverá ser solicitado pelo próprio interessado, munido do Xerox do **R.G.**, **CPF** e **Comprovante de Endereço do Município de Pindamonhangaba.**

***NÃO HAVERÁ PRORROGAÇÃO DE PRAZO PARA AS INSCRIÇÕES!***

***Gastão José Schmidt***
*Gerente da Fiscalização*

# FUTEBOL

# Barcelona libera Neymar, que seguirá no Brasil para as Eliminatórias

O atacante Neymar não se apresentará ao Barcelona nesta semana, como estava previsto. De acordo com o jornal "El Mundo Deportivo", o jogador recebeu permissão do técnico Luis Enrique para seguir no Brasil após a conquista da inédita medalha de ouro com a seleção brasileira no torneio de futebol dos Jogos Olímpicos.

O principal motivo para Luis Enrique tomar essa decisão, de acordo com a publicação, é que o jogador teria que retornar ao país na próxima semana para se apresentar ao técnico Tite e iniciar a preparação da seleção brasileira de olho nos jogos das Eliminatórias da Copa do Mundo de 2018, na Rússia.

Neymar sofreu com muitas pancadas e um enorme desgaste durante a reta final dos Jogos Olímpicos. Além disso, a publicação cita que Arda Turan vem fazendo um ótimo início de temporada, o que deixa Luis Enrique mais tranquilo para abrir mão da presença de Neymar contra o Bilbao, no próximo domingo, pelo Campeonato Espanhol.

Tite apresentou na segunda-feira a lista de convocados para os jogos contra Equador e Colômbia, dias 1 e 6 de setembro, respectivamente, pelas Eliminatórias. O Brasil ocupa a sexta posição na competição, com nove pontos. Os quatro primeiros colocados garantem vaga direta na Rússia, e o quinto disputa a repescagem contra uma equipe da Oceania.

www.goal.com

**Principal motivo é que o jogador teria que retornar ao país na próxima semana para se apresentar ao técnico Tite**

## EDITAIS

### INTIMAÇÃO DE DEVEDOR FIDUCIANTE

**O Oficial de Registro de Imóveis, Títulos e Documentos e Civil das Pessoas Jurídicas da Comarca de Americana, no uso de suas atribuições, e com fundamento no § 4° do artigo 26 da Lei número 9.514/97,**

***I N T I M A***

**FRANCISCO SILVÉRIO DOS SANTOS,** brasileiro, chefe intermediário, portador da RG/SSP/SP nº 306341220, inscrito no CPF nº 270.531.608-66 e **SIMONE FERNANDES SANTOS,** brasileira, trabalhador metalúrgico e siderúrgico, portadora da RG/SSP/SP nº 308983191, inscrita no CPF nº 276.706.818-37, os quais não foram encontrados nos endereços indicados pela Credora Fiduciária: Rua Vinte e Um, n° 326, loteamento Jardim Terramérica III, em Americana-SP, CEP 13468-876; Rua das Maravilhas, nº 36, Jardim Nilsen Ville, em Americana-SP, CEP 13467-230; Estrada Municipal Wilson Monteiro, nº 15, Cruz Pequena, em Pindamonhangaba-SP, CEP 12403-550, na qualidade de devedores fiduciantes no instrumento particular de alienação fiduciária registrado no imóvel matriculado sob **n°. 115.815** nesta Serventia, que se descreve abaixo:

Matrícula n° 115.815: Um prédio residencial com dois pavimentos (térreo e superior), com frente para a **Rua Vinte e Um,** sob **nº 326,** situado no loteamento **"Jardim Terramérica III",** em Americana-SP.

**Para que** NO PRAZO DE QUINZE (15) DIAS A CONTAR DA ÚLTIMA PUBLICAÇÃO DESTA, compareça nesta Serventia, estabelecida na Avenida Brasil nº 1955, Jardim Paulista, CEP 13468-390, em horário de atendimento ao público, das 09:00h às 16:00h, **a fim de efetuar o pagamento, em dinheiro ou cheque OP.,** dos valores devidos a **CAIXA ECONÔMICA FEDERAL** (credora fiduciária), decorrentes do **Instrumento Particular de Venda e Compra e Alienação Fiduciária,** celebrado em **14/08/2013, tendo como objeto o supracitado imóvel.**
O valor para pagamento está detalhado em planilha de cálculos, a qual é de responsabilidade da credora fiduciária e encontra-se arquivada nesta Serventia.
**FICA V. Sª. ADVERTIDO(A), QUE O NÃO PAGAMENTO GARANTE O DIREITO DE CONSOLIDAÇÃO DA PROPRIEDADE PLENA DO IMÓVEL EM FAVOR DA CREDORA FIDUCIÁRIA, NOS TERMOS DO §7º, DO ART. 26, DA LEI FEDERAL Nº 9.514/97.**

Americana, 23 de agosto de 2016.

Carlos Roberto Buriti

### LICENÇA DA CETESB

**JOSÉ CARLOS GRIGONIS - ME** torna público que recebeu da CETESB a Renovação da Licença de Operação Nº 3005305, válida até 19/08/2019,para Usinagem (torno, fresa,etc); serviço de à RUA CHILE ,132, PQ DAS NAÇÕES , PINDAMONHANGABA.

**PREFEITURA MUNICIPAL DE PINDAMONHANGABA**
**PUBLICIDADE DOS PROCESSOS DE LICITAÇÃO**

***** HOMOLOGAÇÃO *****

**PREGÃO REGISTRO DE PREÇO Nº. 193/2016 (PMP 20127/2016)**
A autoridade superior homologou, em 17/08/2016, a adjudicação do pregoeiro na licitação supra, que cuida de "aquisição de placa de muro de concreto", em favor da empresa Raul Rabello Neto EPP, o item 01, no valor unitário de R$ 199,00.

**PREGÃO Nº. 204/2016 (PMP 21039/2016)**
A autoridade superior homologou, em 17/08/2016, a adjudicação do pregoeiro na licitação supra, que cuida de "aquisição de gás de cozinha para alimentação escolar", em favor da empresa Gasball Armazenadora Distribuidora Ltda, os itens 01, 02, 03, 04, no valor total de R$ 228.375,00.

***** LICITAÇÃO DESERTA *****

**PREGÃO Nº. 199/2016 (PMP 20134/2016)**
A autoridade superior, face à manifestação do pregoeiro, considerou, em 16/08/2016, deserta a licitação supra, que cuida de "aquisição de materiais de borracha".

***** CONTRATO *****

**PREGÃO Nº. 088/2016 (PMP 10410/2016)**
Foi firmado o contrato 185/2016, de 15/08/2016, para "contratação de empresa especializada para disponibilizar profissional em reumatologia para realização de consultas", no valor de R$ 300.000,00, vigente por 12 meses. Assina pela contratante e como gestora do contrato a Sra Sandra Maria Carneiro Tutihashi, e pela contratada, empresa Ferreira & Silva Serviços Médicos Ltda, Sr Thiago da Silva.

**PREGÃO Nº. 157/2016 (PMP 16003/2016)**
Foi firmado o contrato 177/2016, de 28/07/2016, para "aquisição de cadeiras caixa e mesa de reunião oval", no valor de R$ 6.340,00, vigente por 12 meses. Assina pela contratante e como gestora do contrato a Sra Sandra Maria Carneiro Tutihashi, e pela contratada, empresa L S Aguiar Móveis EPP, o Sr Frederico Cavalcanti Guratti.
Foi firmado o contrato 176/2016, de 28/07/2016, para "aquisição de mesas de cozinha com 04 cadeiras", no valor de R$ 4.400,00, vigente por 12 meses. Assina pela contratante e como gestora do contrato a Sra Sandra Maria Carneiro Tutihasni, e pela contratada, empresa C T Araújo Móveis ME, o Sr José Ricardo Silva Araújo.

***** ADITAMENTO *****

**PREGÃO Nº. 078/2013 (PMP 13515/2013)**
Foi firmado o aditamento 02/2016, de 19/07/2016, ao contrato 115/2013, que cuida de "contratação de empresa especializada para prestação de serviço de imunização e controle de pragas urbanas nos prédios da Secretaria de Educação, por um período de 12 meses", para prorrogação até 21/08/2017 e para reajuste de 10,18% conforme variação do IPC FIPE, para o valor de R$ 652.920,12. Assina pela contratante a Sra Maria Aparecida Pedroso Rocha Pena, e pela contratada, empresa Procontrol Serviço de Controle de Vetores e Pragas Urbanas Ltda, o Sr Guilherme Ardito Teixeira.

**PREGÃO Nº. 114/2015 (PMP 14446/2015)**
Foi firmado o aditamento 01/2016, de 21/07/2016, ao contrato 168/2015, que cuida de "contratação de empresa especializada na prestação de serviço de manutenção para o elevador instalado no Palacete da Palmeira – Museu Histórico e Pedagógico Dom Pedro I e Dona Leopoldina (contrato por 12 meses)", para prorrogação até 27/07/2017, e para reajuste de 8,695652174%, conforme variação do IPC FIPE, para R$ 9.000,00. Assina pela contratante a Sra Maria Aparecida Pedroso Rocha Pena, e pela contratada, empresa Conexão Elevadores Ltda ME, a Sra Cintia Aparecida de Oliveira.
Foi firmado o aditamento 01/2016, de 21/07/2016, ao contrato 169/2015, que cuida de "contratação de empresa especializada na prestação de serviço de manutenção para o elevador instalado no Palacete 10 de Julho – Centro de Memória Barão Homem de Mello (contrato por 12 meses)", para prorrogação até 27/07/2016. Assina pela contratante a Sra Maria Aparecida Pedroso Rocha Pena, e pela contratada, empresa Elevadores Orion Ltda, o Sr Edson Borges da Costa.

**PREGÃO Nº. 162/2015 (PMP 18261/2015)**
Foi firmado o aditamento 01/2016, de 05/08/2016, ao contrato 192/2015, que cuida de "contratação de empresa especializada em prestação de serviços automotivos em geral, para manutenção mecânica preventiva e corretiva, com reposição, sem exclusividade, de peças e /ou componentes genuínos ou originais de fábrica, para os veículos leves e utilitários de diversas marcas (Chevrolet, Fiat, Ford, Peugeot, Mitsubishi, Renault, Mahindra), modelos e tipos pertencentes a frota operacional da Prefeitura de Pindamonhangaba/SP", para prorrogação até 18/08/2017, e reajuste de 9,63% conforme variação do IPC FIPE, passando o valor do contrato para R$ 263.112,00. Assina pela contratante o Sr Marcos Antonio Guerrero, e pela contratada, empresa Elizandra Mara de Lima Peças ME, a Sra Elizandra Mara de Lima.

EDITAL DE CONVOCAÇÃO DE ASSEMBLEIA GERAL ORDINÁRIA, PARA ELEIÇÃO DA NOVA DIRETORIA EXECUTIVA, E CONSELHO FISCAL DO "CENTRO ESPIRITA VICENTE DE PAULO" BIÊNIO 2016/2018.

O CENTRO ESPÍRITA VICENTE DE PAULO, com sede na rua São Vicente de Paulo nº 209 , bairro Santana , CEP 12403-203, Pindamonhangaba – SP, inscrito no CNPJ 51.624.161/0001-97, por sua diretoria executiva devidamente representada pelo presidente Sra. Benedicta Sônia Lopes Rabello, convoca através do presente edital, os membros da atual diretoria, bem como todos os seus associados, para a Assembleia Geral Ordinária que será realizada em sua sede, no dia 26 de setembro de 2016 com início às 20:00 horas, para os eventos abaixo;
a) Assembleia Eleitoral

Eleições para os cargos da Diretoria Executiva , e Conselho Fiscal para a gestão 2016/2018.

b) Assembleia De Prestação de Contas e Posse

Prestação de contas Gestão 2014 a / 2016, e posse da nova diretoria.

Pindamonhangaba, 23 de agosto de 2016.

**Benedicta Sônia Lopes Rabello**
**presidente**

## *Palmeiras comemora volta de Gabriel Jesus*

*Desfalque do Palmeiras nas últimas seis rodadas do Campeonato Brasileiro, Gabriel Jesus será o principal reforço do técnico Cuca durante a semana de preparação para o duelo contra o Fluminense, domingo que vem, em Brasília.*

*No último domingo, o atacante esteve na arena e acompanhou dos camarotes o empate por 2 a 2 com a Ponte Preta. No intervalo, desceu ao gramado e foi homenageado pelo clube. Após a partida, nos vestiários, os companheiros destacaram a importância do retorno do atleta de 19 anos.*

*"Importante ter o retorno do Gabriel, com a medalha, confiante. Isso vai ajudar, com certeza. Importante também ele ver que o time conseguiu dar conta do recado. É bom porque ele não chega com a pressão de ter de resolver", disse o meia Moisés.*

*O reforço no ataque vem em boa hora para o técnico Cuca. Alecsandro, suspenso por causa de doping, e Lucas Barrios, em recuperação de uma lesão muscular, estão fora. Leandro Pereira, que se recuperou de um entorse no joelho esquerdo, retornou contra a Ponte Preta, mas ficou apenas entre os suplentes.*

*Mesmo negociado com o Manchester City, da Inglaterra, Gabriel Jesus vai permanecer no Palmeiras até dezembro. E os números do atacante mostram a importância dele para o atual grupo comandado por Cuca: ele é o artilheiro do Verdão em 2016, com 19 gols, e, mesmo após perder as últimas seis rodadas do Brasileirão, continua o maior goleador do torneio, com dez gols.*

*"Ficamos felizes com o ouro que ele conquistou. Gritamos no hotel (no sábado) e hoje pudemos dar um abraço nele. Vou falar para ele trazer a medalha para nós tirarmos foto. Ele vai voltar bem, está bem na artilharia, vai manter e nos ajudar muito", afirmou o zagueiro Vitor Hugo.*

## Tite convoca seleção com 7 campeões olímpicos

O técnico Tite divulgou a sua primeira convocação da seleção brasileira na segunda-feira (22) com 3 novidades. O lateral Fagner (Corinthians), o atacante Taison (Shakhtar, da Ucrânia) e o meio-campista Rafael Carioca (Atlético-MG), além dos retornos do lateral Marcelo (Real Madrid) e do meio-campista Paulinho (Guangzhou Evergrande, da China) para os dois próximos jogos do Brasil nas Eliminatórias da América do Sul.

Tite fará sua estreia pela seleção brasileira no dia 1º de setembro contra o Equador, em Quito.

A primeira partida do treinador em casa será no dia 6 de setembro, diante da Colômbia, em Manaus.

**VEJA A LISTA DOS CONVOCADOS**

**GOLEIROS**
Alisson (Roma)
Marcelo Grohe (Grêmio)
Weverton (Atlético-PR)

**LATERAIS**
Daniel Alves (Juventus)
Fagner (Corinthians)
Filipe Luís (Atlético de Madrid)
Marcelo (Real Madrid)

**ZAGUEIROS**
Marquinhos (PSG)
Miranda (Inter de Milão)
Gil (Shandong)
Rodrigo Caio (São Paulo)

**MEIO-CAMPO**
Casemiro (Real Madrid)
Giuliano (Zenit)
Paulinho (Guangzhou Evergrande)
Rafael Carioca (Atlético-MG)
Coutinho (Liverpool)
Renato Augusto (Beijing Gouan)
Willian (Chelsea)
Lucas Lima (Santos)

**ATACANTES**
Gabigol (Santos)
Gabriel Jesus (Palmeiras)
Taison (Shakhtar)
Neymar (Barcelona)

www.gazetaesportiva.com

**A estreia de Tite será no dia 1º de setembro contra a seleção do Equador, em Quito**

RIO 2016
Tribuna do Norte

# Na festa do adeus, ícones brasileiros encerram os Jogos Olímpicos no Maracanã

Os olhos sorriam porque a boca precisava gritar. Depois de 19 dias de competições, a Olimpíada do Rio terminou em clima de alto-astral, na noite de domingo, no estádio do Maracanã, com muita dança, música e espírito de carnaval. Depois de uma irretocável festa de abertura, a cerimônia de encerramento tentou aplacar a saudade já instalada na cidade com a valorização do espírito carioca, ou seja, aquele que, mesmo diante de adversidades, sabe manter o entusiasmo.

Figura emblemática na abertura, o aviador Santos Dumont surgiu novamente na festa deste domingo (para desespero dos norte-americanos que não o aceitam como Pai da Aviação), agora na contagem regressiva de dois momentos: o início da cerimônia e o fim da Olimpíada.

Criador do relógio de pulso, Santos Dumont foi recebido pelo chorinho Odeon, de Ernesto Nazareh. As boas-vindas foram completadas por uma enorme imagem do Pão de Açúcar, desenhada no palco que, por sua vez, trazia as famosas curvas do calçadão de Copacabana. Natureza e ocupação urbana - outra referência da abertura, reafirmada no encerramento: a necessidade de se manter um adequado equilíbrio.

Para evitar um didatismo chato, o assunto foi tratado à base de música, com Martinho da Vila homenageando grandes compositores (como Noel Rosa, Pixinguinha e Braguinha) ao cantar os clássicos Carinhoso e Pastorinhas. A melodia das canções serviu de ponte para o primeiro ato cívico da festa, a execução do Hino Nacional do Brasil. Cumprida a obrigação, a festa recebeu seus principais convidados - atletas das 207 delegações tomaram as cadeiras postadas no gramado. As bandeiras foram carregadas por medalhistas, como o canoísta Isaquias Queiroz, representando o Brasil.

Jovens pedem um ritmo animado, o que foi providenciado pela música eletrônica do DJ Dolores e a Orchestra Santa Massa, além do DJ Mika Mutti, que fundiu a sonoridade eletrônica com percussão de raiz. Sim, era preciso não se esquecer da referência brasileira, homenageada por Roberta Sá interpretando Carmen Miranda. A Pequena Notável, de fato, exibia as curvas e as cores que orgulham o Brasil, detalheslembrados ainda pelo tecido de renda e pela elegância das obras do paisagista Burle Marx.

Com todos atletas em cena, a festa de encerramento foi usada para o lançamento do Canal Olímpico, plataforma digital gratuita que vai exibir programação própria e também eventos esportivos ao vivo. A primeira ação foi mostrar um vídeo com atletas olímpicos dançando.

Emoção é um elemento essencial em uma festa de despedida. Como a lembrança de atletas já mortos. A reverência veio acompanhada do poema Saudade, criado por Arnaldo Antunes. A palavra, aliás, foi projetada na plateia em diversos idiomas. Emocionante também foi relembrar as conquistas dos atletas ao longo da Olimpíada em imagens no telão.

**DESPEDIDA**

A cerimônia chegava ao final. O prefeito do Rio de Janeiro e a governadora de Tóquio trocaram bandeira olímpica e a cidade japonesa já revelou que a tecnologia será seu forte: animações mostraram exemplos dos 33 esportes em disputa e a reprodução do beira-mar de Tóquio. E, passados os discursos oficiais, o Rio se despediu com seu principal produto de exportação: o carnaval. O domingo, na verdade, teve um indisfarçável gosto de quarta-feira de cinzas.

www.rio2016.com

O Rio de Janeiro se despediu dos Jogos Olímpicos com grande festa no Maracanã

# Mesmo com melhor desempenho na história dos Jogos, Brasil não atinge meta do COB

Brasil teve no Rio-2016 a sua melhor participação na história dos Jogos Olímpicos, mas não atingiu a meta estipulada pelo COB (Comitê Olímpico do Brasil). Com sete medalhas de ouro, seis de prata e seis de bronze, o Time Brasil subiu ao pódio 19 vezes.

Com oito medalhas a menos do que o previsto, o Brasil não conseguiu ficar no Top 10 nem pelo critério do total de medalhas nem pelo ranking qualitativo (número de ouros) - ficou em 13.º lugar nos dois. Com mais três medalhas, por exemplo, o País empataria com o Canadá, que foi o 10.º colocado pelo total de medalhas.

O crescimento em relação aos Jogos de Londres, em 2012, foi pequeno. Mesmo com o apoio da torcida e aumento nos investimentos, o Brasil conquistou somente duas medalhas a mais do que na Inglaterra, há quatro anos.

Para os Jogos do Rio, o Brasil teve a maior delegação de sua história, com 465 atletas. Foi feito um planejamento especial, justamente para uma edição olímpica em casa, e, por isso, a projeção do COB era que o Brasil pudesse ficar no Top 10.

Mas foram muitas as decepções que fizeram o Brasil não alcançar a meta do COB. A equipe de natação, por exemplo, não subiu nenhuma vez no pódio, sendo que o objetivo era conquistar quatro medalhas. Até o vôlei, com três pódios (dois ouros e uma prata), ficou aquém do esperado. A expectativa era de seis pódios, somando as equipes de quadra e praia.

Nem mesmo as modalidades consideradas "surpresas" contribuíram para que o Brasil tivesse um desempenho melhor no Rio. O COB esperava que levantamento de peso e tiro com arco pudessem subir ao pódio, mas não foi isso que aconteceu. A única "surpresa" foi o bronze conquistado no último sábado por Maicon Andrade no taekwondo.

ndonline.com.br

Objetivo era que o país conquistasse 27 ou 28 medalhas e terminasse a Olimpíada entre os 10 mais bem colocados

## DE OLHO NO FUTURO

*Na vela, o Brasil conquistou apenas uma medalha, de ouro, mas chegou a sete medal races. Para o presidente da Confederação Brasileira de Vela, Marco Aurélio Ribeiro, a equipe mostrou que tem boas perspectivas de futuro para uma modalidade que sempre ganha medalhas para o País. "A vela entrou com uma equipe renovada na Olimpíada, tanto com a Martine e Kahena, como com o Jorge Zarif, que foi quarto lugar. Pela idade que eles têm, irão a mais duas Olimpíadas", comentou*

*O dirigente, inclusive, não descarta um retorno de Robert Scheidt para os Jogos de Tóquio, em 2020, apesar de o velejador já ter anunciado a sua aposentadoria olímpica. "Primeiro que ainda tenho esperança de ele não se aposentar. Temos duas jovens ganhando medalha de ouro, o Zarif muito decepcionado com o quarto lugar, o que é bom. O inconformismo pode ajudar a chegar a Tóquio bem".*

*A renovação de atletas de ponta na vela sempre preocupou a confederação. Agora, o dirigente acredita que pelos próximos 12 anos o Brasil conta atletas que poderão brigar por medalhas. "Nas classes onde não tivemos uma performance muito boa vamos fazer um trabalho de renovação, com jovens".*

*Outro carro-chefe de medalhas para o Brasil, o judô conquistou três medalhas, número inferior a Londres. A CBJ (Confederação Brasileira de Judô) se mostrou incomodada por não ter garantido mais pódios. "A equipe se preparou melhor que o resultado e o desempenho que tivemos. Por outro lado, teve uma diluição de medalhas. Nunca tiveram 26 países conquistando medalhas", comentou Ney Wilson, gestor de alto rendimento da entidade.*

*Já na canoagem velocidade, com a ajuda de Isaquias Queiroz, o Brasil conquistou três pódios, todos com o garoto. O feito se deve principalmente ao trabalho do técnico espanhol Jesus Morlán, que ainda vai discutir com o COB a sua permanência no País como treinador.*