PINDAMONHANGABA, 25 AGOSTO DE 2022
Parcialmente nublado | Máx. 28 - Mín. 14 | Chuvas 10%
Quinta-feira

Tribuna do Norte

FUNDAÇÃO DR. JOÃO ROMEIRO
Ano 141
Edição 9.770

Divulgação

Pinda tem 20 vagas para curso de técnicas de vendas e oferece R$ 210 de bolsa

Pindamonhangaba foi contemplada com 20 vagas para curso de técnicas de vendas pelo programa Via Rápida Emprego, em parceria com o Centro Paula Souza.

O curso terá 60 horas de duração e será totalmente online. Os interessados devem fazer inscrição até dia 1 de setembro pelo site Via Rápido (link na matéria). As aulas vão começar dia 13 de setembro e os alunos devem ter no mínimo 16 anos.

PÁG. 3

Com aulas previstas para começarem no dia 13 de setembro, o curso sobre técnicas de vendas terá duração de 20 horas e será ministrado totalmente via online

SAÚDE

Prefeitura inaugura nova sede do Ambulatório de Saúde Mental

Pindamonhangaba recebe, oficialmente, nesta sexta-feira (26), às 10 horas, mais um avanço nos serviços de saúde mental: a nova sede do Ambulatório de Saúde Mental, mais ampla e adequada para um atendimento de qualidade à população.

A partir desta quinta-feira (25), a antiga sede na rua Gregório Costa encerra seu funcionamento para que seja feita a mudança para as novas instalações, na rua Frederico Machado, anexo ao CEM – Centro de Especialidades Médicas. O novo prédio contará com acessibilidade, ampla recepção, consultórios e outras dependências adequadas para o conforto da população.

PÁG. 5

Divulgação

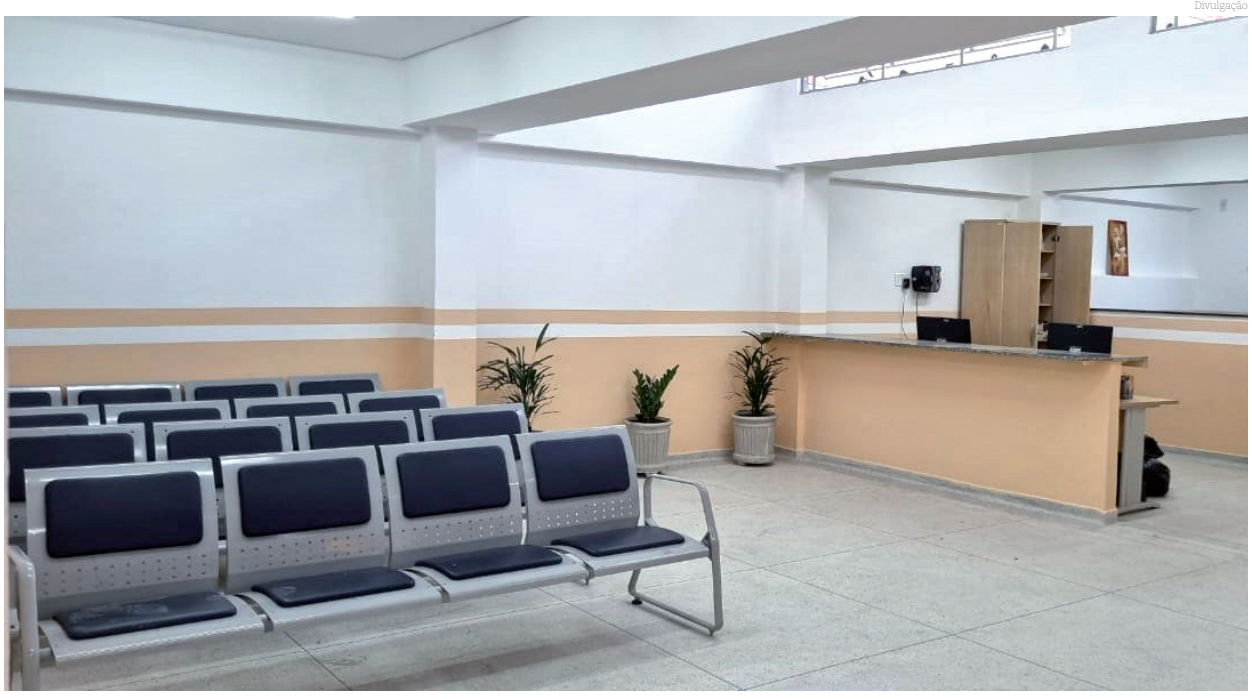

O Ambulatório de Saúde Mental a ser inaugurado no próximo dia 26 , às 10 horas, é voltado ao atendimento de adultos portadores de transtornos mentais severos e persistentes

Divulgação

Evento acontece no sábado (27) e no domingo (28), no 'João do Pulo'

Pinda sedia provas de natação dos 'Jogos Regionais' no fim de semana

A cidade de Pindamonhangaba vai sediar as provas de natação dos "Jogos Regionais" no sábado (27) e no domingo (28). As competições serão o Centro Esportivo 'João do Pulo', a partir das 8h30 da manhã, além de provas no período da tarde. A entrada é gratuita e é uma oportunidade para a cidade melhorar sua posição na classificação geral dos jogos. Atualmente, Pinda ocupa a vice-liderança.

PÁG. 6

Alunos de Escola Estadual "Bem Viver" visitam Redação do jornal Tribuna do Norte

Um grupo de estudantes da Escola Estadual "Bem Viver" visitaram a sede do jornal Tribuna do Norte, no dia 18 de agosto. O grupo foi recepcionado pela presidente da Fundação Dr. João Romeiro, Jucélia Batista; e, logo após, conheceram as instalações e a dinâmica de funcionamento da Redação; bateram um papo com os servidores responsáveis pela diagramação do jornal; e ainda puderam conhecer um pouco a trajetória do centenário veículo de Comunicação.

PÁG. 2

Jucélia Batista

Editorial

Aperfeiçoamento profissional

Aprender uma nova profissão, fazer cursos, capacitações ou reciclagens contribui para melhorar o currículo, além do ingresso no mercado de trabalho.

De acordo com pesquisa realizada pelo Instituto FSB (2019), as chances da conquista de uma vaga profissional após a conclusão de um curso ou capacitação é de 48%.

Neste sentido, Pindamonhangaba está com oportunidades para dois cursos gratuitos, sendo que um deles possui bolsa auxílio no valor de R$ 210.

O primeiro é o curso de técnicas de vendas pelo programa 'Via Rápida Emprego', em parceria com o Centro Paula Souza, e serão oferecidas 20 vagas.

O curso tem duração de 60 horas e será totalmente online. As aulas começarão dia 13 de setembro.

A outra oportunidade é a oficina de atendimento ao cliente – e faz parte do programa 'Empreenda Rápido' do Sebrae, com apoio do Governo do Estado de São Paulo.

A oficina visa a aumentar as habilidades de atendimento ao cliente e vender mais, utilizando novos métodos.

Ambos os cursos são oportunidades para as pessoas aprenderem uma profissão ou se aperfeiçoarem na área.

Em um mercado cada vez mais competitivo, o aperfeiçoamento profissional é um diferencial.

Alunos de Escola Estadual "Bem Viver" visitam Redação do jornal Tribuna do Norte

Colaborou com o texto: Jaqueline Barreto

Um grupo de estudantes da Escola Estadual "Bem Viver" de Pindamonhangaba visitaram a sede do jornal Tribuna do Norte, no dia 18 de agosto.

Os alunos do 8º e 9°anos – na faixa etária entre 14 e 15 anos –, estão desenvolvendo um projeto de "Produção de Texto", e, juntamente com o coordenador pedagógico Cramer Vieira Gomes, e as professoras de Geografia: Patrícia de Freitas Corrêa da Silva; e de História: Sonia Mara de Siqueira participaram da vista.

O grupo foi recepcionado pela presidente da Fundação Dr. João Romeiro – mantenedora do periódico – Jucélia Batista; e, logo após, conheceram as instalações e a dinâmica de funcionamento da Redação; bateram um papo com os servidores responsáveis pela diagramação do jornal; e ainda puderam conhecer um pouco a trajetória do centenário veículo de Comunicação.

"Quando chegamos à escola a alegria dos alunos era enorme e a minha então... Não tenho palavras para agradecer", disse a professora Patrícia. "Foi tão interessante a experiência, que tinha uma aluna que não queria participar do projeto, ela nos contou depois, mas agora, está mais motivada. Na verdade, todos ficaram motivados. Alguns, até mesmo pensando em fazer faculdade de Jornalismo, futuramente. Para nós educadores foi gratificante ver o brilho nos olhos de cada um; vendo que tudo é possível e basta apenas o empenho e a força de vontade", concluiu.

As escolas interessadas em realizar visitas à sede do jornal Tribuna do Norte devem agendar através do telefone (12) 36442077.

Jaqueline Barreto

Eu indico

A indicação dessa semana é a série "O Verão Que Mudou Minha Vida"

Belly Conklin está prestes a completar 16 anos e está indo para seu lugar favorito no mundo, Cousins Beach, para passar o verão com sua família e os Fishers. Belly cresceu muito no ano passado e tem a sensação de que este verão será diferente de todos os verões anteriores, cheio de paixões, descobertas e corações partidos. "O Verão Que Mudou Minha Vida" é baseado no livro de Jenny Han, que é criadora e produtora executiva.

Jaqueline Barreto
Estragiária

Internet

Expediente

Tribuna do Norte

Fundação Dr. João Romeiro

Criada pela Lei Nº 1.672 de 6 de M aio de 1980 - Órgão mantenedor do Jornal Tribuna do Norte - CNPJ: 50455237/0001-35 - Prédio Domingos José Ramos Mello (Gaúcho)

PRESIDENTE DA FUNDAÇÃO E JORNALISTA RESPONSÁVEL:
Jucélia Batista Ferreira
MTB Nº 57.570/SP

RESPONSABILIDADE:
Os textos assinados são de inteira responsabilidade do autor.

REDAÇÃO E BALCÃO DE ANÚNCIOS:

Praça Barão do Rio Branco, 25, Centro.

Tel. (12) 3644-2077
CEP 12.400-280
Pindamonhangaba/São Paulo

REPRESENTANTE COMERCIAL:
Edson França Reis
comercial@jornaltribunadonorte.net

IMPRESSÃO:
S. Billota e Billota Ltda - ME -
(12) 3301-5005 - Lorena/SP.

www.jornaltribunadonorte.net
contato@jornaltribunadonorte.net

Prosseando

Maurício Cavalheiro ocupa a cadeira nº 30 da APL - Academia Pindamonhangabense de Letra

A GALINHA NO VIZINHO

Quando chegou ao apartamento, a esposa estava ao telefone e o filho assistindo a animes. Como das outras vezes, não deram importância a sua chegada. Melhor assim, pois a surpresa seria mais impactante.

Cobriu a caixa do tamanho de um micro-ondas com toalha, e a colocou na mesa. Pigarreou várias vezes. A esposa, sem olhá-lo, sugeriu que procurasse um otorrino. O filho ameaçou avolumar o som, mas desistiudiante do olhar ameaçador da mãe.

— Eu trouxe um presente!

Imediatamente, a esposa desligou o telefone, e ofilho, numa fração de segundos, pendurou-se no pescoço do pai.

— Presentinho pra mim, querido?

—É pra mim, né, papai?

Ele suspendeu uma das sobrancelhas, cofiou o bigode e revelou:

—É um presente para a família.

Antes de revelar o conteúdo da caixa, pediu que tentassem adivinhar. "Já sei — disse a mãe — é a chave de uma casa em Búzios!" "Acho que é a chave de uma Ferrari, mãe."

— Por enquanto, nada disso. Mas com isso, teremos de tudo.

Ele tirou a toalhae revelou a caixa de papelão cheia de furinhos.

— Tcham-tcham-tcham-tcham!

— O que é isso? Uma...Galinha??? Você tá louco? Trazer uma galinha pro nosso apartamento? Deixa o síndico saber disso.

Ele pegou a ave, aconchegou-a nos braços e a beijou.A esposa ameaçou abandoná-lo caso a galinha permanecesse. Porém, depois de muita saliva explicando que a ave foi indicada por uma cigana: "A galinha vai levar você ao seu tesouro", ela assentiu, afinal, acreditava em misticismos.

Meses depois, ao chegar do trabalho, desviando-se de meia dúzia de titicas da galinha, ele fez: "Pi-pi-pi-pi-pi-pi -pi-pi-pi", como sempre fazia, para chamar a ave. Mas ela não apareceu.

—Sumiu depois do almoço. Falei pra você cortar as asas ou prender ela. Mas a cigana disse pra criar o bicho solto, não foi? Ela se empoleirou na sacada, abriu asas e pulou.

— Vou procurá-la agora mesmo— afirmou aflito.

Ela e o filho foram com ele. Aperta campainha aqui, aperta campainha ali, sobe elevador, desce elevador, até que...

— Mendonça!? Quanto tempo, meu amigo! O que faz aqui?

— Eu moro neste edifício. Você não estava na Europa?

— Estava. Vou passar alguns dias aqui para organizar a abertura de mais uma filial... Entrem, e fiquem para o jantar.

Ele não podia dizer que estava procurando uma galinha.

— Mendonça, meu melhor amigo. Vem trabalhar comigo. Pago dez vezes o que você ganha. Quem sabe até se torne meu sócio.

Ele, a esposa e o filho, sentaram-se à mesa. O amigo ofereceu vinho e refrigerante. Após aceitar a proposta ebeber mais um gole de vinho, a esposa do amigo apareceu e colocou bandeja com o assado na mesa.

— Vejam vocês— disse ela. Essa galinha apareceu na sacada e pulou para a nossa sala. Não tive dúvida: assei-a.

Ele olhou para a esposa e cochichou:

— A cigana acertou na mosca; quer dizer, na galinha.

cidade

Pinda tem 20 vagas para curso de técnicas de vendas e oferece R$ 210 de bolsa

Pindamonhangaba foi contemplada com 20 vagas para curso de técnicas de vendas pelo programa Via Rápida Emprego, em parceria com o Centro Paula Souza.

O curso terá 60 horas de duração e será totalmente online. Os interessados devem fazer inscrição até dia 1º de setembro pelo link https://www.cursosviarapida.sp.gov.br/cursos/7053/Carga_Cursos. As aulas vão começar dia 13 de setembro e os alunos devem ter no mínimo 16 anos.

O diretor de Emprego e Renda da Prefeitura de Pindamonhangaba, Marcelo Camargo, disse "que o curso é uma oportunidade para as pessoas aprenderem uma profissão ou se aperfeiçoarem na área". Ele destacou que "os cursos são totalmente gratuitos e os alunos que concluírem, com no mínimo 75% de frequência, receberão bolsa auxílio no valor de R$ 210,00".

Divulgação

Divulgação

Pinda promove oficina de atendimento ao cliente no dia 30 de agosto

A Prefeitura de Pindamonhangaba, o Sebrae, a Acip (Associação Comercial e Industrial) e o Sincomércio (Sindicato do Comércio) vão promover a oficina de atendimento ao cliente dia 30 de agosto, às 19 horas.

A capacitação faz parte do programa Empreenda Rápido do Sebrae e tem apoio do Governo do Estado de São Paulo. As inscrições são gratuitas e devem ser feitas pelo link https://bit.ly/oficinasebrae3008.

A oficina visa aumentar as habilidades de atendimento ao cliente e vender mais, utilizando novos métodos.

A diretora de Indústria e Comércio da Prefeitura de Pindamonhangaba, Daniela Marcondes, disse que se "trata de uma oportunidade para novos empreendedores e profissionais do ramo das vendas se aperfeiçoarem no segmento, considerando o mercado cada vez mais competitivo".

Ela destacou que a capacitação será online, gratuita, e ministrada por professores e técnicos do Sebrae.

Palestra "Segredo da Mente" e "Show de Hipnose" acontece neste sábado no Shopping Pátio Pinda

O professor Rodrigo Monteiro estará no Shopping Pátio Pinda para ministrar a palestra "Segredos da Mente" no próximo sábado (27), às 10 horas, diretamente na Sala 4 do Grupo Cine.

O evento é uma oportunidade para quem deseja participar de uma palestra que fala sobre autoconhecimento e hipnose e conta com apoio da Prefeitura de Pindamonhangaba, pois trata-se de uma ação beneficente que não haverá cobrança de ingresso.

Através da parceria com o Fundo Social de Solidariedade, a população pode participar, garantindo seu ingresso através da troca de um quilo de alimento, que pode ser realizada antecipadamente na Administração do Pátio Pinda.

"Será uma grande oportunidade para quem busca uma transformação na sua vida, uma palestra para mudar sua vida e as de quem você ama, busque sua melhor versão. Garanta seu ingresso com antecedência", afirmou o palestrante.

Divulgação

geral

Ponte da estrada da Sapucaia será interditada a partir de quinta-feira

A ponte da Sapucaia, localizada na Estrada João Marcondes dos Santos, no Distrito de Moreira César, será interditada de forma total a partirdesta quinta-feira, 25 de agosto. Dia 24 de agosto, a ponte já ficou interditada de modo parcial.

A previsão é que esta semana seja realizada uma reunião técnica para apresentação de propostas para solução do caso. Na última semana, em encontro com a direção da Defesa Civil do Estado de São Paulo, o prefeito Isael Domingues e o vice, Ricardo Piorino, apresentaram algumas possibilidades de reforma da ponte. As questões serão debatidas durante a reunião dos próximos dias.

O secretário de Segurança Pública, pasta que também abriga o Trânsito e a Defesa Civil de Pindamonhangaba, Fabrício Pereira, explicou que a interdição foi recomendada em relatório técnico do IPT (Instituto de Pesquisas Tecnológicas), que constatou danos estruturais na ponte, necessitando de intervenção. "A Prefeitura contratou o instituto para verificação da estrutura da ponte e o documento recomenda a interdição. Como ratificação do material, tivemos semana passada a visita da direção da Defesa Civil do Estado de São Paulo ao local – que também recomendou, como medida preventiva, a interdição devido às condições estruturais na base da ponte", esclareceu.

Fabrício Pereira disse que, como alterativa, as pessoas que quiserem acessar o local devem utilizar acesso próximo ao Ribeirão Grande, pela região do Graminha, ou pelo município do Potim.

Divulgação

CRONOGRAMA DE ENTREGA DAS CESTAS BÁSICAS, PELO SETOR DE ALMOXARIFADO CENTRAL, REFERENTE AO MÊS DE AGOSTO/2022:

- **Dia 30/08 (Terça-feira)** - Somente servidores com nomes iniciados pelas letras: **A, B, C, D, E**;
- **Dia 31/08 (Quarta-feira)** - Somente servidores com nomes iniciados pelas letras: **F, G, H, I, J, K, L**;
- **Dia 1º/09 (Quinta-feira)** - Somente servidores com nomes iniciados pelas letras: **M, N, O, P, Q**;
- **Dia 2/09 (Sexta-feira)** - Somente servidores com nomes iniciados pelas letras: **R, S, T, U, V, W, X, Y, Z**.

- Dias 5/09 (Segunda-feira) e 6/09 (Terça-feira) - servidores que não retiraram a sua cesta básica no dia correspondente à inicial de seu nome.

Observações:

1) Os servidores aposentados (com idade acima de 60 anos) e gestantes deverão ser atendidos de forma preferencial, ou seja, por ordem de chegada e sem obedecer a ordem alfabética nos dias acima mencionados;
2) A entrega das cestas básicas obedecerá a ordem alfabética das iniciais dos servidores beneficiados e não da pessoa que estiver retirando as cestas (no caso de retirada da cesta básica por terceiros).
3) **NÃO SERÃO ACEITOS OS TERMOS DE AUTORIZAÇÃO DE RETIRADA POR TERCEIROS** que apresentarem rasuras, não estiverem preenchidos corretamente ou incompletos e, que não sejam originais (não serão mais aceitos termos xerocados parcialmente ou em sua totalidade);
4) **O horário de entrega será das 8:00 às 16:00 horas**.

Essa deliberação foi determinada pelo COMITÊ DE COMBATE À CRISE DO CORONAVÍRUS (COVID-19), e estará valendo até segunda ordem.

Haverá, também, entrega de cestas na Subprefeitura de Moreira César, para facilitar aos servidores que residem ou trabalham naquela região.

A intenção é atender da melhor maneira possível a todos os servidores e seus familiares.

Salientamos que este período não será prorrogado em hipótese alguma.

Solicitamos dessa forma, que todos os servidores atentem-se às datas e horários, para que possamos nos adequar e fazer um trabalho mais eficiente.

OFICIAL DE REGISTRO DE IMÓVEIS, TÍTULOS E DOCUMENTOS E CIVIL DAS PESSOAS JURÍDICAS DA COMARCA DE PINDAMONHANGABA-SP
Av. Albuquerque Lins nº 518, São Benedito, Tel.: (12) 3642-1416, Pindamonhangaba-SP.

EDITAL DE INTIMAÇÃO
(Lei nº 9.514, de 20 de novembro de 1997)

Faz a presente INTIMAÇÃO por edital de LINDOLFO VALERIO DE CARVALHO, em virtude do mesmo não ter sido encontrado nos endereços indicados, e atendendo ao requerimento da credora fiduciária – CAIXA ECONÔMICA FEDERAL – CEF, deverá Vossa Senhoria comparecer a esta Serventia, no endereço supra, para efetuar o pagamento da importância em mora, correspondente à quantia de R$ 14.152,24, além das despesas de intimação, publicação do presente edital e emolumentos das quais é devedor em decorrência de atraso no pagamento de prestações relativas ao contrato de financiamento imobiliário nº 855552744102, firmado em 08 de agosto de 2013, garantido por alienação fiduciária registrada sob nº 02 na matrícula nº 55.965, tendo por objeto o imóvel situado na AVENIDA MONSENHOR JOÃO JOSÉ DE AZEVEDO Nº 430, APTO 106, BLOCO 10, ED. PARQUE PEDRA BONITA, CRISPIM, NESTA CIDADE, CEP 12.402-010. O prazo para pagamento da dívida é de 15 dias úteis, a contar da terceira e última publicação deste edital, sob pena de rescisão contratual e consolidação da propriedade do imóvel na pessoa da credora/requerente.

Pindamonhangaba, 19 de agosto de 2022.

OVIDIO PEDROSA JUNIOR
- Oficial Registrador -

OFICIAL DE REGISTRO DE IMÓVEIS, TÍTULOS E DOCUMENTOS E CIVIL DAS PESSOAS JURÍDICAS DA COMARCA DE PINDAMONHANGABA-SP
Av. Albuquerque Lins nº 518, São Benedito, Tel.: (12) 3642-1416, Pindamonhangaba-SP.

EDITAL DE INTIMAÇÃO
(Lei nº 9.514, de 20 de novembro de 1997)

Faz a presente INTIMAÇÃO por edital de MARIA CAROLINA GODOY CASIMIRO, em virtude da mesma não ter sido encontrada nos endereços indicados, e atendendo ao requerimento da credora fiduciária – CAIXA ECONÔMICA FEDERAL – CEF, deverá Vossa Senhoria comparecer a esta Serventia, no endereço supra, para efetuar o pagamento da importância em mora, correspondente à quantia de R$ 6.752,82, além das despesas de intimação, publicação do presente edital e emolumentos das quais é devedora em decorrência de atraso no pagamento de prestações relativas ao contrato de financiamento imobiliário nº 878770354759, firmado em 01 de junho de 2018, garantido por alienação fiduciária registrada sob nº 02 na matrícula nº 69.469, tendo por objeto o imóvel situado na AVENIDA ANTÔNIO FERNANDES – "SILVINHO LOCUTOR" Nº 140, APTO 43, BLOCO 1B, CONDOMÍNIO VISTAS DA MANTIQUEIRA, VIVER MELHOR PINDAMONHANGABA, NESTA CIDADE, CEP 12.423-449. O prazo para pagamento da dívida é de 15 dias úteis, a contar da terceira e última publicação deste edital, sob pena de rescisão contratual e consolidação da propriedade do imóvel na pessoa da credora/requerente.

Pindamonhangaba, 19 de agosto de 2022.

OVIDIO PEDROSA JUNIOR
- Oficial Registrador -

OFICIAL DE REGISTRO DE IMÓVEIS, TÍTULOS E DOCUMENTOS E CIVIL DAS PESSOAS JURÍDICAS DA COMARCA DE PINDAMONHANGABA-SP
Av. Albuquerque Lins nº 518, São Benedito, Tel.: (12) 3642-1416, Pindamonhangaba-SP.

EDITAL DE INTIMAÇÃO
(Lei nº 9.514, de 20 de novembro de 1997)

Faz a presente INTIMAÇÃO por edital de SHEILA APARECIDA GONÇALVES, em virtude da mesma não ter sido encontrada nos endereços indicados, e atendendo ao requerimento da credora fiduciária – CAIXA ECONÔMICA FEDERAL – CEF, deverá Vossa Senhoria comparecer a esta Serventia, no endereço supra, para efetuar o pagamento da importância em mora, correspondente à quantia de R$ 10.238,28, além das despesas de intimação, publicação do presente edital e emolumentos das quais é devedora em decorrência de atraso no pagamento de prestações relativas ao contrato de financiamento imobiliário nº 878770338936, firmado em 08 de maio de 2018, garantido por alienação fiduciária registrada sob nº 02 na matrícula nº 69.496, tendo por objeto o imóvel situado na AVENIDA ANTÔNIO FERNANDES – "SILVINHO LOCUTOR" Nº 140, APTO 32, BLOCO 4B, CONDOMÍNIO VISTAS DA MANTIQUEIRA, VIVER MELHOR PINDAMONHANGABA, NESTA CIDADE, CEP 12.423-449. O prazo para pagamento da dívida é de 15 dias úteis, a contar da terceira e última publicação deste edital, sob pena de rescisão contratual e consolidação da propriedade do imóvel na pessoa da credora/requerente.

Pindamonhangaba, 19 de agosto de 2022.

OVIDIO PEDROSA JUNIOR
- Oficial Registrador -

OFICIAL DE REGISTRO DE IMÓVEIS, TÍTULOS E DOCUMENTOS E CIVIL DAS PESSOAS JURÍDICAS DA COMARCA DE PINDAMONHANGABA-SP
Av. Albuquerque Lins nº 518, São Benedito, Tel.: (12) 3642-1416, Pindamonhangaba-SP.

EDITAL DE INTIMAÇÃO
(Lei nº 9.514, de 20 de novembro de 1997)

Faz a presente INTIMAÇÃO por edital de KARINA LUCAS DOS SANTOS BARBOSA, em virtude da mesma não ter sido encontrada nos endereços indicados, e atendendo ao requerimento do credor fiduciário – BANCO BRADESCO S/A, deverá Vossa Senhoria comparecer a esta Serventia, no endereço supra, para efetuar o pagamento da importância em mora, correspondente à quantia de R$ 27.625,06, além das despesas de intimação, publicação do presente edital e emolumentos das quais é devedora em decorrência de atraso no pagamento de prestações relativas ao contrato de financiamento imobiliário nº 0010653428, firmado em 18 de agosto de 2021, garantido por alienação fiduciária registrada sob nº 12 na matrícula nº 39.006 tendo por objeto o imóvel situado na RUA CÔNEGO JOSÉ LUIZ PEREIRA RIBEIRO Nº 486, APTO 12, BLOCO I, ESQUINA COM A RUA JOSÉ GIÓRGIO, EDIFÍCIO COSTA DO SOL, SÃO BENEDITO, NESTA CIDADE, CEP 12.401-315. O prazo para pagamento da dívida é de 15 dias úteis, a contar da terceira e última publicação deste edital, sob pena de rescisão contratual e consolidação da propriedade do imóvel na pessoa do credor/requerente.

Pindamonhangaba, 19 de agosto de 2022.

OVIDIO PEDROSA JUNIOR
- Oficial Registrador -

Prefeitura Municipal de Pindamonhangaba
Edital de Notificação

Controle 147/22 – CARRO

A Prefeitura Municipal de Pindamonhangaba notifica o sr. ANTÔNIO SANTOS LISBOA responsável pelo automóvel/ou parte dele, Marca: REB/A GUERRA, Placa: ***JTQ4216***, Cidade ***PINDAMONHANGABA***, COR : ***BRANCA***, abandonado na Rua BRAZ DE GOLVEIA GIUDICE , bairro SANTA LUZIA, Pindamonhangaba, para que efetue a retirada do referido veículo/parte, no prazo ***de 24 horas***, sujeito a multa a contar da data desta publicação em atendimento e conformidade com o artigo 26º, item IV, e 27º da Lei 1.411 de 10/10/1974, do Código Posturas.

Thiago de Castro Casali
Chefe de Divisão de Posturas Municipais

Prefeitura Municipal de Pindamonhangaba
Edital de Notificação

Controle 152/22 – LIMPEZA DE TERRENO

A Prefeitura Municipal de Pindamonhangaba notifica o Sr. FERNANDO VASQUES NETO responsável pelo imóvel situado a **RUA ANTONIO VIEIRA MARCONDES, Nº 529 CASA** Bairro: CAMPO ALEGRE **,** inscrito nesse município sob a sigla SO210.701.003.000**,** para que efetue a ***limpeza do terreno do referido imóvel*** e no prazo de ***07 dias*** a contar da data desta publicação. Em atendimento e conformidade com o artigo 31º e 32º e 39 da Lei 1.411 de 10/10/1974 e artigo 1º da lei 2.490 de 06 de novembro de 1990 alterada pela lei 5.379 de 26 de abril, artigo 1º, item I. ***Realizar atualização do cadastro do imóvel é de responsabilidade do contribuinte proprietário, conforme divulgado na Tribuna do Norte de 29/outubro/2015. (AR DEVOLVIDO PELO CORREIO).***
Notificação nº:4.331/22, em caso de não cumprimento, será aplicada multa no Valor de R$ 606,00.

Thiago de Castro Casali
Chefe de Divisão de Posturas Municipais

Prefeitura Municipal de Pindamonhangaba
Edital de Notificação

Controle 153/22 – LIMPEZA DE TERRENO

A Prefeitura Municipal de Pindamonhangaba notifica o Sr. FLAVIO H FRANCO DE ALMEIDA responsável pelo imóvel situado a **RODOVIA PRESIDENTE DUTRA, Nº 0 quadra 07 lote 02** Bairro: JARDIM REGINA **,** inscrito nesse município sob a sigla SE15.14.03.011.000**,** para que efetue a ***limpeza do terreno do referido imóvel*** e no prazo de ***07 dias*** a contar da data desta publicação. Em atendimento e conformidade com o artigo 31º e 32º e 39 da Lei 1.411 de 10/10/1974 e artigo 1º da lei 2.490 de 06 de novembro de 1990 alterada pela lei 5.379 de 26 de abril, artigo 1º, item I. ***Realizar atualização do cadastro do imóvel é de responsabilidade do contribuinte proprietário, conforme divulgado na Tribuna do Norte de 29/outubro/2015. (AR DEVOLVIDO PELO CORREIO).***
Notificação nº: 4489, em caso de não cumprimento, será aplicada multa no Valor de R$ 606,00.

Thiago de Castro Casali
Chefe de Divisão de Posturas Municipais

Prefeitura Municipal de Pindamonhangaba
Edital de Notificação

Controle 154/22 – LIMPEZA DE TERRENO

A Prefeitura Municipal de Pindamonhangaba notifica o Sr. FLAVIO H FRANCO DE ALMEIDA responsável pelo imóvel situado a **RODOVIA PRESIDENTE DUTRA, Nº 0 quadra 07 lote 03** Bairro: JARDIM REGINA **,** inscrito nesse município sob a sigla SE15.14.03.010.000**,** para que efetue a ***limpeza do terreno do referido imóvel*** e no prazo de ***07 dias*** a contar da data desta publicação. Em atendimento e conformidade com o artigo 31º e 32º e 39 da Lei 1.411 de 10/10/1974 e artigo 1º da lei 2.490 de 06 de novembro de 1990 alterada pela lei 5.379 de 26 de abril, artigo 1º, item I. ***Realizar atualização do cadastro do imóvel é de responsabilidade do contribuinte proprietário, conforme divulgado na Tribuna do Norte de 29/outubro/2015. (AR DEVOLVIDO PELO CORREIO).***
Notificação nº: 4490, em caso de não cumprimento, será aplicada multa no Valor de R$ 606,00.

Thiago de Castro Casali
Chefe de Divisão de Posturas Municipais

Prefeitura Municipal de Pindamonhangaba
Edital de Notificação

Controle 155/22 – LIMPEZA DE TERRENO

A Prefeitura Municipal de Pindamonhangaba notifica o Sr. **CLADIO PEDRO MIGUEL** responsável pelo imóvel situado a **RUA PEDRO BATISTA COSTA, Nº 0 quadra 16 lote 09** Bairro: JARDIM REGINA **,** inscrito nesse município sob a sigla SE15.15.11.022.000**,** para que efetue a ***limpeza do terreno do referido imóvel*** e no prazo de ***07 dias*** a contar da data desta publicação. Em atendimento e conformidade com o artigo 31º e 32º e 39 da Lei 1.411 de 10/10/1974 e artigo 1º da lei 2.490 de 06 de novembro de 1990 alterada pela lei 5.379 de 26 de abril, artigo 1º, item I. ***Realizar atualização do cadastro do imóvel é de responsabilidade do contribuinte proprietário, conforme divulgado na Tribuna do Norte de 29/outubro/2015. (AR DEVOLVIDO PELO CORREIO).***
Notificação nº: 1692, em caso de não cumprimento, será aplicada multa no Valor de R$ 606,00.

Thiago de Castro Casali
Chefe de Divisão de Posturas Municipais

Prefeitura Municipal de Pindamonhangaba
Edital de Notificação

Controle 156/22 – LIMPEZA DE TERRENO

A Prefeitura Municipal de Pindamonhangaba notifica o Sr. **JOSÉ ANTONIO LEITE** responsável pelo imóvel situado a **RUA PEDRO BATISTA COSTA, Nº 75 quadra 16 lote 08** Bairro: JARDIM REGINA **,** inscrito nesse município sob a sigla SE15.15.11.023.000**,** para que efetue a ***limpeza do terreno do referido imóvel*** e no prazo de ***07 dias*** a contar da data desta publicação. Em atendimento e conformidade com o artigo 31º e 32º e 39 da Lei 1.411 de 10/10/1974 e artigo 1º da lei 2.490 de 06 de novembro de 1990 alterada pela lei 5.379 de 26 de abril, artigo 1º, item I. ***Realizar atualização do cadastro do imóvel é de responsabilidade do contribuinte proprietário, conforme divulgado na Tribuna do Norte de 29/outubro/2015. (AR DEVOLVIDO PELO CORREIO).***
Notificação nº: 1679, em caso de não cumprimento, será aplicada multa no Valor de R$ 606,00.

Thiago de Castro Casali
Chefe de Divisão de Posturas Municipais

Prefeitura Municipal de Pindamonhangaba
Edital de Notificação

Controle 157/22 – LIMPEZA DE TERRENO

A Prefeitura Municipal de Pindamonhangaba notifica o Sr. **ACS CONSTRUÇÃO, LOGISTA E INVESTIMENTOS EIRELI** responsável pelo imóvel situado a **RUA PEDRO BATISTA COSTA, Nº 0 quadra 17 lote 27,28,29** Bairro: JARDIM REGINA **,** inscrito nesse município sob a sigla SE15.15.10.002.000**,** para que efetue a ***limpeza do terreno do referido imóvel*** e no prazo de ***07 dias*** a contar da data desta publicação. Em atendimento e conformidade com o artigo 31º e 32º e 39 da Lei 1.411 de 10/10/1974 e artigo 1º da lei 2.490 de 06 de novembro de 1990 alterada pela lei 5.379 de 26 de abril, artigo 1º, item I. ***Realizar atualização do cadastro do imóvel é de responsabilidade do contribuinte proprietário, conforme divulgado na Tribuna do Norte de 29/outubro/2015. (AR DEVOLVIDO PELO CORREIO).***
Notificação nº: 1689, em caso de não cumprimento, será aplicada multa no Valor de R$ 606,00.

Thiago de Castro Casali
Chefe de Divisão de Posturas Municipais

Prefeitura Municipal de Pindamonhangaba
Edital de Notificação

Controle 158/22 – LIMPEZA DE TERRENO

A Prefeitura Municipal de Pindamonhangaba notifica o Sr. **FRANCISCO PALERMO,** responsável pelo imóvel situado a **RUA BENEDITO RODRIGUES DE ABREU, Nº 0 quadra 21 lote 491** Bairro: JARDIM REGINA **,** inscrito nesse município sob a sigla SE24.02.08.094.000**,** para que efetue a ***limpeza do terreno do referido imóvel*** e no prazo de ***07 dias*** a contar da data desta publicação. Em atendimento e conformidade com o artigo 31º e 32º e 39 da Lei 1.411 de 10/10/1974 e artigo 1º da lei 2.490 de 06 de novembro de 1990 alterada pela lei 5.379 de 26 de abril, artigo 1º, item I. ***Realizar atualização do cadastro do imóvel é de responsabilidade do contribuinte proprietário, conforme divulgado na Tribuna do Norte de 29/outubro/2015. (AR DEVOLVIDO PELO CORREIO).***
Notificação nº: 4483/2022, em caso de não cumprimento, será aplicada multa no Valor de R$ 606,00.

Thiago de Castro Casali
Chefe de Divisão de Posturas Municipais

PREFEITURA MUNICIPAL DE PINDAMONHANGABA
ESTADO DE SÃO PAULO

LEI Nº 6.582, DE 24 DE AGOSTO DE 2022.

Dispõe sobre o reenquadramento e a alteração da referência dos empregos de Auxiliar de Enfermagem e Técnico em Enfermagem.

Dr. Isael Domingues, Prefeito do Município de Pindamonhangaba, no uso de suas atribuições legais, faz saber que a Câmara de Vereadores aprova e ele promulga a seguinte Lei:

Art. 1º O salário dos empregos de Auxiliar de Enfermagem e de Técnico em Enfermagem, do quadro de servidores da Prefeitura, são reenquadrados de acordo com o piso salarial nacional, de acordo com a Lei Federal nº 7.498, de 25 de junho de 1986, com a alteração pela Lei nº 14.434, de 04/08/2022.

Art. 2º. Esta Lei entra em vigor na data de sua publicação, retroagindo seus efeitos a 04 de agosto de 2022.

Pindamonhangaba, 24 de agosto de 2022.

Dr. Isael Domingues
Prefeito Municipal

Marcelo Ribeiro Martuscelli
Secretário de Administração
Registrada e publicada na Secretaria de Negócios Jurídicos em 24 de agosto de 2022.

Anderson Plínio da Silva Alves
Secretário de Negócios Jurídicos
SNJ/app/Projeto de Lei nº 146/2022

Anexo Único
Lei nº 6.582, de 23 de agosto de 2022.

Reenquadra - Reajuste de salários - Relação de Vagas - agosto de 2022 Empregos Providos por Concurso Público – Auxiliar de Enfermagem e Técnico em Enfermagem

Ref. Anterior	Cargos / Empregos	Ref. Atual	Salário	Vagas	Providos
113	Auxiliar de Enfermagem	115	2.409,75	136	91
117	Técnico em Enfermagem	122	3.390,77	10	07

Reajuste de Salários - agosto de 2022 - Cargos e Empregos Providos por Concurso Público (Salário + Quinquênio)

Cargos / Empregos	Ref.	A	B	C	D	E	F	G
Auxiliar de Enfermagem	115	2.409,75	2.530,24	2.656,76	2.789,59	2.929,08	3.075,53	3.229,31
Técnico em Enfermagem	122	3.390,77	3.560,30	3.738,32	3.925,24	4.121,49	4.327,58	4.543,95

PREFEITURA MUNICIPAL DE PINDAMONHANGABA
ESTADO DE SÃO PAULO

PORTARIA GERAL Nº 5.843, DE 24 DE AGOSTO DE 2022.

Dr. Isael Domingues, Prefeito do Município de Pindamonhangaba, no uso de suas atribuições, Resolve **EXONERAR** o Sr. James Moreira França do cargo de provimento em comissão de Assessor, a partir de 17 de agosto de 2022.

Esta portaria entra em vigor na data de sua publicação, retroagindo seus efeitos a 17 de agosto de 2022.

Pindamonhangaba, 24 de agosto de 2022.

Dr. Isael Domingues
Prefeito Municipal

Marcelo Ribeiro Martuscelli
Secretário de Administração

Registrada e publicada na Secretaria Municipal de Negócios Jurídicos em 24 de agosto de 2022.

Anderson Plínio da Silva Alves
Secretário de Negócios Jurídicos

CONSELHO MUNICIPAL DOS DIREITOS DA MULHER

CONVOCAÇÃO –
8ª REUNIÃO ORDINÁRIA 2022

Ficam as senhoras conselheiras titulares e suplentes do CMDM, convocadas a comparecerem, na data e local abaixo, para a realização da "**8ª** Reunião **Ordinária de 2022**", cuja pauta vem a seguir:

Pauta:
. Leitura e aprovação de Ata;
. Orçamento 2023;
. Outubro Rosa;
. Mudança na mesa Diretora.

Dia: 30/08/2022 (Terça-Feira)
Horário: 10:00 hs (Dez horas)
Local: Reunião virtual via plataforma:

Sthela Simões Freire
Presidente do CMDM – Gestão 2021-2023.

Observação:
As conselheiras que não puderem comparecer, respeitando o Regime Interno, deverão justificar a ausência através do e-mail: c.conselhos@pindamonhangaba.sp.gov.br ou cmdmpinda@gmail.com

PREFEITURA MUNICIPAL DE PINDAMONHANGABA

PUBLICIDADE DOS PROCESSOS DE LICITAÇÃO

***** AVISO DE LICITAÇÃO *****

Encontram-se abertos no Depto. de Licitações e Contratos, sito na Av. N. Sra. do Bom Sucesso, n° 1400, Bairro Alto do Cardoso:

PREGÃO PRESENCIAL 160/2022 (PMP 9701/2022)
Para "contratação de empresa especializada na prestação de serviços técnicos para desburocratização, gestão e trasladação de documentos de mídia papel para mídia digital, abrangendo: elaboração de Tabela de Temporalidade Municipal com a finalidade de dar apoio à organização de documentos, elaboração de Plano de Classificação e Descarte e Manual de Gestão Documental como base legal para gestão, captura, trasladação para meio digital em acordo com o decreto federal nº 10.278/2020 e descarte seguro de documentos, do Município de Pindamonhangaba, conforme detalhamentos e especificações constantes no Termo de Referência", com recebimento dos envelopes até dia 06/09/2022 às 14h e início da sessão às 14h30.

PREGÃO ELETRÔNICO 163/2022 (PMP 10450/2022)
Para "aquisição de uniformes esportivos para atender a Secretaria de Esportes", com recebimento das propostas até dia 12/09/2022 às 14h e início dos lances às 14h30.

Todos os editais estarão disponíveis no site www.pindamonhangaba.sp.gov.br (e também https://bnc.org.br/ para pregões eletrônicos). Maiores informações no endereço acima das 8h às 17h ou através do tel.: (12) 3644-5600.

saúde

Prefeitura inaugura nova sede do Ambulatório de Saúde Mental

Divulgação

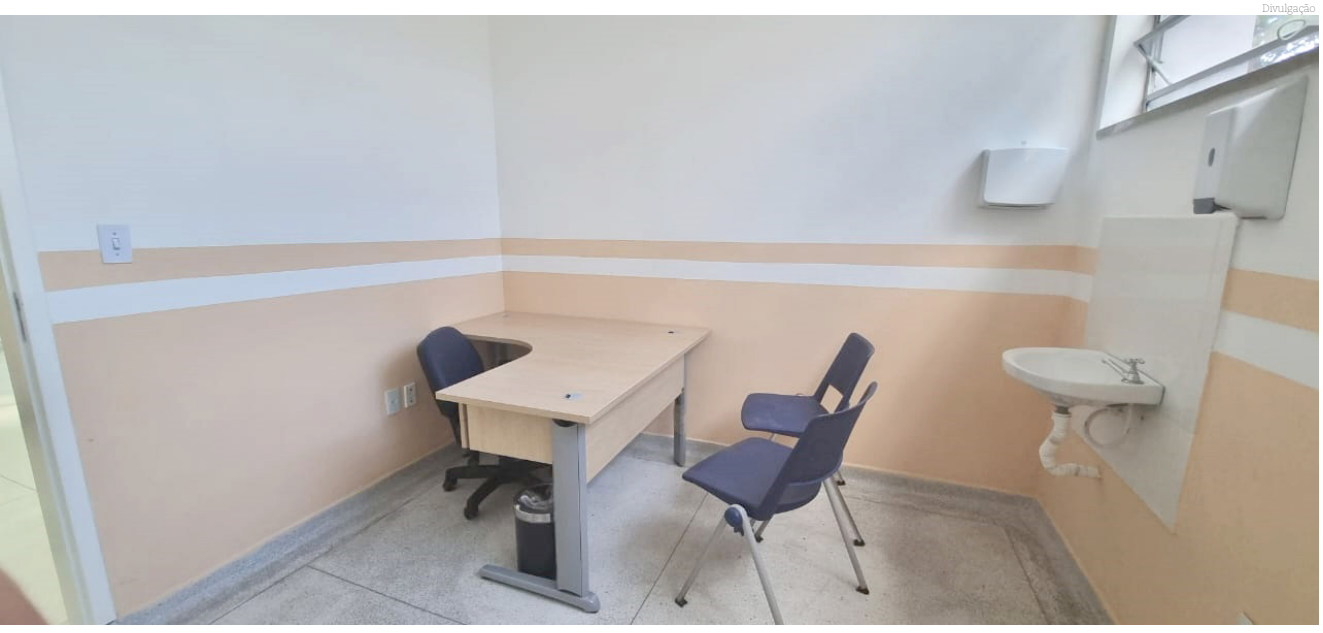

Área interna do novo Ambulatório de Saúde Mental. Espaço está sendo preparado para a inauguração nesta sexta-feira, 26 de agosto

Pindamonhangaba recebe, oficialmente, nesta sexta-feira (26), às 10 horas, mais um avanço nos serviços de saúde mental: a nova sede do Ambulatório de Saúde Mental, mais ampla e adequada para um atendimento de qualidade à população.

A partir desta quinta-feira (25), a antiga sede na rua Gregório Costa encerra seu funcionamento para que seja feita a mudança para as novas instalações, na rua Frederico Machado, anexo ao CEM – Centro de Especialidades Médicas. O novo prédio contará com acessibilidade, ampla recepção, consultórios e outras dependências adequadas para o conforto da população.

O Ambulatório de Saúde Mental compõe a rede de atenção à saúde mental do município e é voltado ao atendimento de adultos portadores de transtornos mentais severos e persistentes. Seu objetivo é oferecer atendimento à população, realizar o acompanhamento clínico e a reinserção social dos usuários pelo acesso ao trabalho, lazer, exercício dos direitos civis e fortalecimento dos laços familiares e comunitários.

Além do Ambulatório de Saúde Mental, será inaugurado, em setembro, o complexo de saúde mental infanto-juvenil, compreendendo a nova sede do Caps Infantil e o Ambulatório de Saúde Mental Infanto-Juvenil. O novo espaço estará localizado na Avenida Albuquerque Lins, ao lado da Receita Federal. Também integram a rede de atenção à saúde mental o Caps Adulto (Vila Bourghese) e o Caps Álcool e Drogas (av. Albuquerque Lins).

Após a inauguração, o novo Ambulatório de Saúde Mental inicia suas atividades na segunda-feira, dia 29 de agosto.

Covid-19: Confira vacinação para crianças e demais públicos nesta quinta-feira (25)

A Secretaria de Saúde Pindamonhangaba mantém vacinação para diversos públicos na quinta-feira (25). Confira locais e horários.

1ª dose: Crianças de 3 e 4 anos, com comorbidades, doenças cardiovasculares e com deficiência permanente grave

Das 8 às 11 horas: Estacionamento Shibata Centro.

Das 13 às 16 horas: Ciaf (Sala de Vacina Central).

Das 8 às 11 e das 13 às 16 horas: Cisas (Moreira César).

1ª dose: Crianças de 5 anos ou mais

Das 8 às 11 horas: Estacionamento Shibata Centro.

1º dose: Adolescentes com 12 anos ou mais

Das 8 às 11 horas: Estacionamento Shibata Centro e Cisas (Moreira César).

Das 13 às 16 horas: Ciaf (Sala de Vacina Central).

Das 8 às 11 e das 13 às 16 horas: USF Cidade Nova.

Das 8 às 11 e das 13 às 15 horas: USF Nova Esperança.

2ª dose: Infantil, adolescente e adulto

2ª dose: CORONAVAC / SINOVAC / BUTANTAN (a partir de 6 anos) Indisponível no momento.

ASTRAZENECA (Conforme agendado na carteirinha)

Das 8 às 11 e das 13 às 16 horas: USF Cidade Nova.

Das 8 às 11 e das 13 às 15 horas: USF Nova Esperança.

Das 8 às 11 horas: Estacionamento Shibata Centro e Cisas (Moreira César).

Das 13 às 16 horas: Ciaf (Saúde da Mulher).

PFIZER / BIONTECH (Conforme agendado na carteirinha)

Das 08 às 11 horas: Estacionamento Shibata Centro e Cisas (Moreira César).

Das 8 às 11 e das 13 às 16 horas: USF Cidade Nova.

Das 8 às 11 e das 13 às 15 horas: USF Nova Esperança.

Das 13 às 16 horas: Ciaf (Saúde da Mulher).

2ª dose: PFIZER Pediátrica Crianças de 05 a 11 anos (Conforme agendado na carteirinha)

Das 8 às 11 horas: Estacionamento Shibata Centro.

3ª dose (dose adicional) Pessoas com 12 a 17 esquema vacinal completo há 4 meses

Das 8 às 11 e das 13 às 16 horas: USF Cidade Nova.

Das 8 às 11 e das 13 às 15 horas: USF Nova Esperança.

Das 8 às 11 horas: Estacionamento Shibata Centro e Cisas (Moreira César).

Das 13 às 16 horas: Ciaf (Saúde da Mulher).

Pessoas com 18 anos ou mais e esquema vacinal completo há 4 meses

Das 8 às 11 e das 13 às 16 horas: Todas as unidades de saúde do município (exceto Crispim, Maricá, Bonsucesso, Vale das Acácias, Campinas e Goiabal).

Das 8 às 11 horas: Estacionamento Shibata Centro e Cisas (Moreira César).

4º Dose / Segunda dose Adicional (População de 18 a 29 anos, com alto grau de Imunossupressão e que tenham tomado a 3ª dose há 4 meses)

Das 8 às 11 e das 13 às 16 horas: Todas as unidades de saúde do município (exceto Crispim, Maricá, Bonsucesso, Vale das Acácias, Campinas e Goiabal).

Das 8 às 11 horas: Estacionamento Shibata Centro e Cisas (Moreira César).

30 anos ou mais que tenham tomado a 3ª dose há 4 meses

Das 8 às 11 e das 13 às 16 horas: Todas as unidades de saúde do município (exceto Crispim, Maricá, Bonsucesso, Campinas, Vale das Acácias e Goiabal).

Das 8 às 11 horas: Estacionamento Shibata Centro e Cisas (Moreira César).

Trabalhadores da saúde (que tenham tomado a 3ª dose/dose adicional há 4 meses)

Das 8 às 11 e das 13 às 16 horas: Todas as unidades de saúde do município (exceto Crispim, Maricá, Bonsucesso, Campinas, Vale das Acácias, Campinas e Goiabal).

Das 8 às 11 horas: Estacionamento Shibata Centro e Cisas (Moreira César).

Divulgação

(População de 12 a 17 anos, com alto grau de Imunossupressão e que tenham tomado a 3ª dose há 4 meses)

Das 8 às 11 e das 13 às 16 horas: USF Cidade Nova, e Cisas (Moreira César).

Das 8 às 11 e das 13 às 15 horas: USF Nova Esperança

Das 8 às 11 horas: Estacionamento Shibata Centro e Cisas (Moreira César).

Das 13 às 16 horas: Ciaf (Saúde da Mulher).

5ª dose/ terceira dose adicional Pessoas acima de 30 anos, com alto grau de imunossupressão (que tenham tomado a 4ª -dose há 4 meses)

Das 8 às 11 e das 13 às 16 horas: Todas as unidades de saúde do município (exceto Crispim, Maricá, Bonsucesso, Campinas, Vale das Acácias e Goiabal).

Das 8 às 11 horas: Estacionamento Shibata Centro e Cisas (Moreira César).

Atenção

- A Secretaria de Saúde informa que os frascos de vacina são multidoses e possuem validade de 6 até 8 horas após abertos. Assim, para evitar desperdício, pode ser solicitado àqueles que chegarem próximo ao horário de encerramento que retornem outro dia. Pedimos a compreensão.

- Todos precisam levar um documento de identificação (RG ou CPF), comprovante de endereço e o termo de vacinação preenchido (disponibilizado no site da Prefeitura). Originais e cópias.

- Quem perdeu a carteirinha de vacinação da Covid-19, favor procurar o posto que irá tomar a próxima dose e pedir a segunda via. É necessário levar um documento com foto e preferencialmente informar o dia que tomou a primeira dose.

Crianças de 3 e 4 anos - grupo de comorbidades

Diabetes mellitus - Pneumopatias crônicas graves - Hipertensão Arterial Resistente (HAR) - Hipertensão arterial estágio 3 - Hipertensão arterial estágios 1 e 2 com lesão em órgão-alvo e/ou comorbidade.

Crianças de 3 e 4 anos - Doenças cardiovasculares

Insuficiência cardíaca (IC) - Cor-pulmonale e Hipertensão pulmonar - Cardiopatia hipertensiva - Síndromes coronarianas - Valvopatias - Miocardiopatias e Pericardiopatias - Doenças da Aorta, dos Grandeds Vasos e Fístulas arteriovenosas - Arritmias cardíacas - Cardiopatias congênita no adulto - Próteses valvares e Dispositivos cardíacos implantados - Doenças neurológicas crônicas - Doença renal crônica - Imunocomprometidos - Hemoglobinopatias graves - Obesidade mórbida - Síndrome de Down - Cirrose hepática

Crianças de 3 e 4 anos - Pessoas com deficiência permanente grave

1 - Limitação motora que cause grande dificuldade ou incapacidade para andar ou subir escadas. 2 - Indivíduos com grande dificuldade ou incapacidade de ouvir. 3- Indivíduos com grande dificuldade ou incapacidade de enxergar. 4- Indivíduos com alguma deficiência intelectual permanente que limite as suas atividades habituais, como trabalhar, ir à escola, brincar, etc.

Comorbidades e deficiências infantis

Insuficiência cardíaca, cor-pulmonale e hipertensão pulmonar, cardiopatia hipertensiva, síndromes coronarianas, valvopatias, miocardiopatias e pericardiopatias, doenças da aorta, grandes vasos e fístulas arteriovenosas, arritmias cardíacas, cardiopatias congênitas, próteses e implantes cardíacos, talassemia, síndrome de Down, diabetes mellitus, pneumopatias crônicas graves, hipertensão arterial resistente e de artéria estágio 3, hipertensão estágios 1 e 2 com lesão e órgão alvo, doença cerebrovascular, doença renal crônica, imunossuprimidos (incluindo pacientes oncológicos), anemia falciforme, obesidade mórbida, cirrose hepática e HIV.

Grau de imunossupressão de adultos

Indivíduos que possuam: I - Imunodeficiência primária grave; II - Quimioterapia para câncer; III - Transplantados de órgão sólido ou de células tronco hematopoiéticas (TCTH) em uso de drogas imunossupressoras; IV - Pessoas vivendo com HIV/Aids com CD4 < 200 cel/mm3; V - Uso de corticóides em doses ≥20 mg/dia de prednisona, ou equivalente, por ≥14 dias; VI - Uso de drogas modificadoras da resposta imune*; VII - Pacientes em terapia renal substitutiva (hemodiálise); VIII - Pacientes com doenças imunomediadas inflamatórias crônicas (reumatológicas, auto inflamatórias, doenças intestinais inflamatórias);

*Drogas modificadores de resposta imune consideradas para fim de elegibilidade a dose adicional da vacina para pessoas imunossuprimidas (checar no informe técnico).

Dados sujeitos a alterações, em caso de dúvida ligue: (12) 3648-1912 (Sala de Vacina do Ciaf).

O telefone da ouvidoria da saúde é: (12) 3550-0605.

em pauta

Pindamonhangaba sedia provas de natação dos 'Jogos Regionais' neste fim de semana

A cidade de Pindamonhangaba sediará as provas de natação dos "Jogos Regionais" no sábado (27) e domingo (28). As competições serão o Centro Esportivo 'João do Pulo', a partir das 8h30 da manhã, além de provas no período da tarde.

A entrada é gratuita e é uma oportunidade para a cidade melhorar sua posição na classificação geral dos jogos. Atualmente, Pinda ocupa a vice-liderança.

O diretor de Esportes, Dante Guerrero, disse que Pindamonhangaba terá 22 atletas na competição no time de natação, que é treinado por Lucas Genuíno e tem como auxiliar Adreanne Abreu.

Cidade está na vice-liderança da competição

Pindamonhangaba está disputando o "64º Jogos Regionais", campeonato que conta com a participação de 21 municípios do estado de São Paulo. Pinda está mantendo um ótimo desempenho no torneio, na segunda colocação geral, com 106 pontos, só atrás de São José dos Campos, que possui 114 pontos. O terceiro colocado é Mogi das Cruzes com 58 pontos.

Uma novidade dos "Jogos Regionais" desse ano é que ocorrem entre 15 de junho e 1º de setembro, é que não há mais cidade-sede. Os jogos são realizados dentro de cada região esportiva, em várias cidades, sem a necessidade de que as equipes durmam nos locais.

Pinda já sediou o atletismo, o vôlei masculino sub-21 e o futsal masculino adulto. Os jogos foram disputados no Centro Esportivo João Carlos de Oliveira, AA Ferroviária e no Juca Moreira.

As oito regiões classificam seus atletas para os Jogos Abertos do Interior, que ainda se mantém no seu formato tradicional: sede única e período curto de disputa. Os "Abertos" serão em São Sebastião entre 3 e 15 de outubro.

Centenas de atletas competem nas modalidades de Atletismo, Badminton, Basquete, Biribol, Bocha, Capoeira, Ciclismo, Damas, Futsal, Futebol, Ginástica Artística, Ginástica Rítmica, Handebol, Judô, Karatê, Malha, Natação, Taekwondo, Tênis, Tênis de Mesa, Voleibol, Vôlei de Praia e Xadrez.

"É muita novidade depois da pandemia. Esse ano temos esse formato novo de Jogos e estamos nos adaptando, assim como todo o estado. Nossas equipes estão se dedicando cada vez mais e fazendo Pinda brigar de igual para igual com as demais cidades. A disputa está acirrada e vamos brigar até o último ponto", disse o secretário de Esporte e Lazer, Everton Chinaqui.

Regiões esportivas

Os Jogos estão ocorrendo em oito regiões esportivas, que são as seguintes:

1ª região: Grande SP / ABC Paulista / Baixada Santista.

2ª região: Vale do Paraíba e Litoral Norte.

3ª região: Bauru / Piracicaba / São Carlos / Jaú.

4ª região: Campinas / Bragança Paulista.

5ª região: Ribeirão Preto / Araraquara / Franca / Barretos.

6ª região: São José do Rio Preto / Araçatuba / Fernandópolis.

7ª região: Presidente Prudente/ Adamantina/ Dracena/ Osvaldo Cruz/ Marília/ Assis /Ourinhos/ Piraju e Assis.

8ª região: Jundiaí / Sorocaba / Avaré / Registro / Litoral Sul.

Divulgação

As competições serão no Centro Esportivo 'João do Pulo', a partir das 8h30 da manhã, além de provas no período da tarde

Resultados de Pinda

Bi-Campeã no Atletismo Masculino
Tri-Campeã no Atletismo Feminino
4ª Colocada na Bocha
Campeã no Basquete Masculino
Campeã no Basquete Feminino
Campeã no Xadrez Feminino
Campeã no Xadrez Masculino
Vice-campeã no Handebol Feminino
3ª colocada no Badminton Feminino
2ª colocada no Badminton Masculino
3ª colocação no Tênis de Grama Feminino
1ª colocação no Tênis de Grama Masculino
2ª colocação na Malha

Cronograma dos próximos jogos

Competição de natação
Local: João do Pulo
Data: 27 e 28/08
Horário: 8h30

Competição de futsal feminino
Data: 28/08
Local: Taubaté (Ginásio Vila Aparecida)
Horário: 14h
Observação: último jogo da fase de classificação

Competição de GR
Local: Americana
Data: 28/08
Horário: manhã e tarde

Competição de futsal masculino
Local: Ginásio da AA Ferroviária
Data: 30/08 (semifinal)
Horário: 19h

Competição de futsal masculino
Local: AA Ferroviária
Data: 31/08
Horário: 19h (disputa de 3° e 4° lugar)
Horário: 20h (disputa de 1° e 2° lugar)

Evento celebra 'Homens Incríveis' do Lar São Vicente de Paulo, em Pindamonhangaba

Em comemoração ao "Dia dos Pais", idosos residentes no Lar São Vicente de Paulo foram homenageados, na última semana, com um evento que teve apoio da Fundação José Carlos da Rocha.

O tema "Homens Incríveis" foi escolhido para que aqueles que não tiveram filhos, mas também foram cuidadores de sobrinhos ou irmãos, por exemplo, também se sentissem contemplados.

Cada vovô recebeu de presente do lar um relógio de mesa personalizado com o tema da festa, que teve apresentação da Escola de Dança Gorette Von Gal, além de um painel para que eles pudessem tirar fotos e eternizar o momento.

"Foi muito gratificante ver o envolvimento e a alegria deles em participar do evento. Muitos deles estavam arrumados com trajes de festa. É maravilhoso vê-los felizes e cheios de vida", afirmou a arte-educadora da Fundação, Letícia Godinho.

Divulgação

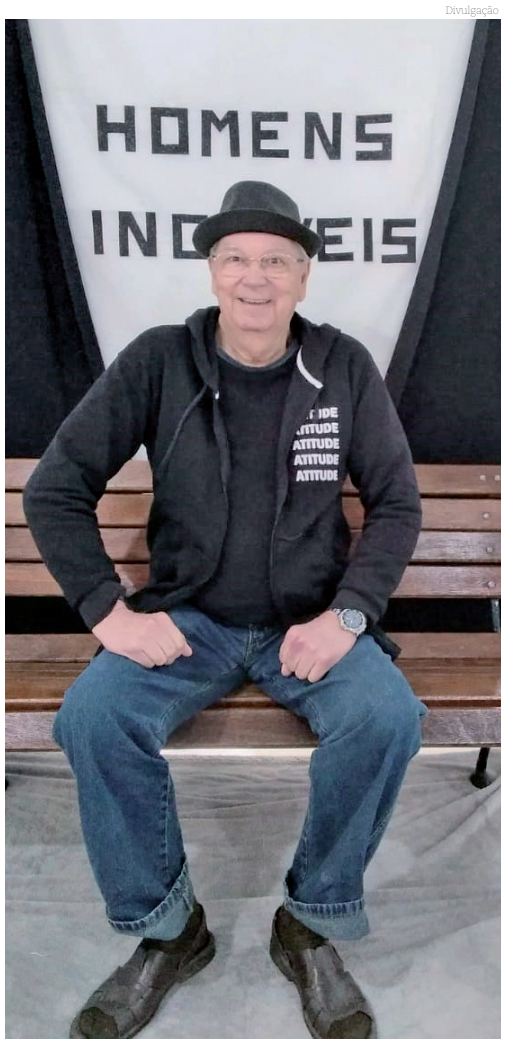

Divulgação

HOMENAGEM AO DIA DOS PAIS. ***Cada vovô recebeu de presente do lar um relógio de mesa personalizado com o tema da festa***