PINDAMONHANGABA, 14 DE MARÇO DE 2023
Tempestades isoladas com raios e trovões| Máx. 27 - Mín. 18| Chuvas 60%
Terça-feira

Tribuna do Norte

FUNDAÇÃO DR. JOÃO ROMEIRO
Ano 141
Edição 9.863

Divulgação

O IPTU poderá ser parcelado em até 10 vezes, desde que a parcela não seja inferior a R$ 60,33 – que é metade da UFPM (Unidade Fiscal do Município de Pindamonhangaba)

IPTU de Pinda terá desconto de 10% à vista; tributo vence dia 15 e está disponível no site da Prefeitura

Os contribuintes de Pindamonhangaba podem emitir as guias de 2023 do IPTU (Imposto Predial e Territorial Urbano) pelo site da Prefeitura www.pindamonhangaba.sp.gov.br. Para isso, basta acessar a página e clicar no baner IPTU 2023. Após essa etapa, o contribuinte deverá digitar a sigla do imóvel e ter acesso às guias de pagamento. Quem já está cadastrado pelo E-Tributo vai receber o IPTU por e-mail, mas se quiser poderá acessar o site e obter o carnê normalmente.

PÁG. 3

Inscrições para concurso público vão até 16 de março

As inscrições para o concurso público 01/03 da Prefeitura de Pindamonhangaba vão até dia 16 de março. O candidato deverá observar, rigorosamente, as formas de divulgação estabelecidas no edital e as demais publicações pelo site www.vunesp.com.br.

Existem vagas para 124 empregos em praticamente todas as áreas da administração municipal.

PÁG. 3

Divulgação

Pelo menos 313 pessoas devem ser contratadas pela Prefeitura

Prefeitura homenageia mulheres com evento gratuito

A Prefeitura de Pindamonhangaba, por meio das secretarias de Mulher, Família e Direitos Humanos e de Saúde, realizou no sábado, na praça Monsenhor Marcondes, um evento em comemoração ao Dia Internacional da Mulher.

Na quinta-feira (8), foi sorteada uma série de cuidados pessoais - como limpeza de pele, maquiagem, roupas, fotos, etc. - às mulheres presentes ao evento.

Mulheres foram homenageadas na praça Monsenhor Marcondes

PÁG. 8

ESPORTES

Divulgação

Na foto, a equipe do Araretama

Terceira fase da Copa Regional de Futebol Amador começa com empates

A primeira partida da terceira fase da Copa Regional de Futebol Amador, em Pindamonhangaba, disputada neste último domingo, 12, foi marcada por muito equilíbrio e disputas abertas pelas vagas à semifinal. A única vitória foi conquistada pelo atual campeão da Copa.

PÁG. 8

Divulgação

Editorial

O consumidor e seu comportamento

As tendências de consumo estão sempre em constante mudança e evolução, e neste ano não será diferente. Com o mundo em constante transformação, a forma como as pessoas consomem produtos e serviços também está mudando.

Com a pandemia do Covid 19, muitas pessoas se acostumaram a fazer compras online e essa tendência vai crescer ainda mais. Isso sem falar na sustentabilidade, que demonstra a preocupação das empresas com o meio ambiente. Aquelas que forem comprometidas com a sustentabilidade e a redução de resíduos terão uma vantagem competitiva.

Outra questão importante é a personalização. Os consumidores estão cada vez mais exigentes e esperam um atendimento personalizado.

Isso sem falar na evolução constante da tecnologia, oferecendo às empresas que buscarem o aumento desse item, uma vantagem competitiva frente às outras organizações.

A economia compartilhada tem crescido nos últimos anos e é uma ótima oportunidade para que os consumidores conscientes sejam atraídos.

Envolver os consumidores nos processos de produção e tomada de decisão é uma excelente chance de torná-los ainda mais leais à sua marca e produtos.

Com certeza, as empresas que se adaptarem a essas tendências, terão mais chances de se destacar em um mercado cada vez mais competitivo.

Pinda abre edital de "Linguagens Artísticas"

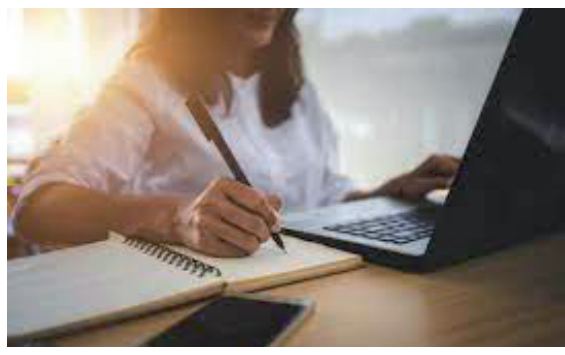

A Prefeitura Municipal de Pindamonhangaba, por meio da Secretaria de Cultura e Turismo – Departamento de Cultura, está com inscrições abertas para projetos culturais pretendentes aos benefícios do Fundo Municipal de Apoio às Políticas Culturais – FMAPC, com observância da Lei Municipal nº 5400, de 06 de junho de 2012 e Regimentos Interno do Fundo Municipal de Apoio a Políticas Culturais e do Conselho Diretor do FMAPC - Decreto 5.496 de 05 de fevereiro de 2018.

O prazo de inscrição vai do dia 14 de março ao dia 30 de abril de 2023, até as 23h59, através do site: https://bit.ly/3mLexna

O edital contemplará oito projetos titulares e oito projetos suplentes que busquem o fortalecimento das expressões artísticas e culturais.

Poderão participar do edital pessoa jurídica ou pessoa física que comprove sede ou domicílio há mais de 02 (dois) anos no município de Pindamonhangaba até o último dia do período de inscrição.

CONFIRA AS DATAS

Lançamento - 13 de março

Inscrições - do dia 14 de março ao dia 30 de abril.

Avaliação da Comissão de Análise Documental - de 1 a 5 de maio.

Prazo para Recursos - de 08 a 12 de maio.

Divulgação dos habilitados e inabilitados na fase documental - 16 de maio.

Prazo de Análise pela Comissão de Seleção - de 16 a 29 de maio. Divulgação do resultado Final da seleção – Selecionados e Suplentes 31 de maio.

'O Assunto é...'

Thiago Vieira, diretor do Departamento de Recursos Humanos da prefeitura

A importância do Empregado Público Municipal

Quando falamos em Empregado Público, é notório que a consciência coletiva normalmente remete às questões relacionadas à estabilidade e salário, entretanto, o sentido verdadeiro deste profissional conduz a uma reflexão muito além da segurança ou da remuneração percebida.

Então, vejamos, como podemos definir um Empregado Público? São aqueles considerados estáveis ou então quando são aprovados em concurso público? Seguramente, a melhor definição relaciona-se à ideia de pessoas que trabalham pela população, que executam suas tarefas em uma repartição da administração, autarquia ou fundação, onde os interesses da coletividade são atendidos, direta ou indiretamente.

Nesta data, a Prefeitura de Pindamonhangaba possui um total de 3.290 Empregados Públicos, sendo que a média de idade gira em torno de 49 anos, demonstrando que a experiência laboral e de vida são muito bem-vindas, tanto que praticamente 16% do total tem idade de 60 anos ou mais.

Essa diversidade dos níveis de experiência e idade são muito benéficas ao planejamento e execução dos serviços prestados para o Município, e isto aliado à mescla que existe com os novos aprovados em concurso público, certamente, resulta em um brainstorming, ou tempestade de ideias, servindo como uma exploração da potencialidade de toda a equipe e colocando a excelência dos resultados nos atendimentos das demandas em prol da população.

Nessa mesma esteira, fica evidente que a Prefeitura de Pindamonhangaba é um local de trabalho extremamente acolhedor, visto que em sua maioria, os Empregados estão exercendo suas tarefas há mais de cinco anos, tendo a oportunidade de crescimento profissional e intelectual através das promoções de funções e cargos internos, além da capacitação acadêmica ofertada em parceira com as instituições de ensino, proporcionando assim o acesso ao conhecimento para aqueles que têm interesse em aprender e se aperfeiçoar. O resultado positivo do interesse e a busca pelo conhecimento é demonstrado, quando os números apontam que 54% possuem, pelo menos, o ensino superior completo.

O quadro de pessoal desta Municipalidade demonstra que 36% possuem filhos e/ou dependentes cadastrados, e mesmo aqueles que não possuem, conseguem conciliar trabalho e todos os afazeres familiares, sempre no constante desafio diário de melhoria no atendimento da população.

Portanto, minha gratidão, respeito e homenagem a cada Empregado Público, em especial, àqueles integrantes desta Municipalidade e que fazem a diferença no atendimento das demandas municipais com empenho, dedicação e amor, verdadeiros heróis da saúde, educação, segurança, obras, limpeza, administrativo e demais setores.

Nossa Terra Nossa Gente

Juraci de Faria é escritora, poetisa e membro da APL - Academia Pindamonhangabense de Letras

Juraci de Faria

ENTRE LIVROS E HISTÓRIAS, CARMEN LÍDIA ZAITUNE PAMPLIN

Quem frequenta a Biblioteca Pública Municipal "Vereador Rômulo Campos D'Arace", carinhosamente chamada de 'Biblioteca do Bosque', certamente, conhece Carmen Lídia Zaitune Pamplin.

Divulgação

Desde que ingressou como bibliotecária no serviço público municipal, nos idos do ano 2000, Pindamonhangaba ganhou uma funcionária com uma formação de excelência (Biblioteconomia e Documentação na Faculdade de Biblioteconomia e Documentação de São Carlos, 1992) e uma visão futurista acerca do papel das bibliotecas públicas para o fomento da leitura e da cultura e a sua relação intrínseca com a sociedade, gerando conhecimento e favorecendo a cidadania.

Carmen Lídia implantou em nossas bibliotecas um modus operandi diferenciado que resultou em grande benefício para os usuários. Outrora, um balcão limitava o acesso aos livros; os funcionários é que forneciam a obra procurada aos leitores. Ao propor a retirada daquela barreira, os funcionários se conscientizaram de que o papel deles não era apenas entregar o livro e, sim, disseminar a informação para todos aqueles que quisessem absorvê-las.

Outra proposta inovadora da visionária bibliotecária foi o projeto de 'Contação de História' com a Profa. Mônica, que, a princípio, acontecia apenas um dia da semana com uma hora de duração, por meio de história contada e trabalhos artísticos realizados pelas crianças; entretanto, foi tão bem recebido que, na semana seguinte, passou para três dias e, em menos de um mês, acontecia todos os dias úteis, de manhã e à tarde.

Junto à equipe de funcionários, Carmen Lídia também implantou um sistema de gestão de empréstimos de livros e de outros projetos motivadores para a comunidade, como a Semana do Folclore, a Feira de Livros com trocas e vendas, a Parceria com a Escola da Família, a Visita Guiada pela Biblioteca, o Projeto de Doação de Livros, o Projeto Conhecendo o Rio Paraíba (em parceria com o Batalhão Borba Gato) e Uma Noite na Biblioteca (em que alunos da Rede Municipal de Ensino pernoitavam na biblioteca).

O mais importante desses projetos é que, em sua maioria, constava a leitura de um livro de história ou de referência e, sobretudo, eles eram extensivos a todas as bibliotecas públicas de Pindamonhangaba!

Como uma maestrina de livros e da leitura, Carmen Lídia também orquestrou rodas de conversa, saraus e lançamentos de livros de escritores da Academia Pindamonhangabense de Letras e, também, de renomados autores, como Ferreira Gullar, Ricardo Azevedo, dentre outros.

Diante de seu empenho e de sua capacidade de mobilizar os colegas e a comunidade para esses diversos projetos culturais em prol do livro e da leitura, Carmen Lídia foi designada ao cargo de Gestora de Bibliotecas e, nos períodos em que atuou nessa função, teve oportunidade de implementar projetos vitais para as bibliotecas públicas de Pindamonhangaba.

Esse amor da bibliotecnomista aos livros e à leitura tem um valioso segredo que Carmen Lídia fez questão de confessar: "Os livros entraram em minha vida desde que nasci. Meus pais, Ana Maria Zaitune Pamplin e Lucho Pamplin, me presentearam, ainda bebê, com a Enciclopédia Barsa com o certificado em meu nome no mês de setembro de 1969. Sempre fui uma grande leitora e todos na família me incentivavam para a leitura".

Neste 12 de março, Dia do Bibliotecário, prestamos homenagem à Carmen Lídia Pamplin e a todos os servidores das Bibliotecas Públicas de Pindamonhangaba que, como educadores sociais, realizam um trabalho primordial à história e à cultura de nossa terra e de nossa gente!

Que a magnífica trajetória profissional de Carmen Lídia Zaitune Pamplin possa inspirar outros a persistirem no sonho de cursar Biblioteconomia e a escreverem outros capítulos admiráveis no grande Livro da Vida desses imprescindíveis e quase anônimos educadores sociais!

Expediente

Tribuna do Norte
Fundação Dr. João Romeiro

Criada pela Lei Nº 1.672 de 6 de M aio de 1980 - Órgão mantenedor do Jornal Tribuna do Norte - CNPJ: 50455237/0001-35 - Prédio Domingos José Ramos Mello (Gaúcho)

PRESIDENTE DA FUNDAÇÃO E JORNALISTA RESPONSÁVEL:
Cintia Martins Camargo
MTB Nº 21.690/SP

RESPONSABILIDADE:
Os textos assinados são de inteira responsabilidade do autor.

REDAÇÃO E BALCÃO DE ANÚNCIOS:
Praça Barão do Rio Branco, 25, Centro.
Tel. (12) 3644-2077 - CEP 12.400-280
Pindamonhangaba/São Paulo

REPRESENTANTE COMERCIAL:
Edson França Reis
comercial@jornaltribunadonorte.net

IMPRESSÃO:
S. Billota e Billota Ltda - ME
Tel. (12) 3301-5005 - Lorena/SP.

www.jornaltribunadonorte.net

contato@jornaltribunadonorte.net

cidade

IPTU de Pinda terá desconto de 10% à vista; tributo vence dia 15 e está disponível no site da Prefeitura

Os contribuintes de Pindamonhangaba podem emitir as guias de 2023 do IPTU (Imposto Predial e Territorial Urbano) pelo site da Prefeitura www.pindamonhangaba.sp.gov.br.

Para isso, basta acessar a página e clicar no baner IPTU 2023. Após essa etapa, o contribuinte deverá digitar a sigla do imóvel e ter acesso às guias de pagamento. Quem já está cadastrado pelo E-Tributo vai receber o IPTU por e-mail, mas se quiser poderá acessar o site e obter o carnê normalmente.

O pagamento pode ser efetuado por código de barras ou diretamente pelo site da Prefeitura, por cartão de crédito, débito ou pix – sem necessidade de impressão.

As pessoas que optarem por pagar por PIX terão um pequeno acréscimo - referente à taxa de conveniência. Da mesma forma, para pagamento com cartão também haverá inclusão de taxa.

Descontos e opções de parcelamento

Esse ano, novamente o vencimento da primeira parcela ou cota única será dia 15 de março. Mas quem quiser já pode efetuar pagamento.

Quem pagar à vista terá 10% de desconto; quem optar por duas vezes terá 5% de abatimento; quem fizer o pagamento em mais parcelas ganhará 2% de desconto, se pagar o tributo em dia.

Divulgação

Em Pindamonhangaba, são cerca de 82 mil lançamentos de imóveis para IPTU; o reajuste para 2023 foi de 7,36% de acordo com o IPC

O IPTU poderá ser parcelado em até 10 vezes, desde que cada parcela não seja inferior a R$ 60,33 – que é metade da UFPM (Unidade Fiscal do Município de Pindamonhangaba).

O reajuste para 2023 foi de 7,36% – de acordo com o IPC (Índice de Preços ao Consumidor) da Fipe (Fundação Instituto de Pesquisas Econômicas).

O diretor de Receitas e Fiscalização Fazendária da Prefeitura, Vicente Correa, informou que são 82 mil lançamentos de imóveis para IPTU. "A cidade vem crescendo muito nos últimos anos, o que aumenta a quantidade de imóveis. Este ano, assim como nos últimos, teremos o vencimento dia 15 de março", explicou.

Divulgação

São 124 vagas ao todo (ensino fundamental, médio e superior)

Inscrições para concurso público vão até 16 de março

As inscrições para o concurso público 01/03 da Prefeitura de Pindamonhangaba vão até dia 16 de março. O candidato deverá observar, rigorosamente, as formas de divulgação estabelecidas no edital e as demais publicações pelo site www.vunesp.com.br.

Existem vagas para 124 empregos para praticamente todas as áreas da administração municipal, para pessoas com ensino fundamental, médio e superior. Para esses empregos devem ser contratadas no mínimo 313 pessoas.

A prova objetiva para todos os empregos está marcada para o dia 30 de abril. Outros detalhes como datas de provas prático -profissionais e de títulos, resultados, requisitos necessários para cada emprego, taxa de inscrição, conteúdo programático, entre outros, estão contidos no edital.

O prefeito Dr. Isael Domingues informou que "será o maior concurso de Pindamonhangaba e que a Prefeitura pode vir a contratar mais de 313 pessoas, a depender da necessidade das secretarias para realização dos serviços e atendimento à população".

O concurso será realizado pela Fundação Vunesp. "Assim como fizemos um processo seletivo no fim de 2022, novamente a empresa contratada para elaboração e aplicação do concurso será a Vunesp, que tem larga experiência e credibilidade neste ramo".

De acordo com o edital, não serão fornecidas por parte da Prefeitura nem por telefone ou e-mail, informações a respeito de datas, locais e horários de realização das provas e demais eventos. O candidato deverá observar, rigorosamente, as formas de divulgação estabelecidas no edital e as demais publicações no endereço eletrônico da Vunesp.

Secretaria de Assistência Social realiza capacitação com novos entrevistadores do Cadastro Único

A Secretaria de Assistência Social, por meio do Departamento de Proteção Social Básica, através do Cadastro Único, promoveu a capacitação de preenchimento do Formulário do Cadastro Único de 14 a 16/02 para novos entrevistadores sociais. O objetivo da capacitação foi aprimorar a habilidade dos profissionais que realizarão entrevistas com as famílias para inclusão no Cadastro Único, sistema que reúne informações socioeconômicas das famílias em situação de vulnerabilidade.

Durante os três dias de treinamento, os novos entrevistadores tiveram a oportunidade de aprender sobre a dinâmica do Cadastro Único, suas principais funcionalidades e as orientações sobre o preenchimento correto do formulário. A capacitação também contemplou orientações sobre a importância do trabalho social e como estabelecer uma relação de confiança e respeito com as famílias.

Além disso, o gestor municipal informa que não é mais necessário agendar o atendimento para inclusão ou atualização no Cadastro Único. As famílias que precisam acessar o serviço podem comparecer diretamente na Av. Albuquerque Lins, 550 - São Benedito, de segunda à sexta-feira das 8h às 16h.

No local, as famílias serão atendidas pelos entrevistadores sociais que estarão disponíveis para prestar as informações necessárias, esclarecer dúvidas e realizar a entrevista para inclusão/atualização no Cadastro Único.

É importante destacar que o Cadastro Único é um instrumento importante para a formulação e implementação de políticas públicas voltadas para as famílias em situação de vulnerabilidade. Por meio do sistema, é possível identificar as necessidades das famílias e promover a oferta de serviços e benefícios sociais que possam contribuir para a melhoria da qualidade de vida.

A Secretaria da Assistência Social reforça a importância da inclusão ou atualização das famílias no Cadastro Único para o acesso a benefícios, políticas públicas e redução das desigualdades sociais. Outras dúvidas podem ser sanadas por meio dos telefones 3550-5350/5351.

Divulgação

Os entrevistadores tiveram três dias de treinamento para aprender a dinâmica do Cadastro Único

MUNICÍPIO DE PINDAMONHANGABA
SECRETARIA MUNICIPAL DE SEGURANÇA PÚBLICA

PORTARIA INTERNA DA CORREGEDORIA DA GUARDA CIVIL METROPOLITANA Nº 04,
DE 13 DE MARÇO DE 2023.

Fabrício Augusto Pereira, Secretário Municipal de Segurança Pública, no uso da competência conferida pelo art. 5ºA do Decreto nº 5.828, 21 de julho de 2020, com redação dada pelo Decreto nº 6.087, de 12 de novembro de 2021, e nos termos dos §§ 1º e 2º do art. 50 da Lei Municipal nº 6.194, de 20 de dezembro de 2018:
RESOLVE:
Art. 1º Designar os servidores a seguir indicados para compor a Comissão Disciplinar, incumbida da condução dos procedimentos administrativos disciplinares da Corregedoria da Guarda Civil Metropolitana:

I - Presidente:
- Marineide Viana da Silva

II- Membros:
a) Ivonete Souza Dias (Secretária)
b) André Itirê Takano

Art. 2º Esta portaria entra em vigor na data de sua publicação.

Pindamonhangaba, 13 de março de 2023.

Fabrício Augusto Pereira
Secretário Municipal de Segurança Pública

Registrada e publicada na Corregedoria da Guarda Civil Metropolitana, em 13 de março de 2023.

Iasmim Oliveira Dias
Corregedora da Guarda Civil Metropolitana

Prefeitura Municipal de Pindamonhangaba
Edital de Notificação

Controle 034/23 – LIMPEZA DE TERRENO

A Prefeitura Municipal de Pindamonhangaba notifica o Sr. (a) MARIA EDINEAS BELO REIS , responsável pelo imóvel situado a RUA CESÁRIO LEMES, S/NRº, Bairro: Portal dos Eucaliptos inscrito nesse município sob a SIGLA NE250909029000, QUADRA W LOTE 29 , para que efetue a ***limpeza do terreno do referido imóvel*** e no prazo de ***07 dias*** a contar da data desta publicação. Em atendimento e conformidade com o artigo 31º e 32º e 39 da Lei 1.411 de 10/10/1974 e artigo 1º da lei 2.490 de 06 de novembro de 1990 alterada pela lei 5.379 de 26 de abril, artigo 1º, item I.
Realizar atualização do cadastro do imóvel é de responsabilidade do contribuinte proprietário, conforme divulgado na Tribuna do Norte de 29/outubro/2015.
Notificação nº 6840/2023 (AR RETORNOU) DESCONHECIDO YJ453080151BR

Em caso de não cumprimento, será aplicada multa no Valor de 50% do Salário Mínimo.

Thiago de Castro Casali
Chefe de Divisão de Posturas Municipais

UNIODONTO DE PINDAMONHANGABA - ASSEMBLÉIA GERAL ORDINÁRIA
Pelo presente Edital, convocamos os cooperados da **UNIODONTO de Pindamonhangaba Cooperativa Odontológica**, que nesta data somam **53** (cinqüenta e três), para se reunirem em Assembléia Geral Ordinária, em conformidade com o Artigo 41 do Estatuto Social, **no dia 27 (vinte e sete) de março de 2023,** em sua sede, localizada à Praça Padre João Faria Fialho, nº 51 – Centro -Pindamonhangaba, às **17:30 horas**, em primeira convocação, com a presença de 2/3 (dois terços) dos Cooperados, às **18:30 horas,** em segunda convocação, com a presença de mais da metade dos Cooperados e às **19:30 horas,** em terceira e última convocação, com a presença de no mínimo 10 (dez) Cooperados, para deliberarem sobre a seguinte.
ORDEM DO DIA:
1. Prestação de contas dos órgãos de administração, presente o parecer do Conselho fiscal, compreendendo:
   a) Relatório de Gestão;
   b) Balanço Patrimonial;
   c) Demonstrativo das Sobras e Perdas e demais demonstrativos contábeis.
2. Destinação das sobras ou rateio das perdas;
3. Eleição dos membros do Conselho Fiscal para o exercício de 2023 / 2024;
4. Planos de trabalho formulados pelo Conselho de Administração, para o exercício entrante;
5. Fixação dos honorários do Conselho Administrativo e Conselho Fiscal;
6. Integralização de Capital para Margem de Solvência;
7. Manutenção do fundo de marketing;

Obs**.: a)** Para a eleição prevista no item 3 da ordem do dia, os candidatos deverão estar inscritos até 10 (dez) dias antes da realização da Assembléia Geral Ordinária, observando-se os artigos 57 a 65 do Estatuto Social. **b)** Os candidatos a cargos no Conselho Fiscal deverão apresentar declaração, nos moldes exigidos pela RN 311 da ANS, contendo, entre outras, as seguintes informações: (I) não estão impedidos por lei para exercer os cargos para os quais foram eleitos; (II) têm reputação ilibada; (III) não estão sob os efeitos de condenação criminal; (IV) não participaram da administração de empresa que esteja em direção fiscal ou que esteja em liquidação extrajudicial ou judicial; e (V) não estão inabilitados para cargos de administração em outras instituições sujeitas à autorização ao controle e à fiscalização de órgãos ou entidades da administração pública direta ou indireta.
c) Para efeito de cálculo de quórum, o número de associados em condições de participar é de 53 (cinquenta e três) cooperados.
d) Os ausentes ficarão obrigados a adotar e acatar todas as deliberações tomadas pela Assembléia, implicando tal fato como aprovação tácita de tudo o que for decidido.

Pindamonhangaba, 14 de Março de 2023.
ACILIA APARECIDA CESAR LOURENÇO - PRESIDENTE

UNIODONTO DE PINDAMONHANGABA - ASSEMBLÉIA GERAL EXTRAORDINÁRIA
Pelo presente Edital, convocamos os cooperados da **UNIODONTO de Pindamonhangaba Cooperativa Odontológica**, que nesta data somam 53 (cinquenta e três), para se reunirem em Assembleia Geral Extraordinária, em conformidade com o Artigo 44 do Estatuto Social, no dia **27 (vinte e sete) de março de 2023**, na sede da Uniodonto de Pindamonhangaba, localizada à Praça Padre João Faria Fialho, nº 51 - Centro – Pindamonhangaba, às **17:00 horas**, em primeira convocação, com a presença de 2/3 (dois terços) dos Cooperados, às **18:00 horas**, em segunda convocação, com a presença de mais da metade dos Cooperados e às **19:00 horas**, em terceira e última convocação, com a presença de no mínimo 10 (dez) Cooperados, para deliberarem sobre a seguinte
ORDEM DO DIA:
1.- Alteração do Estatuto Social:
- Art. 9 A – Inclusão do artigo: Criação da figura Cooperado Benemérito;
- Art. 15 – Inclusão do Parágrafo Único: Direitos e Deveres do Cooperado Benemérito;
- Art. 24 – Aumentar o número de quotas parte que devem ser subscritas pelo cooperado quando de sua admissão na cooperativa;
- Art. 60 – Alterar o texto com o prazo de registro de chapas concorrentes a cargos na cooperativa;
- Art. 60 – Parágrafo 2º - Alterar o período para sanar possíveis irregularidades da chapa concorrente;

Obs.:
a) Para efeito de cálculo de quórum, o número de associados em condições de participar é de **53 (cinquenta e três)** cooperados.
b) Os ausentes ficarão obrigados a adotar e acatar todas as deliberações tomadas pela Assembleia, implicando tal fato como aprovação tácita de tudo o que for decidido.

Pindamonhangaba, 14 de Março de 2023.

ACILIA APARECIDA CESAR LOURENÇO
PRESIDENTE

NOVO TEMPO 1930

ASSOCIAÇÃO ATLÉTICA FERROVIÁRIA
ASSEMBLEIA GERAL ORDINÁRIA
Edital de Convocação

Eu, Helcio Cesar, Presidente do Conselho Deliberativo da ***Associação Atlética Ferroviária de Pindamonhangaba***, em conformidade com as disposições estatutárias, dos Artigos 43º e 44º, vem por meio deste edital, **CONVOCAR** todos os seus associados titulares para se reunirem em **Assembleia Geral Ordinária, no dia 02 de abril de 2023, com início às 09:00h e término às 17:00h**, em sua sede social situado na Rua Álvaro Pinto Madureira nº 81, na cidade de Pindamonhangaba, Estado de São Paulo, no Ginásio Tobias Salgado, a fim de promover a **ELEIÇÃO** da metade dos membros sexênios do Conselho Deliberativo e seus suplentes, bem como os membros trienais do Conselho Fiscal e seus suplentes, da Comissão de Sindicância e seus suplentes, e o Presidente e Vice-Presidente da Diretoria, conforme o Artigo 47º.

Poderão se candidatar somente os associados titulares, em dia com o pagamento da taxa de manutenção e demais obrigações estatutárias, maiores de 18 (dezoito) anos de idade ou emancipado, admitidos no quadro social há mais de 08 (oito) anos e contribuindo ininterruptamente.

Os candidatos deverão constituir-se em chapas separadas, contendo seus nomes, número e categoria de associados, devidamente assinada e registrada na secretaria da Associação, até 05 (cinco) dias antes do pleito às 18:00h (dezoito horas), mediante contra recibo.

Não será permitida a inscrição de um candidato em mais de uma chapa, nessa hipótese, seu nome será cancelado de ambas as chapas, podendo ser substituído em até 03 (três) dias, antes do início do pleito eleitoral.

Os candidatos a Presidente e a Vice-Presidente da Diretoria deverão ser de nacionalidade brasileira, pertencentes ao quadro social há mais de oito (08) anos, com ensino superior completo ou de tecnólogo, na ocasião da sua inscrição.

Pindamonhangaba, 13 de Março de 2023

Helcio Cesar

Presidente do Conselho Deliberativo

CMI – CONSELHO MUNICIPAL DO IDOSO PINDAMONHANGABA – ESTADO DE SÃO PAULO

INSTITUÍDO PELA LEI 4.492 DE 03 DE OUTUBRO DE 2006

CONVOCAÇÃO PARA
2ª REUNIÃO ORDINÁRIA 2023
Ficam os senhores Conselheiros e senhoras Conselheiras, Titulares e Suplentes, convocados a participarem da 2ª Reunião Ordinária/2023 do Conselho Municipal do Idoso, no dia e horário abaixo discriminados:
Pauta:
I. Leitura e Aprovação de Ata;
II. Emendas Impositivas FMI - 2023;
III. Edital FMI 2023;
IV. Registro entidade "Sefras";
V. Informes Gerais.

Dia:16/03/2023 (quinta-feira)
Horário: 9:00 h
Reunião virtual:Plataforma Google Meet

Link da videochamada: https://meet.google.com/fug-uvxr-ftq

Pindamonhangaba, 13 de março de 2023.

Ágata Irina Villani
Presidente do CMI – Gestão 2021/2023

*As ausências poderão ser justificadas por meio do e-mail: cmi@pindamonhangaba.sp.gov.br;

CLASSIFICAÇÃO SORTEIO ELETRÔNICO
DEFENSOR EM PROCESSOS DISCIPLINARES

Em atendimento ao artigo 6º, §1º do Decreto 6.288/2022, informamos a classificação dos empregados públicos habilitados para atuarem na qualidade de Defensor em Processos Disciplinares, conforme sorteio eletrônico realizado na Secretaria Municipal de Administração em 09 de março de 2023.

Classificação	Nome
1º	Ana Paula Marques Pereira de Siqueira
2º	Julia Rodrigues de Oliveira
3º	Marcela de Cássia Andrini Macedo
4º	Jaqueline das Dores Souza
5º	Eliana Maria Galvão Wolff
6º	Adriano Reis dos Santos Moraes
7º	Thayna Aparecida Nunes da Silva
8º	Fátima Teixeira Terreno

Pindamonhangaba, 09 de março de 2023.

Secretaria Municipal de Administração

MUNICÍPIO DE PINDAMONHANGABA
SECRETARIA MUNICIPAL DE ADMINISTRAÇÃO

PORTARIA INTERNA DA SECRETARIA MUNICIPAL DE ADMINISTRAÇÃO Nº 915, DE 02 DE MARÇO DE 2023

Marcelo Ribeiro Martuscelli, Secretário Municipal de Administração, no uso da competência conferida pelo art. 5º do Decreto nº 5.828, de 21 de julho de 2020, e nos termos da Lei Municipal nº 5.751, de 24 de fevereiro de 2015,
RESOLVE:

Art. 1º Designar as servidoras Luciana de Morais Magalhães (Presidente), Maria Helena Barreto Luiz e Simone Aparecida da Silva (Membros), para comporem a comissão de **PROCESSO ADMINISTRATIVO DISCIPLINAR** em face da servidora Luciana Damas Pyles, matrícula 849143, emprego professora ensino fundamental I, lotada no Departamento de Ação Educativa e Desenvolvimento Pedagógico, a fim de apurar possível falsificação de atestado médico, conforme fatos relatados no memorando nº 5.406/2023, com fulcro no artigo 9º. II e IX da Lei 5751/15.

Art. 2º Esta portaria entra em vigor na data de sua publicação.

Pindamonhangaba, 02 de março de 2023.

Marcelo Ribeiro Martuscelli
Secretário Municipal de Administração

Registrada e publicada na Secretaria Municipal de Administração, em 02 de março de 2023.
SMA/egga/Memorando 5406.2023

OFICIAL DE REGISTRO DE IMÓVEIS, TÍTULOS E DOCUMENTOS E CIVIL DAS PESSOAS JURÍDICAS DA COMARCA DE PINDAMONHANGABA-SP
Av. Albuquerque Lins nº 518, São Benedito, Tel.: (12) 3642-1416, Pindamonhangaba-SP.

EDITAL DE INTIMAÇÃO
(Lei nº 9.514, de 20 de novembro de 1997)

Faz a presente INTIMAÇÃO por edital de JOÃO VICTOR DE SOUZA ROSA, em virtude do mesmo não ter sido encontrado nos endereços indicados, e atendendo ao requerimento da credora fiduciária – CAIXA ECONÔMICA FEDERAL – CEF, deverá Vossa Senhoria comparecer a esta Serventia, no endereço supra, para efetuar o pagamento da importância em mora, correspondente à quantia de R$ 12.582,55, além das despesas de intimação, publicação do presente edital e emolumentos das quais é devedor em decorrência de atraso no pagamento de prestações relativas ao contrato de financiamento imobiliário nº 855552744096, firmado em 31 de outubro de 2013, garantido por alienação fiduciária registrada sob nº 02 na matrícula nº 56.031, tendo por objeto o imóvel situado na AVENIDA MONSENHOR JOÃO JOSÉ DE AZEVEDO N° 430, APTO 108, BLOCO 12, EDIFÍCIO PARQUE PEDRA BONITA, CRISPIM, NESTA CIDADE, CEP 12.402-010. O prazo para pagamento da dívida é de 15 dias úteis, a contar da terceira e última publicação deste edital, sob pena de rescisão contratual e consolidação da propriedade do imóvel na pessoa da credora/requerente.

Pindamonhangaba, 09 de março de 2023.

OVIDIO PEDROSA JUNIOR
- Oficial Registrador -

OFICIAL DE REGISTRO DE IMÓVEIS, TÍTULOS E DOCUMENTOS E CIVIL DAS PESSOAS JURÍDICAS DA COMARCA DE PINDAMONHANGABA-SP
Av. Albuquerque Lins nº 518, São Benedito, Tel.: (12) 3642-1416, Pindamonhangaba-SP.

EDITAL DE INTIMAÇÃO
(Lei nº 9.514, de 20 de novembro de 1997)

Faz a presente INTIMAÇÃO por edital de RODRIGO DI LORENZO RAZUK e s/m ROSEMEIRE APARECIDA SILVA DI LORENZO RAZUK, em virtude dos mesmos não terem sido encontrados nos endereços indicados, e atendendo ao requerimento da credora fiduciária – CAIXA ECONÔMICA FEDERAL – CEF, deverão Vossas Senhorias comparecerem a esta Serventia, no endereço supra, para efetuarem o pagamento da importância em mora, correspondente à quantia de R$ 10.546,29, além das despesas de intimação, publicação do presente edital e emolumentos das quais são devedores em decorrência de atraso no pagamento de prestações relativas ao contrato de financiamento imobiliário nº 844441678111, firmado em 06 de outubro de 2017, garantido por alienação fiduciária registrada sob nº 04 na matrícula nº 63.136, tendo por objeto o imóvel situado na RUA MARFISA CLARA DE JESUS N° 484, JARDIM REGINA, NESTA CIDADE, CEP 12.442-460. O prazo para pagamento da dívida é de 15 dias úteis, a contar da terceira e última publicação deste edital, sob pena de rescisão contratual e consolidação da propriedade do imóvel na pessoa da credora/requerente.

Pindamonhangaba, 09 de março de 2023.

OVIDIO PEDROSA JUNIOR
- Oficial Registrador -

OFICIAL DE REGISTRO DE IMÓVEIS, TÍTULOS E DOCUMENTOS E CIVIL DAS PESSOAS JURÍDICAS DA COMARCA DE PINDAMONHANGABA-SP
Av. Albuquerque Lins nº 518, São Benedito, Tel.: (12) 3642-1416, Pindamonhangaba-SP.

EDITAL DE INTIMAÇÃO
(Lei nº 9.514, de 20 de novembro de 1997)

Faz a presente INTIMAÇÃO por edital de JONATA ANDRADE MOREIRA, em virtude do mesmo não ter sido encontrado nos endereços indicados, e atendendo ao requerimento da credora fiduciária – CAIXA ECONÔMICA FEDERAL – CEF, deverá Vossa Senhoria comparecer a esta Serventia, no endereço supra, para efetuar o pagamento da importância em mora, correspondente à quantia de R$ 4.997,84, além das despesas de intimação, publicação do presente edital e emolumentos das quais é devedor em decorrência de atraso no pagamento de prestações relativas ao contrato de financiamento imobiliário nº 878770651297, firmado em 11 de outubro de 2019, garantido por alienação fiduciária registrada sob nº 04 na matrícula nº 72.647, tendo por objeto o imóvel situado na AVENIDA JOÃO FRANCISCO DA SILVA N° 2.620, APTO 32, BLOCO B, CONDOMÍNIO JABUTICABEIRAS VILLAGE, FEITAL, NESTA CIDADE, CEP 12.441-240. O prazo para pagamento da dívida é de 15 dias úteis, a contar da terceira e última publicação deste edital, sob pena de rescisão contratual e consolidação da propriedade do imóvel na pessoa da credora/requerente.

Pindamonhangaba, 09 de março de 2023.

OVIDIO PEDROSA JUNIOR
- Oficial Registrador -

OFICIAL DE REGISTRO DE IMÓVEIS, TÍTULOS E DOCUMENTOS E CIVIL DAS PESSOAS JURÍDICAS DA COMARCA DE PINDAMONHANGABA-SP
Av. Albuquerque Lins nº 518, São Benedito, Tel.: (12) 3642-1416, Pindamonhangaba-SP.

EDITAL DE INTIMAÇÃO
(Lei nº 9.514, de 20 de novembro de 1997)

Faz a presente INTIMAÇÃO por edital de BRUNO GABRIEL DOS SANTOS, em virtude do mesmo não ter sido encontrado nos endereços indicados, e atendendo ao requerimento da credora fiduciária – CAIXA ECONÔMICA FEDERAL – CEF, deverá Vossa Senhoria comparecer a esta Serventia, no endereço supra, para efetuar o pagamento da importância em mora, correspondente à quantia de R$ 6.166,12, além das despesas de intimação, publicação do presente edital e emolumentos das quais é devedor em decorrência de atraso no pagamento de prestações relativas ao contrato de financiamento imobiliário nº 878770765306, firmado em 20 de fevereiro de 2020, garantido por alienação fiduciária registrada sob nº 04 na matrícula nº 61.821, tendo por objeto o imóvel situado na AVENIDA PADRE JOSÉ MARIA GUIMARÃES ALVES Nº 150, APTO 207, BLOCO 04, ED. PARQUE PRINCESA DO VALE, NESTA CIDADE, CEP 12.420-015. O prazo para pagamento da dívida é de 15 dias úteis, a contar da terceira e última publicação deste edital, sob pena de rescisão contratual e consolidação da propriedade do imóvel na pessoa da credora/requerente.

Pindamonhangaba, 09 de março de 2023.

OVIDIO PEDROSA JUNIOR
- Oficial Registrador -

PREFEITURA MUNICIPAL DE PINDAMONHANGABA
PUBLICIDADE DOS PROCESSOS DE LICITAÇÃO

*****AVISO DE LICITAÇÃO*****
Encontram-se abertos no Depto. de Licitações e Contratos, sito na Av. N. Sra. do Bom Sucesso, n° 1400, Bairro Alto do Cardoso:

PREGÃO ELETRÔNICO – REGISTRO DE PREÇOS 025/2023 (PMP 1047/2023)
Para "Aquisição de componentes de insumos destinados aos dissentes da rede municipal de ensino e material de consumo diário destinado a Secretaria Municipal de Educação" com recebimento dos envelopes até dia 05/04/2023 às 14h00 e início da sessão às 14h30.

PREGÃO ELETRÔNICO – REGISTRO DE PREÇOS 037/2023 (PMP 2246/2023)
Para "Aquisição de utensílios de cozinha para preparo da merenda escolar" com recebimento dos envelopes até dia 27/03/2023 às 08h00 e início da sessão às 08h30.

PREGÃO ELETRÔNICO – REGISTRO DE PREÇOS 021/2023 (PMP 885/2023)
Para "Aquisição de polpa de fruta congelada, conforme termo de referência" com recebimento dos envelopes até dia 06/04/2023 às 08h00 e início da sessão às 08h30.

PREGÃO ELETRÔNICO – REGISTRO DE PREÇOS 016/2023 (PMP 15835/2022)
Para "Aquisição de materiais para pavimentação para serem utilizados em diversas obras do município de Pindamonhangaba conforme solicitação da Secretaria de Governo e Serviços Públicos. Pelo período de 12 meses" com recebimento dos envelopes até dia 06/04/2023 às 14h00 e início da sessão às 14h30.

Todos os editais estarão disponíveis no site www.pindamonhangaba.sp.gov.br (e também https://bnc.org.br/ para pregões eletrônicos). Maiores informações no endereço acima das 8h às 17h ou através do tel.: (12) 3644-5600.

*****HOMOLOGAÇÃO*****

PREGÃO ELETRÔNICO – REGISTRO DE PREÇOS 012/2023 (PMP 18275/2022)
A autoridade superior, homologou em 07/03/2023 e adjudicou o procedimento licitatório supra que cuida de "Contratação de empresa especializada na prestação de serviço de arbitragem – várias modalidades para atender a Semelp" em favor das empresas: F B COSTA ESPORTES ME, os seguintes itens: 01 – 250,00; 03 – 310,00; VIANA & ANTÔNIO LTDA - ME, os seguintes itens: 02 – 360,00; 04 – 220,00.

PREGÃO ELETRÔNICO – REGISTRO DE PREÇOS 010/2023 (PMP 18014/2022)
A autoridade superior, homologou em 09/03/2023 e adjudicou o procedimento licitatório supra que cuida de "Aquisição de materiais esportivos – material específico para ginástica, musculação e lazer da Semelp" em favor das empresas: ANDRE E. S. SCHILLING, os seguintes itens: 53 – 83,48; 77 – 67,08; 85 – 42,28; COMERCIAL GAGI - EIRELI ME, os seguintes itens: 13 – 6,00; 14 – 6,00; 34 – 57,50; 37 – 308,00; COMERCIAL GUARÁ LTDA, os seguintes itens: 48 – 30,00; RICO ESPORTES LTDA, os seguintes itens: 01 – 47,00; 02 – 370,00; 03 – 55,00; 04 – 180,00; 05 – 270,00; 06 – 90,00; 07 – 37,00; 08 – 49,00; 09 – 62,00; 10 – 235,00; 15 – 280,00; 16 – 1.300,00; 17 – 1.170,00; 18 – 1.100,00; 19 – 460,00; 20 – 330,00; 21 – 30,00; 23 – 49,00; 24 – 255,00; 25 – 154,00; 26 – 187,00; 27 – 230,00; 29 – 295,00; 30 – 99,00; 31 – 108,00; 33 – 370,00; 36 – 60,00; 47 – 170,00; 50 – 17,00; 51 – 4,00; 55 – 7,50; 57 – 47,00; 58 – 11,50; 59 – 11,50; 60 – 141,00; 61 – 38,00; 62 – 52,00; 63 – 75,00; 64 – 190,00; 65 – 230,00; 66 – 110,00; 67 – 115,00; 68 – 155,00; 69 – 174,00; 75 – 30,00; 78 – 170,00; 81 – 150,00; 82 – 218,00; 86 – 80,00; 87 – 158,00; 88 – 180,00; 89 – 200,00; 91 – 240,00; 92 – 550,00; 94 – 48,90; 95 – 60,00; 96 – 80,00; 97 – 48,00; 99 – 9,00; RVL COMÉRCIO DE MATERIAIS E SERVIÇOS EIRELI, os seguintes itens: 11 – 620,00; 12 – 700,00; 22 – 10,00; 28 – 100,00; 32 – 19,90; 35 – 31,50; 38 – 28,80; 39 – 15,50; 40 – 105,00; 41 – 30,00; 42 – 38,80; 43 – 51,20; 44 – 58,50; 45 – 52,20; 46 – 62,00; 49 – 6,25; 52 – 112,50; 54 – 100,30; 70 – 200,00; 71 – 210,00; 72 – 260,00; 73 – 290,00; 74 – 350,00; 76 – 150,00; 79 – 177,50; 80 – 195,00; 83 – 860,00; 84 – 55,00; 90 – 158,75; 93 – 525,00; 98 – 44,30; Itens Fracassados: 56.

PREGÃO ELETRÔNICO – REGISTRO DE PREÇOS 006/2023 (PMP 18008/2022)
A autoridade superior, homologou em 10/03/2023 e adjudicou o procedimento licitatório supra que cuida de "Aquisição de material esportivo específico - materiais específicos de atletismo, ginastica artística, ginástica rítmica, natação, damas e xadrez (esportes individuais)"em favor das empresas: AT&WP COMERCIAL LTDA EPP, os seguintes: 01 – 60,00; 02 – 60,00; 06 – 32,00; 10 – 425,00; 11 – 32,00; 12 – 356,00; 13 – 3.420,00; 31 – 1.690,00; 32 – 1.400,00; 35 – 3,38; 36 – 775,00; 37 – 1.100,00; 38 – 450,00; 39 – 505,00; 40 – 70,00; 41 – 220,00; 42 – 300,00; 43 – 320,00; 44 – 200,00; 46 – 77,00; 47 – 180,00; 54 – 50,00; 55 – 50,00; 57 – 50,00; 62 – 272,00; 63 – 58,00; 65 – 50,00; 69 – 2.900,00; C&C CAMPINAS COMERCIAL LTDA EPP, os seguintes itens: 14 – 405,00; 18 – 190,00; 19 – 190,00; 34 – 255,00; 48 – 340,00; 49 – 250,00; 50 – 21,00; 61 – 431,00; 67 – 222,00; 84 – 193,00; RBM ESPORTES LTDA, os seguintes itens: 09 – 500,17; 27 – 170,43; 66 – 2.591,56; 72 – 3,45; 83 – 10.787,52; RICO ESPORTES LTDA, os seguintes itens: 04 – 425,00; 05 – 2,95; 07 – 1.425,00; 08 – 450,00; 15 – 198,00; 16 – 198,00; 17 – 198,00; 20 – 220,00; 21 – 250,00; 22 – 255,00; 23 – 255,00; 24 – 255,00; 25 – 250,00; 26 – 250,00; 28 – 24,00; 33 – 893,45; 51 – 5,35; 52 – 8,00; 58 – 75,00; 68 – 38,45; 80 – 29,00; RVL COMERCIO DE MATERIAIS E SERVICOS LTDA, os seguintes itens: 03 – 3,98; 29 – 3.819,30; 45 – 360,00; 53 – 1.230,00; 56 – 81,20; 59 – 123,30; 60 – 410,00; 64 – 294,00; 70 – 2.800,00; 71 – 1.450,00; 76 – 93,00; 77 – 170,00; 78 – 265,00; 79 – 239,00; 81 – 149,99; 85 – 284,00; 86 – 261,99; 87 – 24,50; Itens fracassados: 30,73,74,75,82 e 88.

PREGÃO ELETRÔNICO – REGISTRO DE PREÇOS 005/2023 (PMP 18010/2022)
A autoridade superior, homologou em 10/03/2023 e adjudicou o procedimento licitatório supra que cuida de "Aquisição de material esportivo especifico para Semelp - material específico para artes marciais em geral" em favor das empresas: ALDEIA MATERIAIS ESPORTIVOS LTDA, os seguintes itens: 16 – 220,00; 17 – 175,00; 18 – 169,00; 25 – 60,00; 26 – 56,00; 27 – 56,00; 28 – 12,00; AT & WP COMERCIAL LTDA EPP, os seguintes itens: 05 – 220,00; 06 – 110,00; 07 – 110,00; 08 – 110,00; 09 – 110,00; 19 – 140,00; 22 – 98,00; 23 – 351,00; 39 – 60,32; MAIS ESPORTE COMERCIO DE ARTIGOS ESPORTIVOS LTDA, o seguinte item: 41 – 180,00; RVL COMÉRCIO DE MATERIAIS E SERVIÇOS EIRELI, os seguintes itens: 01 – 80,00; 02 – 90,00; 03 – 75,00; 04 – 75,00; 10 – 43,75; 11 – 40,00; 12 – 43,75; 13 – 45,00; 14 – 45,00; 15 – 240,00; 20 – 112,50; 21 – 112,50; 24 – 79,00; 29 – 93,75; 30 – 93,75; 31 – 62,50; 32 – 62,50; 33 – 62,50; 34 – 135,00; 35 – 135,00; 36 – 137,50; 37 – 100,00; 38 – 50,00; 40 – 80,00; 42 – 95,00.

*****ADITAMENTOS*****

PREGÃO PRESENCIAL 149/2021 (PMP 7615/2021)
Foi firmado o aditamento: Aditamento 01/2023, de 16/02/2023, ao contrato 038/2022, que cuida de "Contratação de empresa especializada em prestação de serviços de manutenção mecânica preventiva e corretiva, com reposição sem exclusividade de peças e/ou componentes genuínos ou originais de fábrica, para caminhões e ônibus da frota da Prefeitura Municipal de Pindamonhangaba/SP" para prorrogação até 17/02/2024, assinando pela contratante, o Sr. Fabrício Augusto Pereira, e pela contratada Tamel Tratores e Máquinas de Terraplanagem LTDA, o Sr. Jean Carlos dos Santos.

PREGÃO ELETRÔNICO 201/2021 (PMP 10451/2021)
Foi firmado o aditamento: Aditamento 01/2023, de 16/02/2023, ao contrato 036/2022, que cuida de "Contratação de empresa especializada na realização de exames laboratoriais (exame anatomopatológico/biópsias de pequenas cirurgias e exame imunohistoquímico) com fornecimento de material, insumos e equipamento pelo período de 12 meses" para prorrogação até 17/02/2024, e para reajuste com base no índice IPC-FIPE de 7,36%, passando o valor correspondente a 12 meses para R$315.316,32, assinando pela contratante, o Sr. Ana Cláudia Macedo dos Santos, e pela contratada Lácio Laboratório de Anatomia Patológica, Citologia e Análises Clínicas LTDA, o Sr. Cristian Moratti Volodka.

EDITAL DE CONVOCAÇÃO

ASSEMBLEIA GERAL ORDINÁRIA

O Presidente da Associação de Proprietários de Lotes do Loteamento Fechado Village Splendore, em conformidade com as disposições estatutárias, vem por meio deste edital, convocar os senhores associados proprietários para se reunirem em Assembleia Geral Ordinária a ser realizada no salão de festas do residencial, no dia 24 de março de 2023, às 19:00 horas, em primeira convocação e às 19:30 horas, em segunda convocação, para discutir e deliberar o que segue:
1. Prestação de contas do período de março/2022 a fevereiro/2023 (a documentação relacionada à prestação de contas do período encontra-se disponível para consulta na administração da Associação);
2. Previsão Orçamentária para o próximo período março/2023 a fevereiro/2024;
3. Eleição dos membros da Diretoria e Conselho para o biênio 2023/2025, são candidatos:
— Marcelo Cesar (D-05), candidato a Diretor Presidente;
— Sônia Maria Santos Cantelmo (C-08), candidata a Diretora Presidente;
— José Luiz do Amaral (E-13), candidato a Diretor Tesoureiro;
— Alexandre Alves Ferreira (I-14) – Chapa 1, candidato a Diretor Secretário;
— José Carlos Alves (K-08), candidato a Diretor Secretário;
São candidatos ao cargo de Conselheiro Fiscal:
— Adilson Ribeiro Barbosa (L-14)
— André Luiz da Silva (L-10) – Chapa 1
— Erick Dias Gomes (R-01)
— Fabrício José M. dos Santos (F-05)
— Frederico Vinicius Malheiros de Morais (D-06)
— Luiz Marcos da Silva (N-20) – Chapa 1
— Mara Cristina Bolson Lopes (C-20)
— Otto José Jacob Fernandes (I-06) – Chapa 1
— Virginia Vieira Linhares (A-03)

O Edital na íntegra foi enviado aos associados por e-mail e está disponível para consulta e/ou ser retirado no escritório de administração da Associação.

Pindamonhangaba, 10 de março de 2023.

Alexandre Leiva da Silva
Diretor Presidente

CENTRO ESPÍRITA ' MELO MORAIS
FUNDADO EM 14 DE JULHO DE 1922
CNPJ 48.417.034/0001-02
Rua Frei Fabiano de Cristo 555 –Crispim – Cep 12402-570 –Pindamonhangaba (SP)
Fone – (12) 3642- 6277 – E. mail : planobem@casatransitoria.org.br

EDITAL DE CONVOCAÇÃO
Conforme disposto nos artigos 4º, §1º, 19, II, 20, 22, 23, I e IV, 24, 25 e §§, 26, parágrafo único, e 33, do Estatuto do CENTRO ESPÍRITA MELO MORAIS, ficam convocados os Associados Efetivos para a AGE - Assembleia Geral Extraordinária, a se realizar no dia 01 de Abril de 2023, às 16 horas, nesta cidade de Pindamonhangaba/SP, em sua sede na rua Frei Fabiano de Cristo nº 555 - Loteamento Residencial Andrade, para tratar da seguinte ordem do dia:
- Alteração do Estatuto, nos seus artigos 1º, 4º, 9º, 17, 19 e 24, bem como os seus respectivos parágrafos, incisos e alíneas .

Pindamonhangaba, 06 de março de 2023.

André Gustavo Bevilacqua Piccolo – Presidente

CASA TRANSITÓRIA FABIANO DE CRISTO DE PINDAMONHANGABA
Fundada pelo CENTRO ESPÍRITA 'MELO MORAIS" em 22 de maio de 1977.
Rua Frei Fabiano de Cristo 555 – Lot. Resid. Andrade – 12402-560 – PINDAMONHANGABA (SP)
CNPJ 50455815/0001-33 – Insc. Estadual – Isenta-Insc.Municipal 01572
FONE – (12)3642-6277 – Whatsapp (12) 99135-9133
E.mail – planobem@casatransitoria.org.br **- Site –** www.casatransitoria.org.br

EDITAL DE CONVOCAÇÃO
Conforme disposto nos artigos 8º, 9º, 22, caput, 23, I e II, 25, I, II e III, 27 e §§, 28, parágrafo único, e 35 do Estatuto da CASA TRANSITÓRIA FABIANO DE CRISTO DE PINDAMONHANGABA, ficam convocados os Associados Efetivos para a AGE - Assembleia Geral Extraordinária, a se realizar no dia 01 de abril de 2023, às 14 horas, nesta cidade de Pindamonhangaba/SP, em sua sede na rua Frei Fabiano de Cristo nº 555 - Loteamento Residencial Andrade, para tratar da seguinte ordem do dia:
- Alteração do Estatuto, nos seus artigos 1º, 2º, 8º, 18, 19, 20, 27 e 32, bem como os seus respectivos parágrafos, incisos e alíneas .

Pindamonhangaba, 06 de março de 2023.

p/ Carlos Eduardo de Mesquita – Presidente

educação

Prefeitura realiza formatura do programa Prospera Família

A Prefeitura de Pindamonhangaba, por meio da Secretaria de Assistência Social, realizou no dia 2 de março a cerimônia de formatura da primeira etapa do Programa Prospera Família. O evento foi realizado no Museu Histórico e Pedagógico Dom Pedro I e Dona Leopoldina e contou com 51 formandos.

O Programa Prospera Família tem como objetivo atender os responsáveis familiares de famílias monoparentais em situação de vulnerabilidade social, com renda familiar de até R$ 210 por pessoa, inscritos no CadÚnico e que tenham ao menos um dependente com até 6 anos de idade.

O Programa possui duração de 12 meses e oferece tutoria para construção de projeto de vida, oportunidade de capacitação profissional, transferência de renda (apoio financeiro mensal e ao final do Programa um incentivo financeiro para que possa iniciar seu negócio), noções de empreendedorismo e educação financeira para os cidadãos que residirem em municípios que aderiram ao Programa.

Divulgação

Curso tem duração de 12 meses e oferece orientações para projeto de vida dos participantes

Os responsáveis familiares das famílias participantes são continuamente acompanhados por profissional especializado em encontros e atividades de estímulo ao desenvolvimento de habilidades socioemocionais, ao longo de uma trajetória de capacitação dividida em três momentos: Oficinas para elaboração do seu Projeto de Vida; Cursos técnicos para o trabalho conforme o Projeto de Vida; e Oficinas de capacitação para empreendedorismo para desenvolvimento do seu Projeto de Vida. A cada momento do programa há uma formatura que conclui a finalização da etapa.

"A Secretaria de Assistência Social entende como muito importante o aceite feito a este Programa Prospera Família junto ao Governo do Estado, pois é mais um benefício para famílias chefiadas por mulheres. O Programa visa a profissionalização, trazendo oportunidade de negócios e renda para as famílias", avaliou a secretária de Assistência Social, Ana Paula Miranda.

Divulgação

Capacitação prepara conselheiros para a prática da importante função

Prefeitura e CMAS realizam capacitação para novos conselheiros

O CMAS – Conselho Municipal de Assistência Social, com o apoio da Prefeitura de Pindamonhangaba, por meio da Secretaria de Assistência Social, realizou, nos dias 8 e 9 de março, a capacitação dos novos conselheiros, que tomaram posse em dezembro de 2022, para a gestão 2022/2024. A capacitação foi realizada no auditório do paço municipal.

Com o tema "Desvendando a Política de Assistência Social", a capacitação teve à frente Sônia Maria Bonfanti Gonçalves, que é assistente social, consultora técnica em capacitações, cursos, supervisões para CT, rede da PNAS/SUAS e órgãos do Sistema de Garantia e Direitos Humanos, especialista em violência doméstica e políticas sociais da SSOMAR – Assessoria e Formação Continuada em Políticas Públicas.

No evento foram abordados temas como: o que são os conselhos; qual o papel de cada qual; o que é CMAS; atribuições e como atuar como conselheiro municipal na perspectiva da paridade; legislações, entre outros.

A presidente do CMAS, Sarah Brega Nunes Bastos, explicou que a capacitação foi realizada com a finalidade de preparar o conselheiro para o exercício de sua função. "Os conselheiros exercem papel muito importante perante a sociedade, já que os conselhos de direitos exercem o controle social e auxiliam o poder público na construção das políticas públicas, além de fiscalizar a aplicação das leis e normativas vigentes", disse.

Sebrae realiza curso sobre moda para empresários de Pinda

Um outro curso que também acontece por uma parceria entre o Sebrae e a Prefeitura de Pindamonhangaba, nos dias 28 e 29 de março e 4 de abril, é sobre moda para os empreendedores.

O curso é gratuito e a inscrição deve ser feita através do link: bit.ly/negociosdamodasebrae

O curso será sobre Negócios da Moda, das 18h30 às 20h30, de forma online, pela plataforma Teams. Será feito um Workshop de Vendas Consultivas, Visitas técnicas em empresas de referência em SP, Consultoria para aumento de vendas e faturamento.

O conteúdo falará sobre Marketplace de Sucesso, Jornada do Cliente, Precificação Lucrativa, Tendências do Varejo New York 2023.

Cidade recebe curso de unhas artísticas gratuito para população

O Sebrae, em parceria com a Prefeitura de Pindamonhangaba, por meio da Secretaria de Desenvolvimento Econômico, realiza entre os dias 30 de março e 19 de abril, das 18 às 22 horas, um curso de técnicas para realizar unhas artísticas. O curso é gratuito e presencial, no Senac de Pindamonhangaba - Rua Suíça, 1255 - Santana.

São 18 vagas ao todo e as inscrições vão até o dia 23 de março. Os interessados devem se inscrever por meio do link: https://inscricao.sebraesp.com.br/produto/turma/25561640

Para participar do curso, o interessado é necessário o aluno ter mais de 18 anos,nível fundamental de ensino, ser morador(a) de Pindamonhangaba ou região e que deseja ser um potencial empreendedor e/ou micro empreendedor individual (MEI).

O Curso do Sebrae que ensina gestão de vendas e finanças, além de capacitar o empreendedor para preparar as unhas de acordo com a anatomia dos dedos das mãos e dos pés, utilizando técnicas específicas para a esterilização de instrumentais e preparação do ambiente de trabalho, a fim de proporcionar o bom atendimento e a satisfação do cliente. Esmaltar as unhas e realizar desenhos e decorações, a fim de proporcionar um acabamento de qualidade, um diferencial nas unhas e a satisfação e o bem-estar do cliente.

história

Altair Fernandes Carvalho
(altairfernandes@hotmail.com)

Reprodução

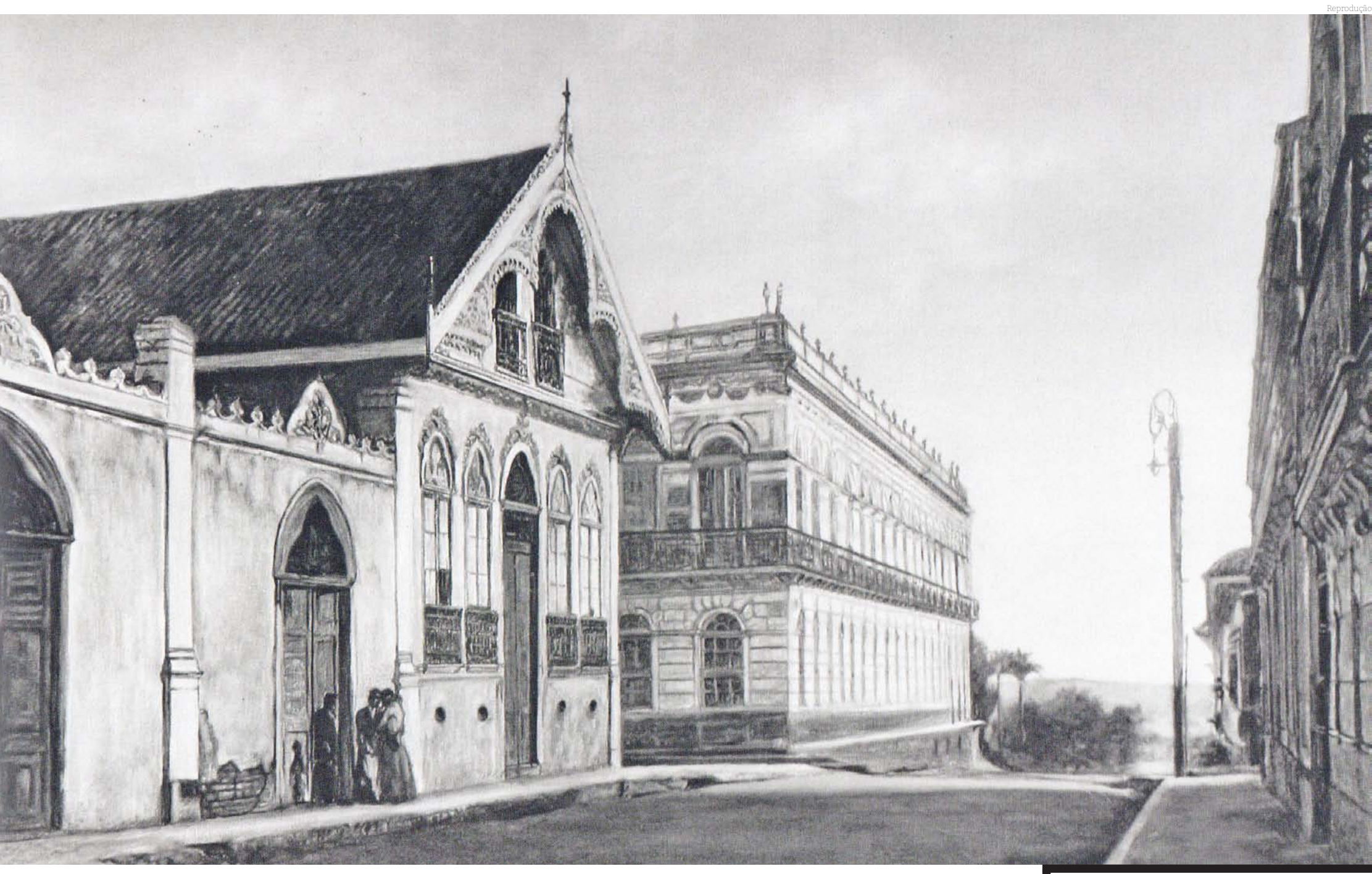

O velho chalé francês segundo reprodução do artista pindamonhangabense Hélio Hatanaka

O velho chalé francês

Construído na segunda metade do século XIX, a inesquecível edificação conseguiu resistir ao avanço do progresso que substitui o velho pelo novo, até a segunda metade do século XX...

Denominado "chalé francês", ficava na esquina da rua Deputado Claro Cesar com a Marechal Deodoro e até o início dos anos 60 ainda não havia sido demolido. Segundo José Renato San Martin, em ***"Pelas Ruas de Pindamonhangaba"*** (JAC-Gráfica e Editora, 1995), ***"pela sua arquitetura leve e graciosa, construído em 1881, esse chalé encantou durante muitos anos os que por ali passavam".***

Artigo de Nini Salgado (Tribuna do Norte, 11/10/1970), descrevendo a rua Deputado Claro César, a autora revela, ***"... ali residiram primeiramente o casal José Antonio Teixeira Salgado e Clélia Prado Salgado e depois dona Gabriela de Barros Lessa, a dona Bey, mãe do dr. Francisco Lessa Júnior, médico e ex-prefeito de Pindamonhangaba".***

No entanto, a memória dessa linda casa, até hoje admirada e comentada graças às fotos e ilustrações da Pindamonhangaba antiga, ficou eternizada em um poema de Maria Carmelita Gama Romeiro, professora e poetisa que integrou os quadros da APL - Academia Pindamonhangabense de Letras, e nos deixou no ano de 2006.

Sob o pseudônimo de Marecê, Maria Carmelita escrevia poesia e prosa. Testemunha da vida que pulsara no interior do chalé quando lá vivera com membros de sua família, ela, há 55 anos, assim cantou nas páginas do jornal Tribuna do Norte a velha e aconchegante casa:

Velho Chalé

Fui rever o meu chalé tão lindo...
Seus quartos e salas percorrendo
...a saudade de manso vem surgindo
e um passado gostoso vou vivendo!

Ali no quarto grande logo vi
linda velhinha, era a vovó Bey
nos dando, que delícia! Quinhentão!
que tirava dum canudo de latão...

Mamãe, bonita, doce e carinhosa
a lidar, bordar e desenhar;
no fogão a fazer coisas gostosas,
ou na sala um sapatinho a tricotar.

Papai, gordo, barulhento, e bondoso
pai e avô dedicado e carinhoso,
tia Má, tia Ziza, tia Zazá...
quanta saudade nos traz a velha casa!

Chalé, testemunha de meus ais...
Dos suspiros de meu amor primeiro...
Amor seguro, forte, verdadeiro,
dedicado ao meu terno companheiro.

Depois... num passado mais recente,
vem surgindo gente nova, diferente;
são crianças alegres e ligeiras
a saltar, a gritar em brincadeiras.

São gritinhos, risos e folguedos,
algazarras, correrias e brinquedos...
...o velho chalé vivendo aquilo
com seu ar austero e tão tranquilo.

Hoje estão te destruindo!...
Que revolta e amargura vou sentindo
de casa a escutar as marteladas
que ressoam em meu peito qual pancadas...
Pancadas misturadas aos passinhos
suaves, delicados da avózinha...
ao barulho calmo e ao trabalhar
da máquina de mamãe a costurar...

Aos gritinhos alegres das crianças,
aos passinhos saltitantes a cantar...
Tudo, tudo ficou lá para traz
e não volta mais... nunca mais!

Velho chalé, estão te destruindo...
tuas tábuas na carroça vão saindo...
Chão de meu velho chalé...
chão de lágrimas da morte de vovó,
regado do sangue de mamãe,
molhado no xixi dos meus filhinhos
e também de meus queridos sobrinhos...

Estão te destruindo!...
é o progresso que vem vindo!...
Estão te destruindo!...
Mas, de meu peito,
de nenhum jeito
ninguém destruirá aquela fé
que herdei de mamãe no meu chalé!!!

Marecê,
Tribuna do Norte, 31/3/1968

Arquivo TN

Na foto (esquerda pra direita), os saudosos membros da Academia Pindamonhangabense de Letras, inesquecíveis intelectuais de Pindamonhangaba: escritor e advogado, coronel (herói da 2ª Guerra Mundial) Túlio Carvalho Campello de Souza; professora e escritora, EloynaSalgado Ribeiro; professora e articulista do jornal Tribuna do Norte, Julieta RealeVieira e, concluindo o valioso retrato, a professora, escritora e poetisa Maria Carmelita Romeiro Ramos Mello

O moderno e o antigo

O assunto sendo as construções da Pinda antiga, históricas ou não, há sempre a possibilidade de um novo olhar, nova constatação: a de que em Pindamonhangaba ainda pode-se contemplar exemplos de coexistência do moderno com o antigo. Motivo de satisfação para alguns, se levarmos em conta que em qualquer parte do mundo as especulações imobiliárias tem ocasionado o desaparecimento das construções antigas, que acabam substituídas por prédios modernos a pretexto e em nome do progresso.

Numa ligeira abordagem referente à arquitetura residencial de Pinda, considerando àquelas ocorridas em favor do desenvolvimento do município, citamos, além do chalé francês, pelo menos mais duas (houve mais) perdas historicamente contundentes: o sobrado dos irmãos Marcondes(em frente à praça Monsenhor Marcondes, esquinas da Deputado Claro Cesar com a rua dos Andradas), onde pernoitou D. Pedro I em passagem por Pindamonhangaba rumo a Santos, cavalgada que resultaria na proclamação da Independência, demolido em 1940; o solar de Francisco Marcondes Romeiro, construção que ficava na rua dos Andradas, altura da entrada do Centro Comercial 10 de Julho, demolida no final dos anos sessentas do século passado.

Mais que exemplares que possibilitam avaliar a pluralidade arquitetônica ou as transformações ocorridas devido às reformas públicas, as antigas edificações da Pinda antiga que ainda ficaram para contar história são cenários preservados, guardam memórias, resquícios existenciais, fatos, feitos e costumes. Daí a importância da utilização dos mesmos na atividade turística amparada em planejamento criterioso. O retorno vai além da geração de recursos econômicos, haja vista que a manutenção dos pontos determinados como de interesse turístico resulta na defesa e valorização do próprio patrimônio histórico e cultural.

cotidiano

Pinda apresenta à ministra dos Esportes projeto para arena esportiva em Moreira César

O secretário de Esportes e Lazer de Pindamonhangaba, Everton Chinaqui, foi a Brasília dia 9 de março para uma reunião com a Ministra dos Esportes, Ana Moser. A pauta da reunião foi a apresentação do projeto para a construção da Arena no Zito para 4 mil pessoas e de projetos sociais esportivos para bairros na cidade.

De acordo com o secretário, "investimentos do Governo Federal são fundamentais para a construção da mini arena em Moreira César, que poderá ser usada para várias modalidades e outras ações esportivas. Trata-se de um projeto inovador a construção da Arena Zito, beneficiando as modalidades esportivas de quadra, que terão um ginásio indoor para suas atividades. Além disso, a Arena Zito elevará o potencial esportivo da cidade, que poderá atrair novos investimentos no setor e poderá receber e gerar partidas de visibilidade nacional".

Sobre projetos sociais esportivos, Everton Chinaqui disse que "o objetivo é levar mais esportes aos bairros periféricos, dando oportunidade aos jovens, melhorando as categorias de base, gerando mais talentos, mas sempre com ganho social e educacional".

De acordo com o secretário, a ministra Ana Moser "se mostrou muito aberta às solicitações de Pindamonhangaba, que serão analisadas por uma equipe técnica".

Ele lembrou que durante o discurso de posse como ministra, Ana Moser citou Pindamonhangaba como referência esportiva, ao lembrar da atuação do IEE (Instituto Esporte e Educação) presidido por ela e que atua em projeto esportivo na cidade.

Everton Chinaqui esteve acompanhado pelo gestor de Esportes, Roderson Salvador, e pelo gestor do projeto Vôlei Mania, João Marcondes.

Divulgação

Prefeitura investe em revitalização de sinalização aérea e outras melhorias no trânsito

A Prefeitura de Pindamonhangaba, através da Secretaria Municipal de Segurança, está investindo o valor arrecadado com multas de trânsito nas ações de revitalização de sinalização aérea no sistema de trânsito em diversos bairros.

As novas placas que começaram a ser implantadas na última semana apresentam sistema refletivo e inserção da língua inglesa para melhor orientação de turistas e visitantes. "Nossa cidade vem se modernizando em todos os segmentos e a sinalização de trânsito é importante em todo esse processo pois traz mais segurança e facilita a mobilidade urbana em nossas vias", afirmou o secretário adjunto José Vidal França.

Novidades

Segundo a Secretaria de Segurança, outras ações de melhorias no trânsito e na mobilidade serão implementadas nos próximos dias. Prosseguindo com a meta de reduzir números e vítimas de acidentes de trânsito, a Prefeitura promoverá em breve a implantação de 20 contadores em semáforos nas vias e cruzamentos com maior frequência de acidentes.

Outra ação positiva irá beneficiar os usuários do transporte público. A Prefeitura irá instalar 20 novos abrigos para passageiros na região de Moreira César e reformar e instalar outros 20 abrigos na região leste da cidade.

Divulgação

Ações revitalizam a sinalização aérea no trânsito de bairros

Divulgação

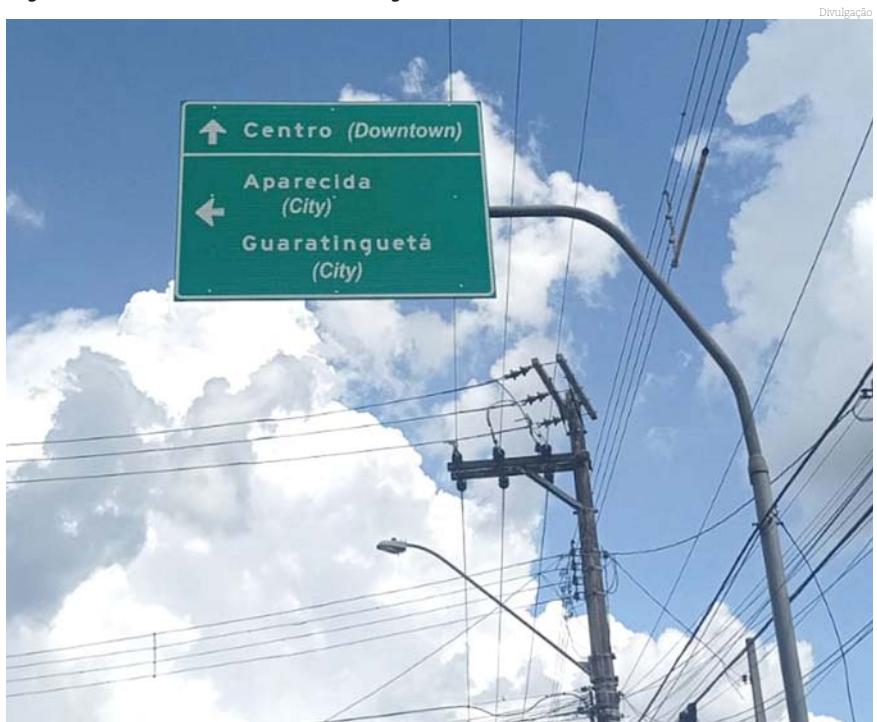

Polícia

Pescadores morrem afogados em lagoa de sítio de Pindamonhangaba

Dois homens morreram afogados enquanto pescavam na noite de domingo (12) em uma propriedade particular no bairro do Goiabal em Pindamonhangaba. As vítimas, de 74 e 54 anos, estavam pescando em um tanque de peixes quando a forte chuva que atingia a região encheu um rio que fica a poucos metros do local.

Em determinado momento, os pescadores deixaram as varas de pescar fixadas na beira do lago e voltaram ao rancho da propriedade, mas com a forte chuva que caiu na cidade, o nível da lagoa aumentou muito e o dono do sítio decidiu ir para a beira da represa buscar as varas de pescar. Lá, ele escorregou, caiu dentro da lagoa e começou a se afogar. O genro, que estava há cerca de 10 metros do local, correu e pulou na represa para salvá-lo, mas não conseguiu e também começou a se afogar.

Um vizinho foi para a beira da represa e caiu na água, se afogando também. Outros vizinhos conseguiram retirar da água o dono do sítio, tentaram reanimá-lo, mas sem sucesso. O genro conseguiu se salvar e acionou a Polícia Militar através do 190, a qual compareceu no local, juntamente com as equipes do Corpo de Bombeiros, que retiraram o corpo do vizinho do fundo da lagoa.

Os corpos foram, encaminhados ao IML (Instituto Médico Legal) de Taubaté. Foram requisitados exames de criminalística e IML para as vítimas. O caso foi registrado como morte suspeita.

Mulher sofre tentativa de feminicídio

Uma mulher de 30 anos foi resgatada com vida após ser atingida por dois disparos de arma de fogo em Pindamonhangaba na madrugada do último domingo (12). Segundo a Polícia Militar, o autor dos disparos é o ex-marido dela, que também tem 30 anos.

De acordo com a PM, uma equipe foi acionada para atender a ocorrência por volta das 3h30. O crime aconteceu em um prédio localizado na rua Abel José de Campos, no bairro Karina.

Os policiais foram até o local e encontraram a vítima, que foi atingida na perna direita. Ela foi socorrida por uma equipe do Serviço de Atendimento Móvel de Urgência (Samu) e encaminhada à UPA de Moreira César. Em seguida, foi transferida para o hospital municipal.

Os agentes encontraram no apartamento três munições calibre 380, sendo que duas estavam intactas. O criminoso fugiu do local e, até o momento, não foi encontrado.

O caso foi registrado como tentativa de feminicídio no 1º DP da cidade. A Polícia Civil investiga o crime e procura o autor dos disparos.

em pauta

Terceira fase da Copa Regional de Futebol Amador começa com empates

Colaboração
Bruno Lemes Silva

A primeira partida da terceira fase da Copa Regional de Futebol Amador, em Pindamonhangaba, disputada neste último domingo, 12, foi marcada por muito equilíbrio e disputas abertas pelas vagas à semifinal.

A única vitória da rodada foi obtida pelo atual campeão da Copa. O Vila São José venceu o Parmalucos, de Guaratinguetá, por 1 a 0, com gol do atacante Jacó. O time local garante vantagem do empate na segunda partida entre as equipes.

Outros dois duelos terminaram sem vencedores. No duelo entre equipes de Pindamonhangaba, Araretama e Colorado não balançaram as redes e ficaram no empate por 0 a 0.

Vila São José vence com vantagem mínima e sai na frente por uma vaga às semifinais

Já no confronto entre times "estrangeiros", Caravana Tricolor e Capituba empataram por 1 a 1. Fernandão marcou para o time de Lorena, e Welder fez para a equipe de Guaratinguetá.

As partidas de volta estão marcadas para acontecer no próximo domingo, 19. A competição é promovida pela LPMF (Liga Pindamonhangabense Municipal de Futebol) e conta com apoio da Secretaria de Esportes e Lazer da Prefeitura de Pindamonhangaba.

TERCEIRA FASE – JOGOS DE IDA (12 DE MARÇO)

Resultados

Parmalucos 0 x 1 Vila São José [Jacó]
Araretama 0 x 0 Colorado
Caravana Tricolor 1 x 1 Capituba [Fernandão; Welder]

Divulgação

A equipe da Cruz Pequena

Ferroviária e Comercial Mombaça assumem liderança no Quarentão

Colaboração
Bruno Lemes Silva

O Campeonato Sênior 40 anos de Pindamonhangaba tem Ferroviária, no grupo A, e Comercial Mombaça, no grupo B, como líderes após a realização da 2a rodada neste domingo, 12.

O Comercial Mombaça garantiu a ponta mesmo com o empate com o Bandeirante do Feital por 2 a 2, e ajudado pela derrota do Bela Vista para o Vila São José por 3 a 1. Foi a primeira vitória do Carrapatão no campeonato.

Mesma situação da Cruz Pequena, que goleou o Jardim Eloyna por 4 a 1, com gols de Gean, Ronaldinho, Ronaldo e Vanil.

Vitórias colocam equipes na primeira colocação de seus grupos do Sênior 40 anos de Pinda

CAMPEONATO SÊNIOR 40 ANOS DE PINDAMONHANGABA

Resultados

2a rodada – 12 de março

Comercial Mombaça 2 x 2 Bandeirante
Grêmio Tipês 1 x 1 Independente
Santa Luzia 2 x 3 Ferroviária
Cruz Pequena 4 x 1 Jardim Eloyna
Bela Vista 1 x 3 Vila São José

A Ferroviária garantiu a liderança isolada do grupo B ao vencer o Santa Luzia por 3 a 2. Destaque para o atacante Gá, que marcou todos os gols da Ferrô.

CLASSIFICAÇÃO

Grupo A

1-) Comercial Mombaça – 4
2-) Cruz Pequena – 3
3-) Bela Vista – 3 pontos
4-) Santa Luzia – 1
4-) Grêmio Tipês – 1

Grupo B

1-) Ferroviária – 6 pontos
2-) Vila São José – 3
3-) Jardim Eloyna – 3
4-) Bandeirante – 2
5-) Independente – 1

Divulgação

Muitas ações às mulheres aconteceram durante o evento

Prefeitura homenageia mulheres com evento gratuito

A Prefeitura de Pindamonhangaba, por meio das secretarias de Mulher, Família e Direitos Humanos e de Saúde, realizou no sábado, na praça Monsenhor Marcondes, um evento em comemoração ao Dia Internacional da Mulher - celebrado dia 8 de março.

Foi realizado um sorteio, na quinta-feira (8), onde as vencedoras poderiam receber alguns cuidados pessoas, como cabelo, unhas, limpeza de pele, maquiagem, roupas e fotos . Foram sorteadas Ana Paula da Silva Ataliba, Luciana Pereira do Nascimento, Maria Graziela de Oliveira Vieira, Sara Meira de Souza e Simone Aparecida da Silva Vicente.

Houve também alguns cuidados com a saúde das mulheres por meio de aferição de pressão, glicemia capilar, reiki, auriculoterapia, orientações nutricionais, corte de cabelos, massagens, limpeza de pele e orientações jurídicas realizadas pela OAB.

Pinda realiza mais uma edição do 'Chorinho no Parque'

A Prefeitura de Pindamonhangaba, por meio da Secretaria de Cultura e Turismo – Departamento de Cultura, em parceria com a Secretaria de Meio Ambiente, realizou no domingo (12), o 'Chorinho no Parque', no Parque da Cidade, em edição especial com música caipira.

A apresentação da vez foi do grupo 'Quarteto Caipira'. A apresentação aconteceu no coreto ao lado da casa do Café Literário.

De acordo com o secretário de Cultura e Turismo da Prefeitura, Alcemir Palma, "o objetivo é proporcionar atividades culturais ao público, oferecendo ainda mais diversão e lazer aos frequentadores do Parque da Cidade, que poderão apreciar música de qualidade".

Divulgação

Prefeitura realiza mais uma edição da Feira do Produtor Rural

A Prefeitura de Pindamonhangaba realizou mais uma edição da Feira do Produtor Rural no sábado (11), no Parque da Cidade. O evento, organizado por meio do Departamento de Agricultura, da Secretaria de Desenvolvimento Econômico, visa incentivar os produtores rurais da cidade e mostrar o trabalho de agricultura feito por eles.

Divulgação

Além da venda de grande quantidade de produtos de qualidade, houve exposição de alimentos, venda de hortifruti, de flores, de queijos, dentre outros produtos, bem como artesanato.

A Feira do Produtor Rural acontece todo segundo sábado do mês e possui parceria com Coordenadoria de Assistência Técnica Integral (CATI) e com o Sindicato Rural de Pindamonhangaba.

A iniciativa tem apoio das secretarias de Cultura e Turismo e de Meio Ambiente.

Divulgação